添付資料−10　陸稲（NERICA）栽培適地区分図（32 ヵ国）

目次

添付資料－10　陸稲（NERICA）栽培適地区分図（32 ヵ国）

添付資料－10-1 (1)～(4)　カメルーン……X-1
添付資料－10-2 (1)～(4)　ガーナ……X-5
添付資料－10-3 (1)～(4)　ギニア……X-9
添付資料－10-4 (1)～(4)　ケニア……X-13
添付資料－10-5 (1)～(4)　マダガスカル……X-17
添付資料－10-6 (1)～(4)　マリ……X-21
添付資料－10-7 (1)～(4)　モザンビーク……X-25
添付資料－10-8 (1)～(4)　ナイジェリア……X-29
添付資料－10-9 (1)～(4)　セネガル……X-33
添付資料－10-10 (1)～(4)　シエラレオネ……X-37
添付資料－1011 (1)～(4)　タンザニア……X-41
添付資料－10-12 (1)～(4)　ウガンダ……X-45
添付資料－10-13 (1)～(4)　ベナン……X-49
添付資料－10-14 (1)～(4)　ブルキナファソ……X-53
添付資料－10-15 (1)～(4)　中央アフリカ……X-57
添付資料－10-16 (1)～(4)　コンゴ民主共和国……X-61
添付資料－10-17 (1)～(4)　コートジボワール……X-65
添付資料－10-18 (1)～(4)　エチオピア……X-69
添付資料－10-19 (1)～(4)　ガンビア……X-73
添付資料－10-20 (1)～(4)　リベリア……X-77
添付資料－10-21 (1)～(4)　ルワンダ……X-81
添付資料－10-22 (1)～(4)　トーゴ……X-85
添付資料－10-23 (1)～(4)　ザンビア……X-89
添付資料－10-24 (1)～(4)　アンゴラ……X-93
添付資料－10-25 (1)～(4)　ブルンジ……X-97
添付資料－10-26 (1)～(4)　チャド……X-101
添付資料－10-27 (1)～(4)　コンゴ共和国……X-105

添付資料－10-28 (1)～(4)　ガボン..... X-109

添付資料－10-29 (1)～(4)　ギニアビザウ..... X-113

添付資料－10-30 (1)～(4)　マラウィ..... X-117

添付資料－10-31 (1)～(4)　ニジェール..... X-121

添付資料－10-32 (1)～(4)　スーダン..... X-125

※(1) 多雨年第 1 雨期播種、(2) 多雨年第 2 雨期播種、(3) 少雨年第 1 雨期播種、(4) 少雨年第 2 雨期播種

カメルーン国の陸稲(NERICA)栽培適地区分図
多雨年:2010年　第1雨期播種

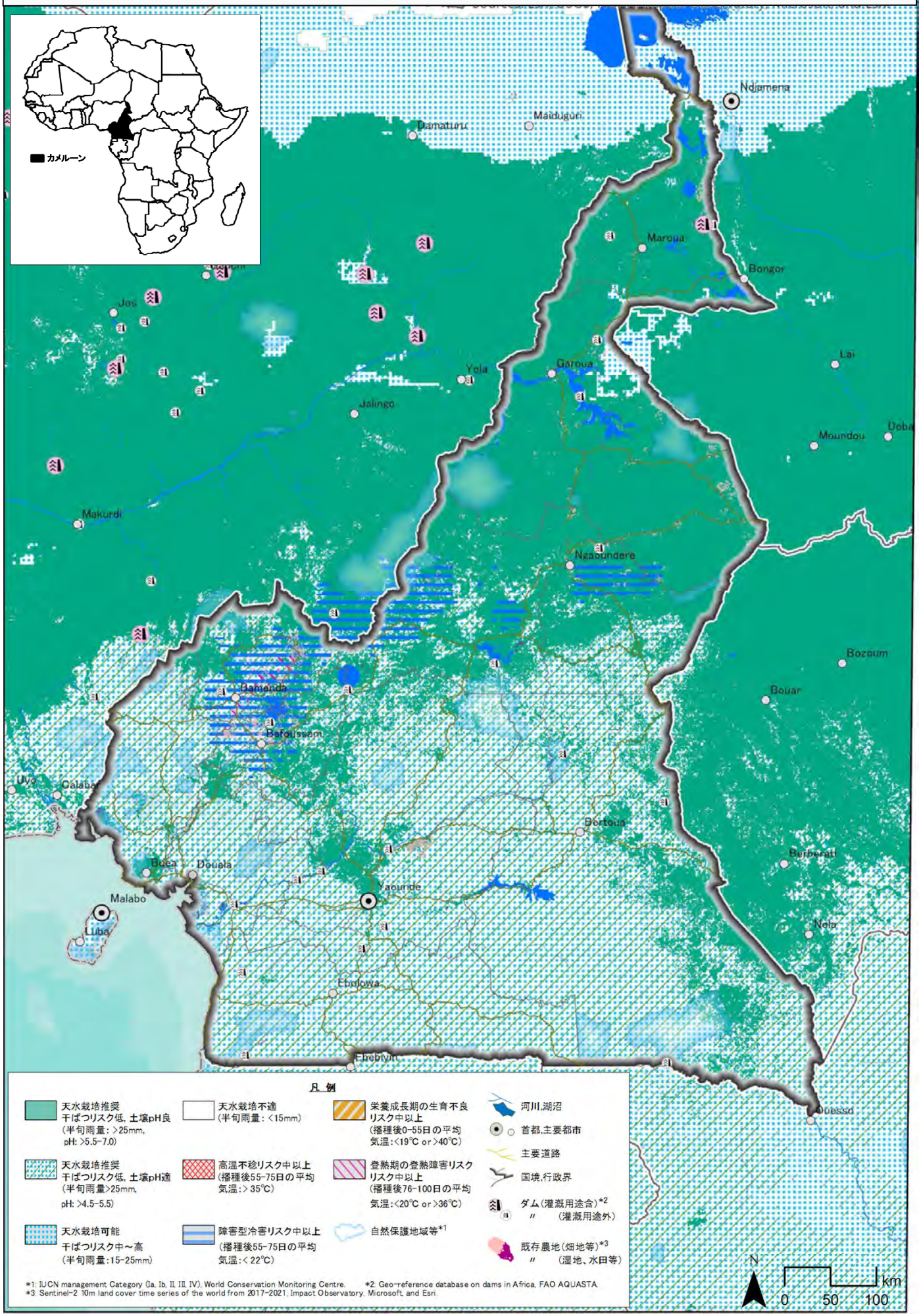

カメルーン国の陸稲(NERICA)栽培適地区分図
多雨年:2010年　第2雨期播種

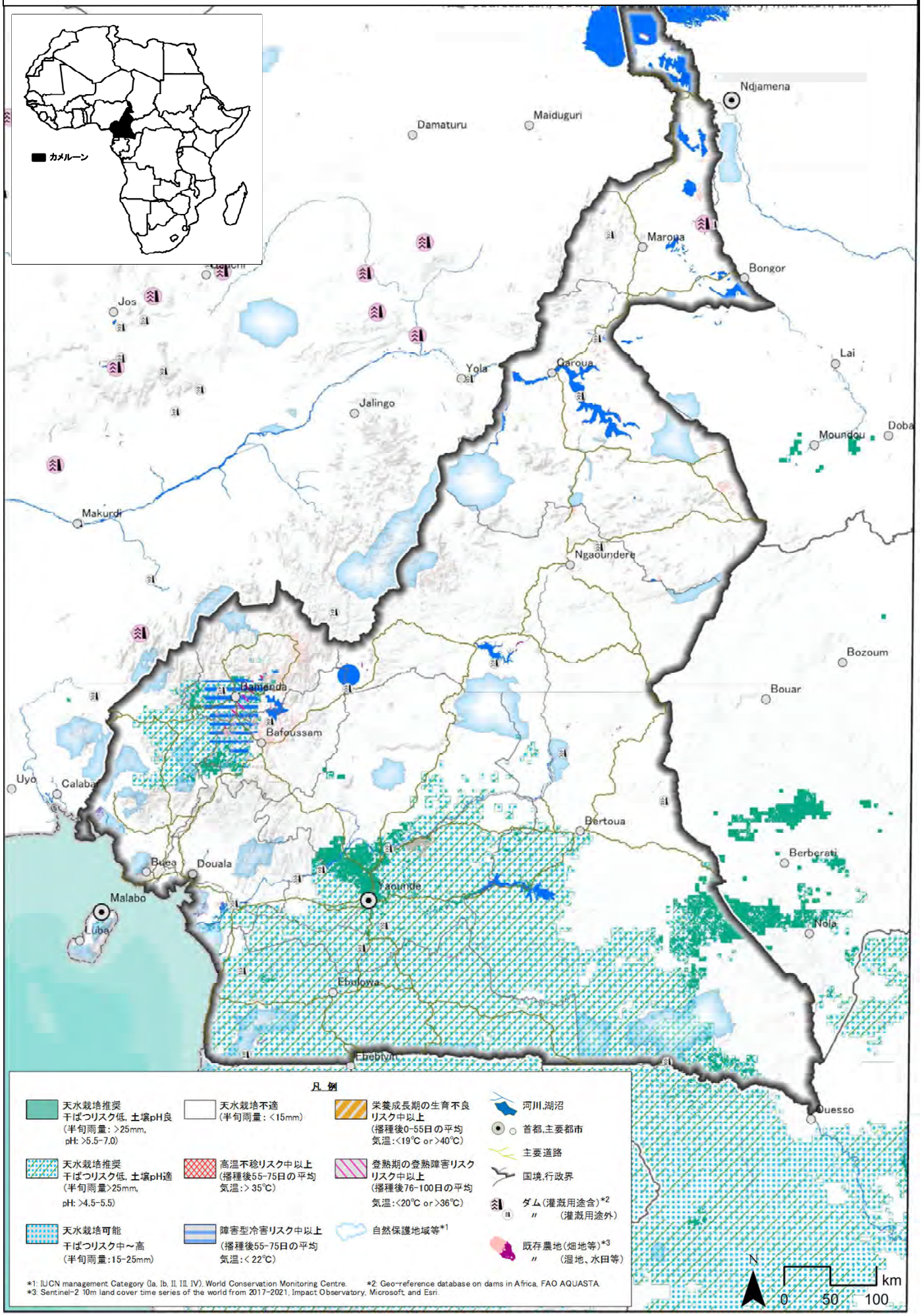

カメルーン国の陸稲(NERICA)栽培適地区分図
少雨年:2015年　第1雨期播種

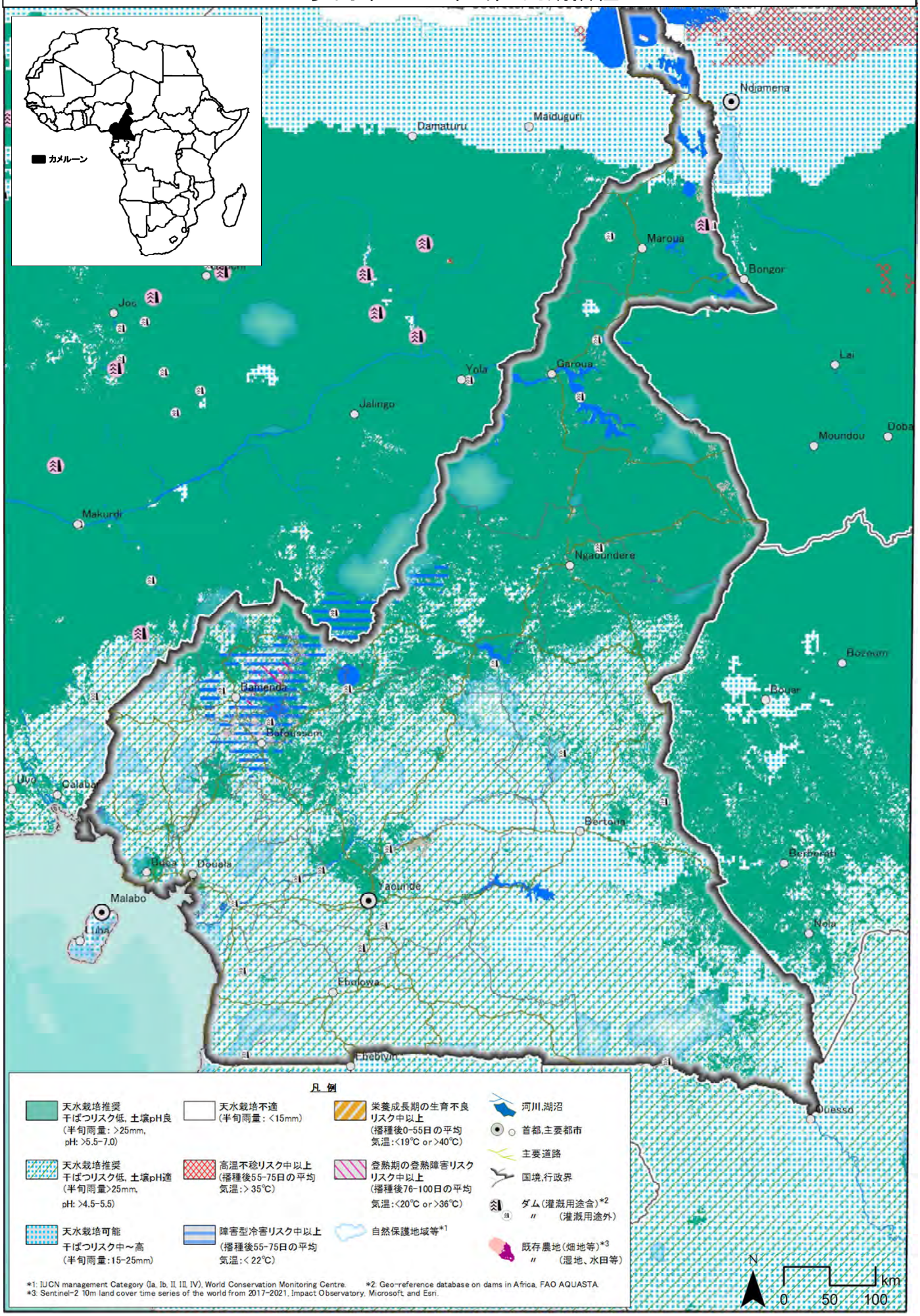

カメルーン国の陸稲(NERICA)栽培適地区分図
少雨年:2015年　第2雨期播種

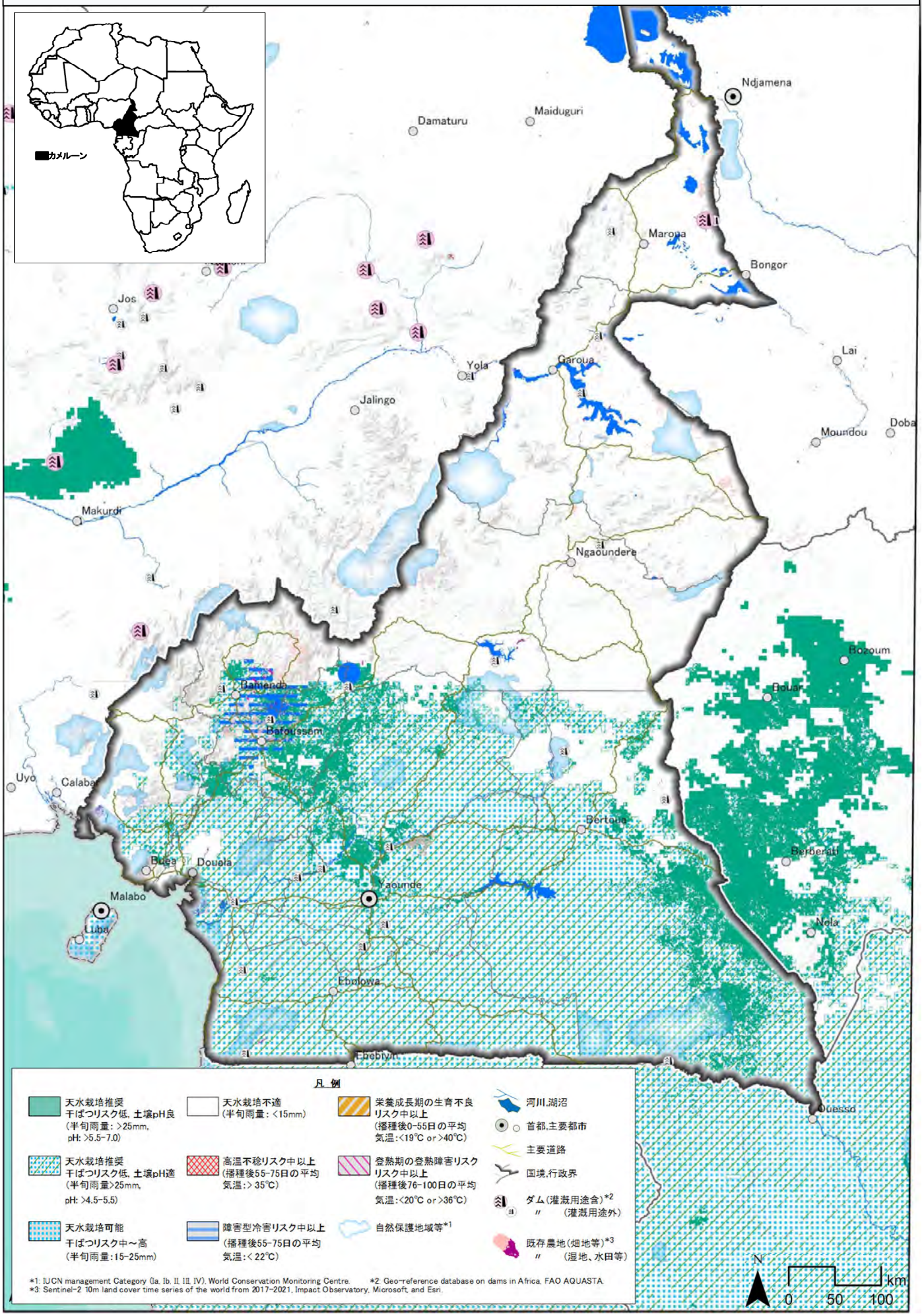

ガーナ国の陸稲(NERICA)栽培適地区分図
多雨年:2010年　第1雨期播種

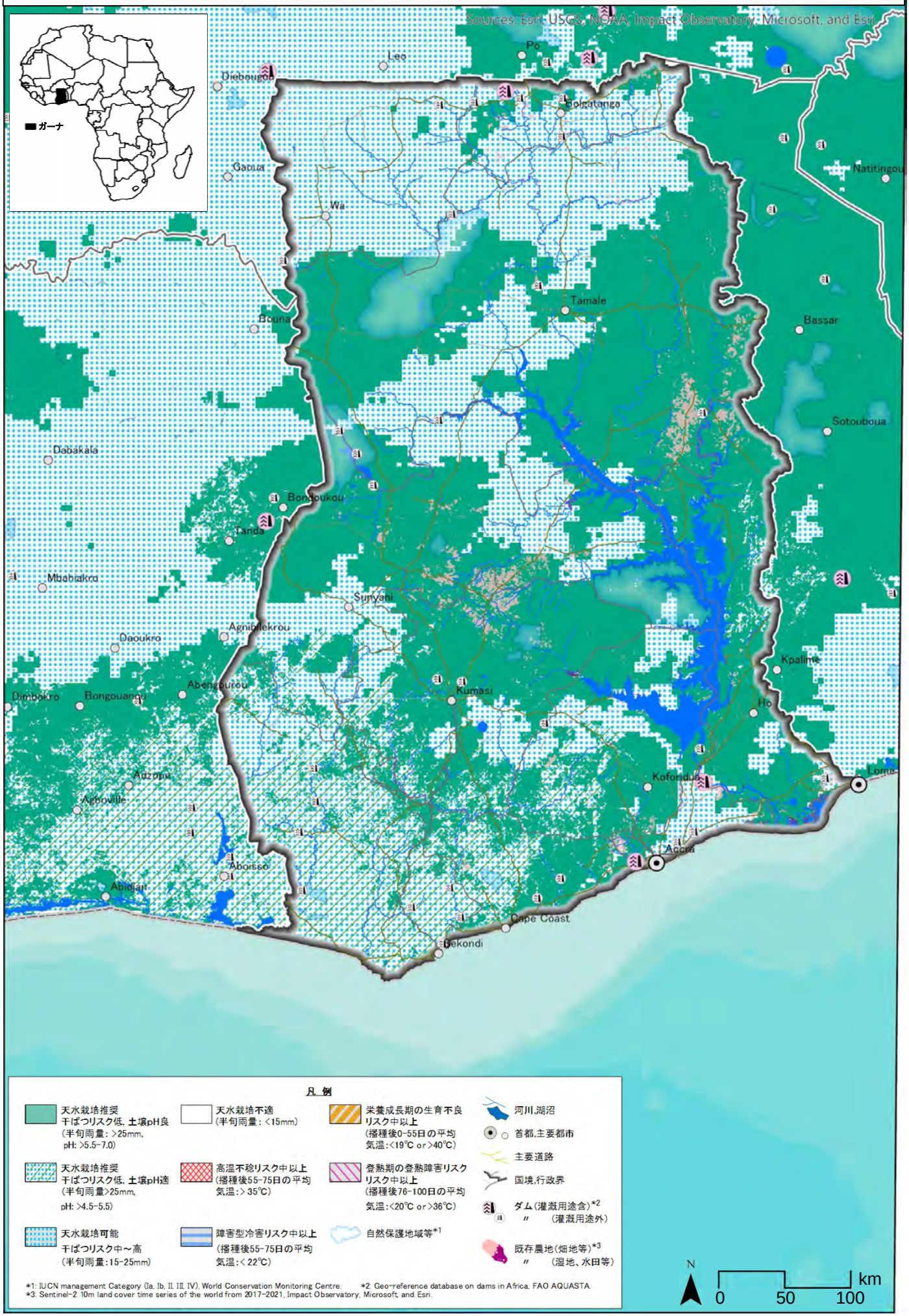

ガーナ国の陸稲(NERICA)栽培適地区分図
多雨年:2010年　第2雨期播種

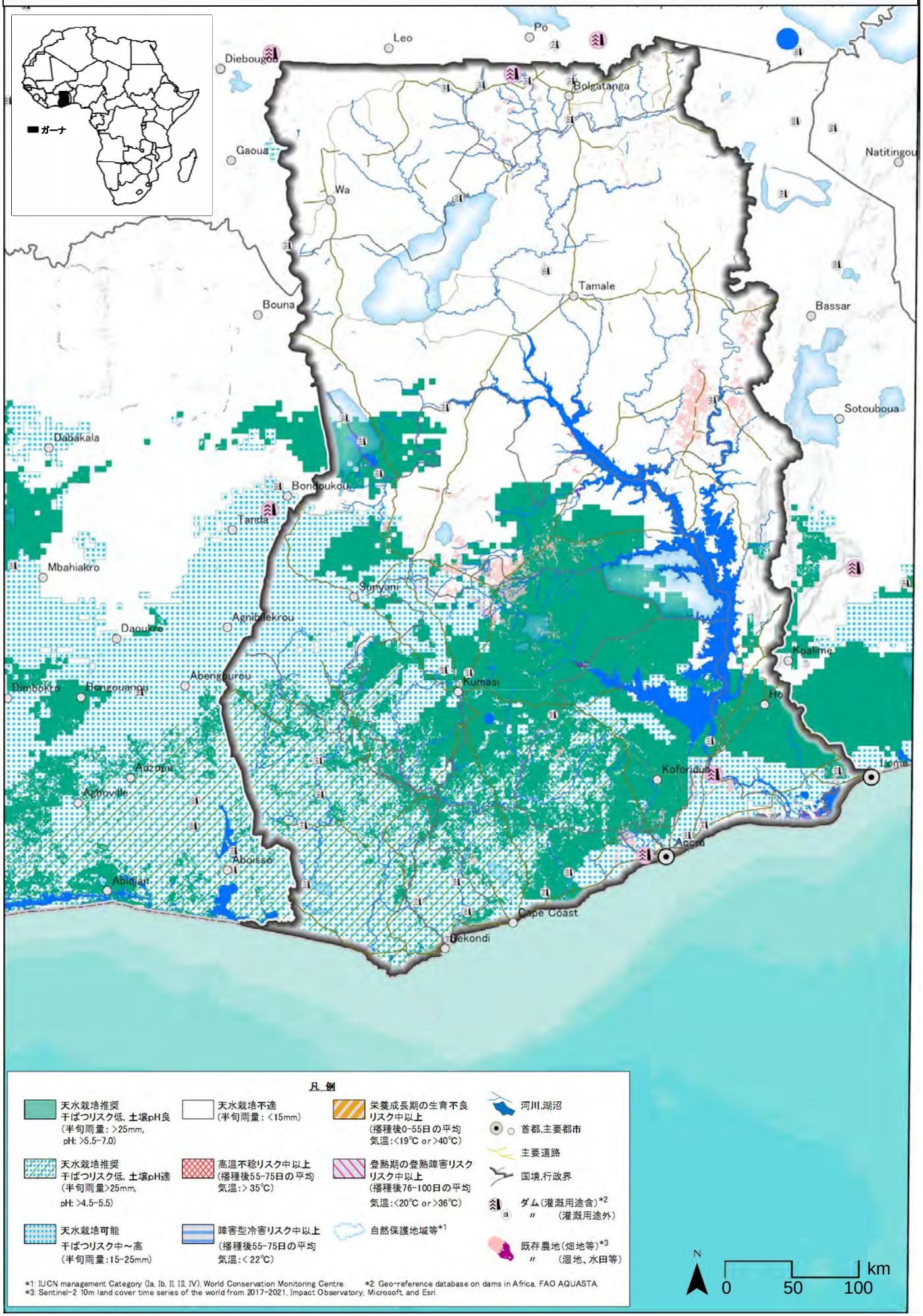

ガーナ国の陸稲(NERICA)栽培適地区分図
少雨年:2015年　第1雨期播種

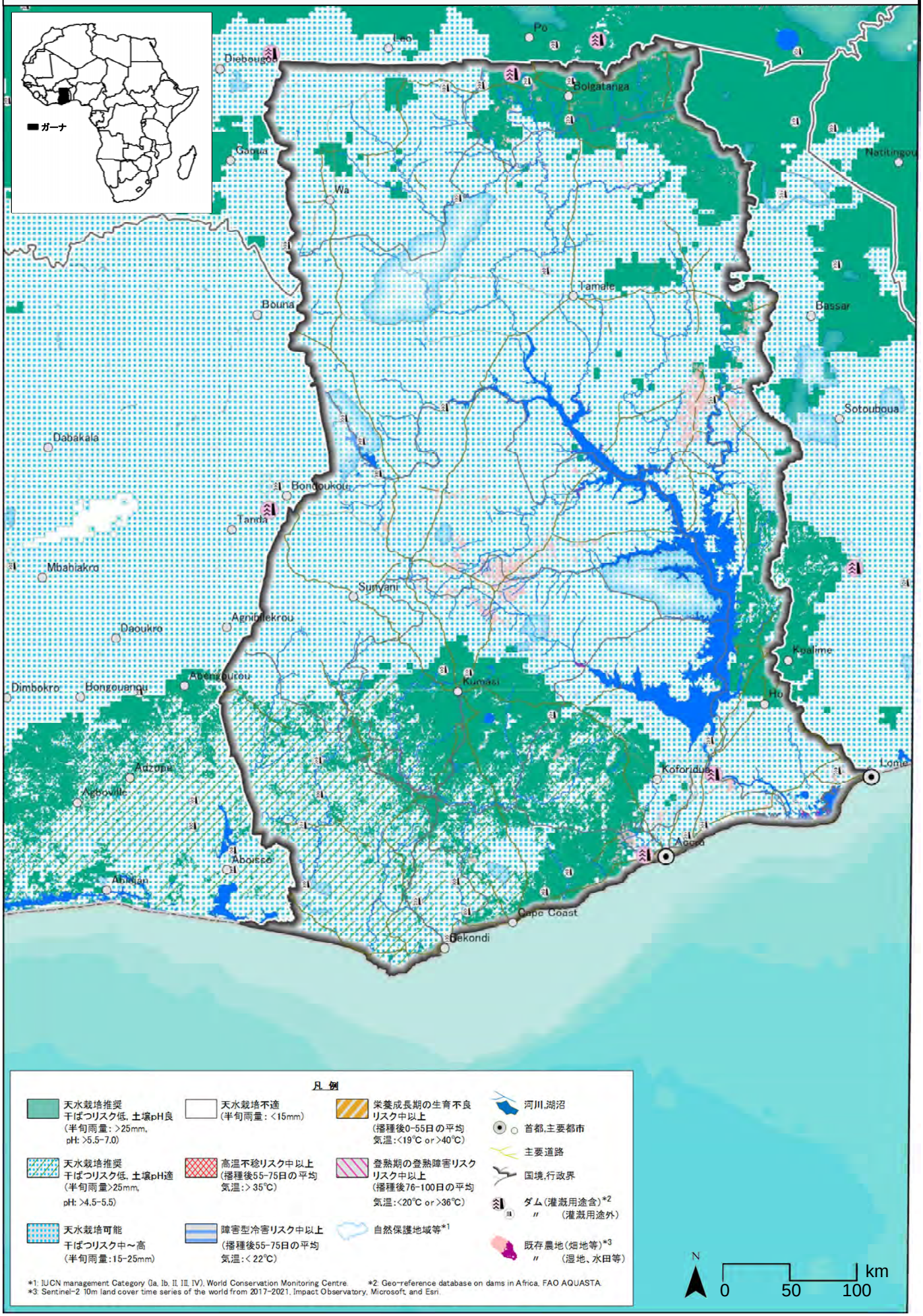

ガーナ国の陸稲(NERICA)栽培適地区分図
少雨年:2015年　第2雨期播種

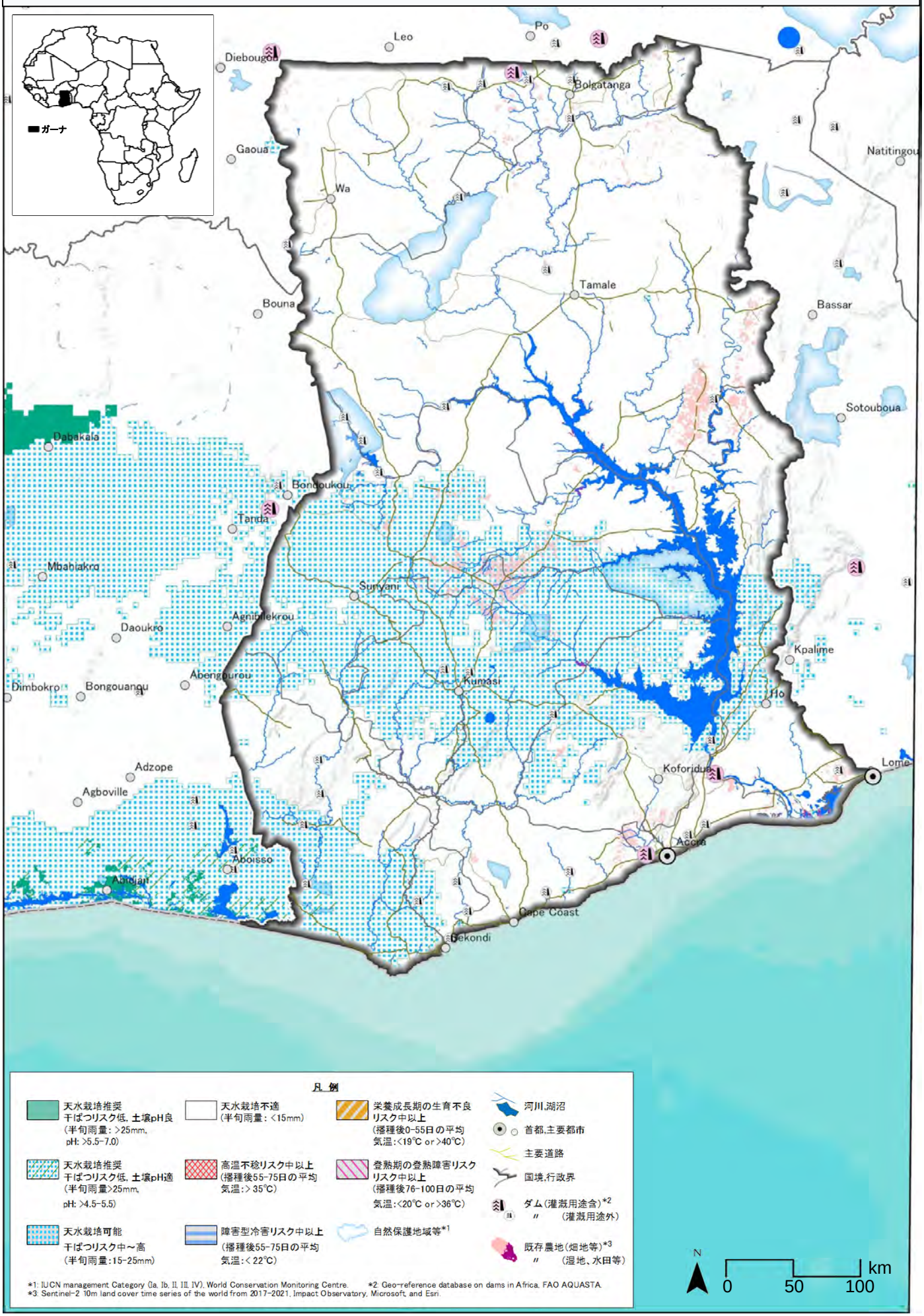

ギニア国の陸稲(NERICA)栽培適地区分図
多雨年:2006年　第1雨期播種

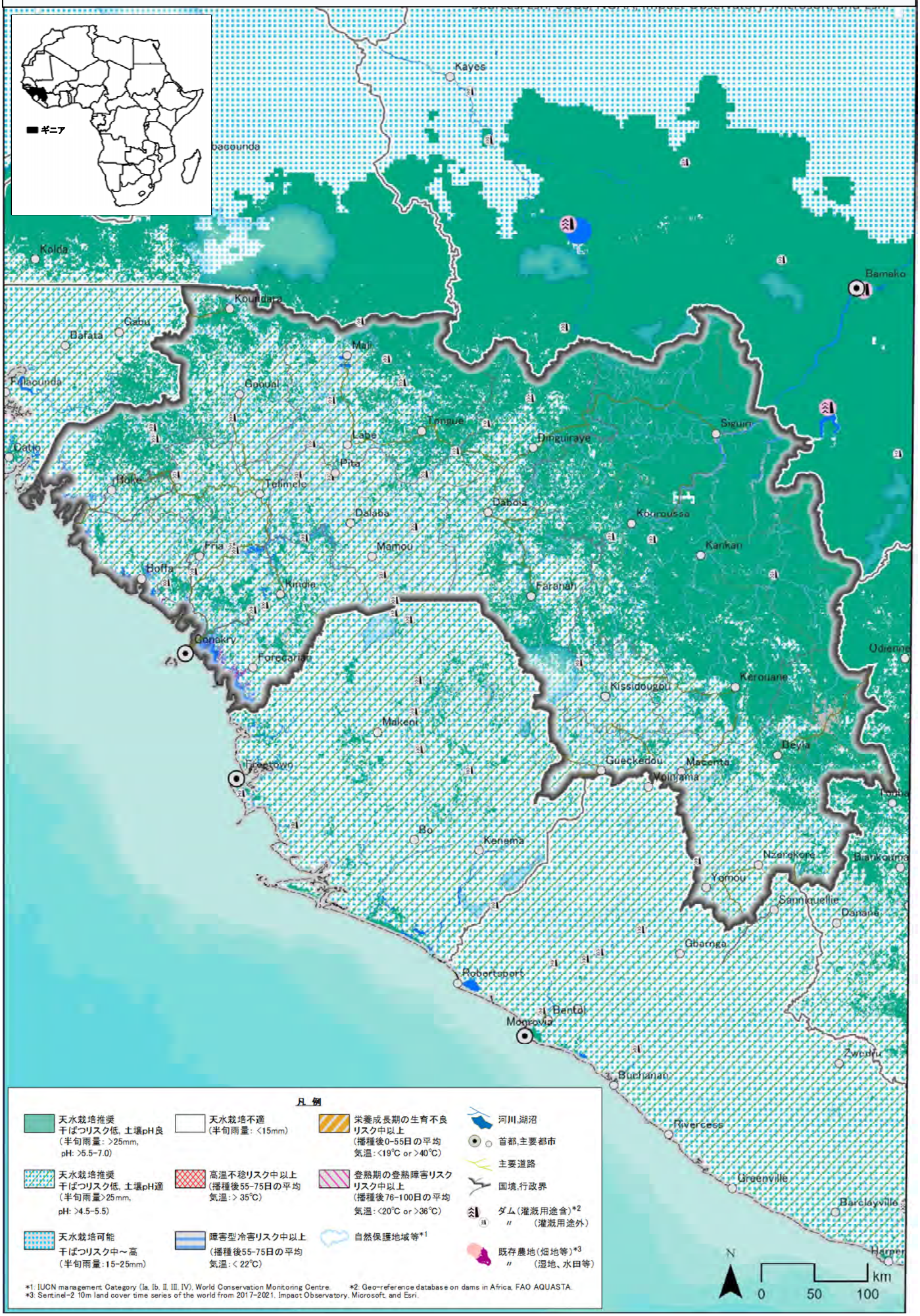

ギニア国の陸稲(NERICA)栽培適地区分図
多雨年:2006年　第2雨期播種

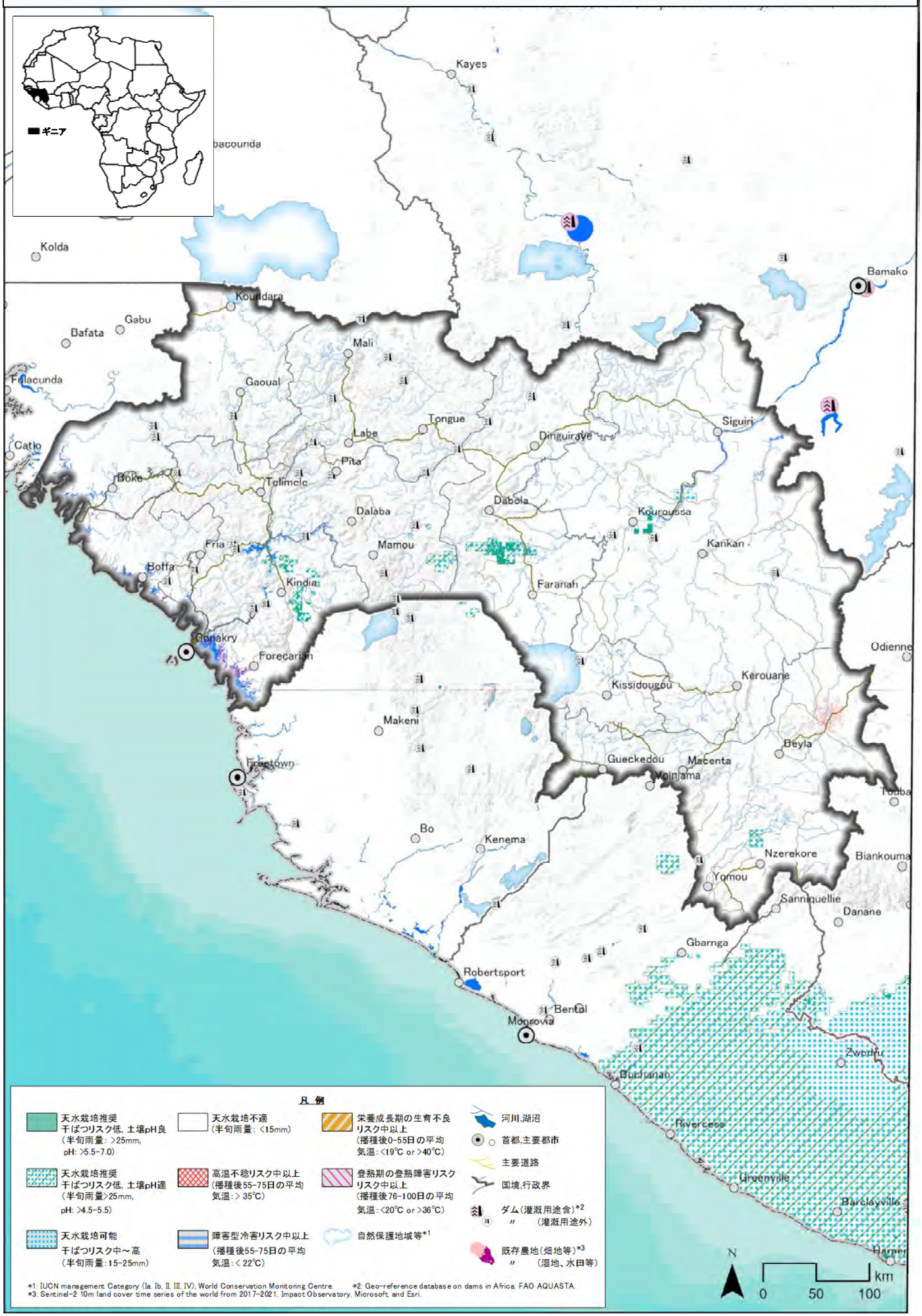

ギニア国の陸稲(NERICA)栽培適地区分図
少雨年:2010年　第1雨期播種

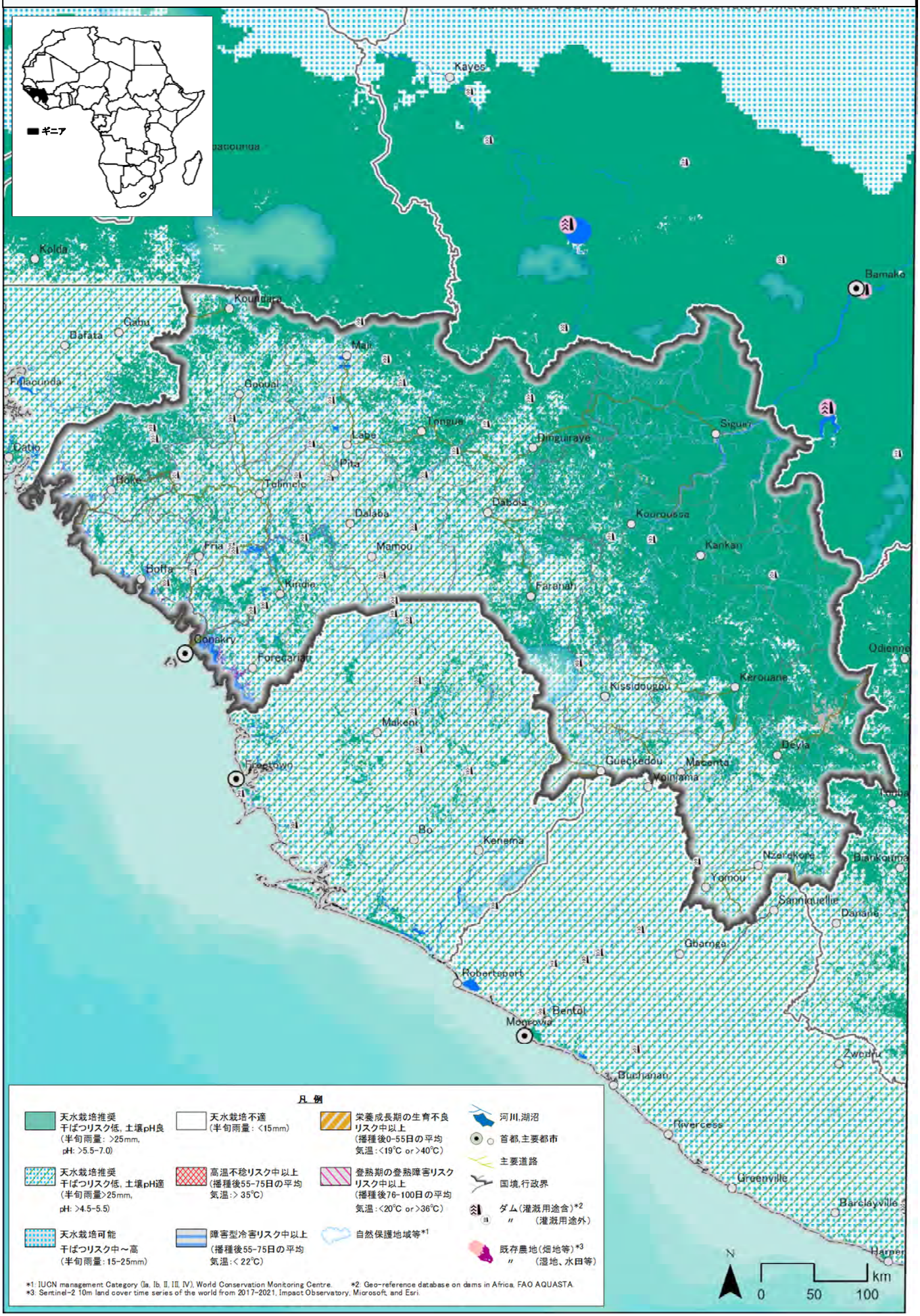

ギニア国の陸稲(NERICA)栽培適地区分図
少雨年:2010年　第2雨期播種

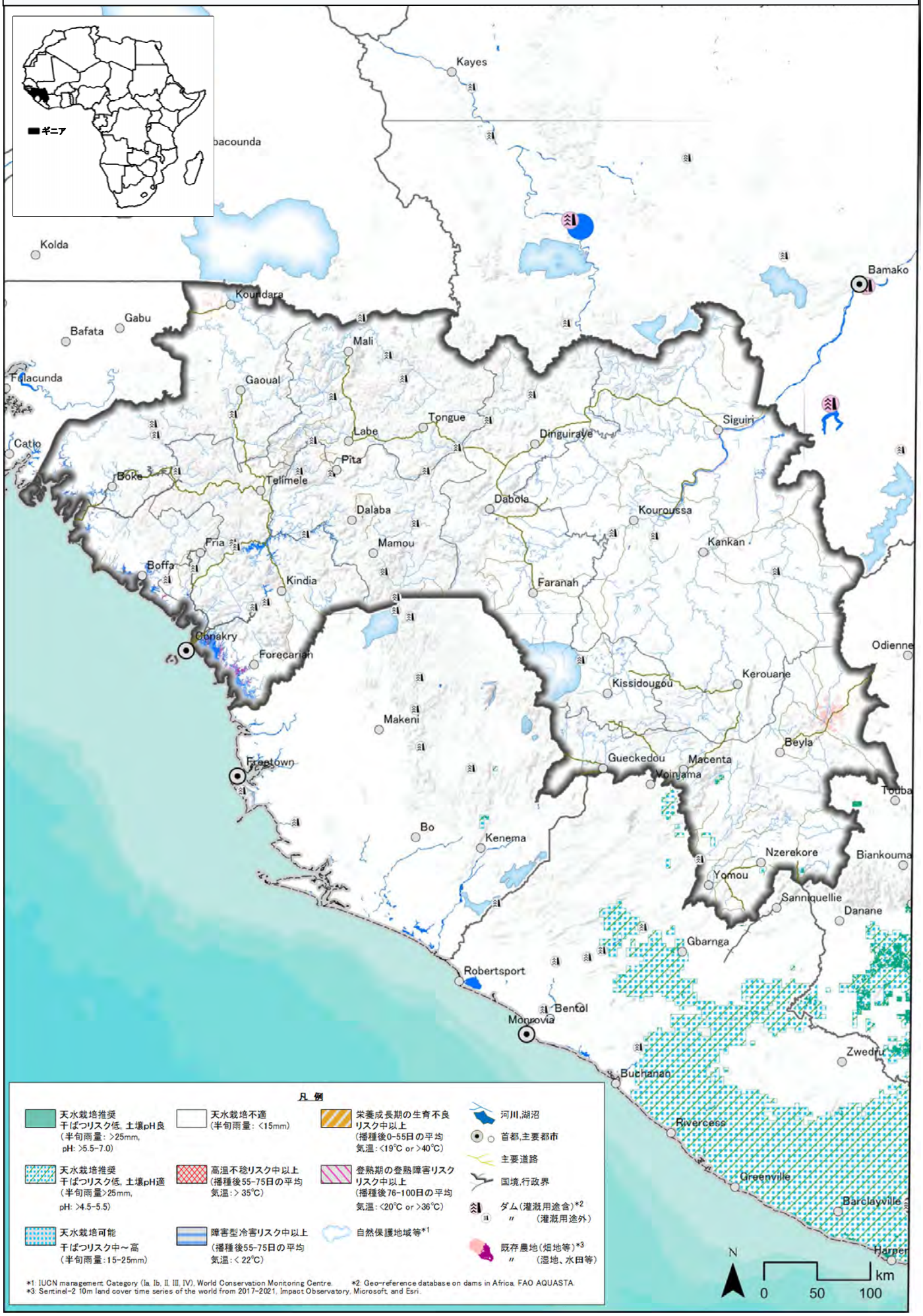

ケニア国の陸稲(NERICA)栽培適地区分図
多雨年:2006年　第1雨期播種

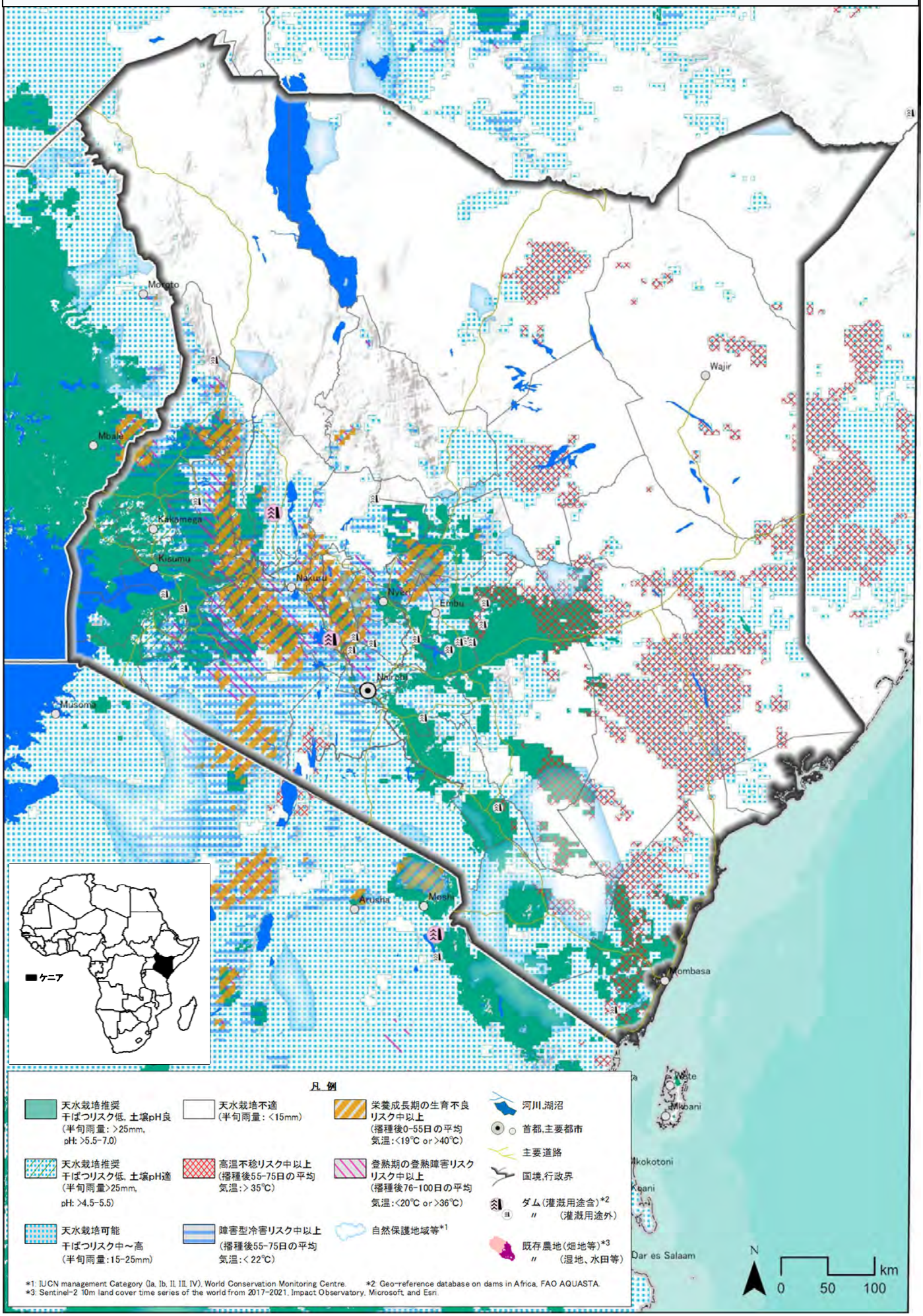

ケニア国の陸稲(NERICA)栽培適地区分図
多雨年:2006年　第2雨期播種

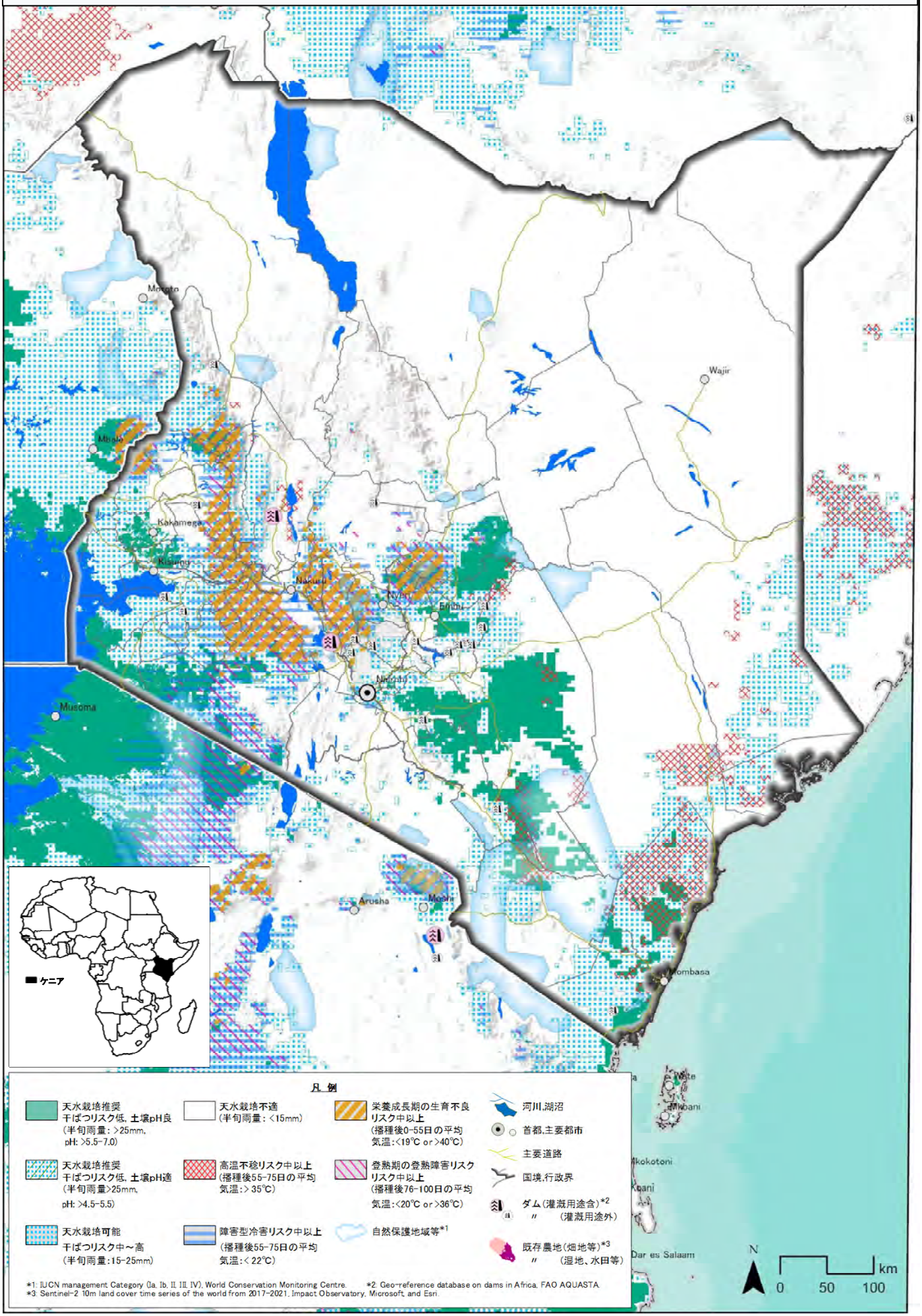

ケニア国の陸稲(NERICA)栽培適地区分図
少雨年:2010年　第1雨期播種

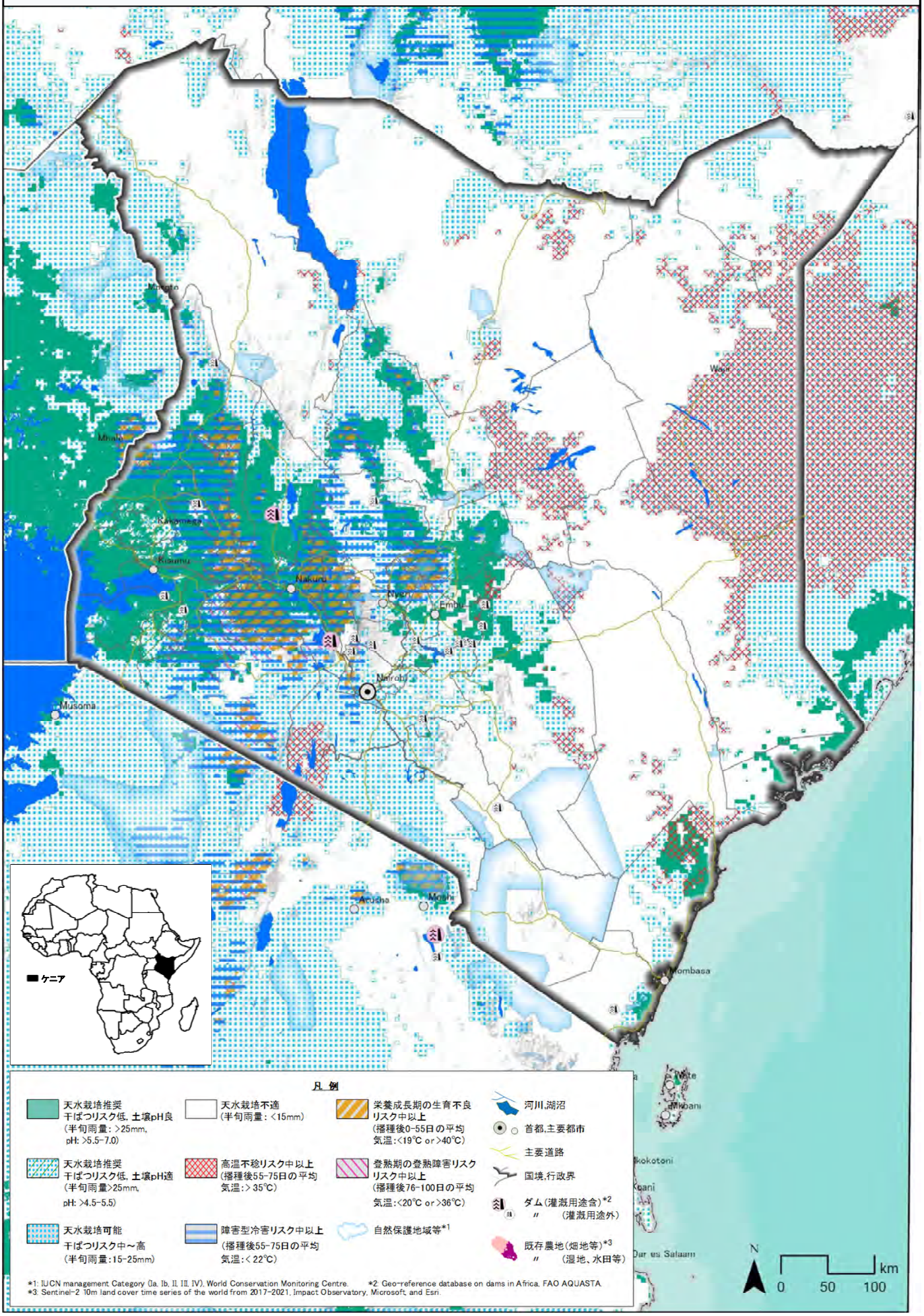

ケニア国の陸稲(NERICA)栽培適地区分図
少雨年:2010年　第2雨期播種

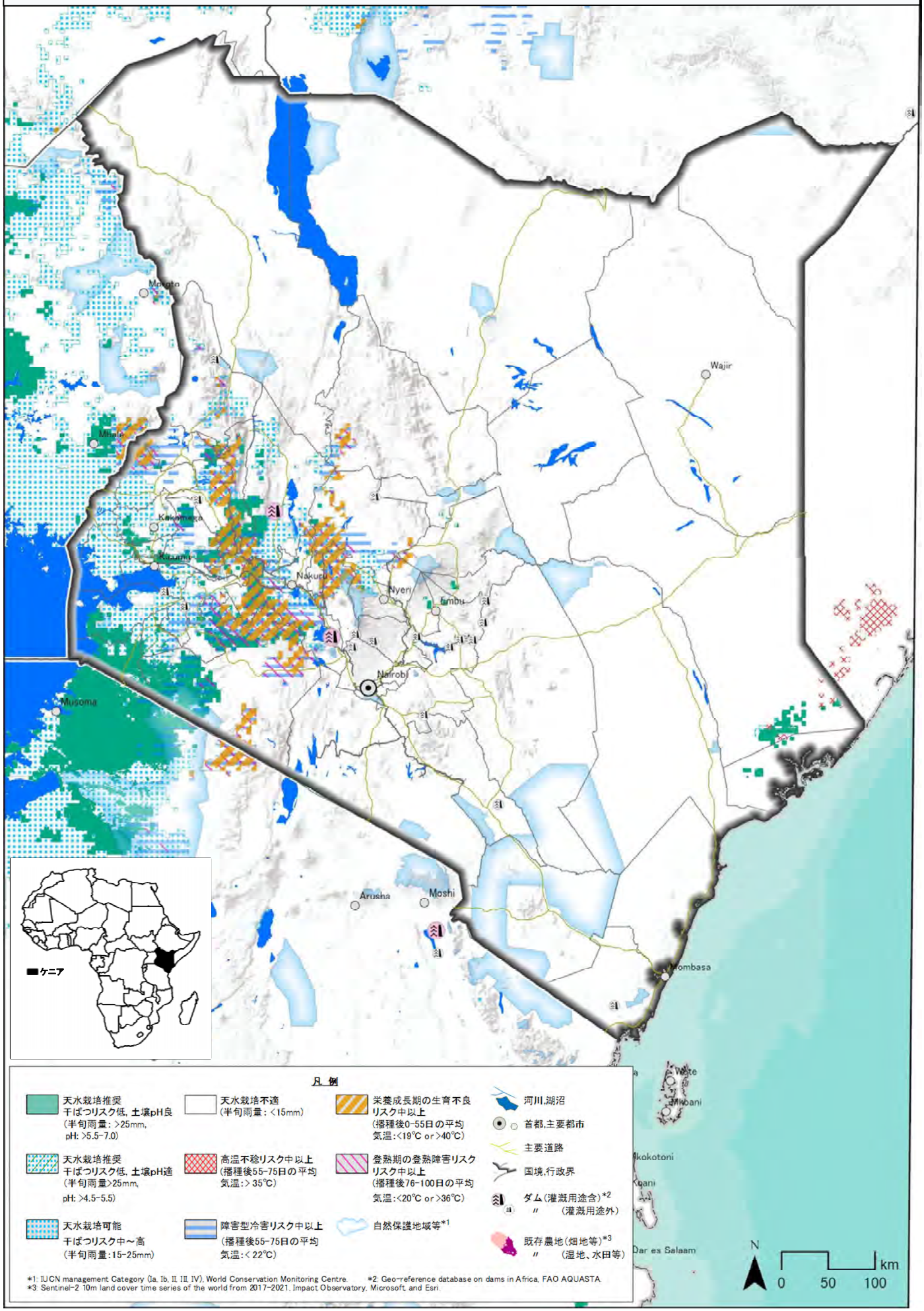

マダガスカル国の陸稲(NERICA)栽培適地区分図
多雨年:2015年　第1雨期播種

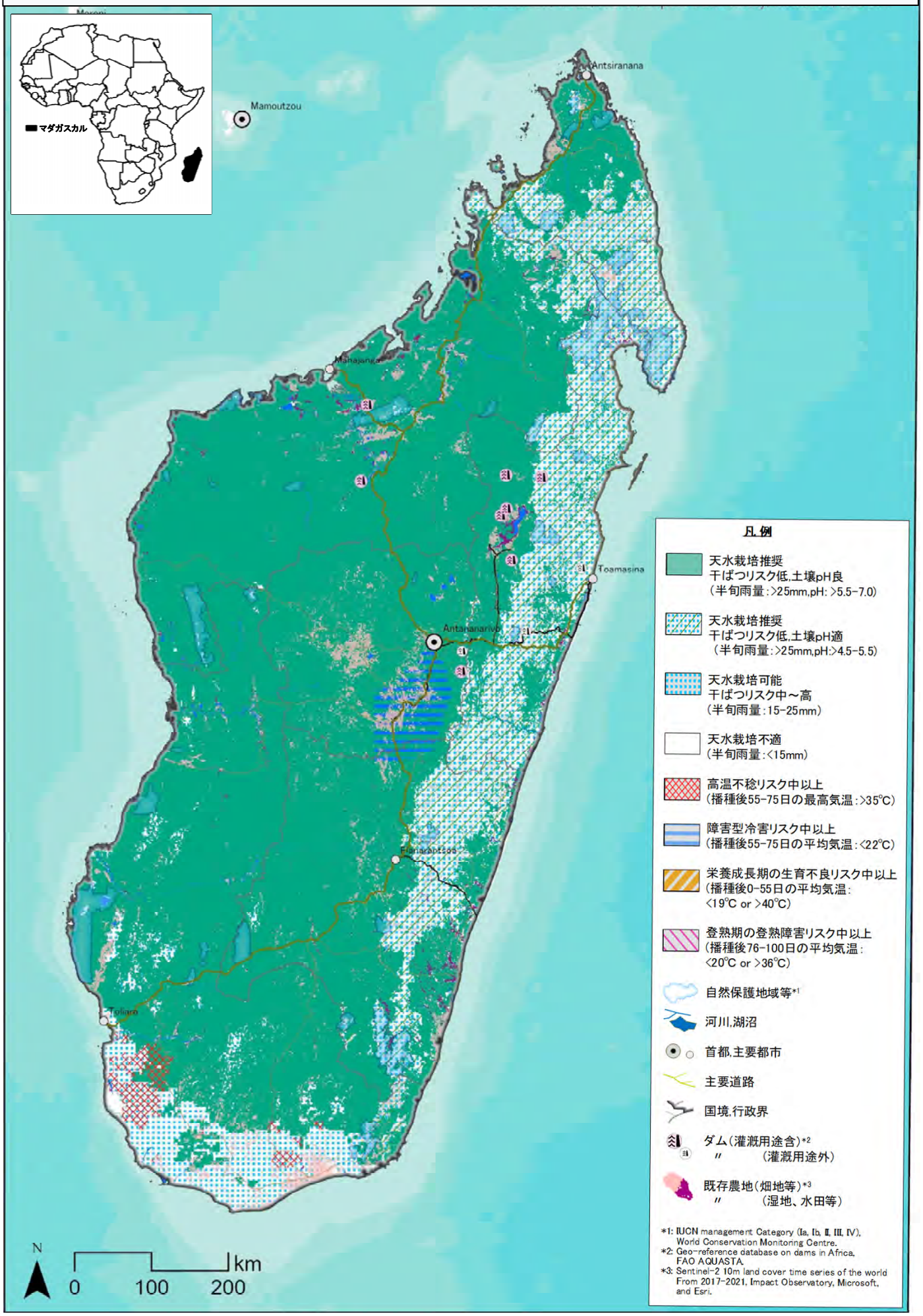

マダガスカル国の陸稲(NERICA)栽培適地区分図
多雨年:2015年　第2雨期播種

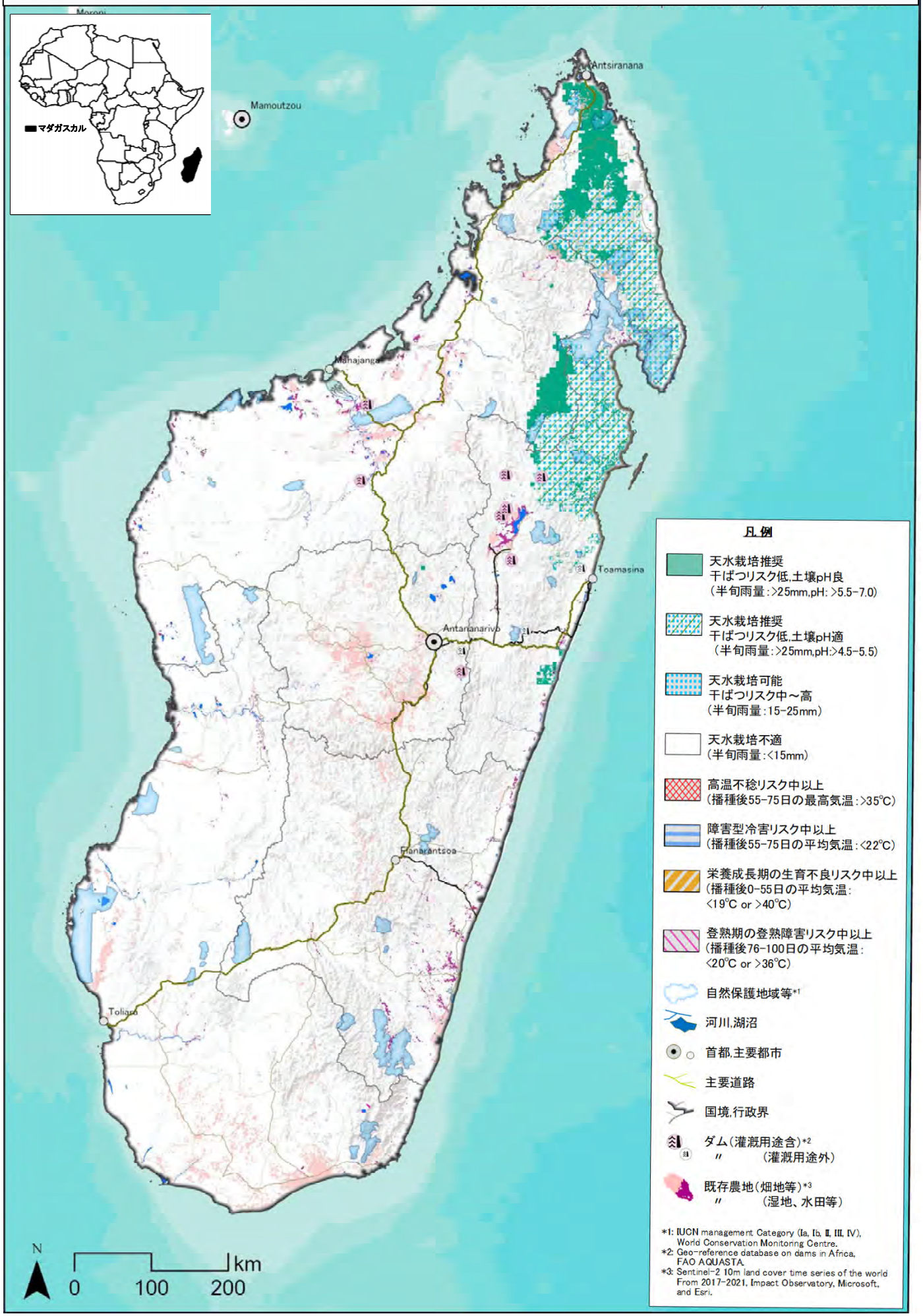

マダガスカル国の陸稲(NERICA)栽培適地区分図
少雨年:2010年　第1雨期播種

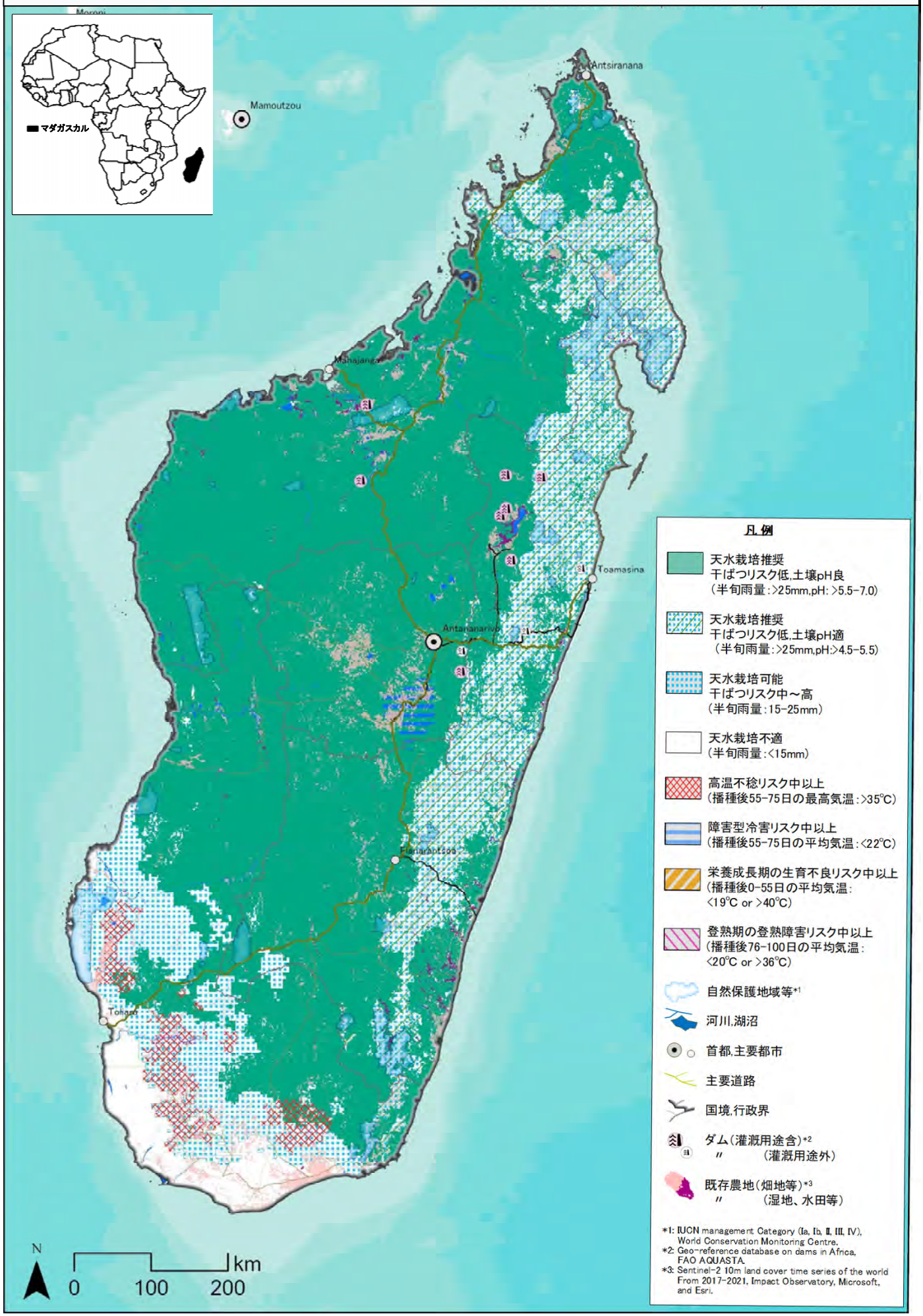

マダガスカル国の陸稲(NERICA)栽培適地区分図
少雨年:2010年　第2雨期播種

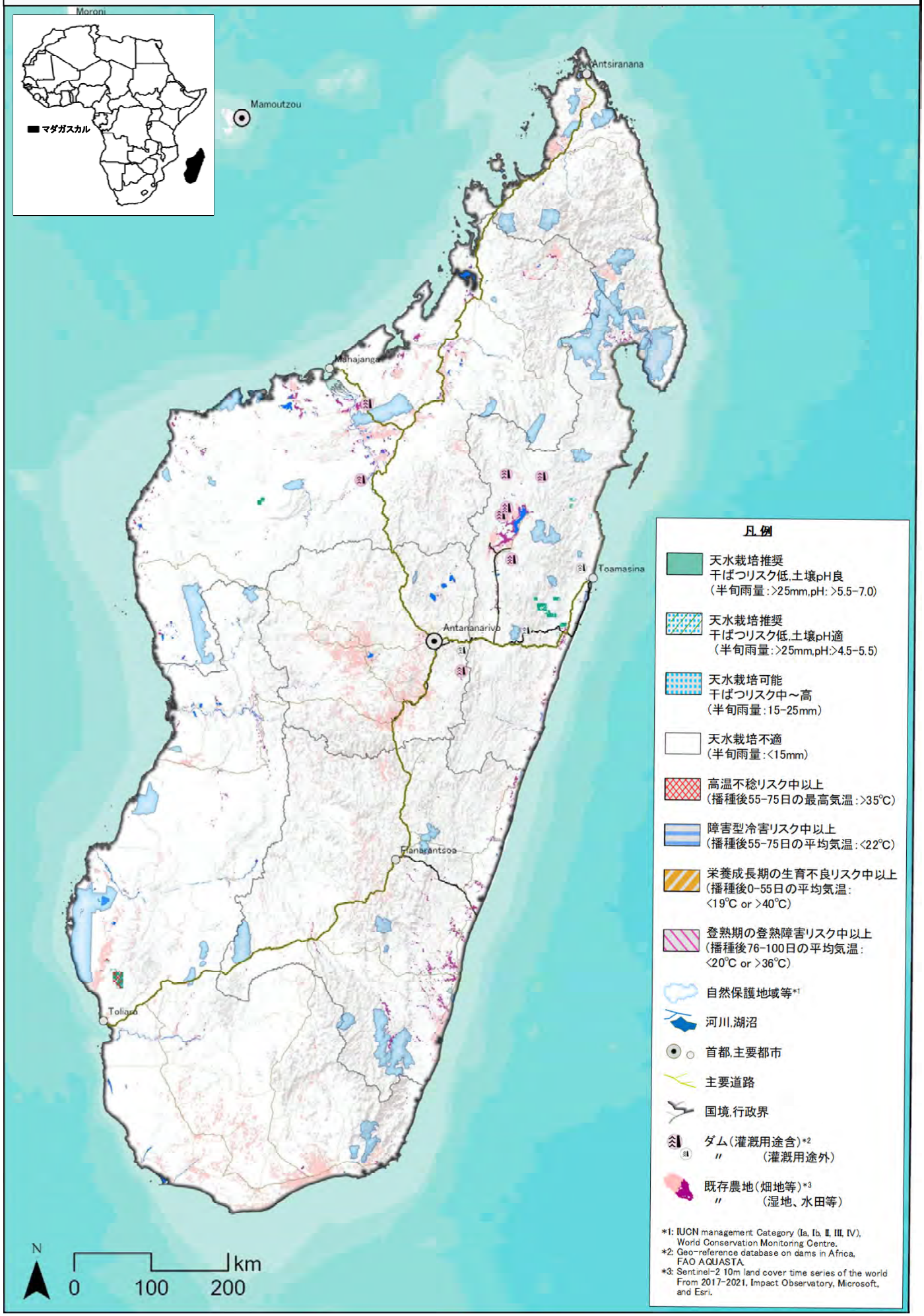

マリ国の陸稲(NERICA)栽培適地区分図
多雨年:2010年　第1雨期播種

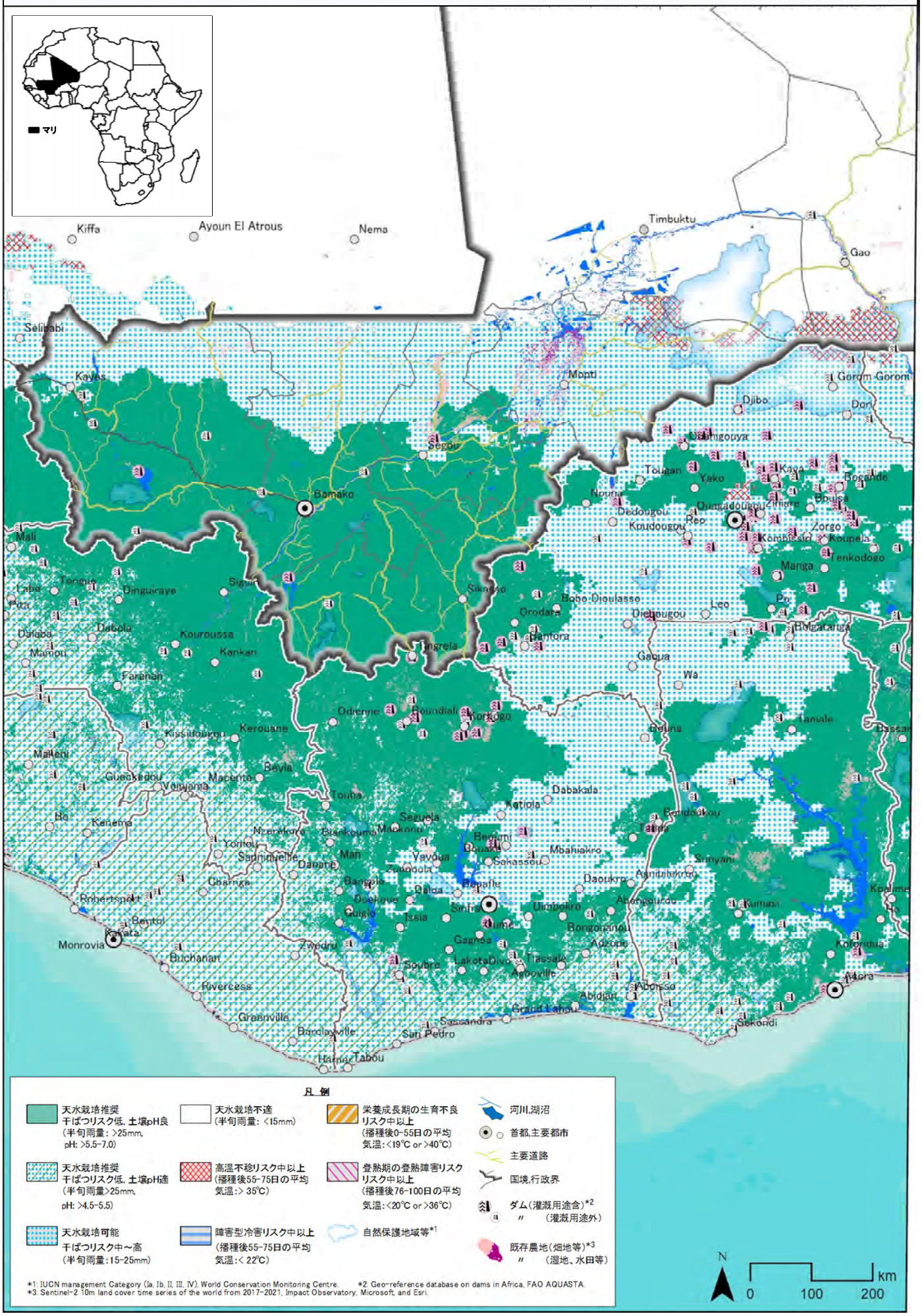

マリ国の陸稲(NERICA)栽培適地区分図
多雨年:2010年　第2雨期播種

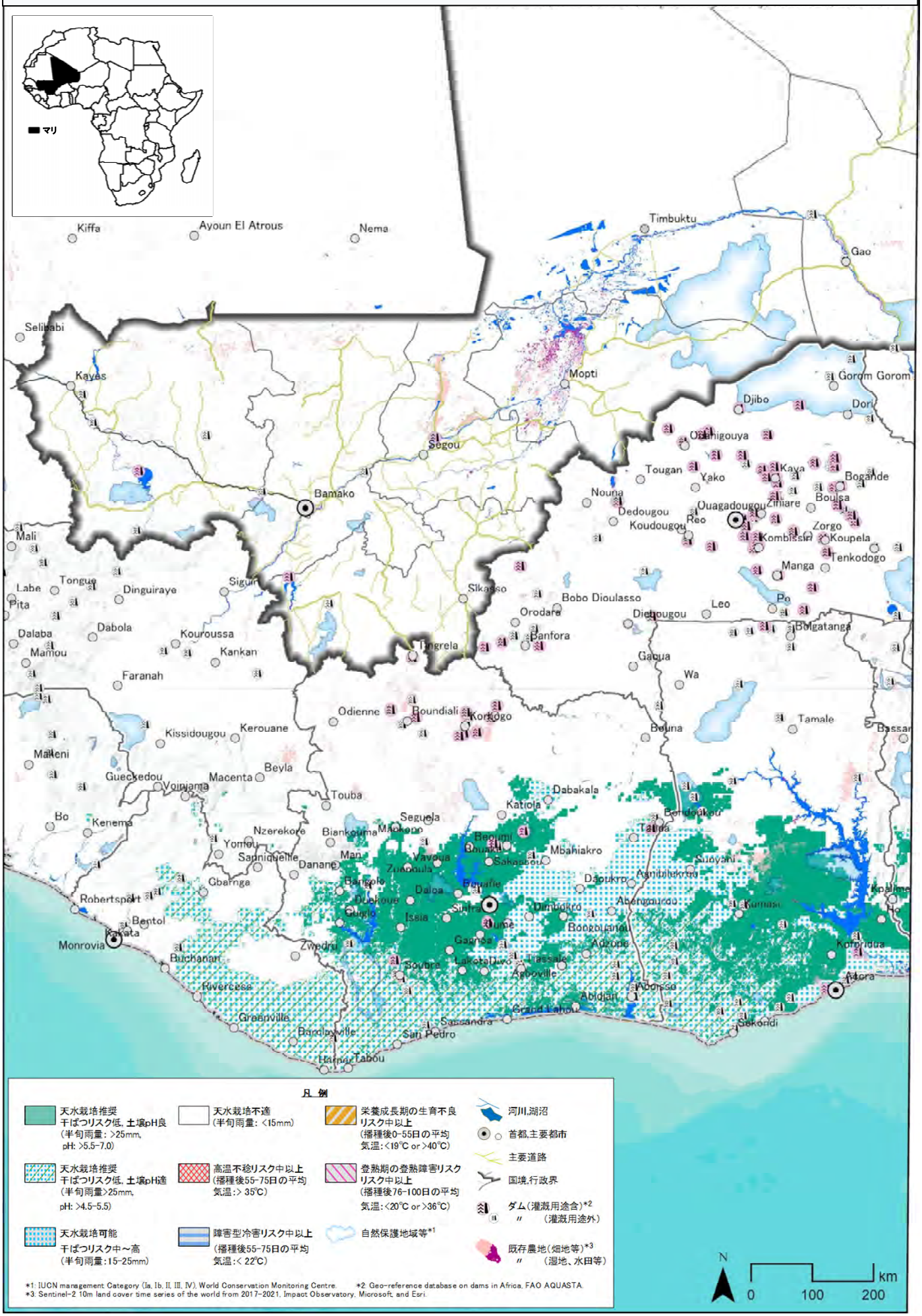

マリ国の陸稲(NERICA)栽培適地区分図
少雨年:2011年　第1雨期播種

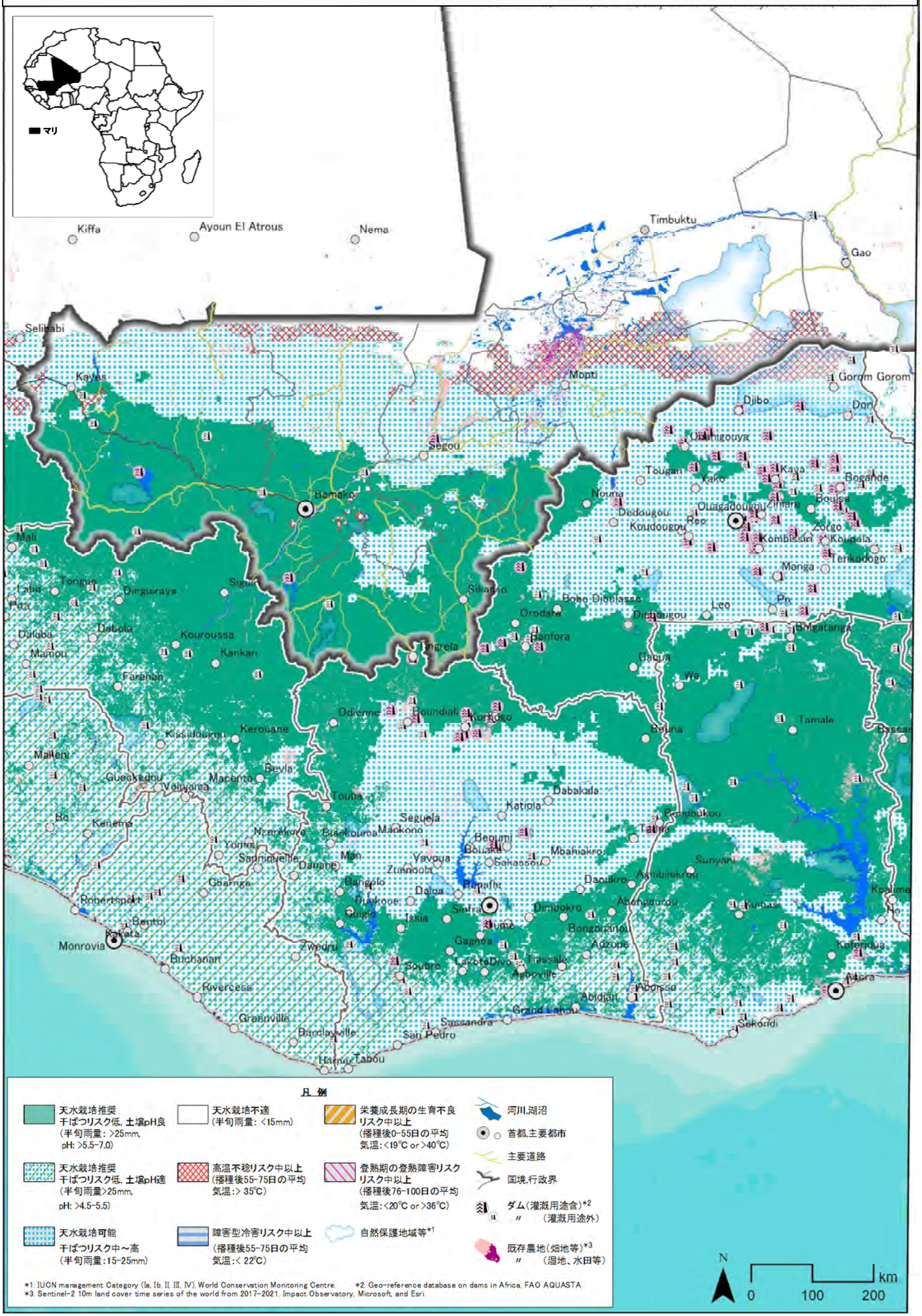

マリ国の陸稲(NERICA)栽培適地区分図
少雨年:2011年　第2雨期播種

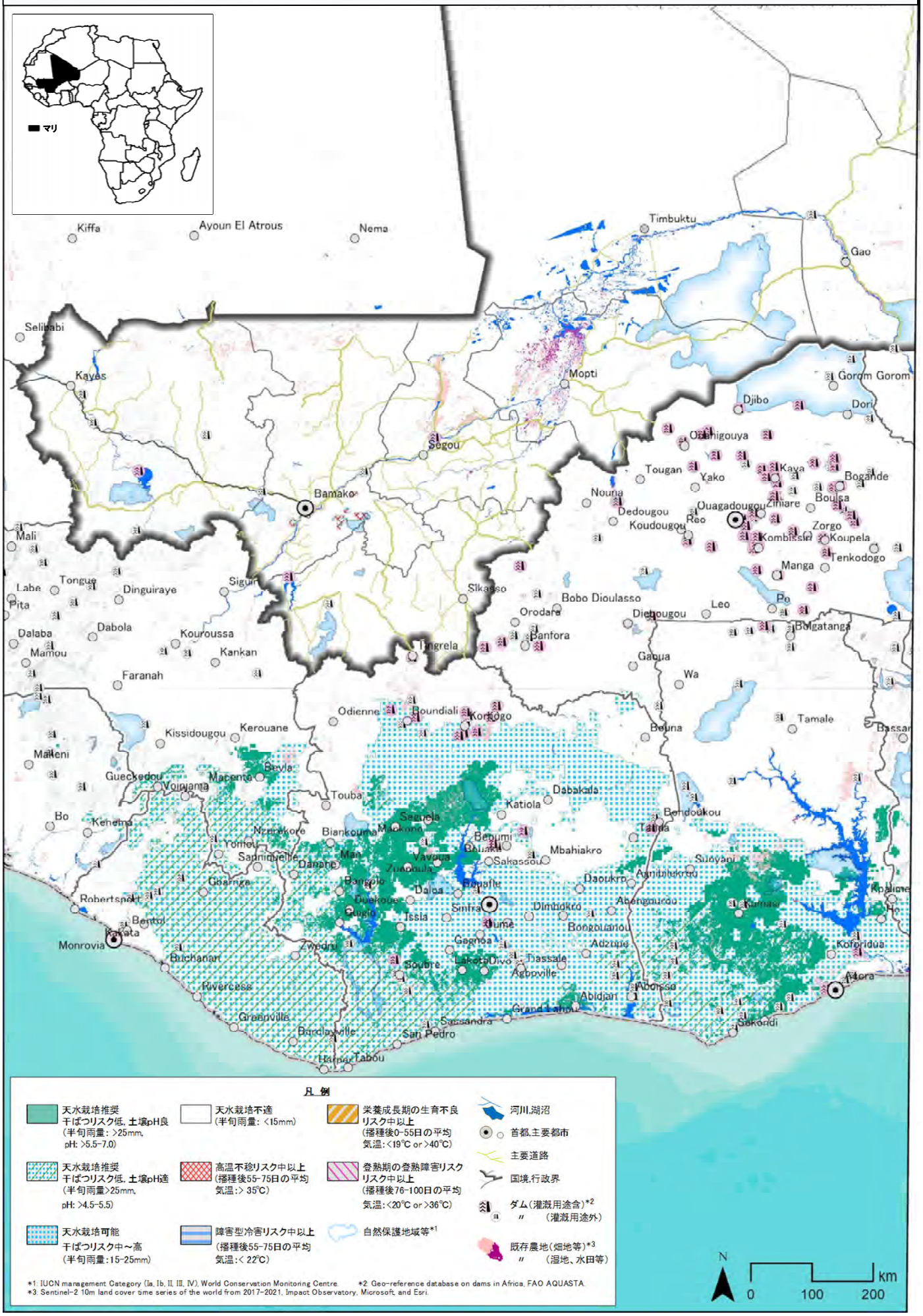

モザンビーク国の陸稲(NERICA)栽培適地区分図
多雨年:2006年　第1雨期播種

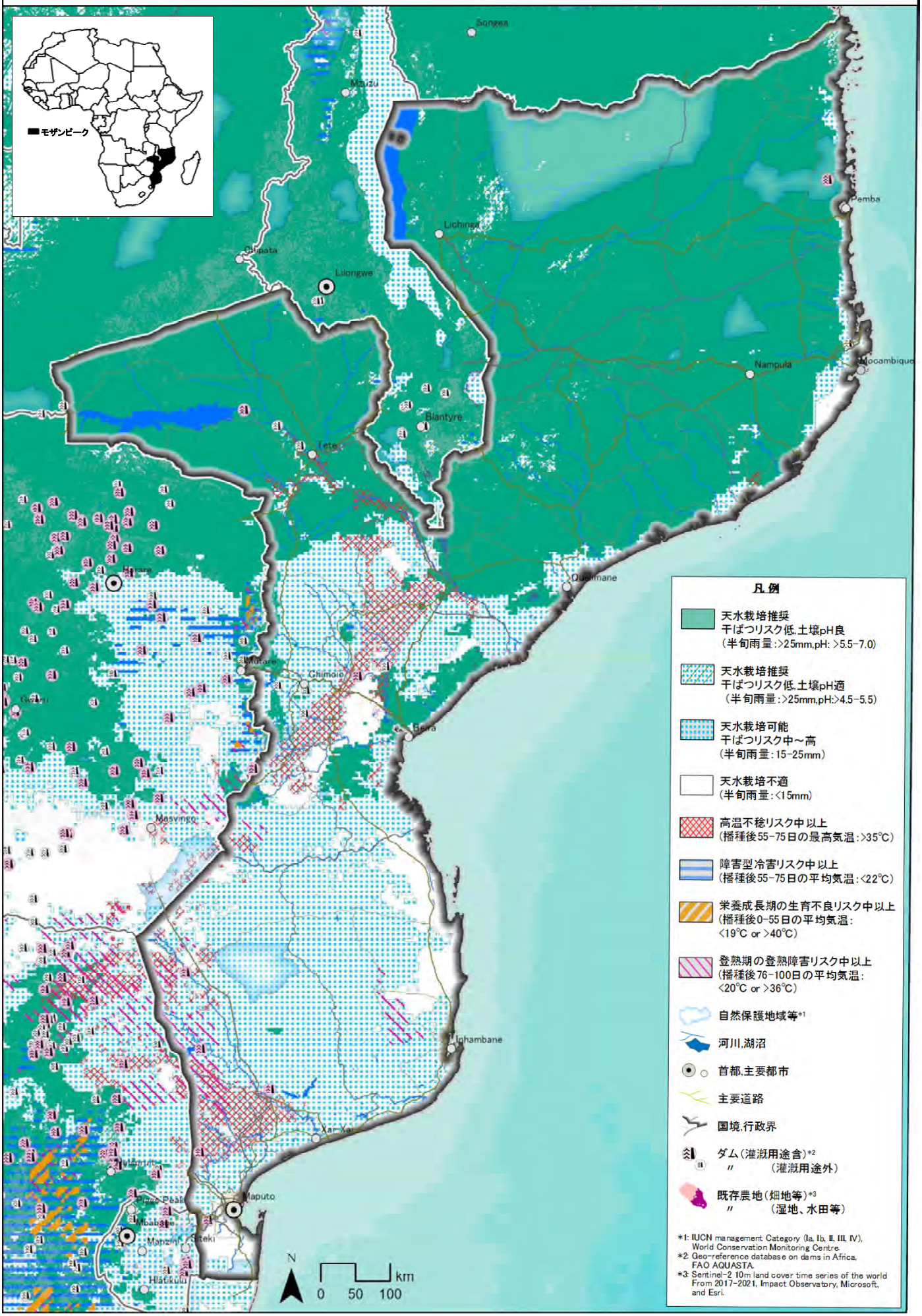

モザンビーク国の陸稲(NERICA)栽培適地区分図
多雨年:2006年　第2雨期播種

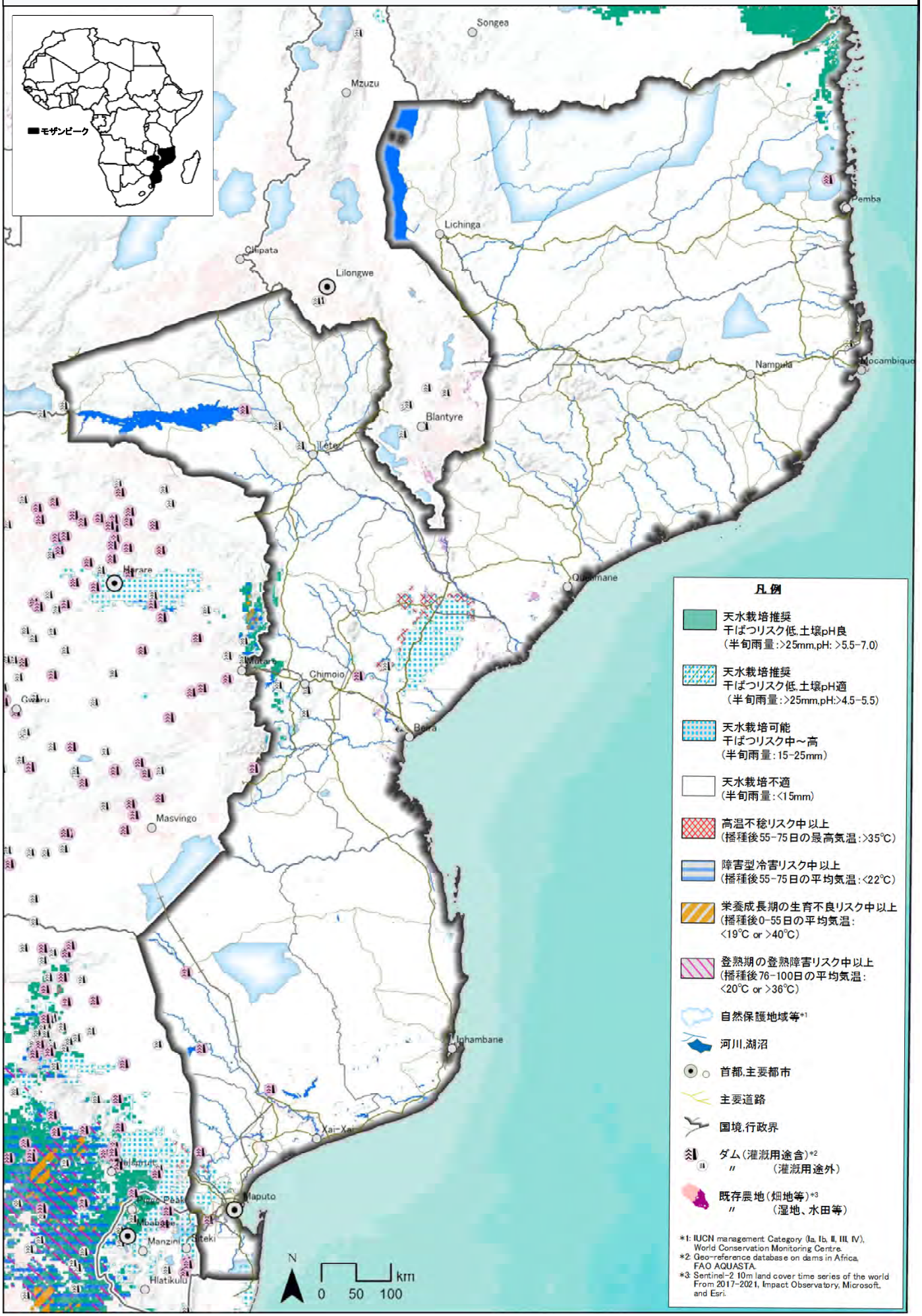

モザンビーク国の陸稲(NERICA)栽培適地区分図
少雨年:2015年　第1雨期播種

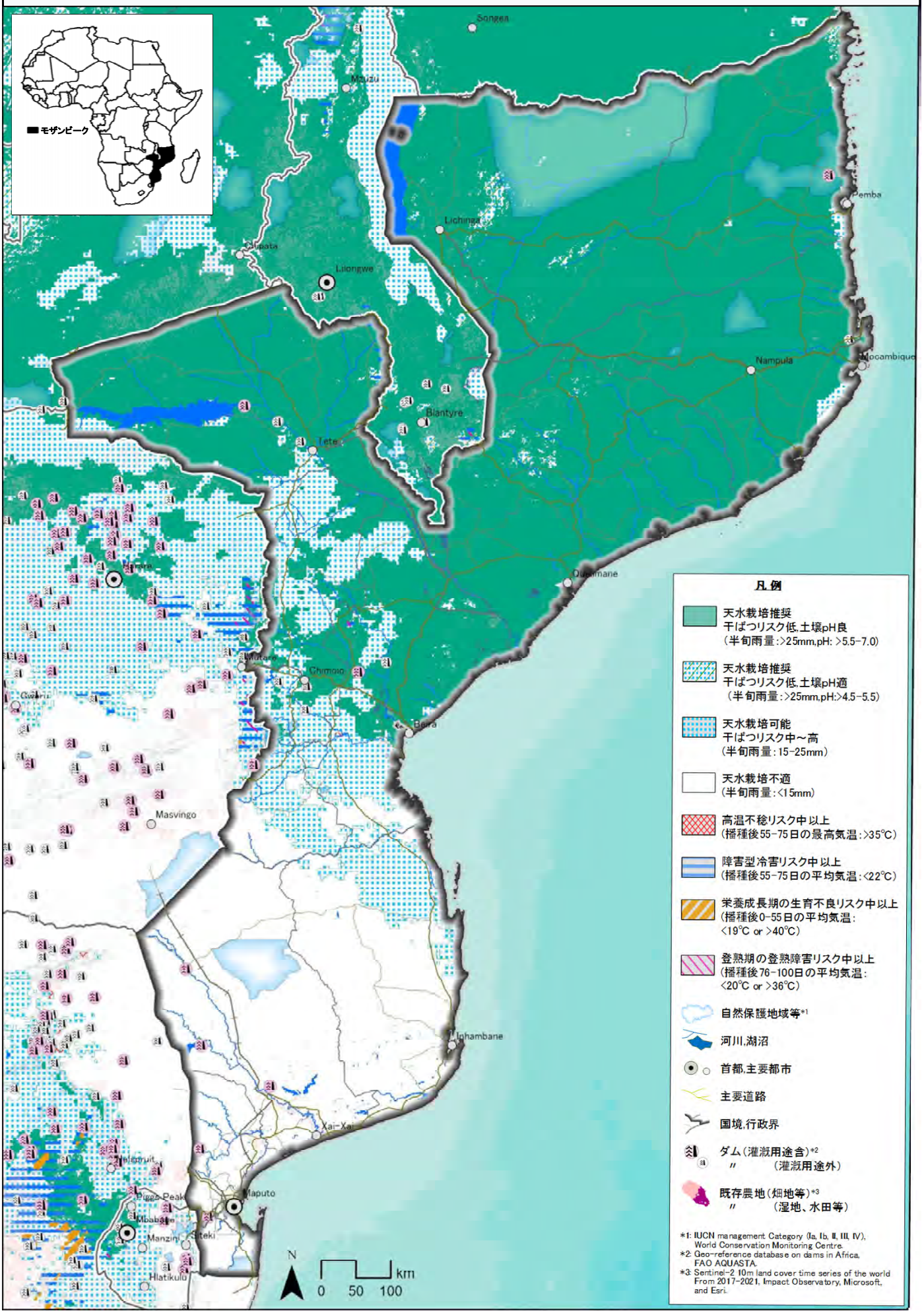

モザンビーク国の陸稲(NERICA)栽培適地区分図
少雨年:2015年　第2雨期播種

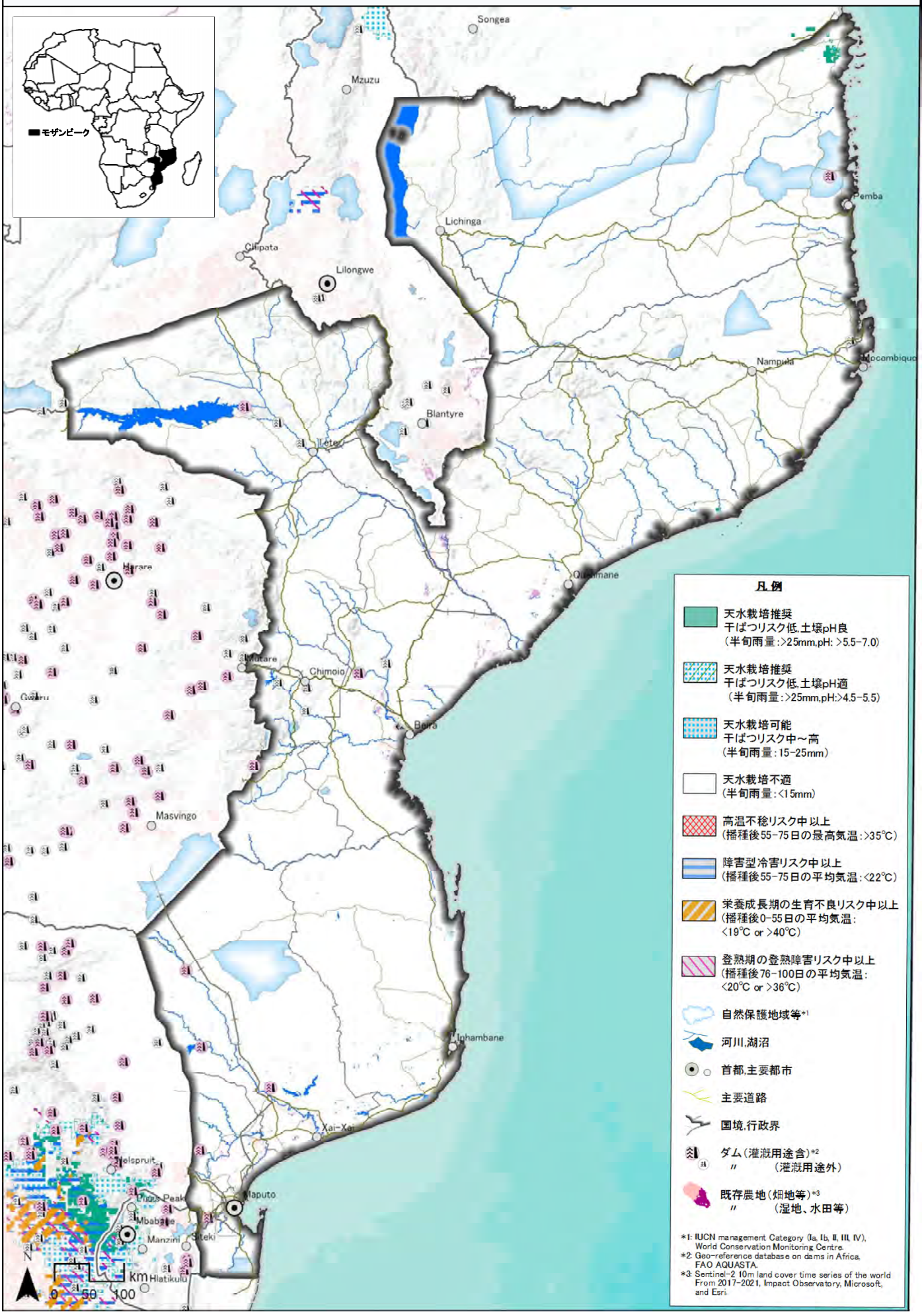

ナイジェリア国の陸稲(NERICA)栽培適地区分図
多雨年:2010年　第1雨期播種

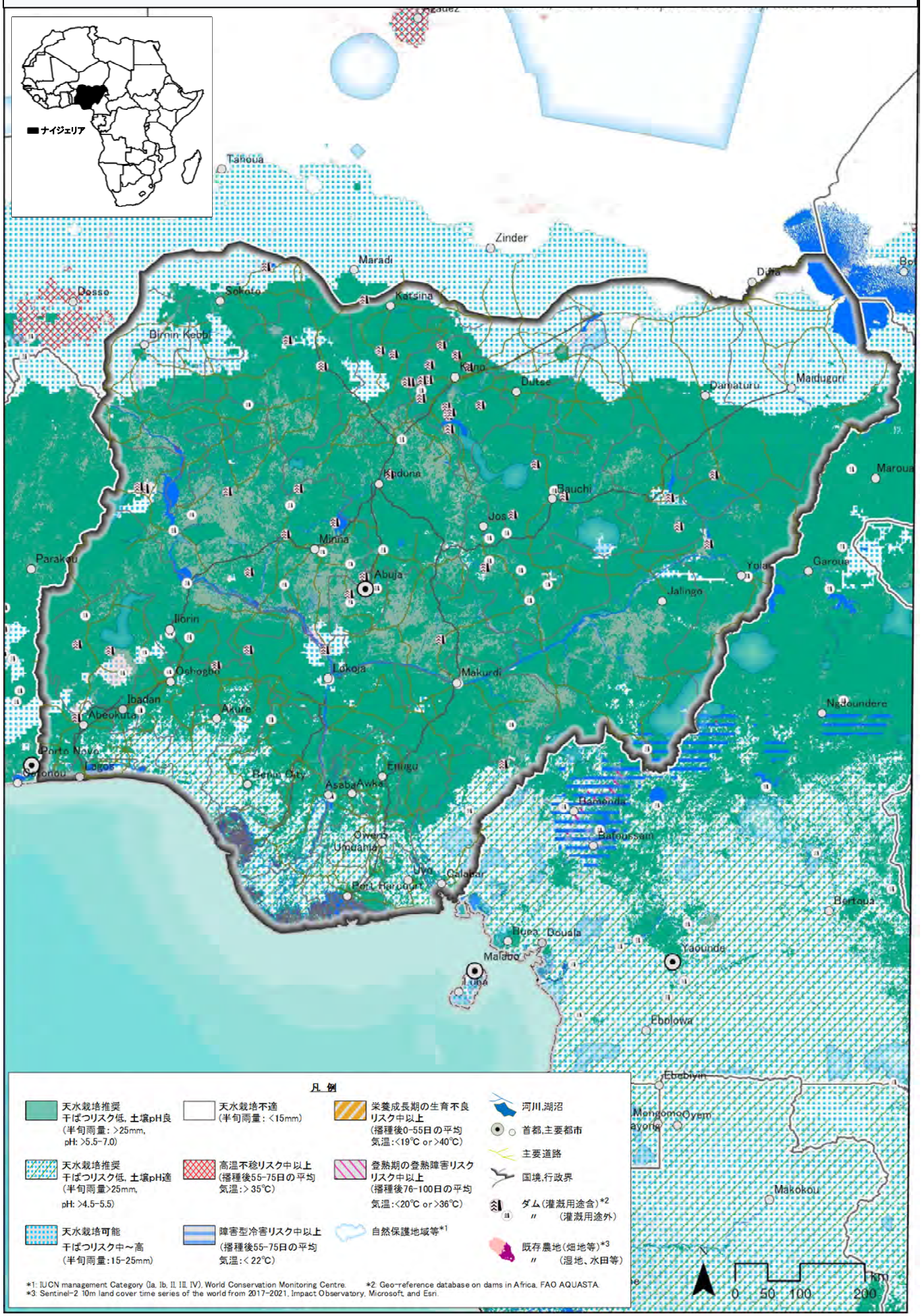

ナイジェリア国の陸稲(NERICA)栽培適地区分図
多雨年:2010年　第2雨期播種

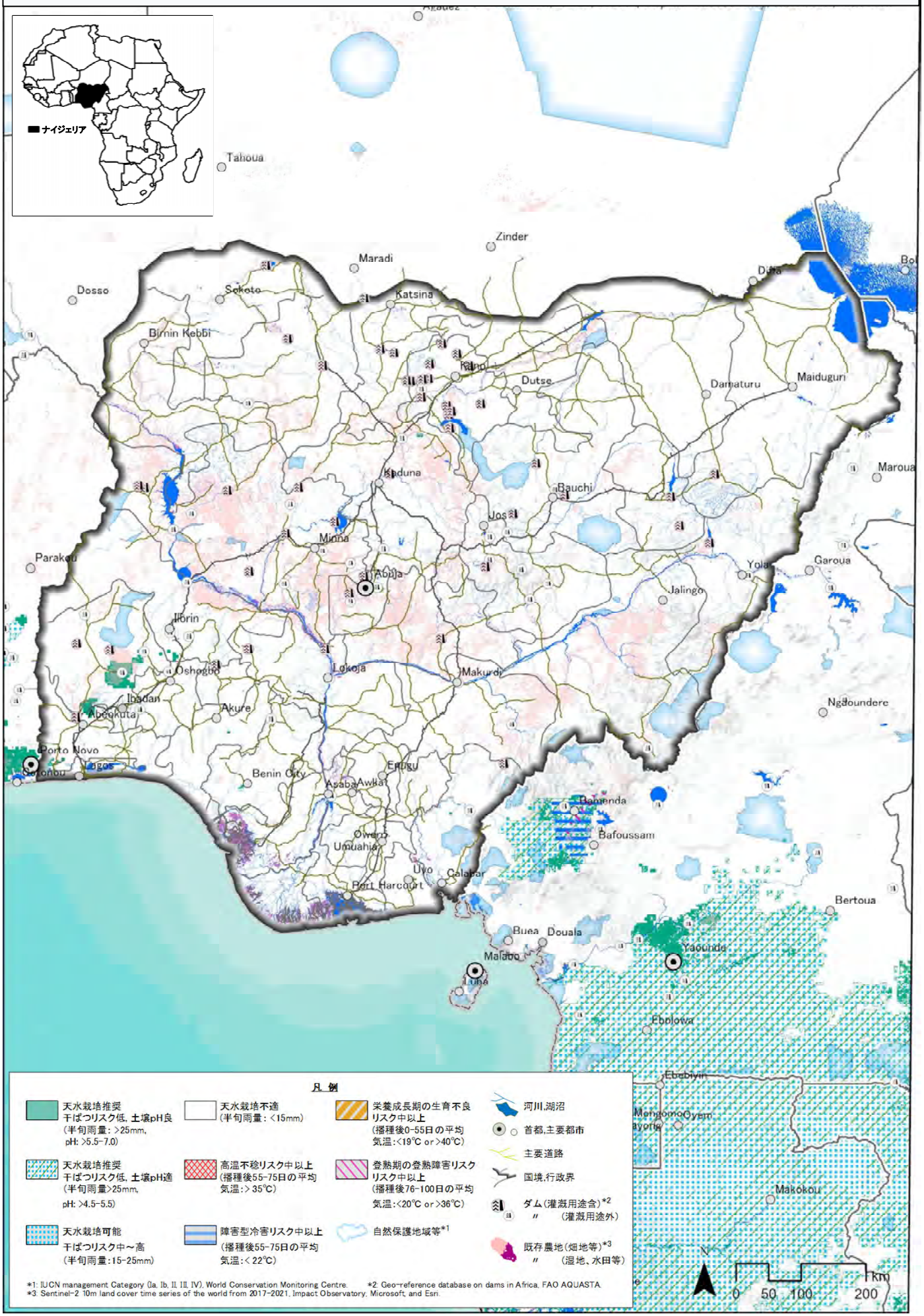

ナイジェリア国の陸稲(NERICA)栽培適地区分図
少雨年:2015年　第1雨期播種

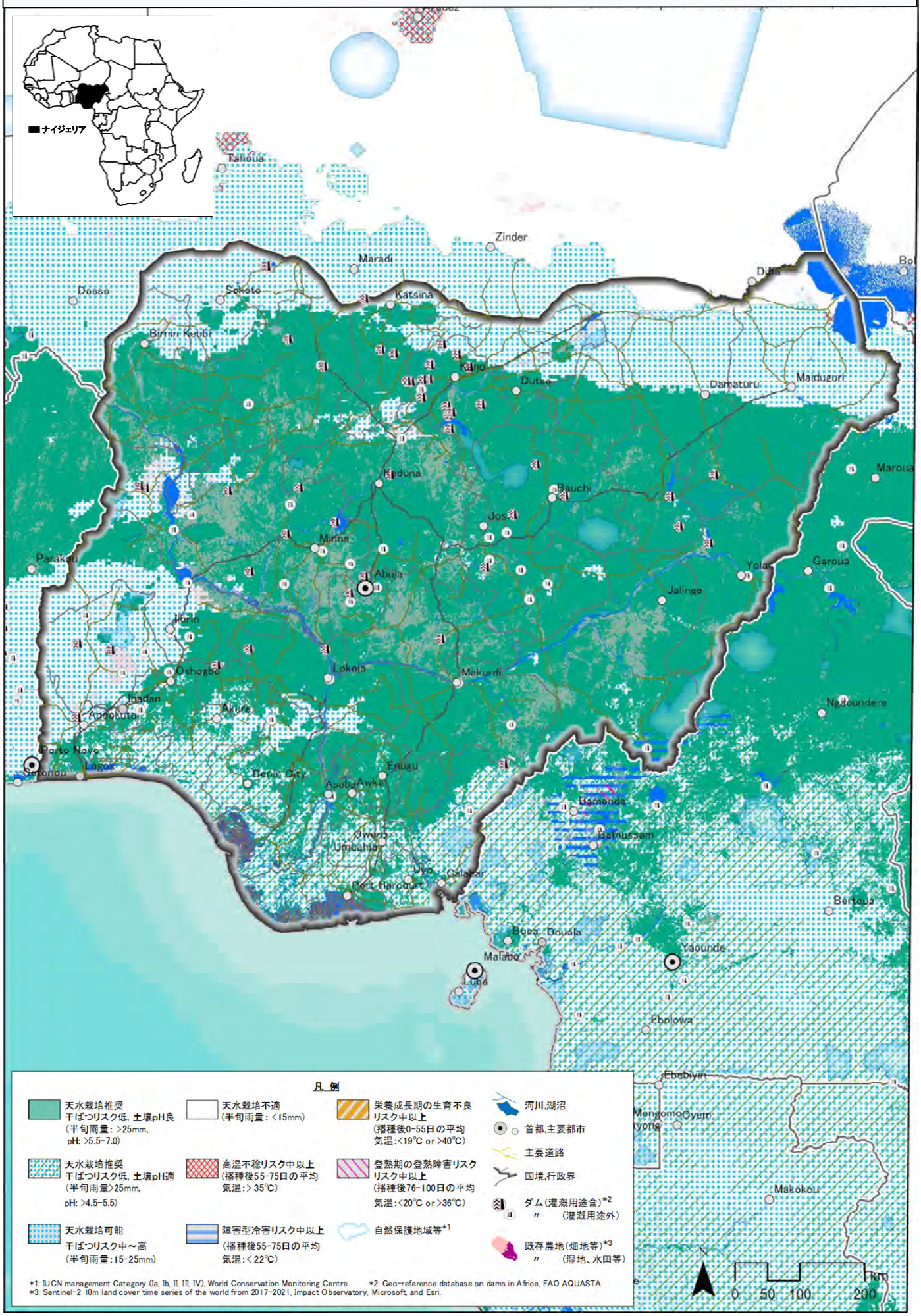

ナイジェリア国の陸稲(NERICA)栽培適地区分図
少雨年:2015年　第2雨期播種

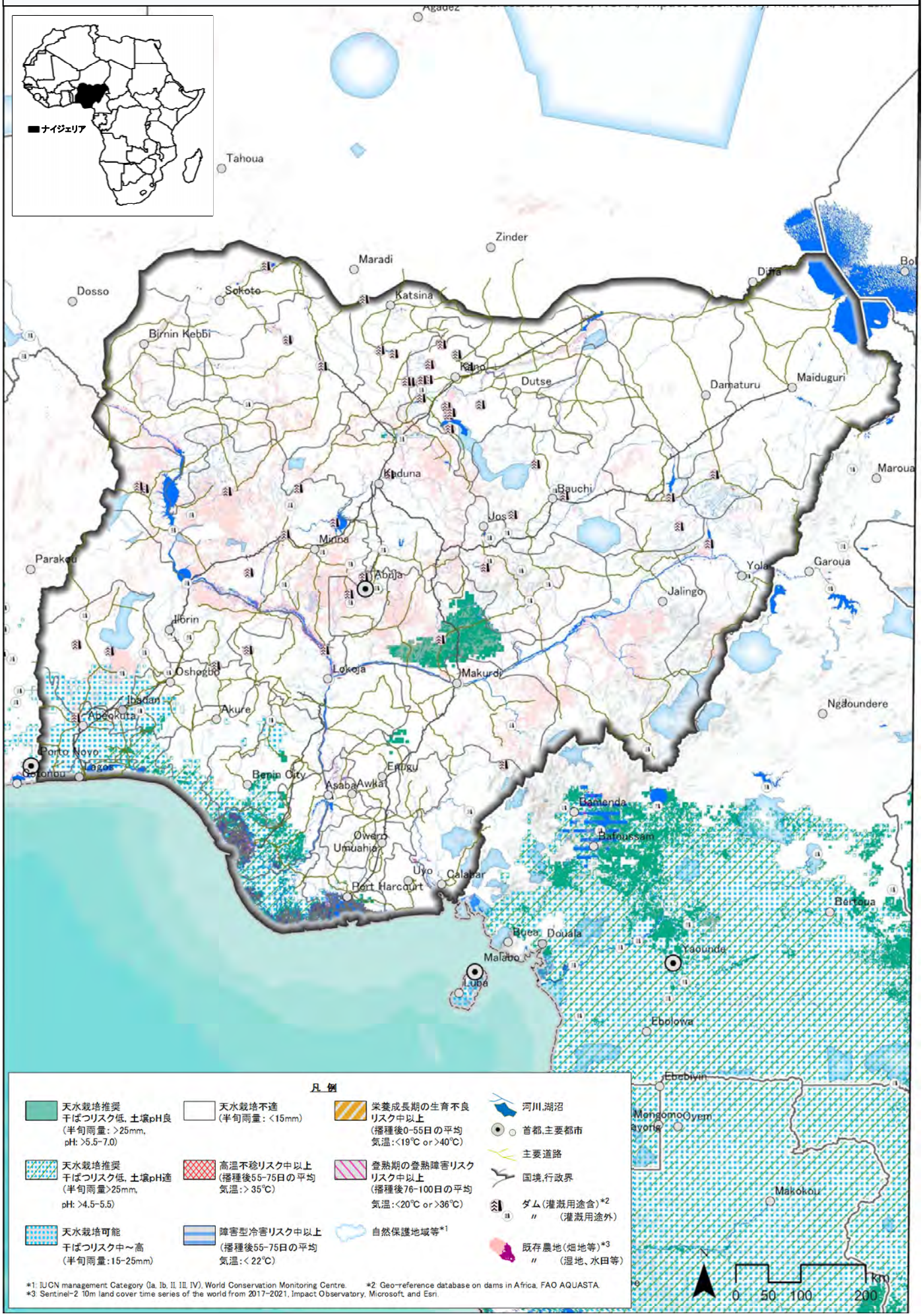

セネガル国の陸稲(NERICA)栽培適地区分図
多雨年:2010年　第1雨期播種

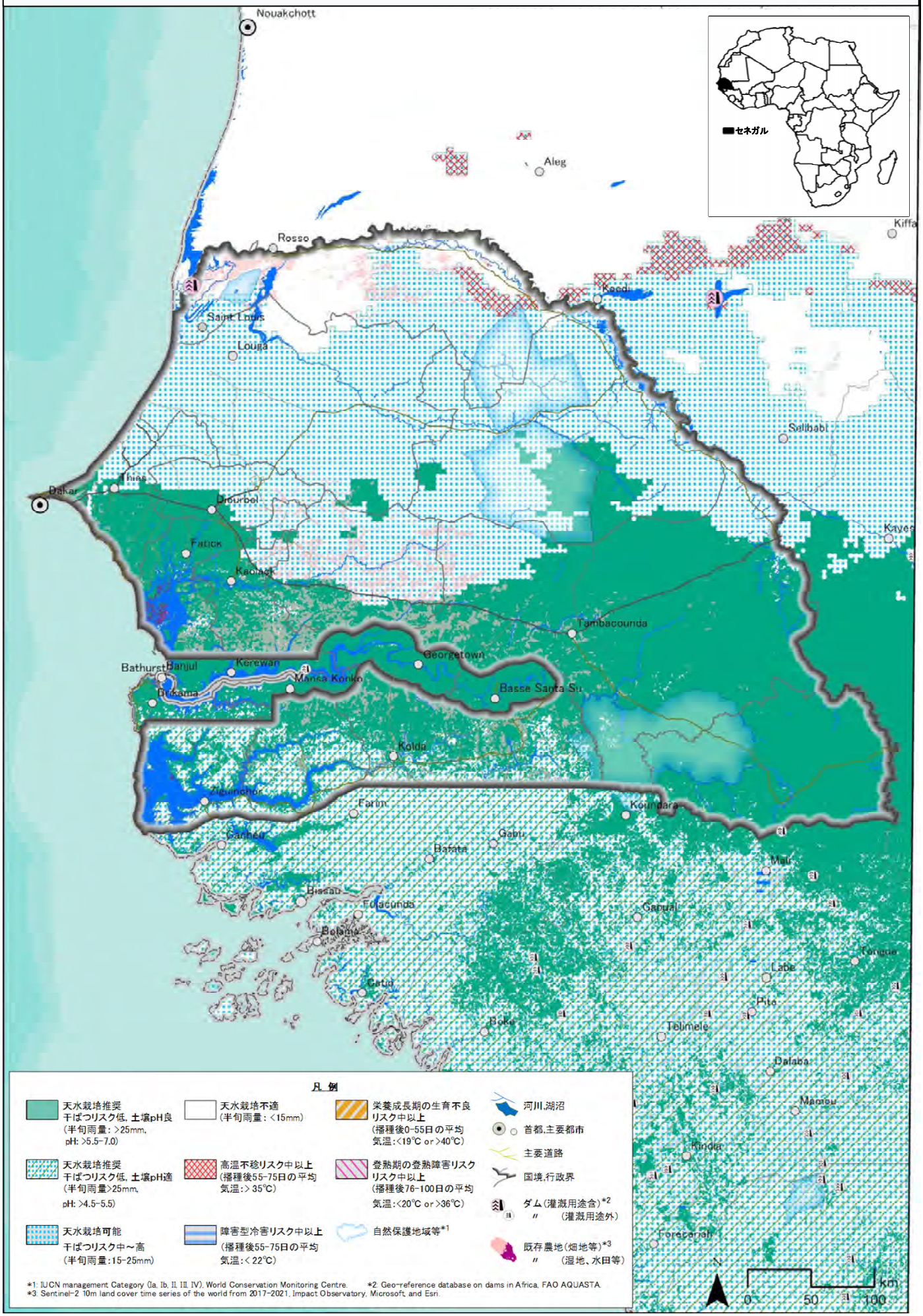

セネガル国の陸稲(NERICA)栽培適地区分図
多雨年:2010年　第2雨期播種

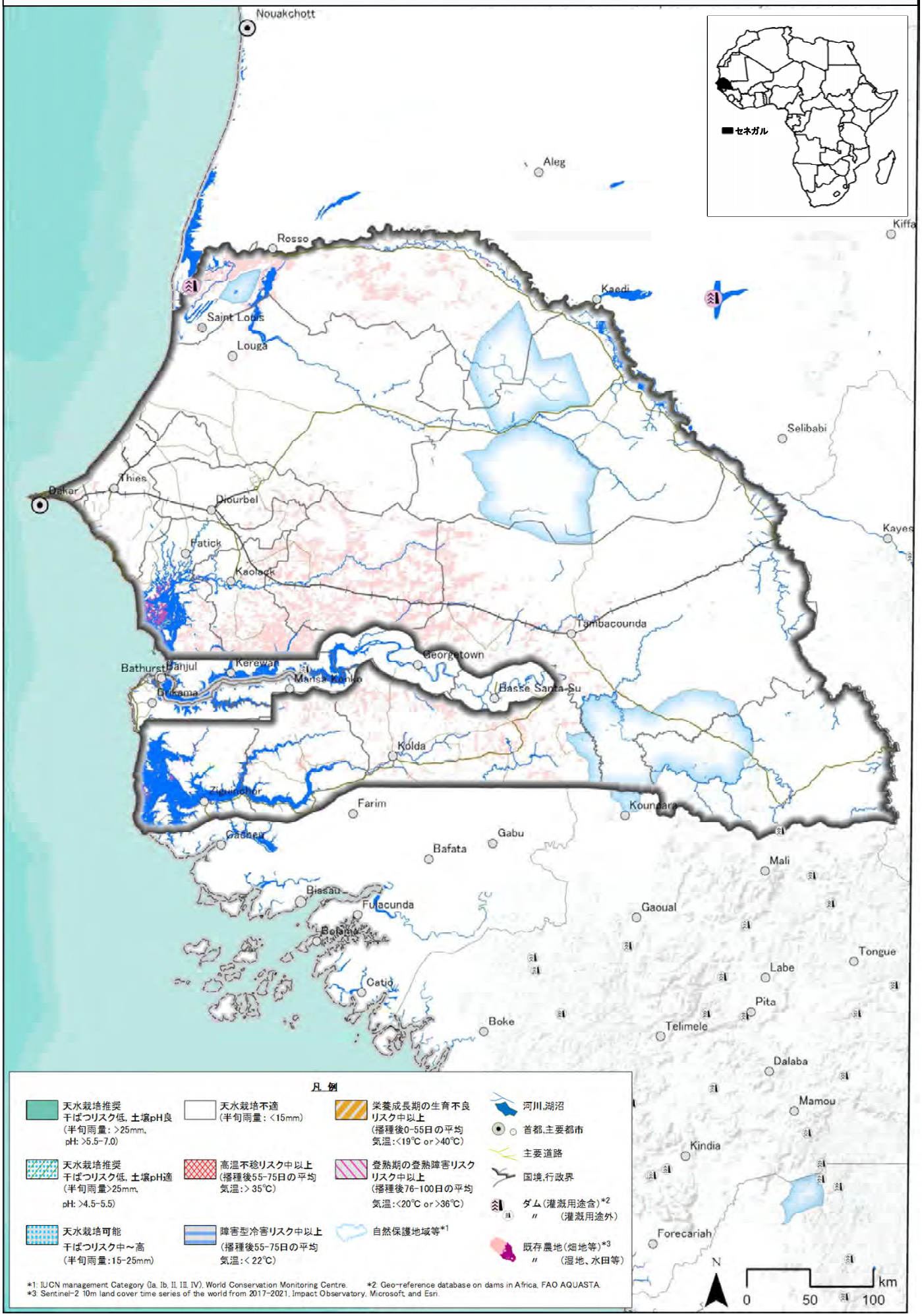

セネガル国の陸稲(NERICA)栽培適地区分図
少雨年:2011年　第1雨期播種

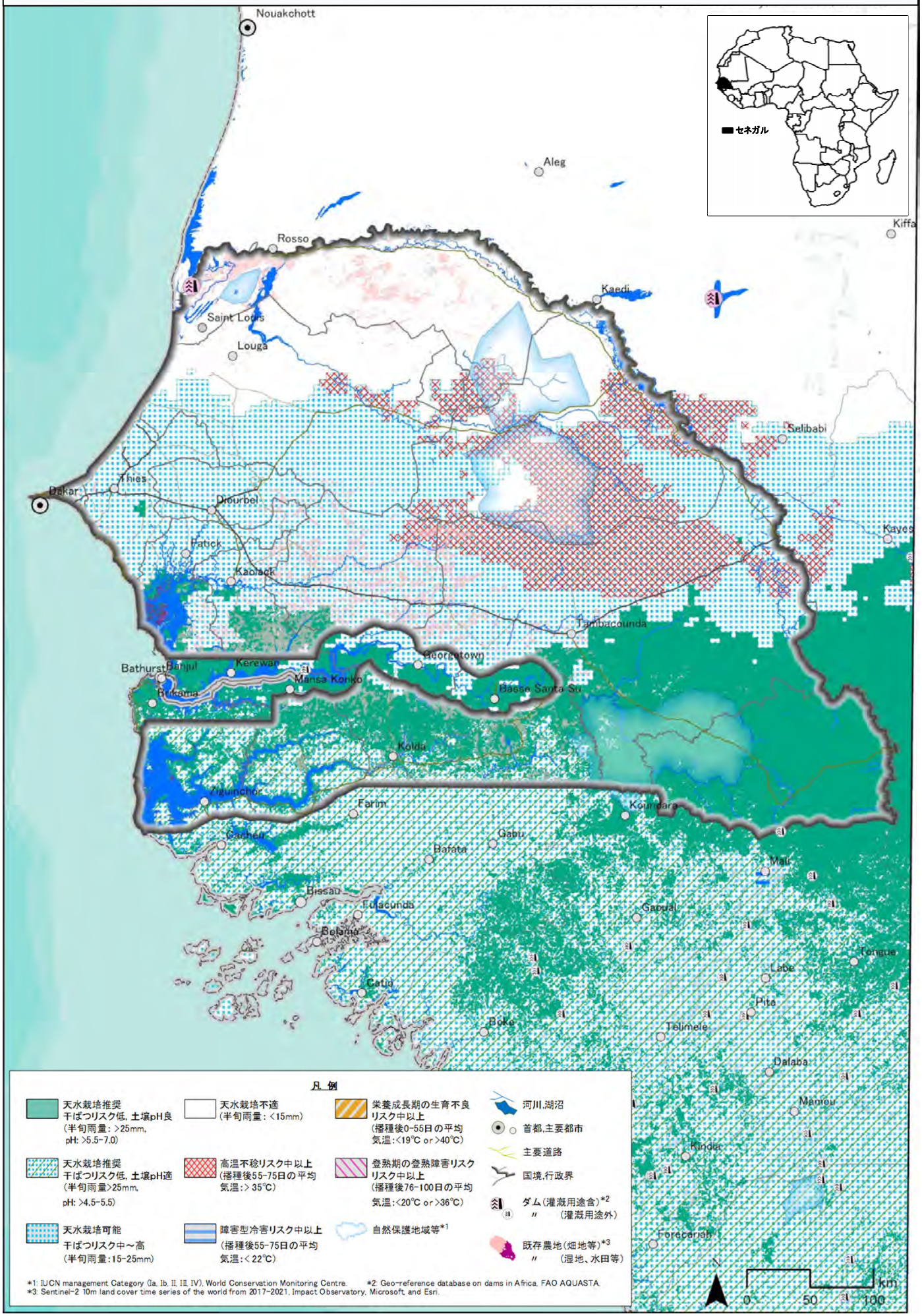

セネガル国の陸稲(NERICA)栽培適地区分図
少雨年:2011年　第2雨期播種

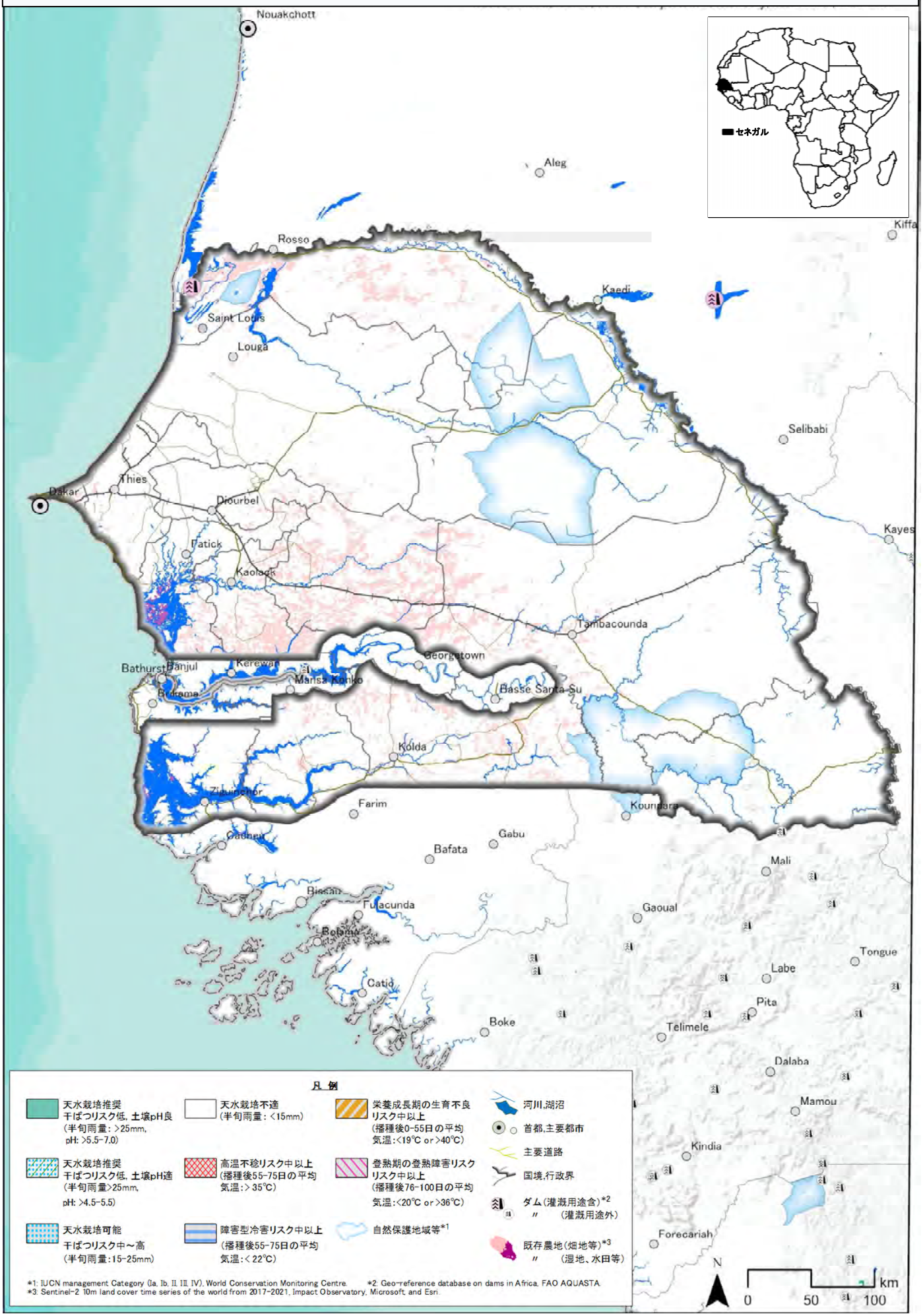

シエラレオネ国の陸稲(NERICA)栽培適地区分図
多雨年:2006年　第1雨期播種

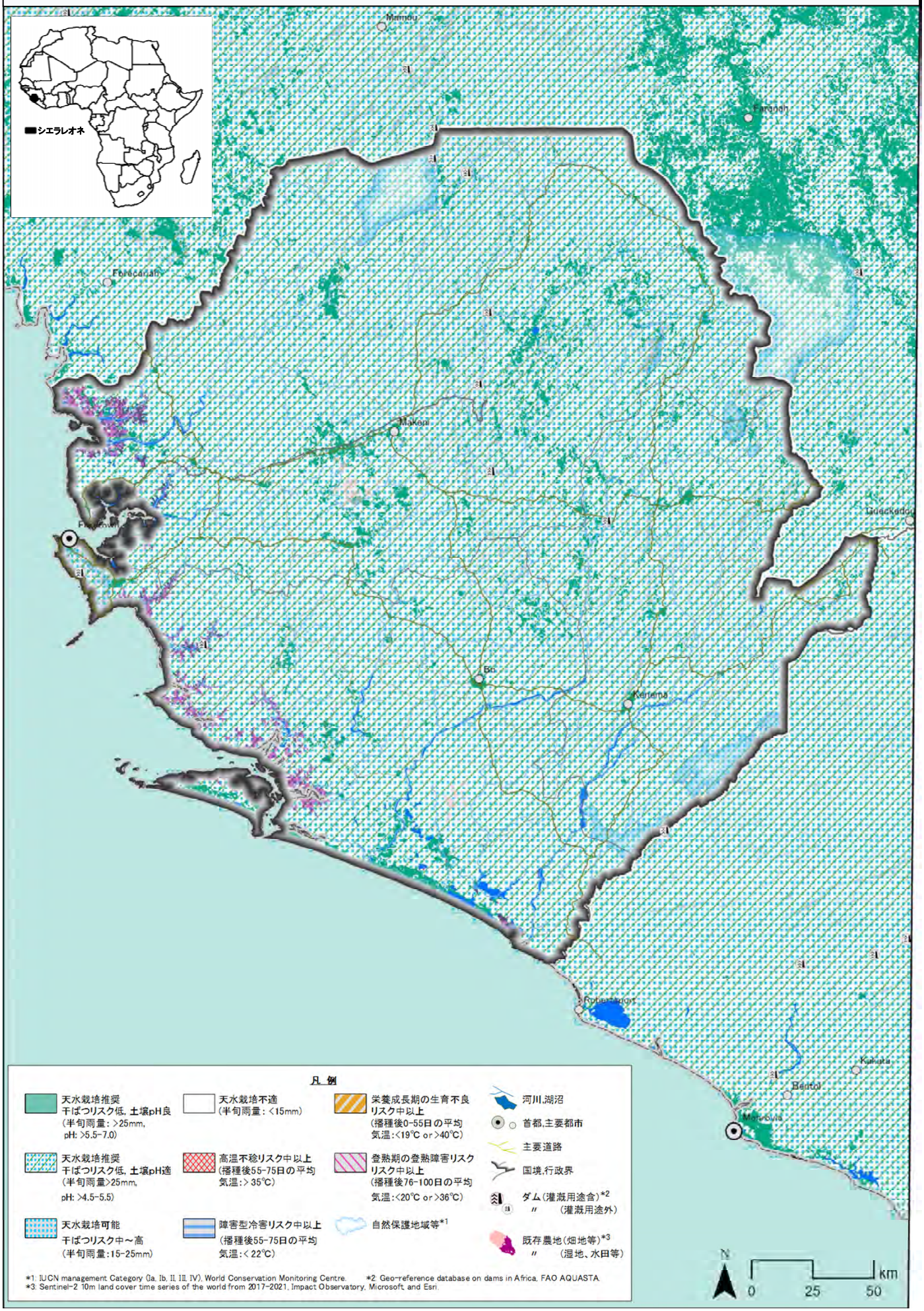

シエラレオネ国の陸稲(NERICA)栽培適地区分図
多雨年:2006年　第1雨期播種

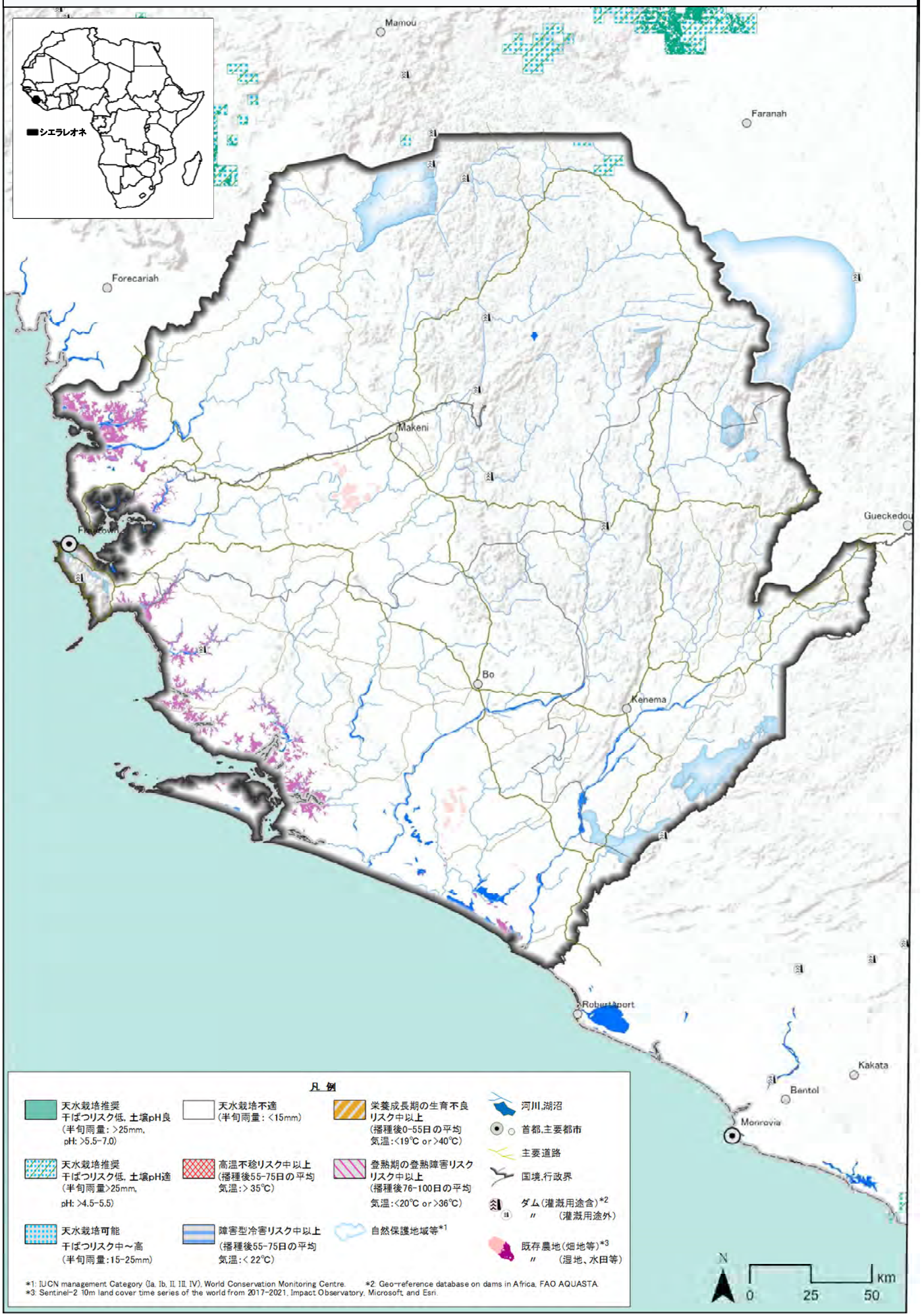

シエラレオネ国の陸稲(NERICA)栽培適地区分図
少雨年:2010年　第1雨期播種

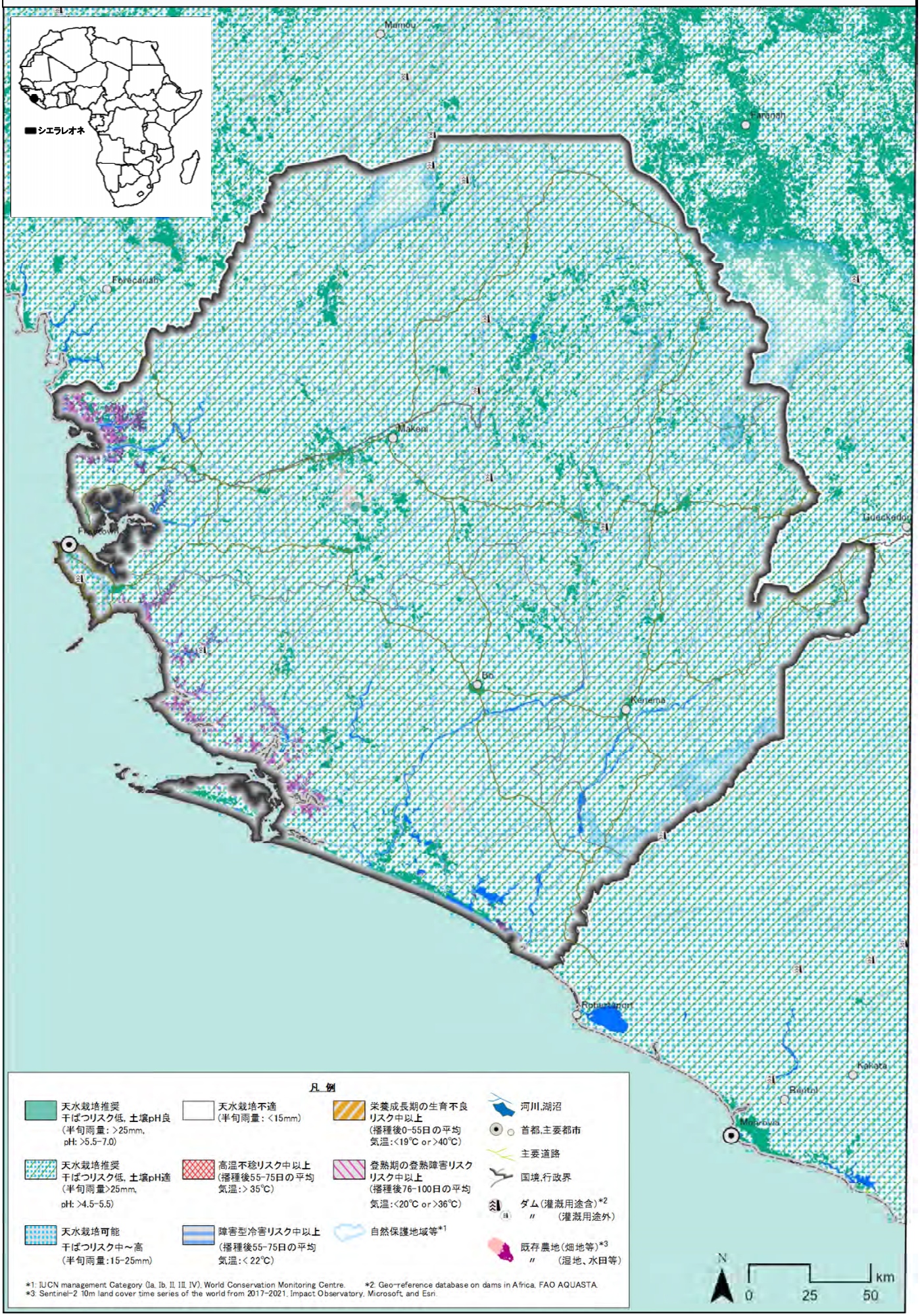

シエラレオネ国の陸稲(NERICA)栽培適地区分図
少雨年:2010年　第2雨期播種

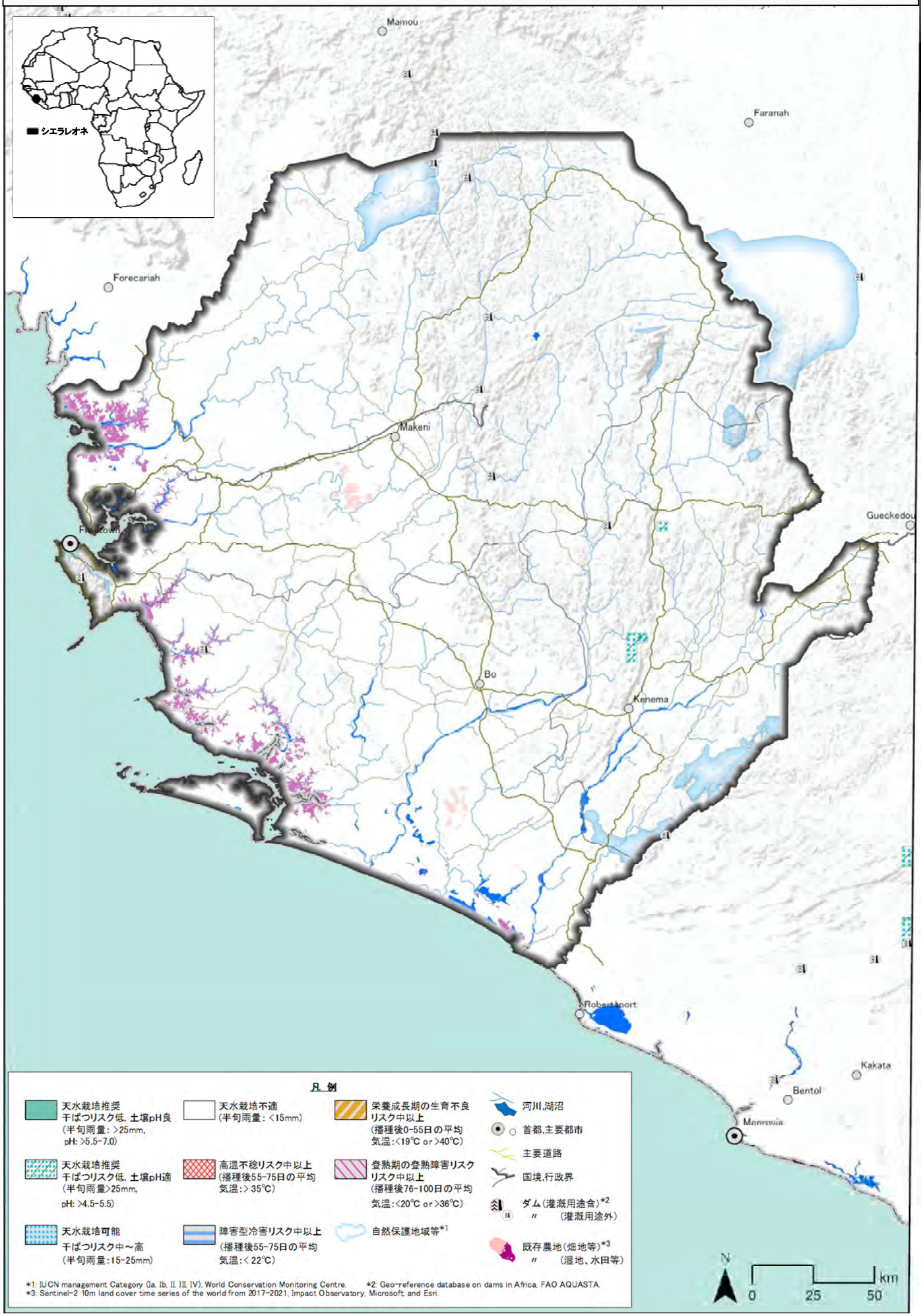

タンザニア国の陸稲(NERICA)栽培適地区分図
多雨年:2006年　第1雨期播種

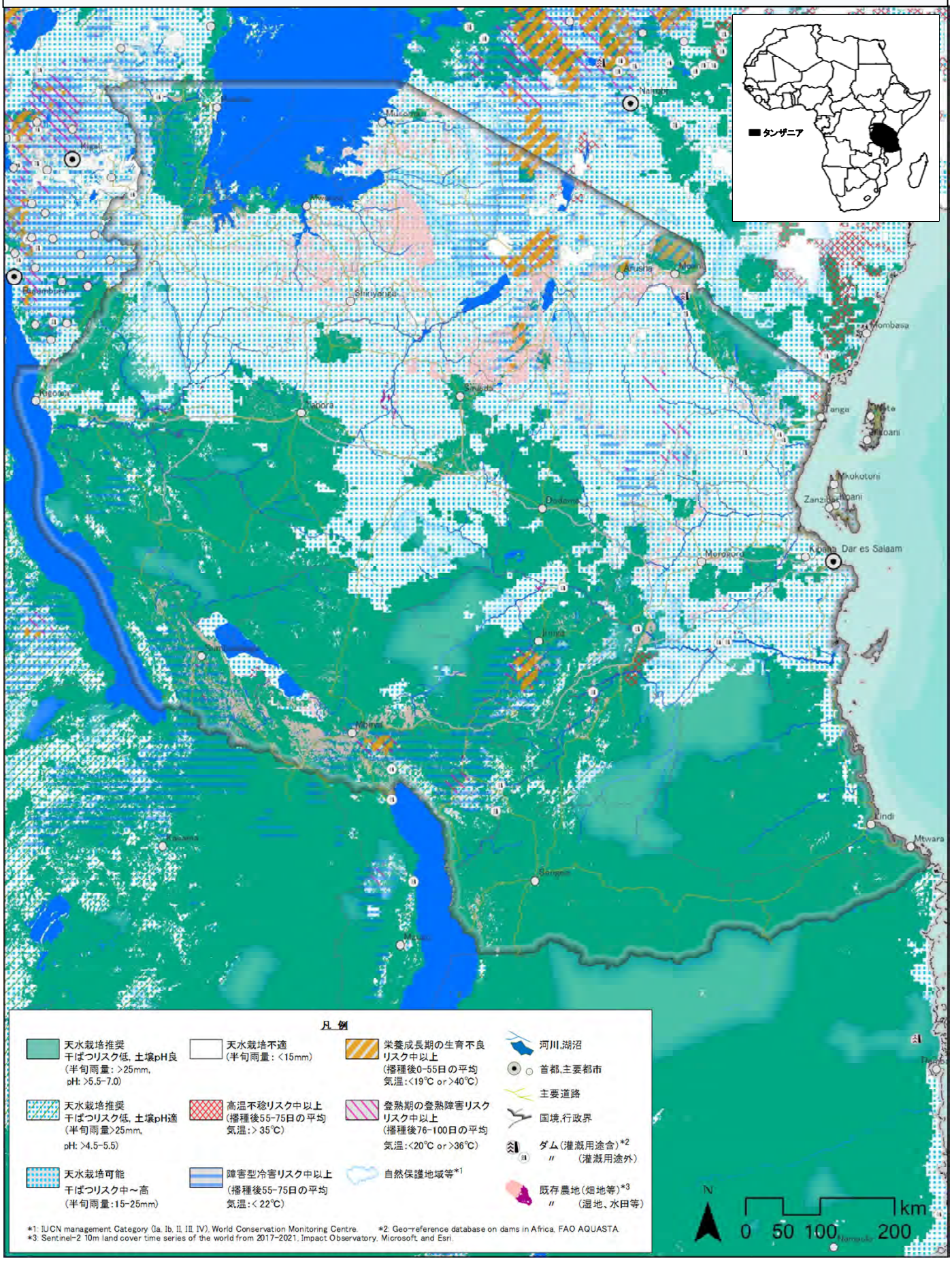

タンザニア国の陸稲(NERICA)栽培適地区分図
多雨年:2006年　第1雨期播種

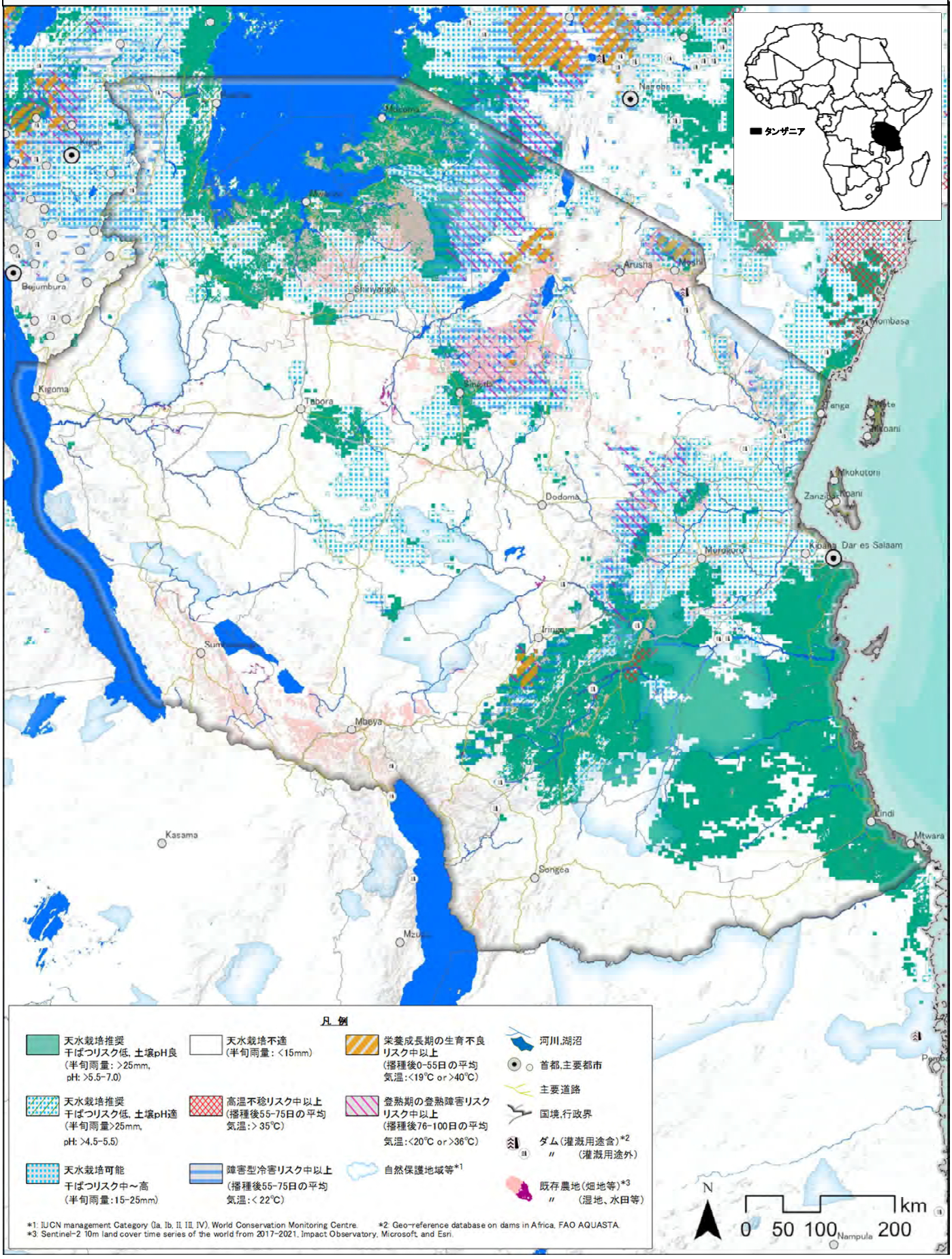

タンザニア国の陸稲(NERICA)栽培適地区分図
少雨年:2010年　第1雨期播種

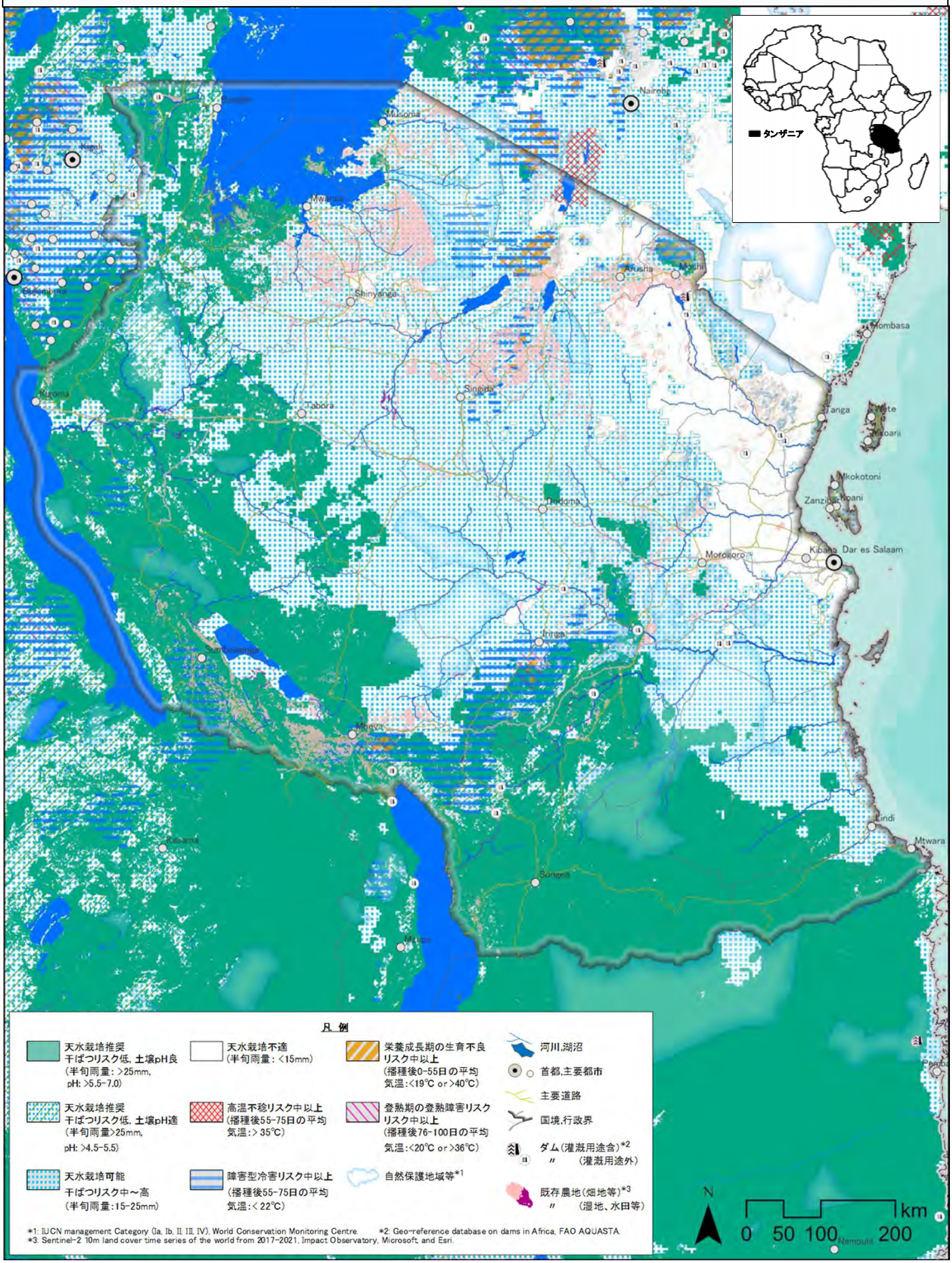

タンザニア国の陸稲(NERICA)栽培適地区分図
少雨年:2010年　第2雨期播種

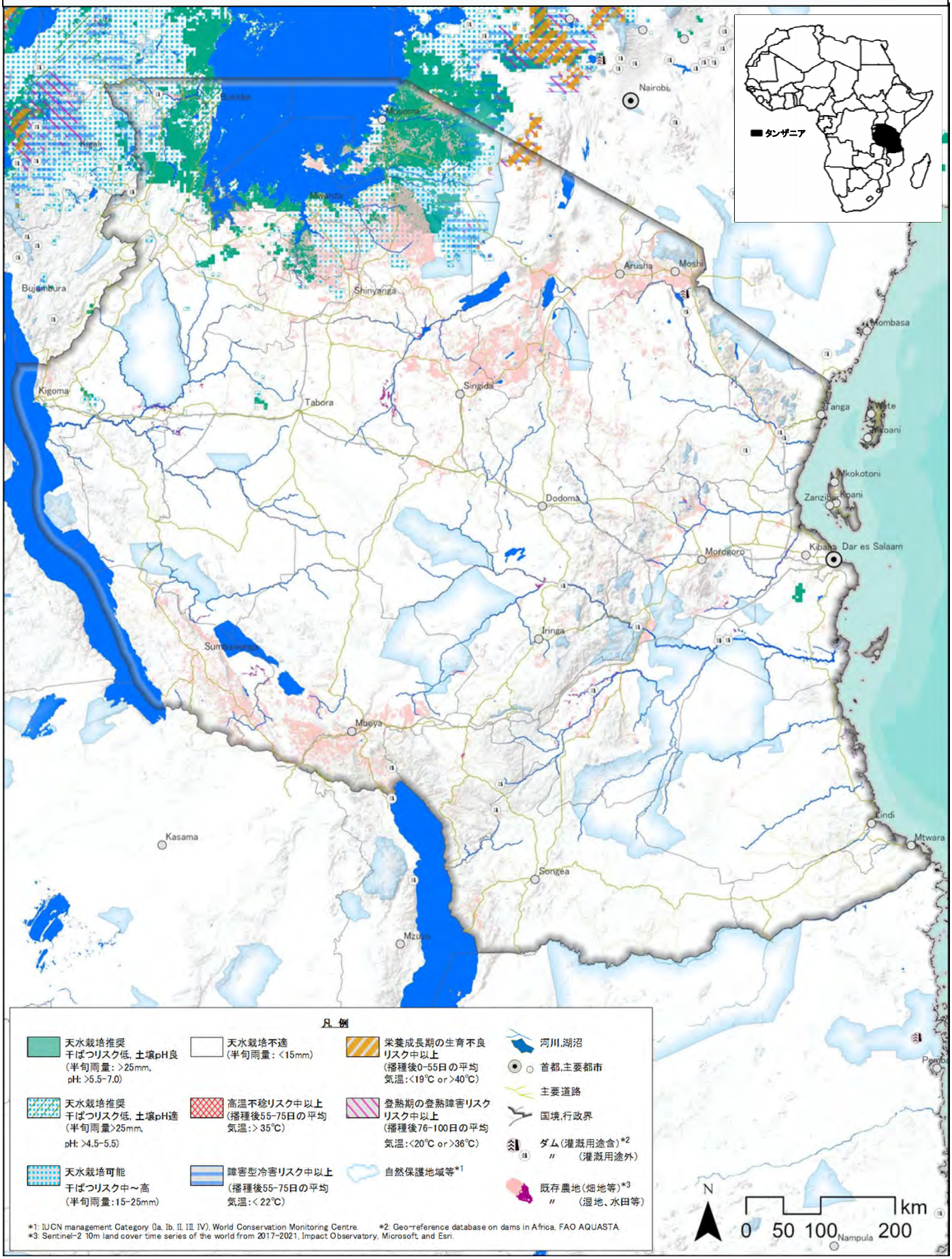

ウガンダ国の陸稲(NERICA)栽培適地区分図
多雨年:2006年　第1雨期播種

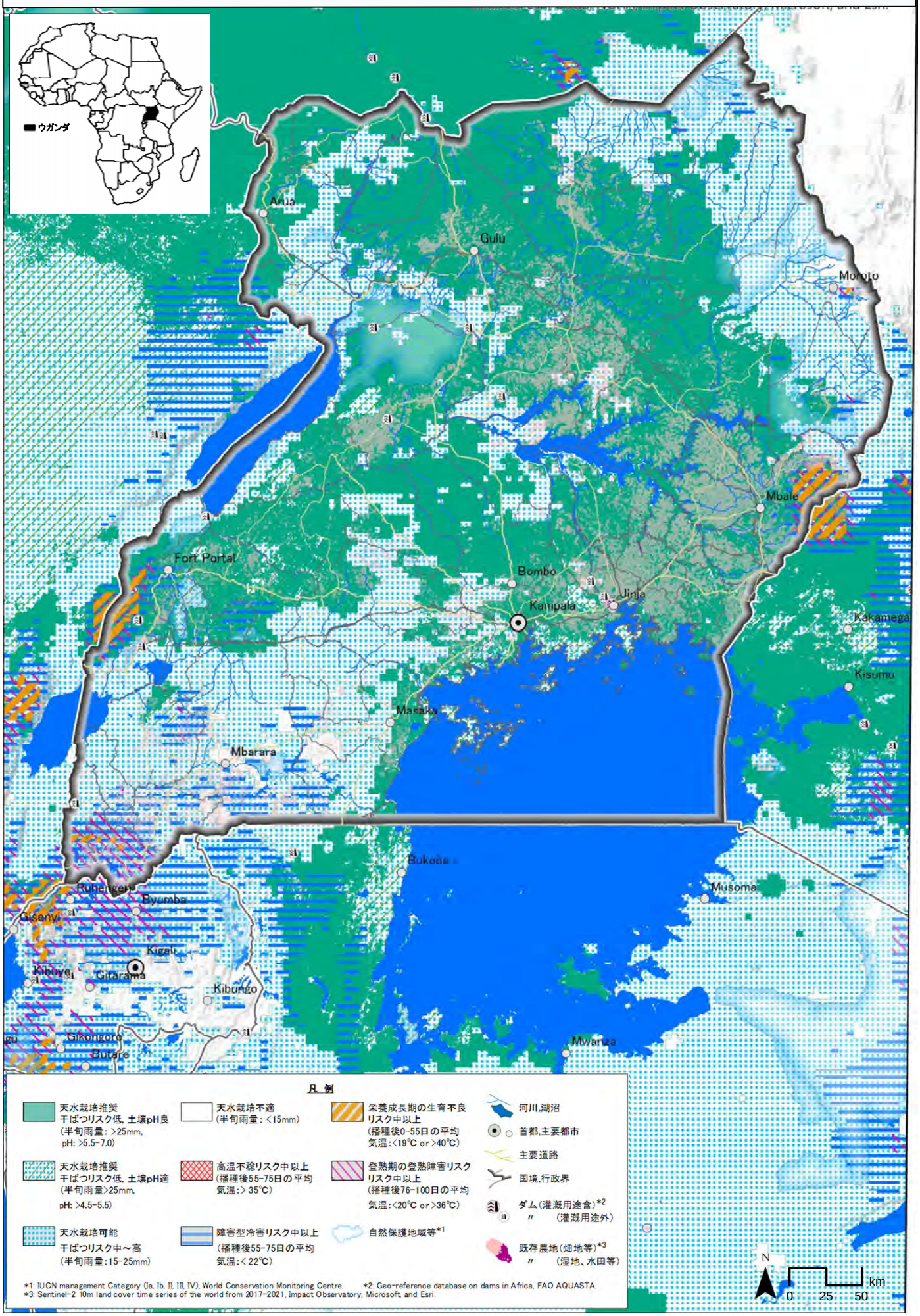

ウガンダ国の陸稲(NERICA)栽培適地区分図
多雨年:2006年　第2雨期播種

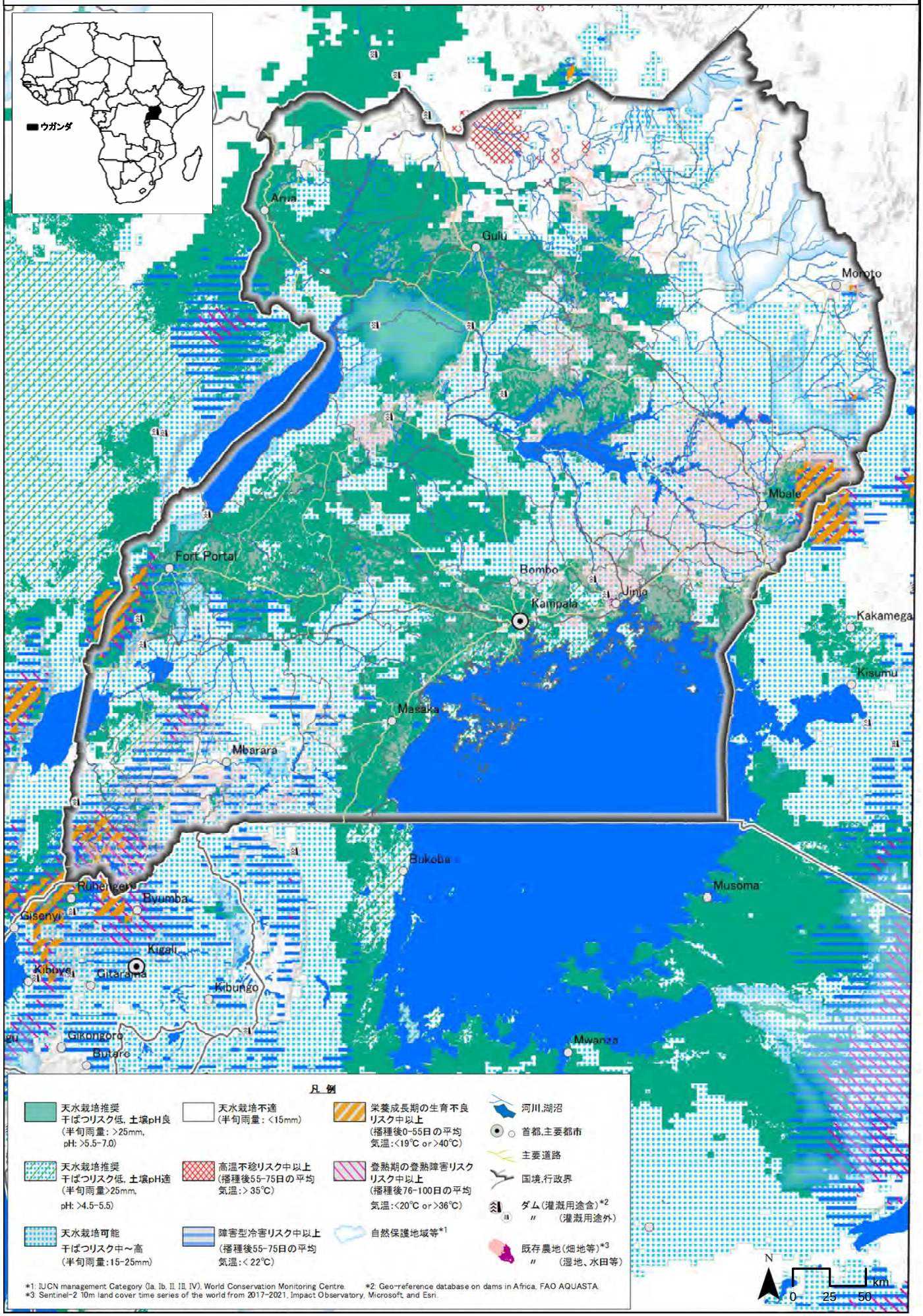

ウガンダ国の陸稲(NERICA)栽培適地区分図
少雨年:2015年　第1雨期播種

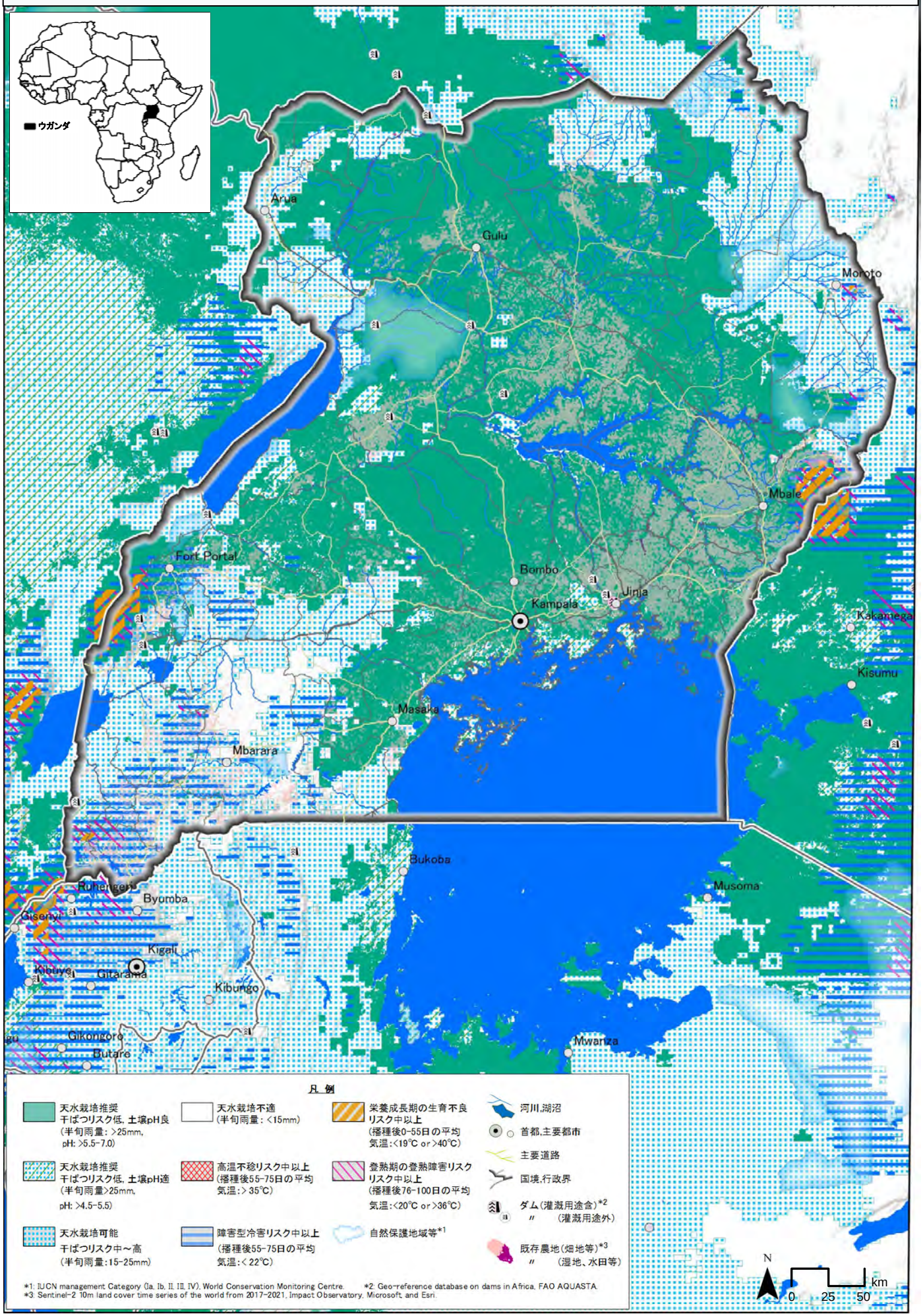

ウガンダ国の陸稲(NERICA)栽培適地区分図
少雨年:2015年　第2雨期播種

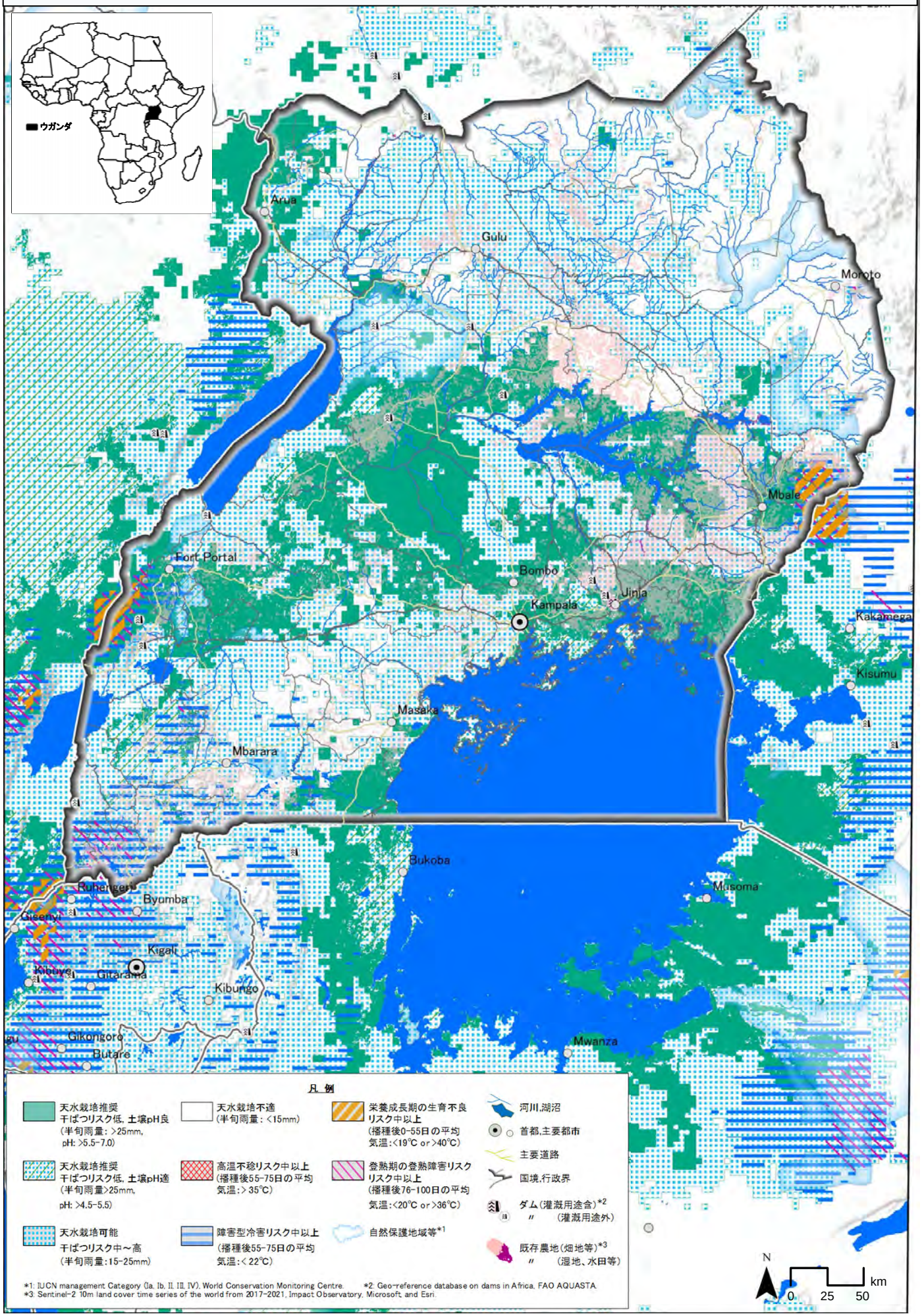

ベナン国の陸稲(NERICA)栽培適地区分図
多雨年:2010年　第1雨期播種

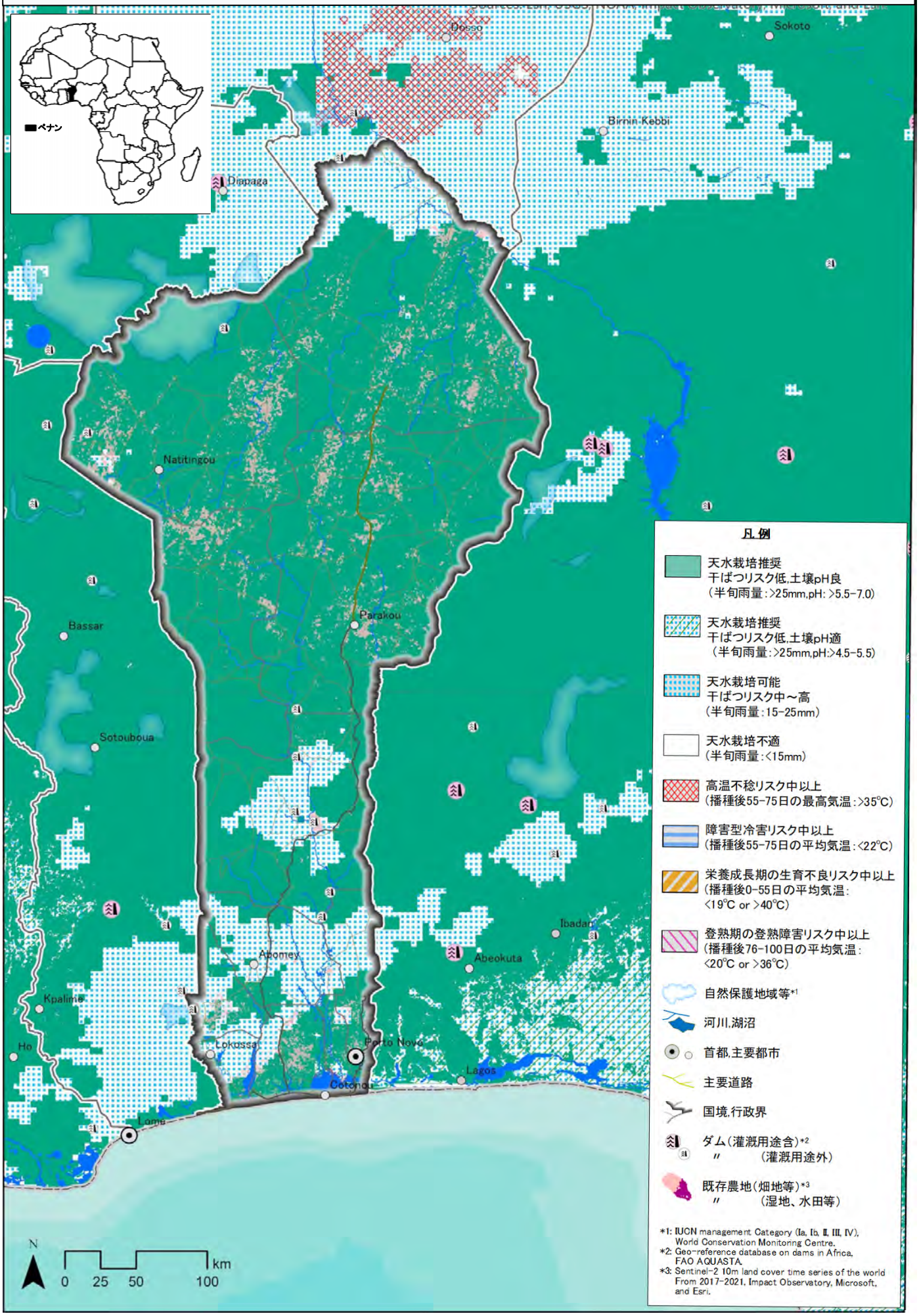

ベナン国の陸稲(NERICA)栽培適地区分図
多雨年:2010年　第2雨期播種

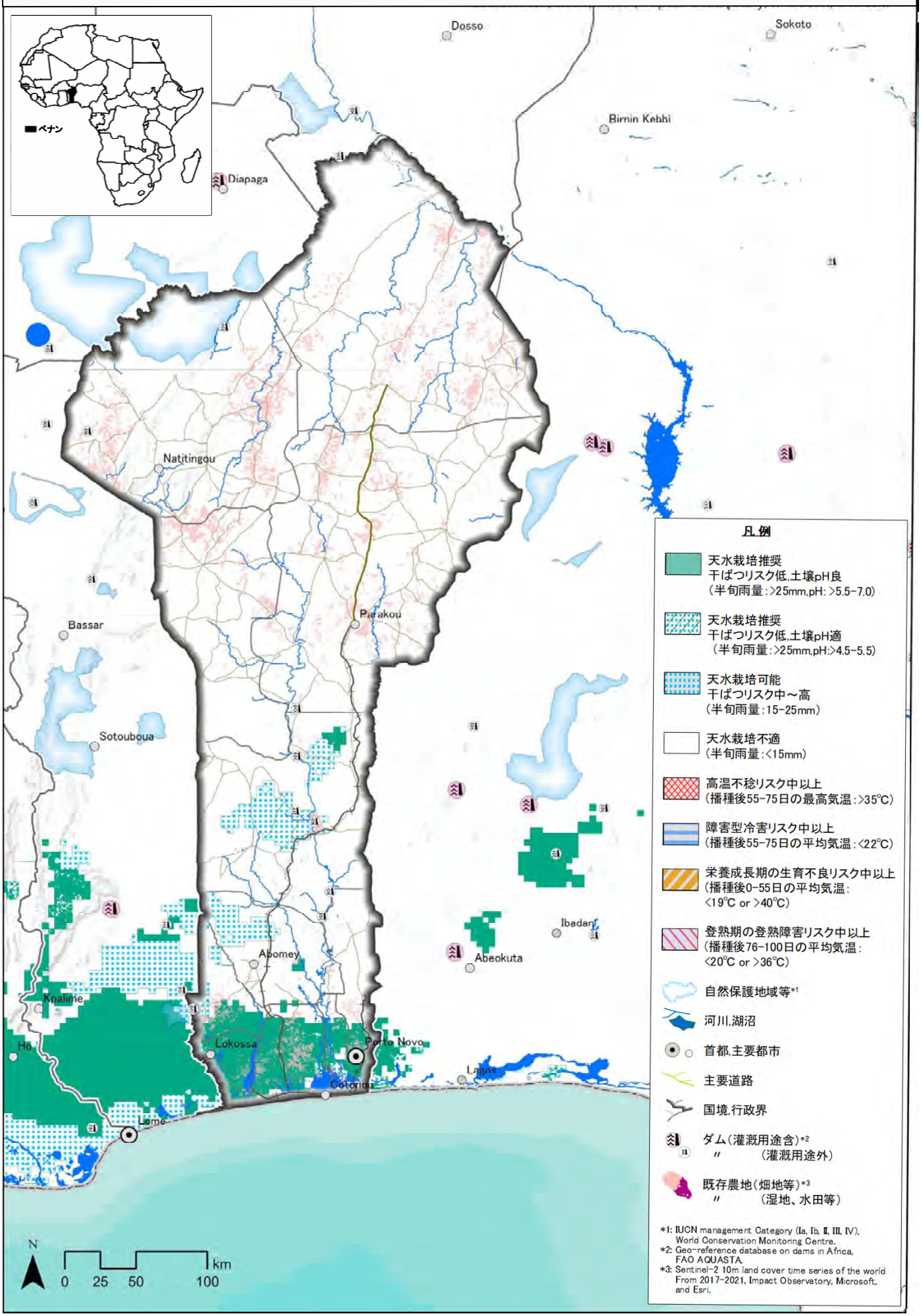

ベナン国の陸稲(NERICA)栽培適地区分図
少雨年:2015年　第1雨期播種

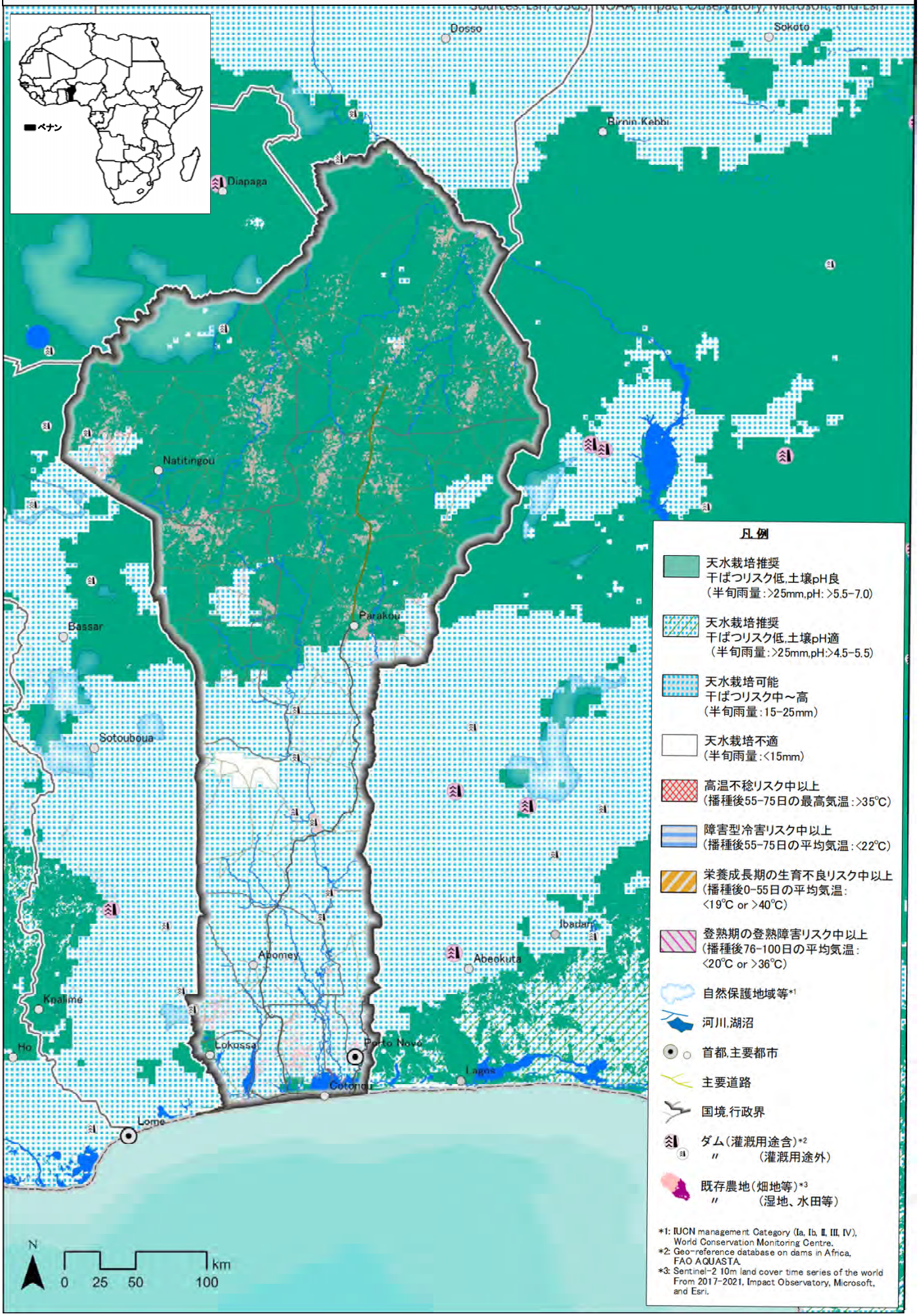

ベナン国の陸稲(NERICA)栽培適地区分図
少雨年:2015年　第2雨期播種

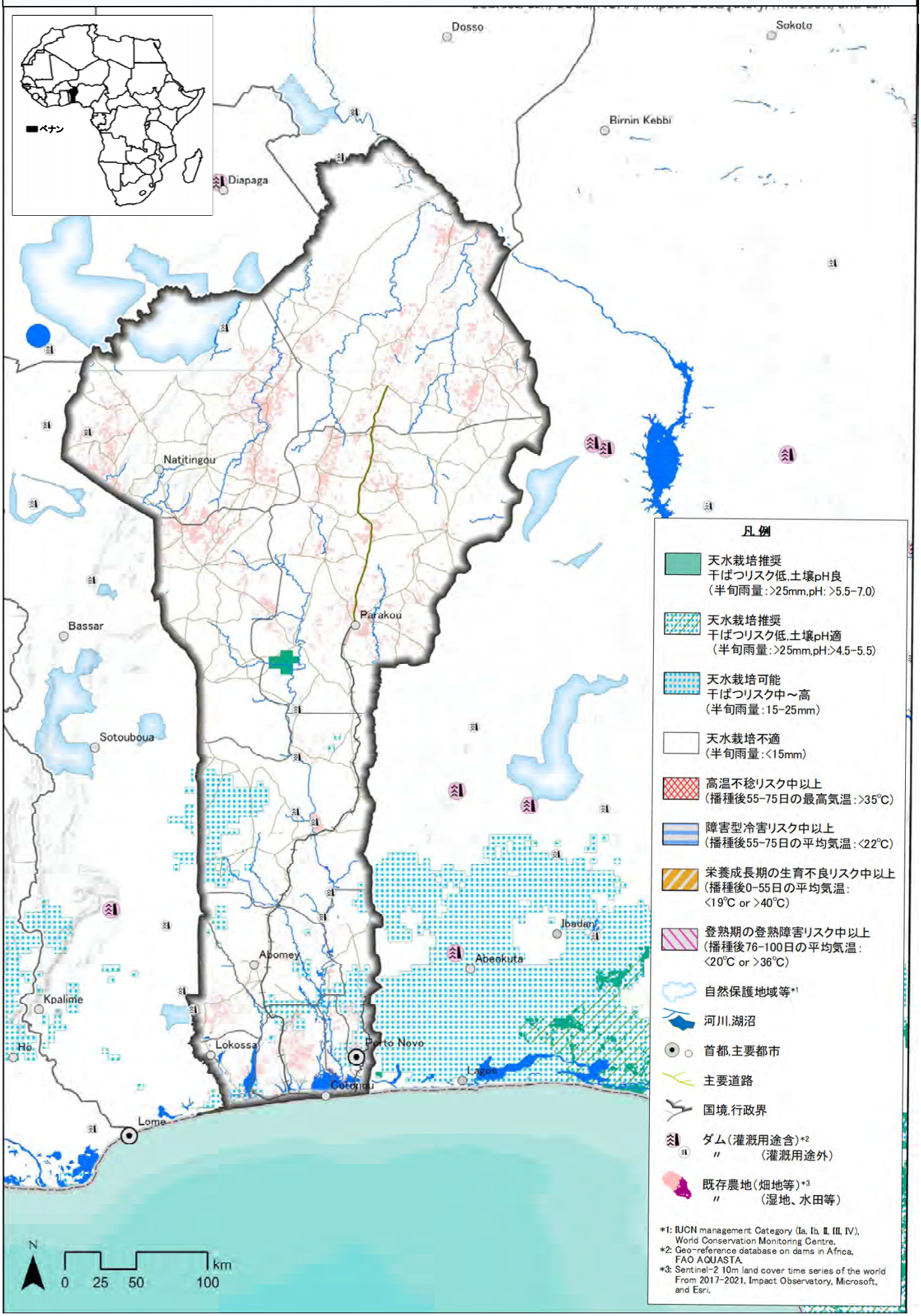

ブルキナファソ国の陸稲(NERICA)栽培適地区分図
多雨年:2010年　第1雨期播種

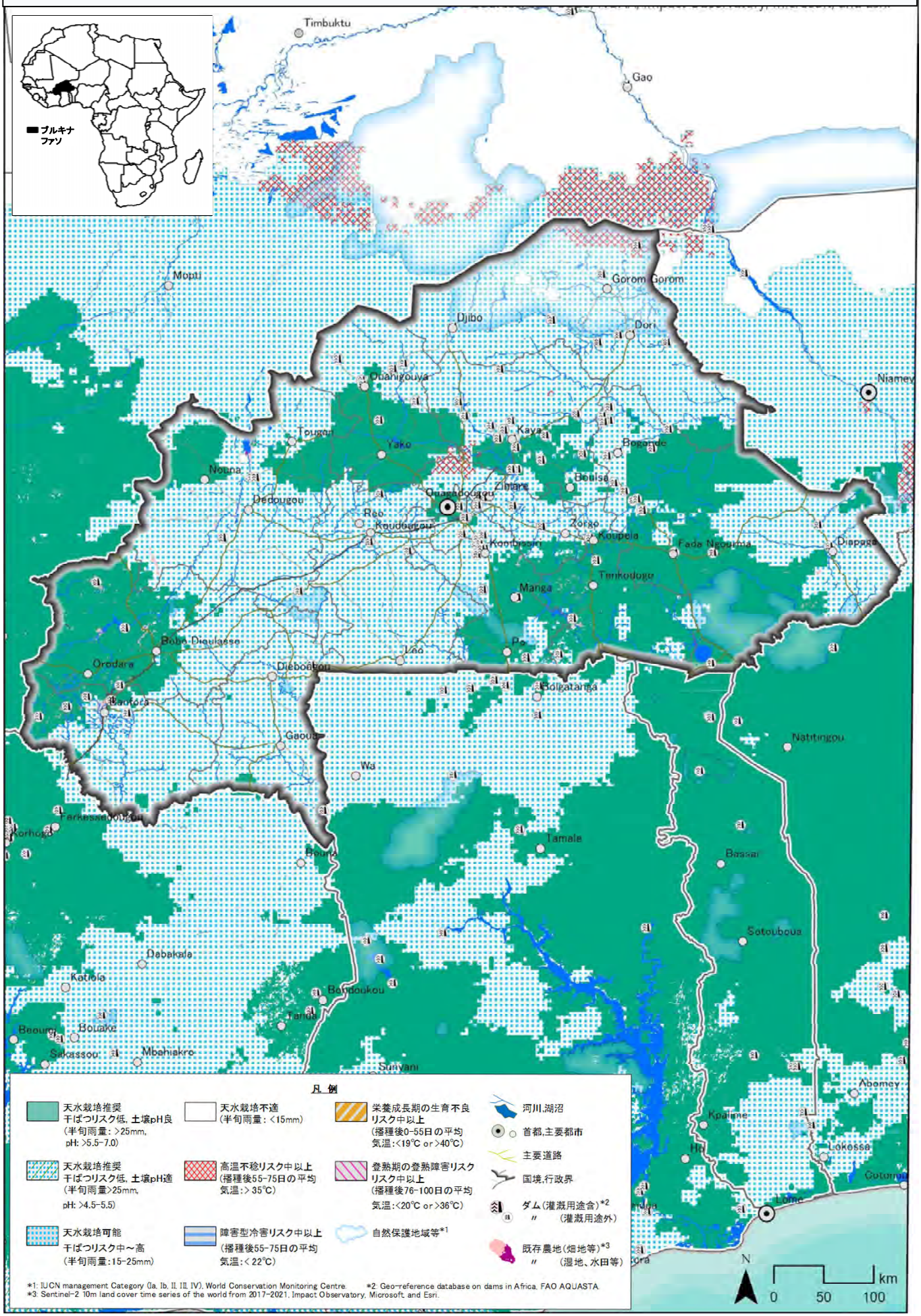

ブルキナファソ国の陸稲(NERICA)栽培適地区分図
多雨年:2010年　第2雨期播種

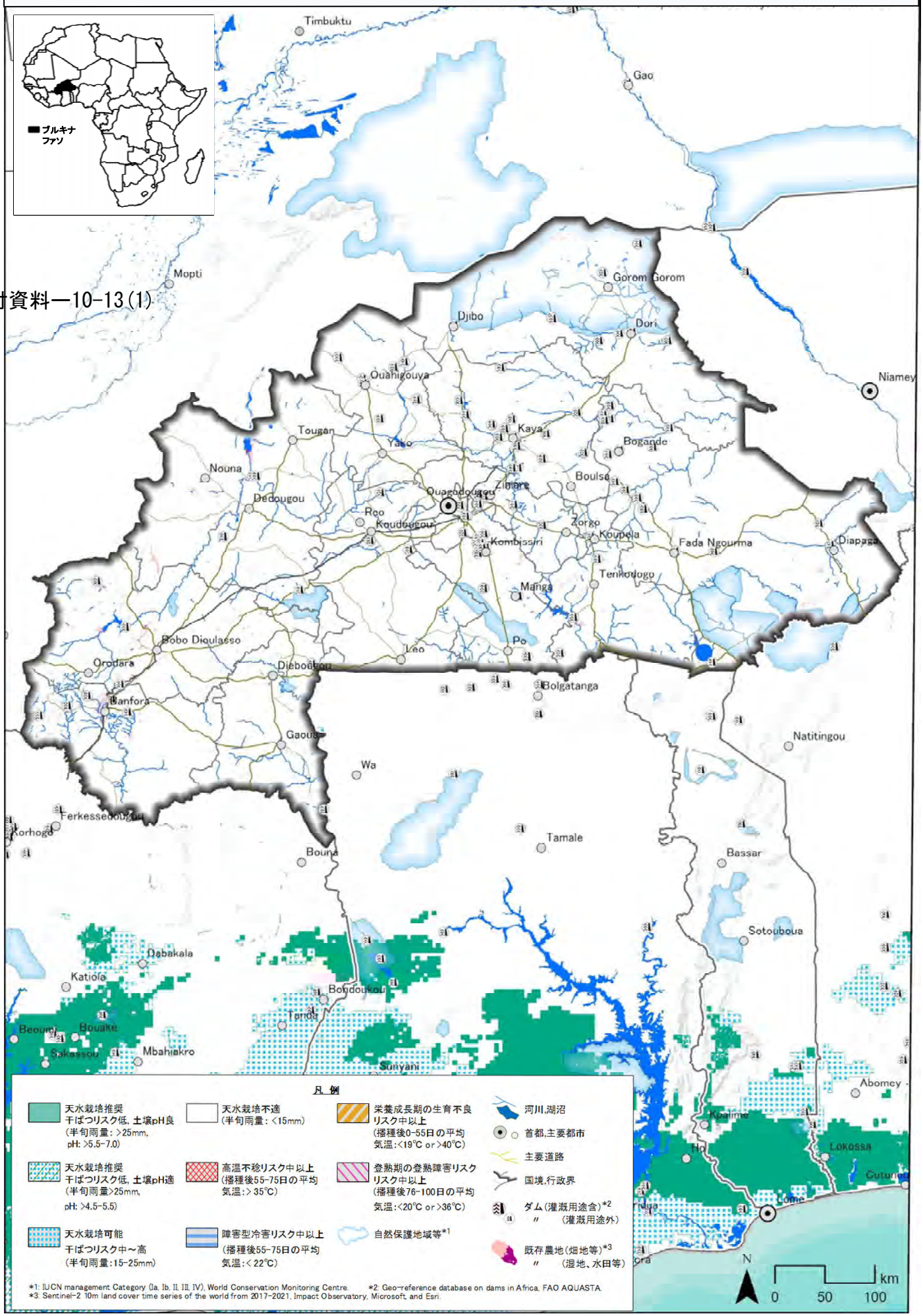

ブルキナファソ国の陸稲(NERICA)栽培適地区分図
少雨年:2011年　第1雨期播種

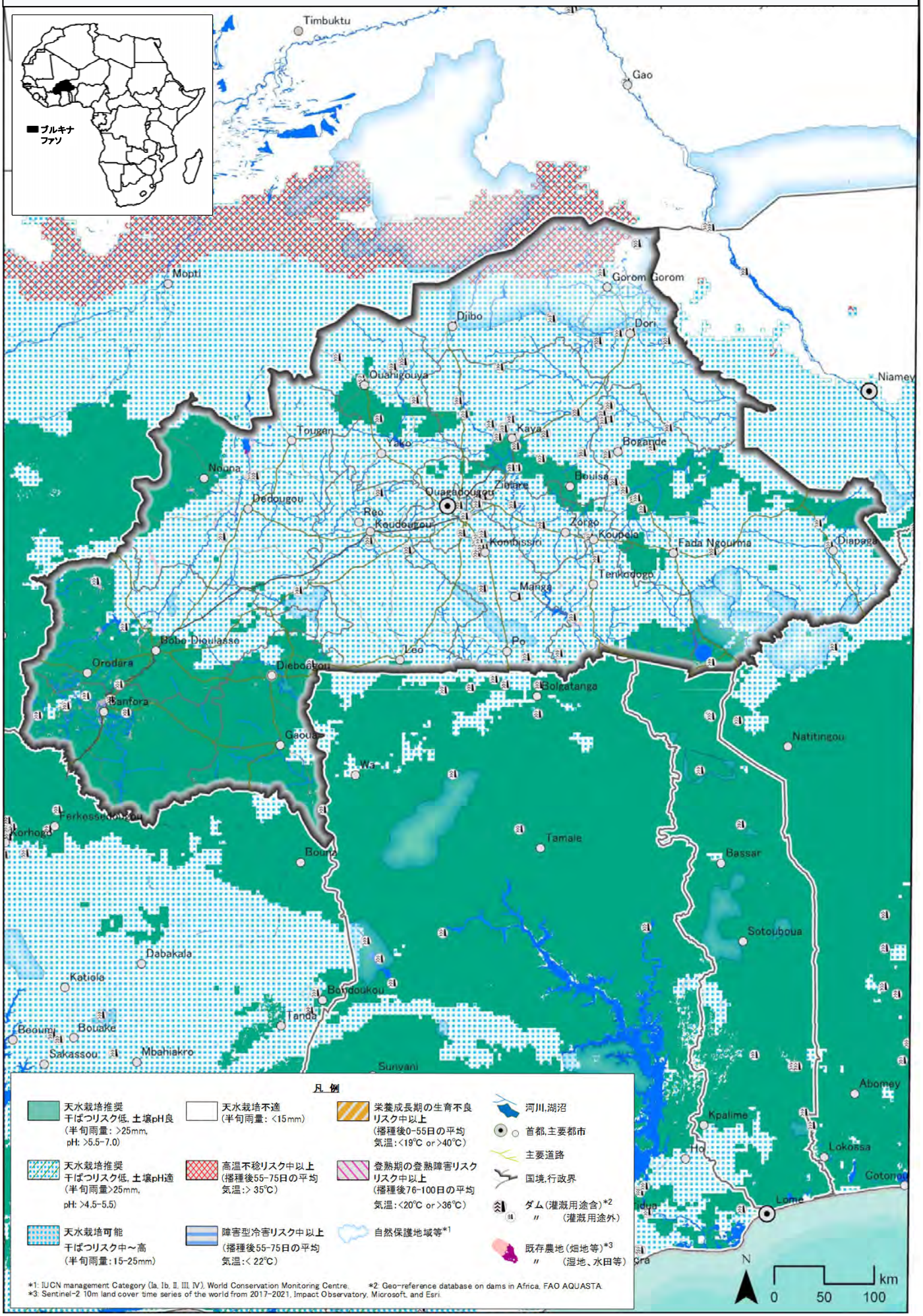

ブルキナファソ国の陸稲(NERICA)栽培適地区分図
少雨年:2011年　第2雨期播種

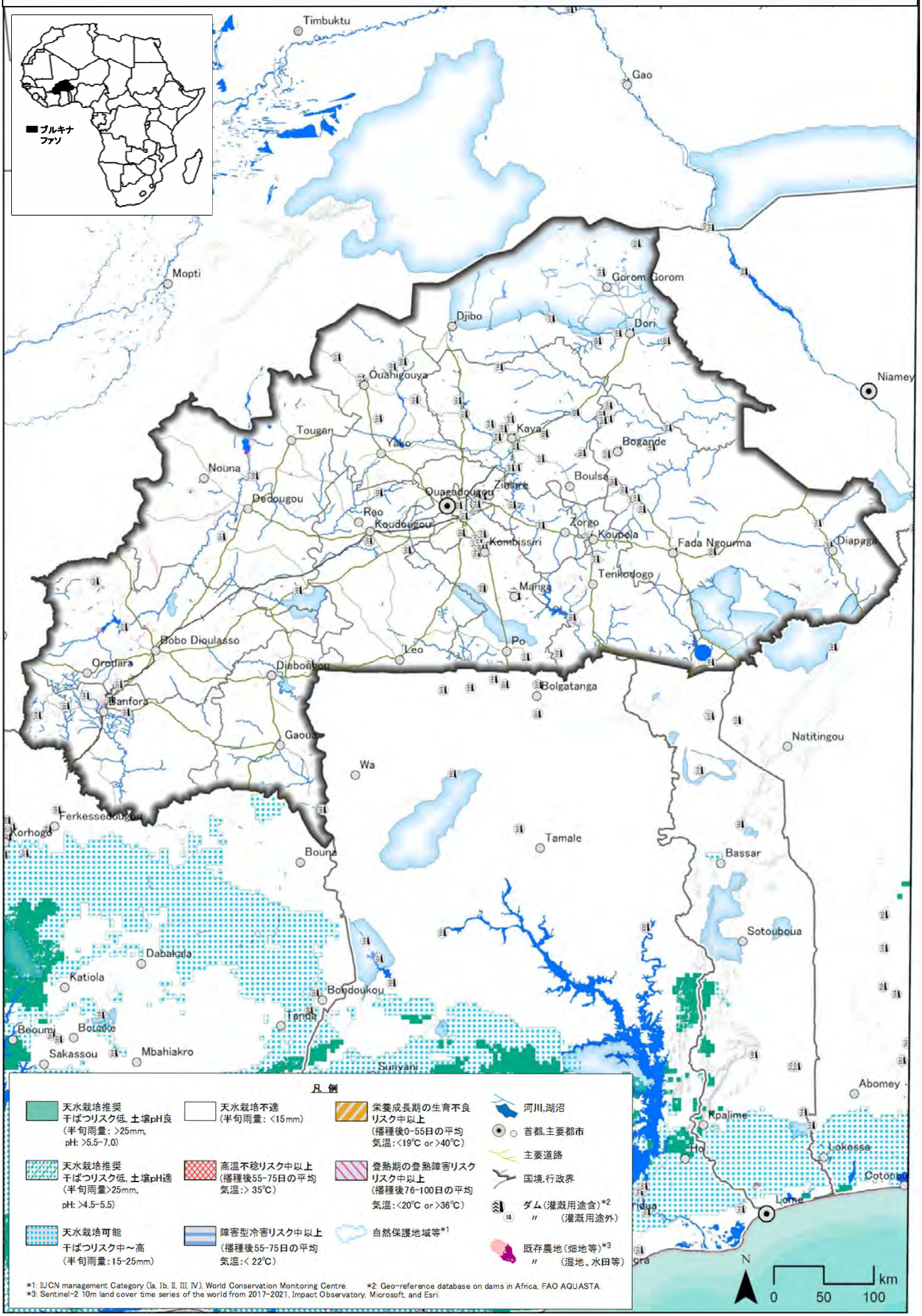

中央アフリカ国の陸稲(NERICA)栽培適地区分図
多雨年:2010年　第1雨期播種

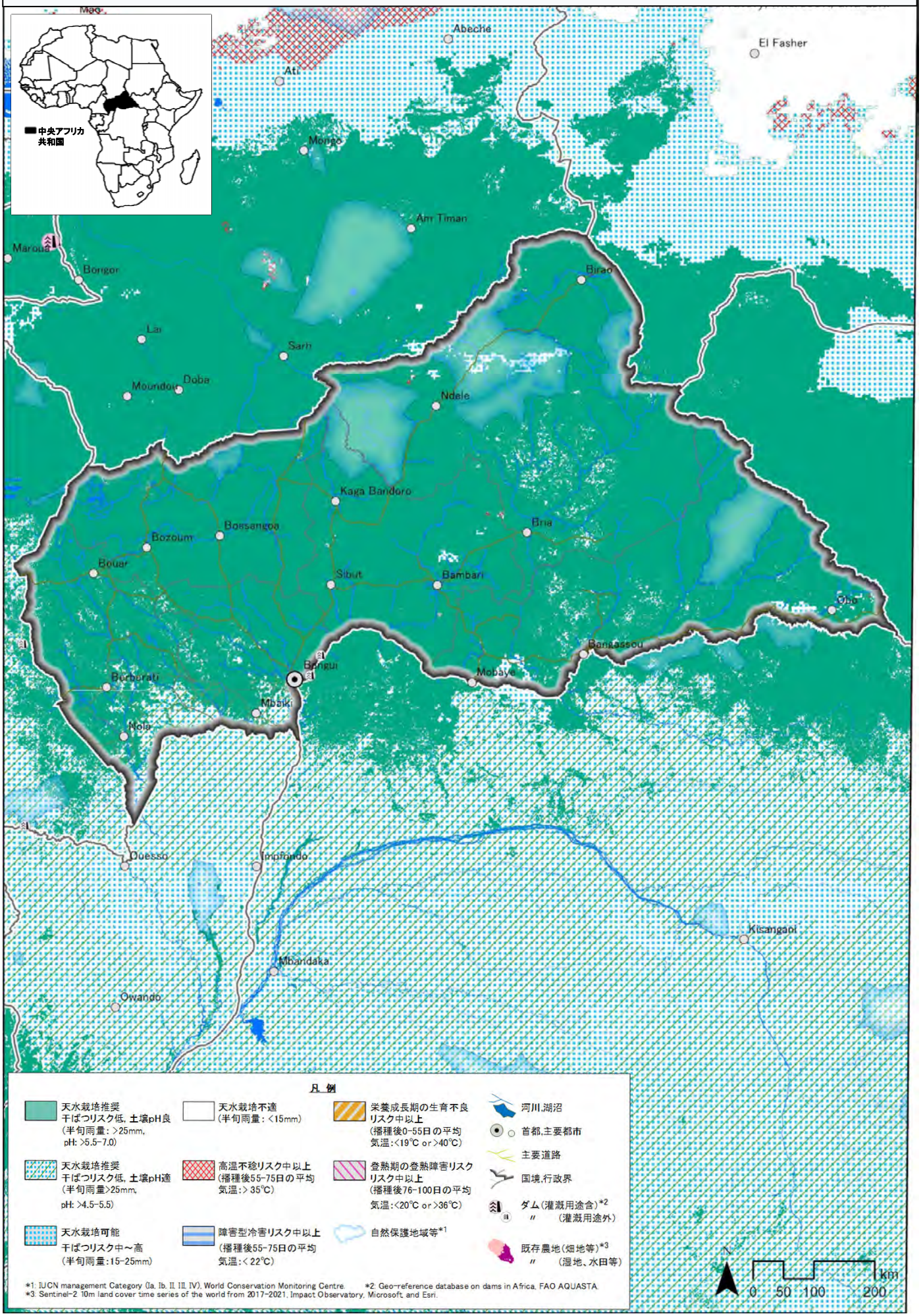

中央アフリカ国の陸稲(NERICA)栽培適地区分図
多雨年:2010年　第2雨期播種

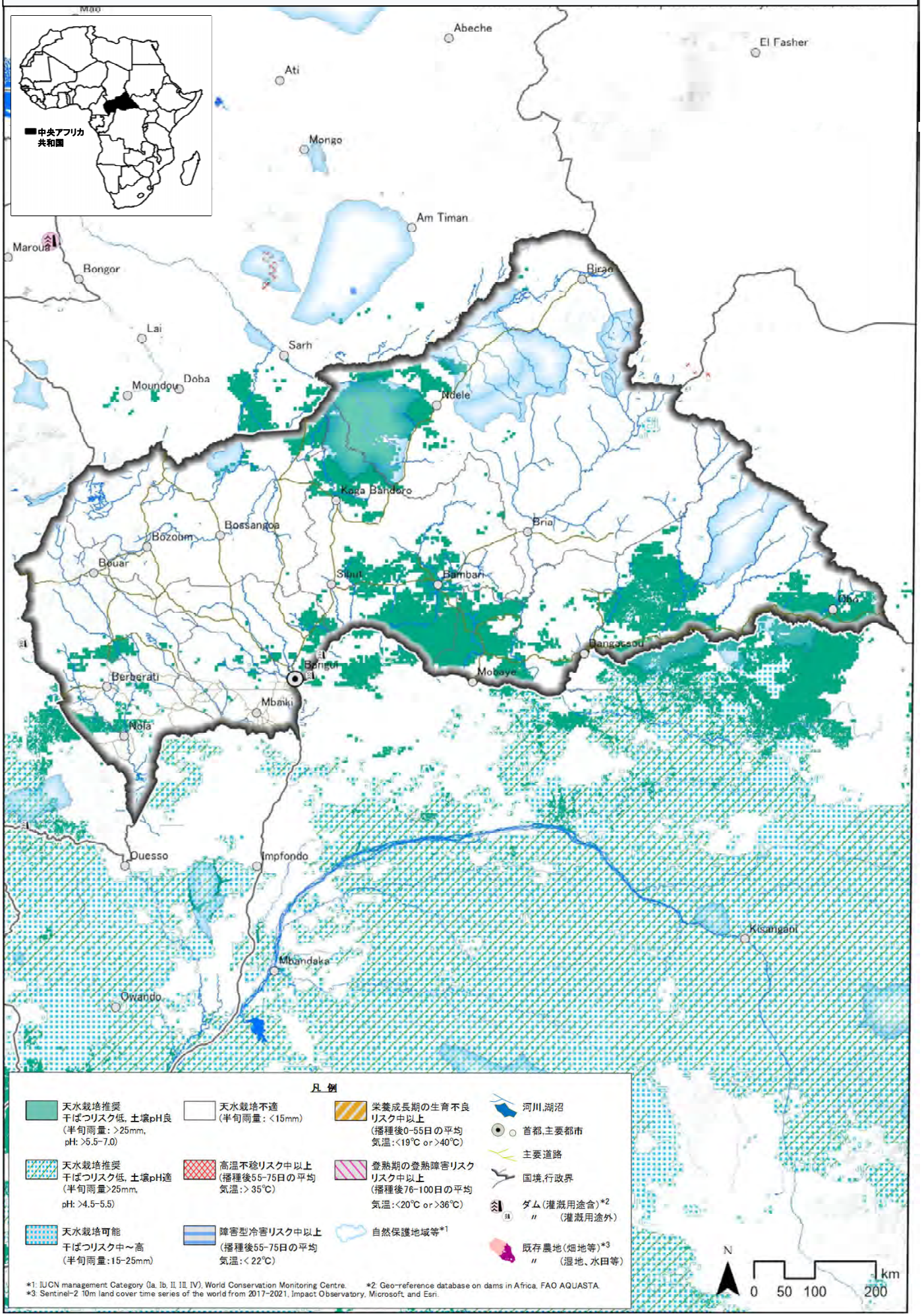

中央アフリカ国の陸稲(NERICA)栽培適地区分図
少雨年:2015年　第1雨期播種

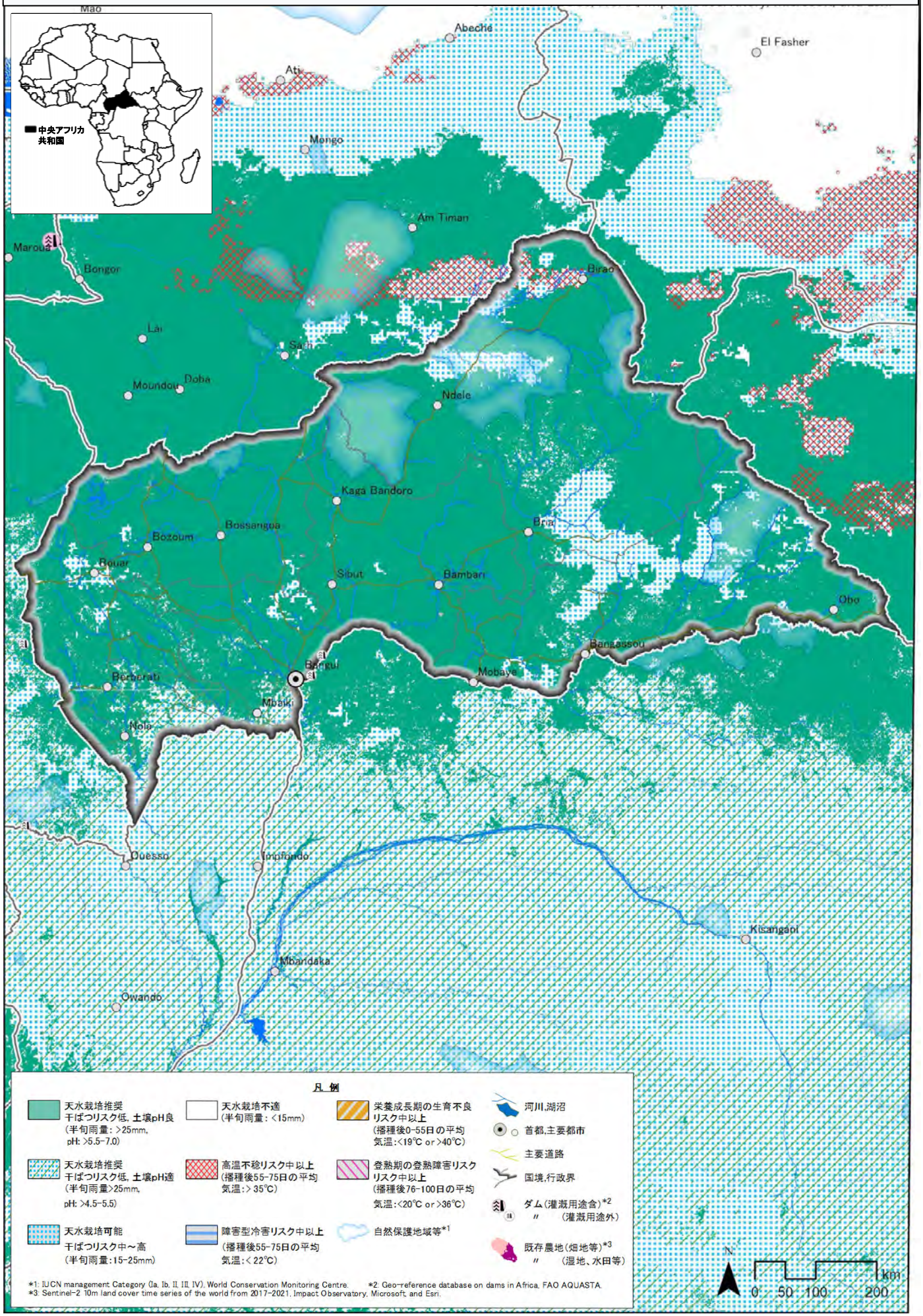
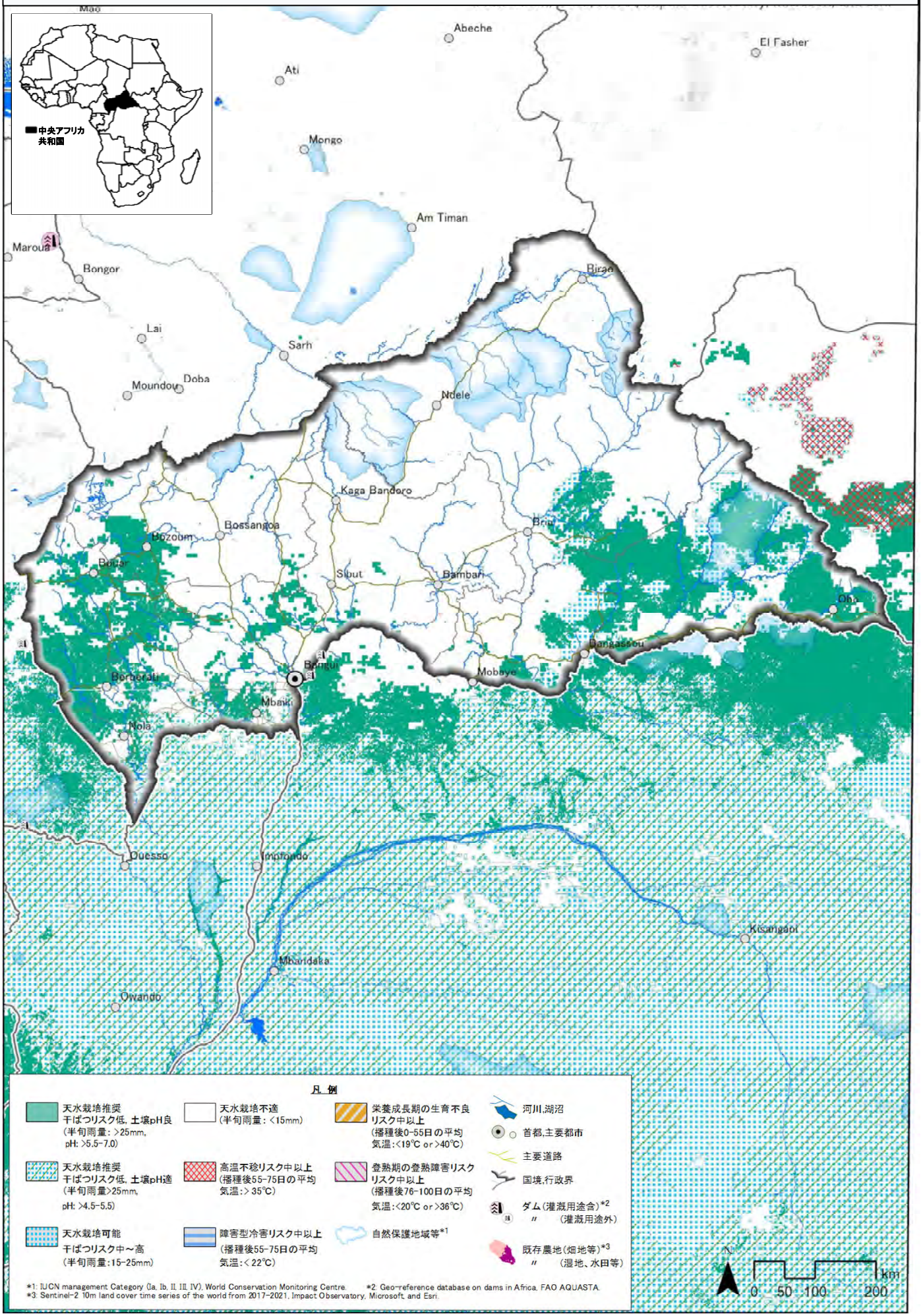
中央アフリカ国の陸稲(NERICA)栽培適地区分図
少雨年:2015年　第2雨期播種