

Puntos	Coord. X	Coord. Y
A	374421.19	8511188.66
B	374421.30	8511206.66
C	375029.80	8511067.22
D	375036.41	8511086.10
E	375146.20	8511056.37
F	375145.66	8511076.86
G	375511.01	8511065.87
H	375510.34	8511085.30
I	376111.44	8511025.59
J	376114.05	8511045.31
K	376410.30	8510980.96
L	376412.75	8511000.93
M	374419.72	8510989.97
N	374417.83	8510970.06
O	376270.86	8510879.32

ESC: 1/6500
 FECHA: ENE - 2012
 CODIGO: CH-C-01

PLANO: EXPROPIACIÓN Y REPOSICIÓN
 RIO CHICHO - MATAGENTE
 PUNTO CRÍTICO N°1
 Km. 2+600 - Km. 4+900

PROYECTO: PROGRAMA DE PROTECCIÓN DE VALLES Y
 POBLACIONES RURALES VULNERABLES ANTE
 INUNDACIONES EN LA REPUBLICA DEL PERÚ
 ESTUDIO DE FACTIBILIDAD

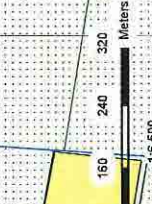

Legenda

	Trocha		Corona de Diques Propietarios
	Dique existente		Forestación
	Canal		Predios Urbanos
	Dren		Predios Rurales
			Predios Rurales Afectados

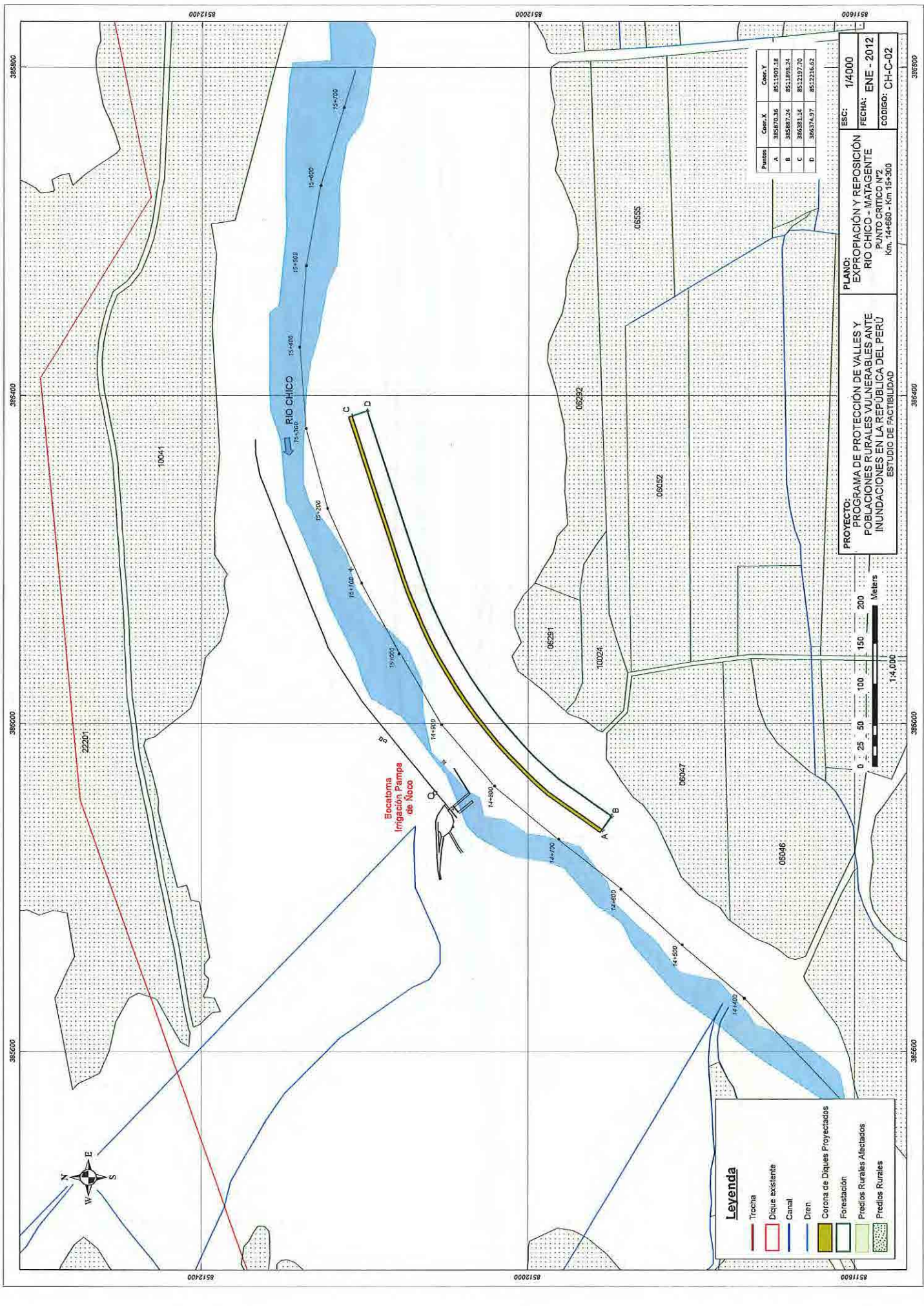

Legenda

- Trocha
- Dique existente
- Canal
- Dren
- Corona de Diques Propyectados
- Forestación
- Predios Rurales Afectados
- Predios Rurales

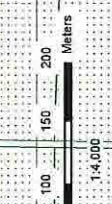

Puntos	Coteo X	Coteo Y
A	385870.36	8511909.18
B	385887.24	8511898.24
C	386381.14	8512197.70
D	386374.97	8512216.02

PROYECTO: PROGRAMA DE PROTECCIÓN DE VALLES Y POBLACIONES RURALES VULNERABLES ANTE INUNDACIONES EN LA REPUBLICA DEL PERÚ
ESTUDIO DE FACTIBILIDAD

PLANO: EXPROPIACIÓN Y REPOSICIÓN RIO CHICO - MATAGENTE
PUNTO CRITICO N°2
Km. 14+660 - Km 15+300

ESCALA: 1/4000
FECHA: ENE - 2012
CODIGO: CH-C-02

385600 385800 386000 386200 386400 386600

8512000 8512100 8512200 8512300 8512400

10004

100024

065291

065292

06532

06555

06046

06047

14+700

14+800

14+900

15+000

15+100

15+200

15+300

15+400

15+500

15+600

15+700

RIO CHICO

Bocaelona
Irrigación Pampa
de Nocco

A B C D

0 25 50 100 150 200 Meters

14,000

8511600 8511700 8511800 8511900 8512000

385600 385800 386000 386200 386400 386600

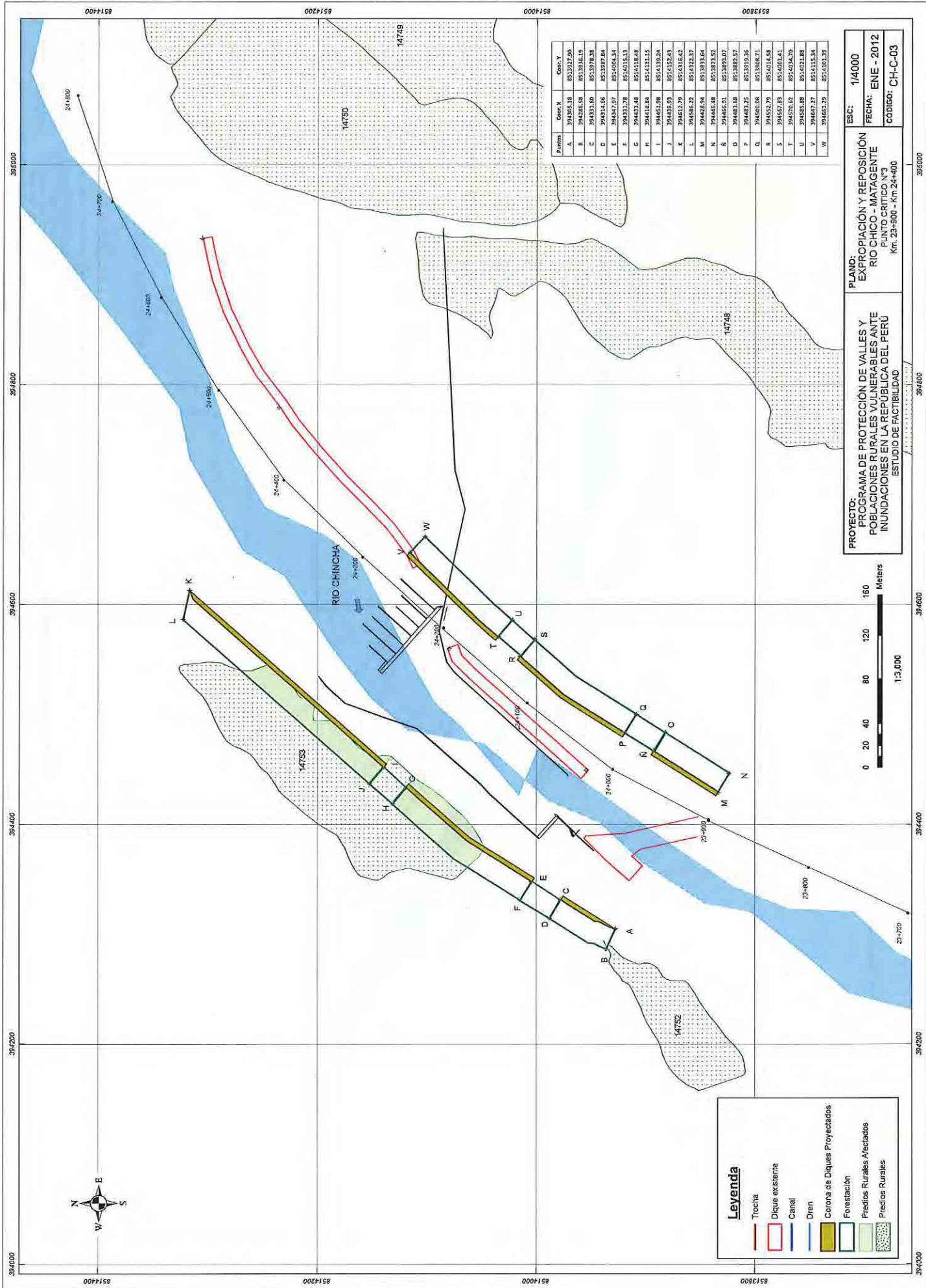

Puntos	Coord. X	Coord. Y
A	394365.18	8513927.00
B	394286.58	8513936.19
C	394331.00	8513979.38
D	394314.65	8513987.84
E	394347.97	8514064.34
F	394332.78	8514015.13
G	394318.48	8514118.48
H	394318.88	8514131.15
I	394452.08	8514339.34
J	394352.97	8514352.43
K	394612.79	8514316.62
L	394586.23	8514322.37
M	394426.94	8513833.64
N	394446.48	8513833.52
O	394465.01	8513893.07
P	394481.68	8513882.57
Q	394481.25	8513819.36
R	394500.08	8513888.71
S	394552.79	8514014.58
T	394557.83	8514001.41
U	394570.02	8514034.70
V	394585.88	8514031.88
W	394627.27	8514114.34
X	394652.39	8514093.39

PROYECTO: PROGRAMA DE PROTECCIÓN DE VALLES Y POBLACIONES RURALES VULNERABLES ANTE INUNDACIONES EN LA REPUBLICA DEL PERÚ
ESTUDIO DE FACTIBILIDAD

PLANO: EXPROPIACIÓN Y REPOSICIÓN RIO CHICO - MATAGENTE
 PUNTO CRÍTICO N°5
 Km. 29+800 - Km. 24+400

ESCALA: 1/4000
FECHA: ENE - 2012
CODIGO: CH-C-03

Legenda

	Trocha
	Dique existente
	Canal
	Dren
	Corona de Diques Propietarios
	Forestación
	Piedios Rurales Afectados
	Piedios Rurales

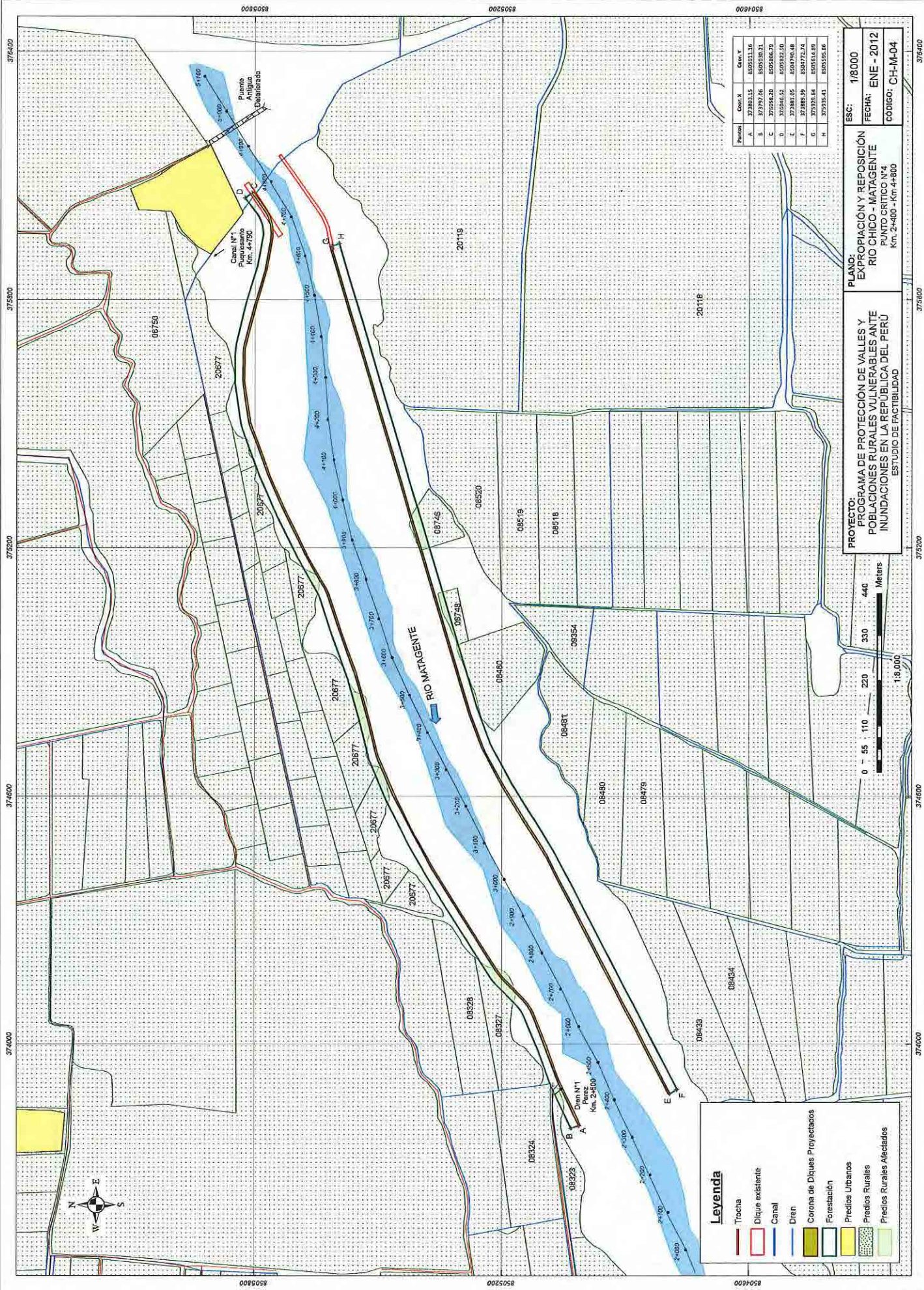

Puntos	Coord. X	Coord. Y
A	373851.15	8505011.16
B	373797.06	8505030.31
C	3737054.28	8505066.79
D	3736045.52	8505082.00
E	3734881.05	8504790.48
F	3733889.09	8504772.74
G	3732928.64	8505064.89
H	3732928.64	8505095.86

PROYECTO: PROGRAMA DE PROTECCIÓN DE VALLES Y POBLACIONES RURALES VULNERABLES ANTE INUNDACIONES EN LA REPUBLICA DEL PERU
ESTUDIO DE FACTIBILIDAD

PLANO: EXPROPIACION Y REPOSICION RIO CHICO - MATAGENTE
PUNTO CRITICO N°4
 Km. 2+400 - Km 4+800

ESCALA: 1/8000
FECHA: ENE - 2012
CODIGO: CH-M-04

Legenda

- Troncha
- Dique existente
- Canal
- Dren
- Corona de Diques Proyectados
- Forestación
- Predios Urbanos
- Predios Rurales
- Predios Rurales Afectados

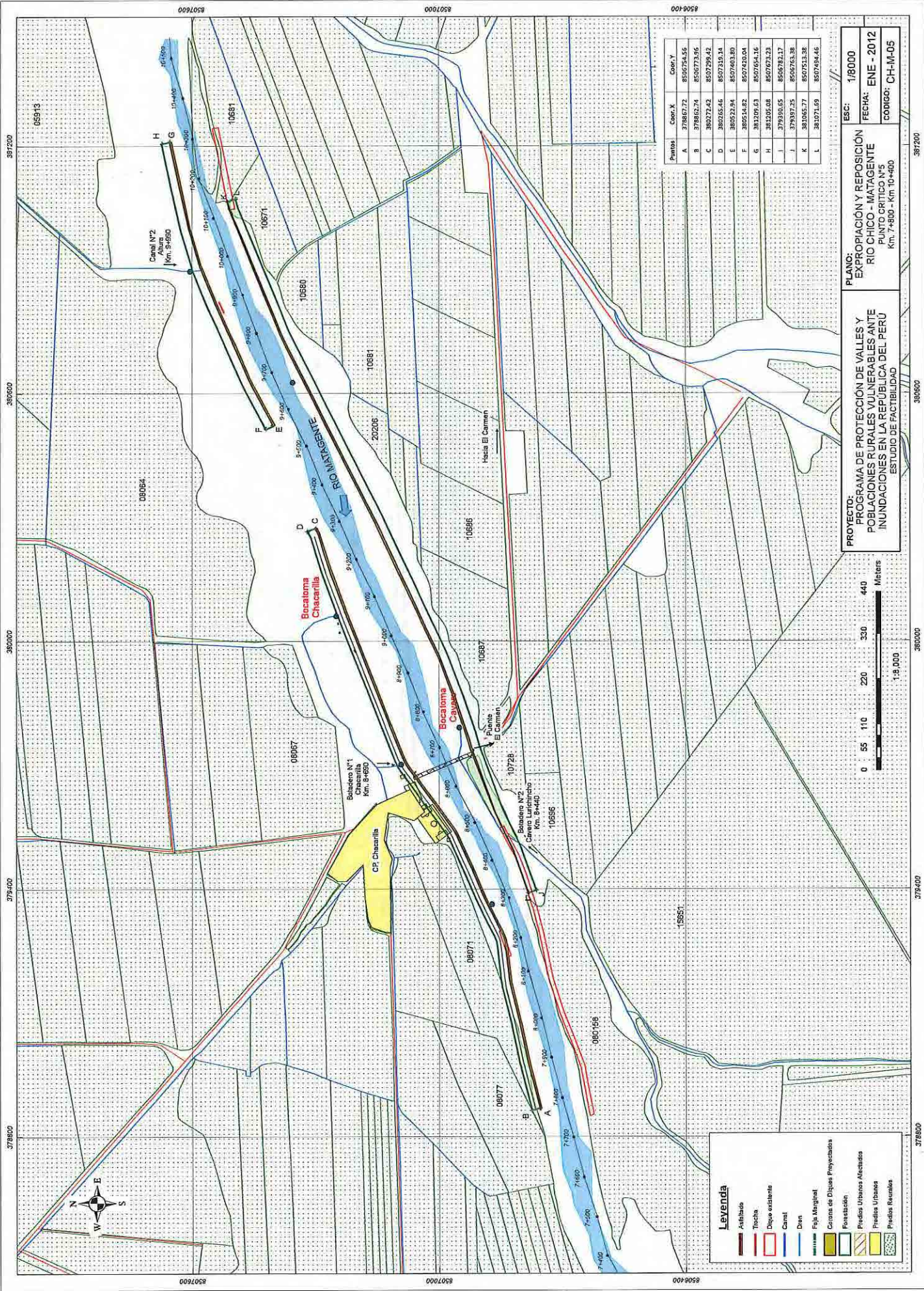

Puntos	Coord. X	Coord. Y
A	378867.72	850764.56
B	378862.74	850773.56
C	380727.62	8507295.62
D	380265.66	8507355.14
E	380522.94	8507463.80
F	380514.82	8507450.04
G	381209.63	8507654.16
H	381205.08	8507673.33
I	379300.05	850782.17
J	379397.25	8507513.38
K	381065.77	8507513.38
L	381071.69	8507494.46

PROYECTO: PROGRAMA DE PROTECCIÓN DE VALLES Y POBLACIONES RURALES VULNERABLES ANTE INUNDACIONES EN LA REPUBLICA DEL PERÚ ESTUDIO DE FACTIBILIDAD
PLANO: EXPROPIACIÓN Y REPOSICIÓN RIO CHICO - MATAGENTE PUNTO CRÍTICO N°5 Km. 7+800 - Km 10+400
ESCALA: 1/8000
FECHA: ENE - 2012
CODIGO: CH-M-05

Legenda

	Asfaltado
	Trocite
	Dique existente
	Canal
	Dren
	Faja Marginal
	Corona de Diques Propuestas
	Forestación
	Predios Urbanos Aliviados
	Predios Urbanos
	Predios Rurales

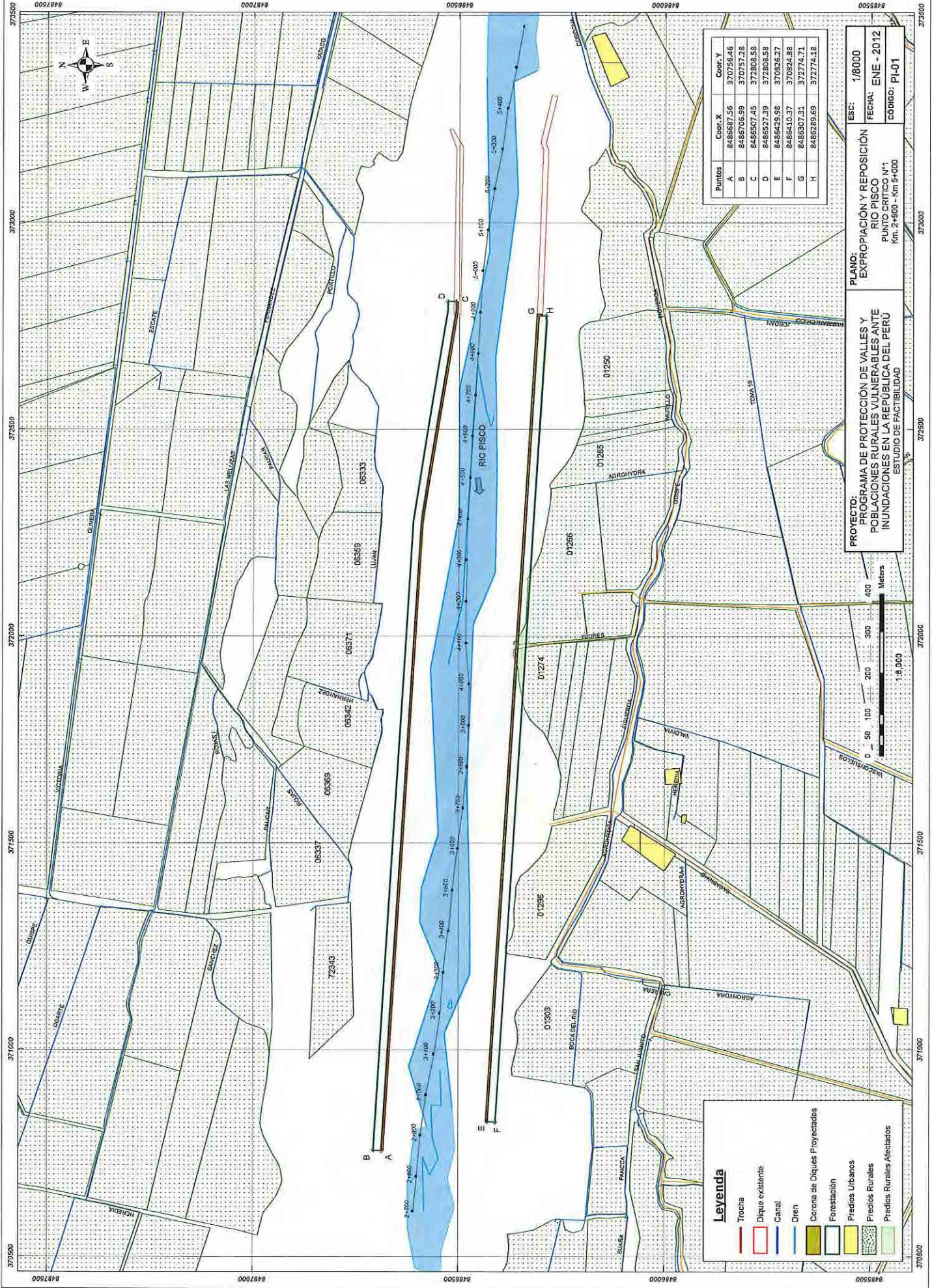

Legenda

- Trocha
- Dique existente
- Canal
- Dren
- Corona de Diques Propietarios
- Forrestación
- Predios Urbanos
- Predios Rurales
- Predios Rurales Afectados

Puntos	Coord. X	Coord. Y
A	8486627.56	3707554.6
B	8486705.59	3707572.8
C	8486507.45	372808.58
D	8486527.39	372808.58
E	8486425.98	370826.27
F	8486410.37	370824.88
G	8486307.31	370774.71
H	8486281.69	372774.18

PROYECTO: PROGRAMA DE PROTECCIÓN DE VALLES Y POBLACIONES RURALES VULNERABLES ANTE INUNDACIONES EN LA REPUBLICA DEL PERU
ESTUDIO DE FACTIBILIDAD

PLANO: EXPROPIACION Y REPOSICION RIO PISCO
PUNTO CONTROL N°1
Km. 2+500 - Km 3+000

ESC: 1/8000
FECHA: ENE - 2012
CODIGO: PI-01

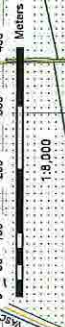

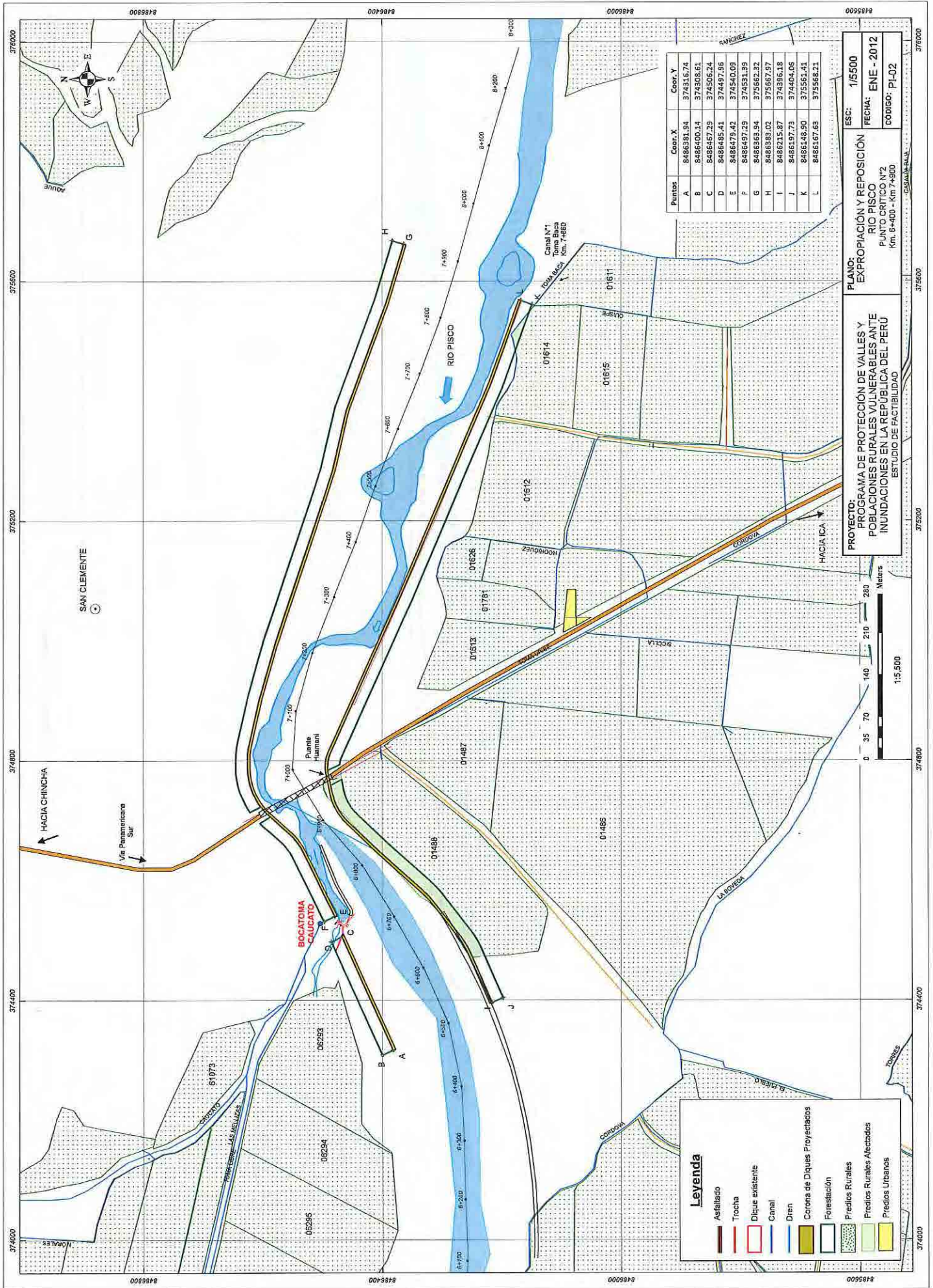

Puntos	Coord. X	Coord. Y
A	8486581.94	374315.74
B	8486400.34	374305.61
C	8486457.29	374505.24
D	8486485.41	37497.96
E	8486479.42	374540.09
F	8486437.29	374531.39
G	8486363.94	375662.32
H	8486383.02	375667.97
I	8486215.87	374395.18
J	8486197.73	374404.06
K	8486148.90	375551.41
L	8486167.63	375566.21

PROYECTO: PROGRAMA DE PROTECCIÓN DE VALLES Y POBLACIONES RURALES VULNERABLES ANTE INUNDACIONES EN LA REPUBLICA DEL PERÚ
ESTUDIO DE FACTIBILIDAD
PLANO: EXPROPIACIÓN Y REPOSICIÓN RIO PISCO
PUNTO CRÍTICO N°2
 Km. 6+400 - Km 7+900
ESC: 1/5500
FECHA: ENE - 2012
CODIGO: PI-02

Legenda

- Asfaltado
- Trocha
- Dique existente
- Canal
- Dren
- Corona de Diques Propyectados
- Forestación
- Predios Rurales
- Predios Rurales Afectados
- Predios Urbanos

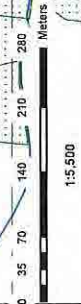

SAN CLEMENTE

HACIA CHINCHA

Via Panamericana Sur

BOCATINA CALICATO

Quebrada Humana

Canal N°1
Canales Bajas
Km. 7+860

Canal N°2
Canales Bajas
Km. 7+860

HACIA CA

LA BOTOCOSA

LA BOTOCOSA

EL PABLO

TONDES

RODRIGUEZ

RAMIREZ

LA BOTOCOSA

LA BOTOCOSA

LA BOTOCOSA

LA BOTOCOSA

LA BOTOCOSA

LA BOTOCOSA

LA BOTOCOSA

LA BOTOCOSA

LA BOTOCOSA

LA BOTOCOSA

LA BOTOCOSA

LA BOTOCOSA

LA BOTOCOSA

LA BOTOCOSA

LA BOTOCOSA

LA BOTOCOSA

LA BOTOCOSA

LA BOTOCOSA

LA BOTOCOSA

LA BOTOCOSA

LA BOTOCOSA

LA BOTOCOSA

LA BOTOCOSA

LA BOTOCOSA

LA BOTOCOSA

LA BOTOCOSA

LA BOTOCOSA

LA BOTOCOSA

LA BOTOCOSA

LA BOTOCOSA

LA BOTOCOSA

LA BOTOCOSA

LA BOTOCOSA

LA BOTOCOSA

LA BOTOCOSA

LA BOTOCOSA

LA BOTOCOSA

LA BOTOCOSA

LA BOTOCOSA

LA BOTOCOSA

LA BOTOCOSA

LA BOTOCOSA

LA BOTOCOSA

LA BOTOCOSA

LA BOTOCOSA

LA BOTOCOSA

LA BOTOCOSA

LA BOTOCOSA

LA BOTOCOSA

LA BOTOCOSA

LA BOTOCOSA

LA BOTOCOSA

LA BOTOCOSA

LA BOTOCOSA

LA BOTOCOSA

LA BOTOCOSA

LA BOTOCOSA

LA BOTOCOSA

LA BOTOCOSA

LA BOTOCOSA

LA BOTOCOSA

LA BOTOCOSA

LA BOTOCOSA

LA BOTOCOSA

LA BOTOCOSA

LA BOTOCOSA

LA BOTOCOSA

LA BOTOCOSA

LA BOTOCOSA

LA BOTOCOSA

LA BOTOCOSA

LA BOTOCOSA

LA BOTOCOSA

LA BOTOCOSA

LA BOTOCOSA

LA BOTOCOSA

LA BOTOCOSA

LA BOTOCOSA

LA BOTOCOSA

LA BOTOCOSA

LA BOTOCOSA

LA BOTOCOSA

LA BOTOCOSA

LA BOTOCOSA

LA BOTOCOSA

LA BOTOCOSA

LA BOTOCOSA

LA BOTOCOSA

LA BOTOCOSA

LA BOTOCOSA

LA BOTOCOSA

LA BOTOCOSA

LA BOTOCOSA

LA BOTOCOSA

LA BOTOCOSA

LA BOTOCOSA

LA BOTOCOSA

LA BOTOCOSA

LA BOTOCOSA

LA BOTOCOSA

LA BOTOCOSA

LA BOTOCOSA

LA BOTOCOSA

LA BOTOCOSA

LA BOTOCOSA

LA BOTOCOSA

LA BOTOCOSA

LA BOTOCOSA

LA BOTOCOSA

LA BOTOCOSA

LA BOTOCOSA

LA BOTOCOSA

LA BOTOCOSA

LA BOTOCOSA

LA BOTOCOSA

LA BOTOCOSA

LA BOTOCOSA

LA BOTOCOSA

LA BOTOCOSA

LA BOTOCOSA

LA BOTOCOSA

LA BOTOCOSA

LA BOTOCOSA

LA BOTOCOSA

LA BOTOCOSA

LA BOTOCOSA

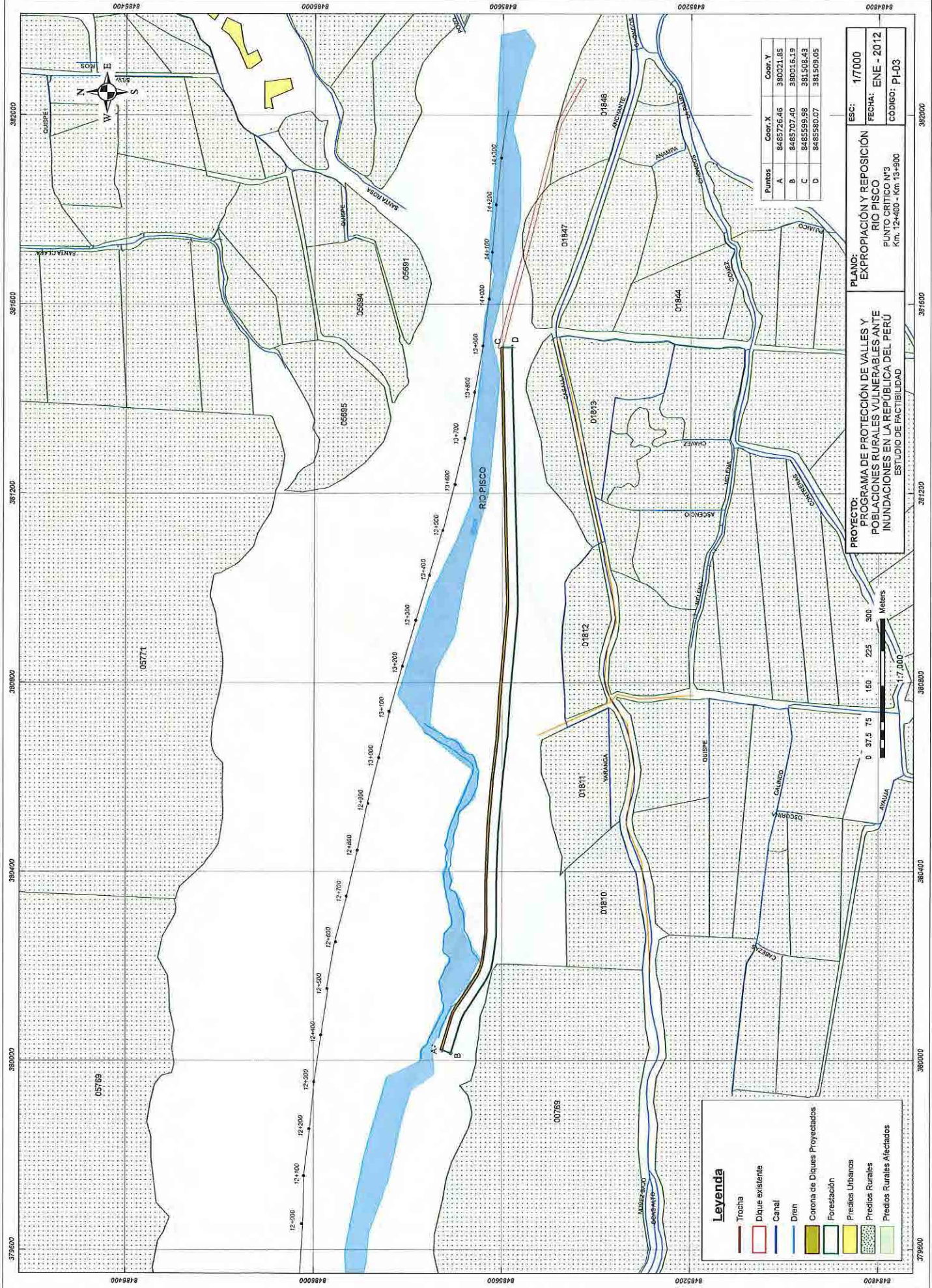

Puntos	Coor. X	Coor. Y
A	8485726.46	380021.85
B	8485707.40	380016.19
C	8485595.98	381508.43
D	8485580.07	381509.05

PROYECTO: PROGRAMA DE PROTECCIÓN DE VALLES Y POBLACIONES RURALES VULNERABLES ANTE INUNDACIONES EN LA REPUBLICA DEL PERU
ESTUDIO DE FACTIBILIDAD
PLANO: EXPROPIACIÓN Y REPOSICIÓN RIO PISCO
PUNTO CRÍTICO N°3
 Km. 12+400 - Km. 13+500
ESCALA: 1/7000
FECHA: ENE - 2012
CODIGO: PI-03

Leyenda

	Trocha
	Dique existente
	Canal
	Dren
	Corona de Diques Propietarios
	Forestación
	Predios Urbanos
	Predios Rurales
	Predios Rurales Afectados

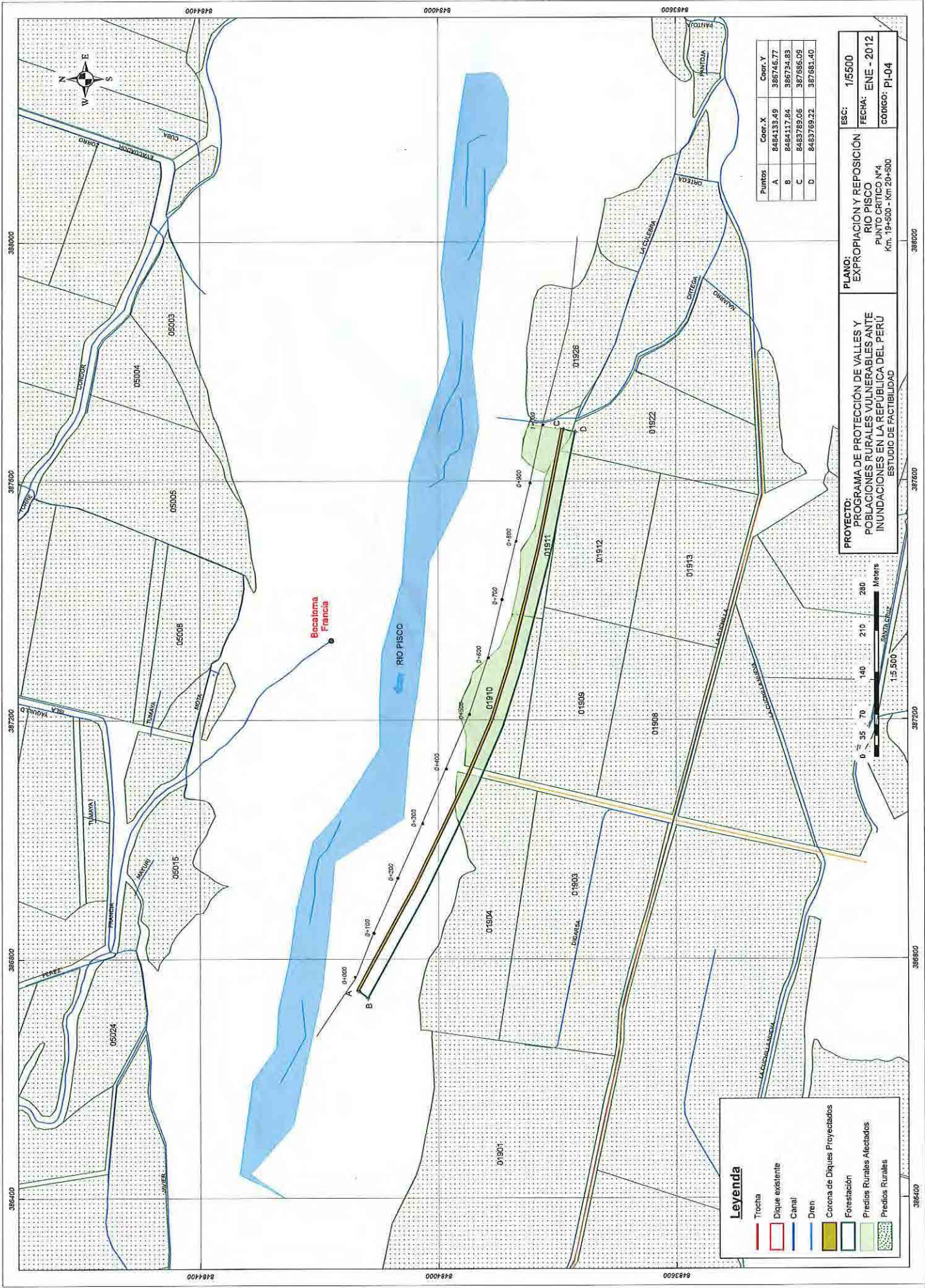

Puntos	Coord. X	Coord. Y
A	8484133.49	386746.77
B	8484117.84	386734.83
C	8483789.05	387686.05
D	8483769.22	387681.40

PROYECTO: PROGRAMA DE PROTECCIÓN DE VALLES Y POBLACIONES RURALES VULNERABLES ANTE INUNDACIONES EN LA REPUBLICA DEL PERU
ESTUDIO DE FACTIBILIDAD
PLANO: EXPROPIACIÓN Y REPOSICIÓN RIO PISCO
PUNTO CRITICO Nº4
 Km. 19+300 - Km. 20+500
ESC: 1/5500
FECHA: ENE - 2012
CODIGO: PL-04

Legenda

	Trocha
	Dique existente
	Canal
	Dren
	Corona de Diques Propietarios
	Forestación
	Predios Rurales Aleccionados
	Predios Rurales

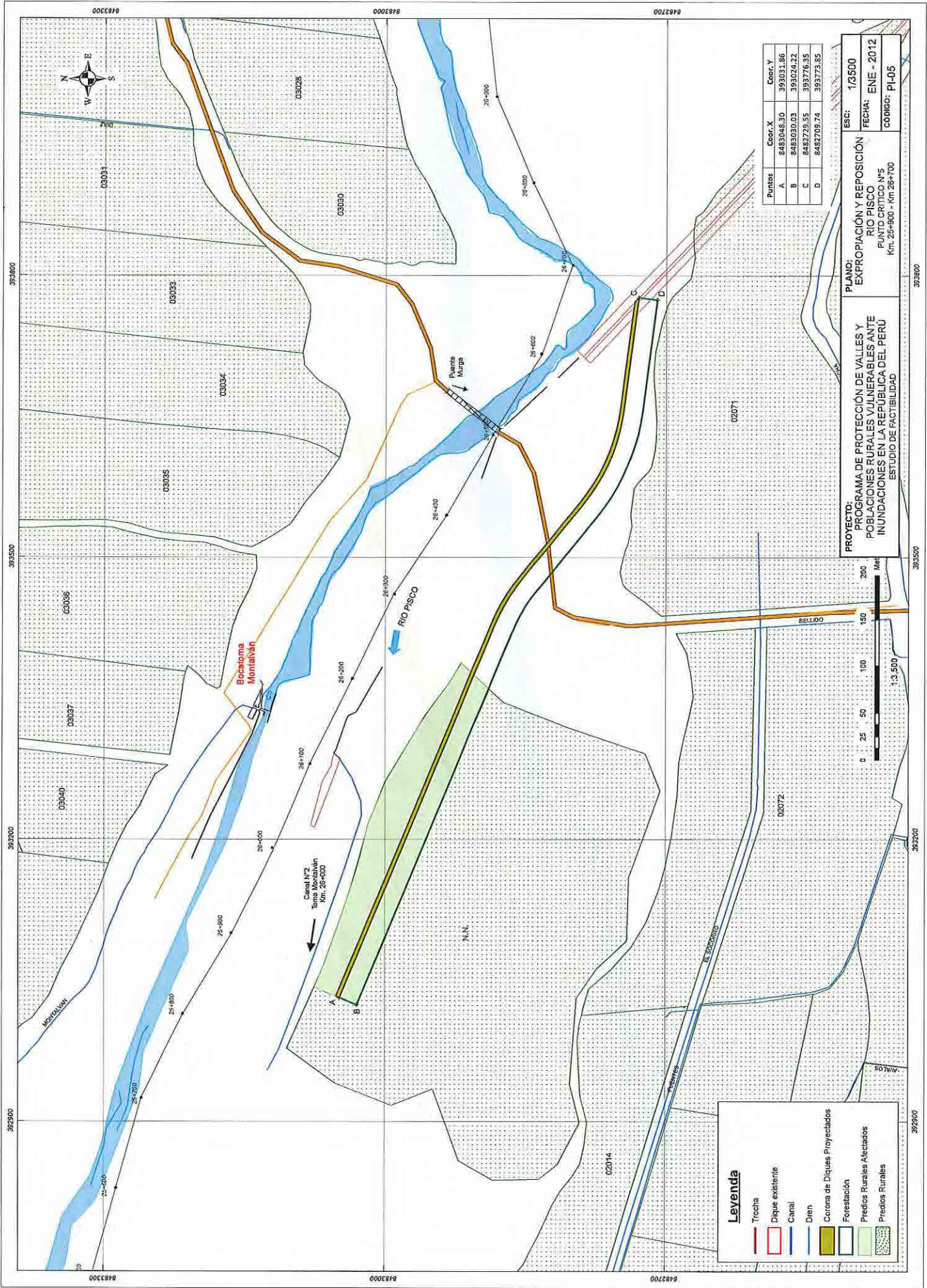

Puntos	Coor. X	Coor. Y
A	8483048.30	393031.86
B	8483030.03	393024.22
C	8482729.55	393776.35
D	8482709.74	393773.85

PROYECTO: PROGRAMA DE PROTECCIÓN DE VALLES Y POBLACIONES RURALES VULNERABLES ANTE INUNDACIONES EN LA REPUBLICA DEL PERU
ESTUDIO DE FACTIBILIDAD

PLANO: EXPROPIACIÓN Y REPOSICIÓN RIO PISCO
 PUNTO CRÍTICO N°5
 Km. 25+900 - Km 26+700

ESCALA: 1/3500
FECHA: ENE - 2012
CÓDIGO: PI-05

Leyenda

	Trecha
	Dique existente
	Canal
	Dren
	Corona de Diques Propyectados
	Forestación
	Predios Rurales Afectados
	Predios Rurales

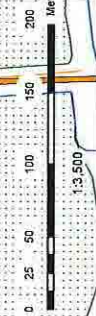

392900 393200 393500 393800
 8482700 8483000 8483300 8483600

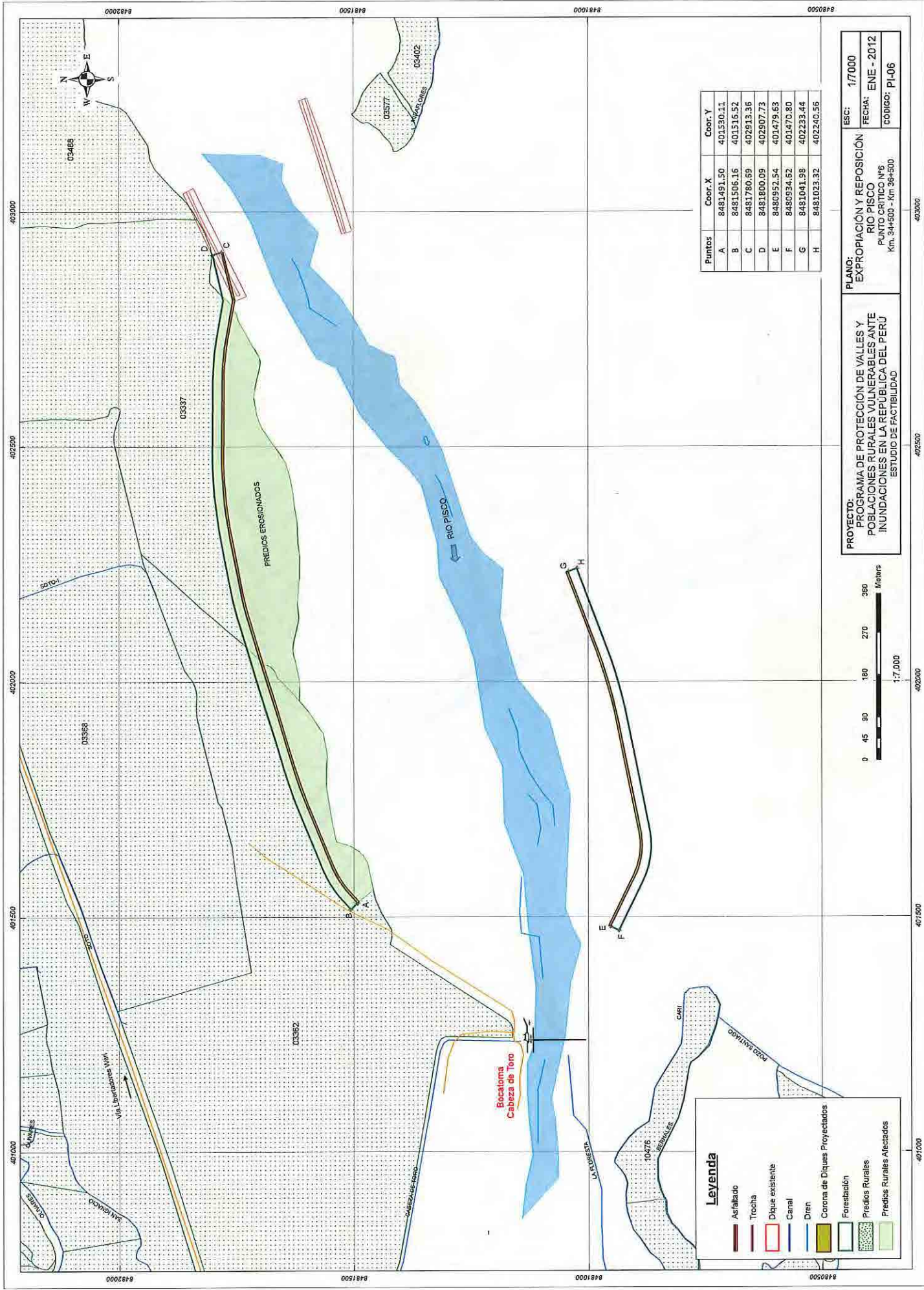

Leyenda

- Asfaltado
- Trocha
- Dique existente
- Canal
- Dren
- Corona de Diques Proyectados
- Forestación
- Predios Rurales
- Predios Rurales Afectados

Puntos	Coor. X	Coor. Y
A	8481491.50	401530.11
B	8481506.16	401516.52
C	8481780.69	402913.36
D	8481800.09	402907.73
E	8480952.54	401479.63
F	8480934.62	401470.80
G	8481041.98	402233.44
H	8481023.32	402240.56

PROYECTO: PROGRAMA DE PROTECCIÓN DE VALLES Y POBLACIONES RURALES VULNERABLES ANTE INUNDACIONES EN LA REPUBLICA DEL PERÚ
ESTUDIO DE FACTIBILIDAD

PLANO: EXPROPIACIÓN Y REPOSICIÓN RIO PISCO
 PUNTO CRÍTICO N°6
 Km. 344+500 - Km 36+500

ESCALA: 1:7000
FECHA: ENE - 2012
CODIGO: PL-06



401000 401500 402000 402500 403000
 8480500 8481000 8481500 8482000

03468
 03369
 03337
 03577
 03402
 03362
 10476
 03468

Via Libertadora Vial
 Bocatoma Cabeza de Toro
 RIO PISCO
 LA FLORESTA
 CARI
 PREDIOS EROSIONADOS

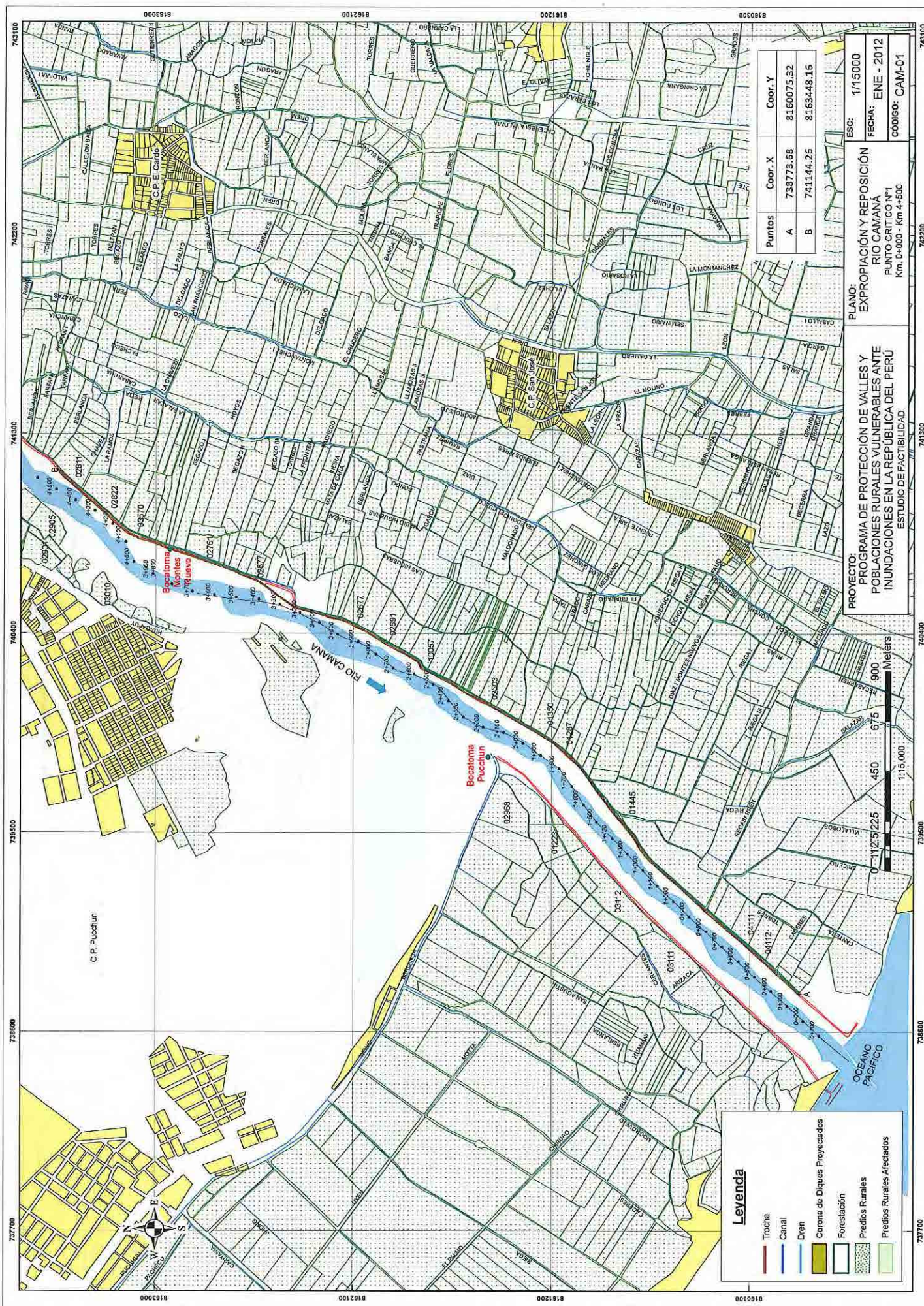

Legenda

- Trocha
- Canal
- Dren
- Corona de Diques Propietarios
- Forestación
- Predios Rurales
- Predios Rurales Afectados

Puntos	Coor. X	Coor. Y
A	738773.68	8160075.32
B	741144.26	8163448.16

ES: 1/15000
 FECHA: ENE - 2012
 CÓDIGO: CAM-01

PLANO: EXPROPIACIÓN Y REPOSICIÓN
 RIO CAMANA
 PUNTO CRÍTICO N°1
 Km. 0+000 - Km 4+500

PROYECTO: PROGRAMA DE PROTECCIÓN DE VALLES Y
 POBLACIONES RURALES VULNERABLES ANTE
 INUNDACIONES EN LA REPUBLICA DEL PERU
 ESTUDIO DE FACTIBILIDAD

C. P. Pucachun



0 112 225 450 675 900
 Metros

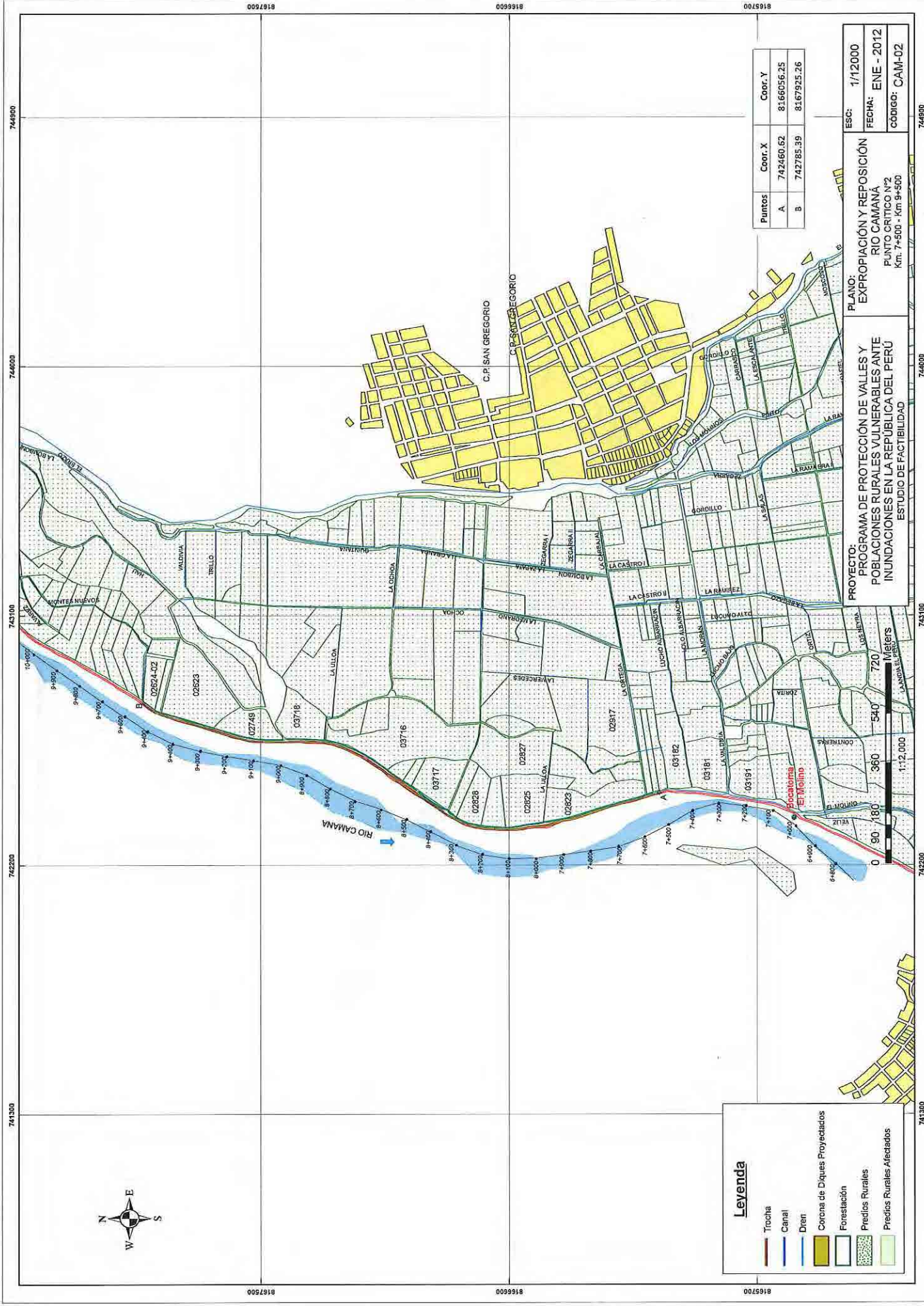

Puntos	Coord. X	Coord. Y
A	742460.52	8166056.25
B	742785.39	8167925.26

ESC: 1/12000
 FECHA: ENE - 2012
 CODIGO: CAM-02

PLANO:
 EXPROPIACIÓN Y REPOSICIÓN
 RIO CAMANÁ
 PUNTO CRÍTICO Nº2
 Km. 7+500 - Km 9+500

PROYECTO:
 PROGRAMA DE PROTECCIÓN DE VALLES Y
 POBLACIONES RURALES VULNERABLES ANTE
 INUNDACIONES EN LA REPÚBLICA DEL PERÚ
 ESTUDIO DE FACTIBILIDAD

Leyenda

- Trocha
- Canal
- Dren
- Corona de Diques Propyectados
- Forestación
- Predios Rurales
- Predios Rurales Afectados



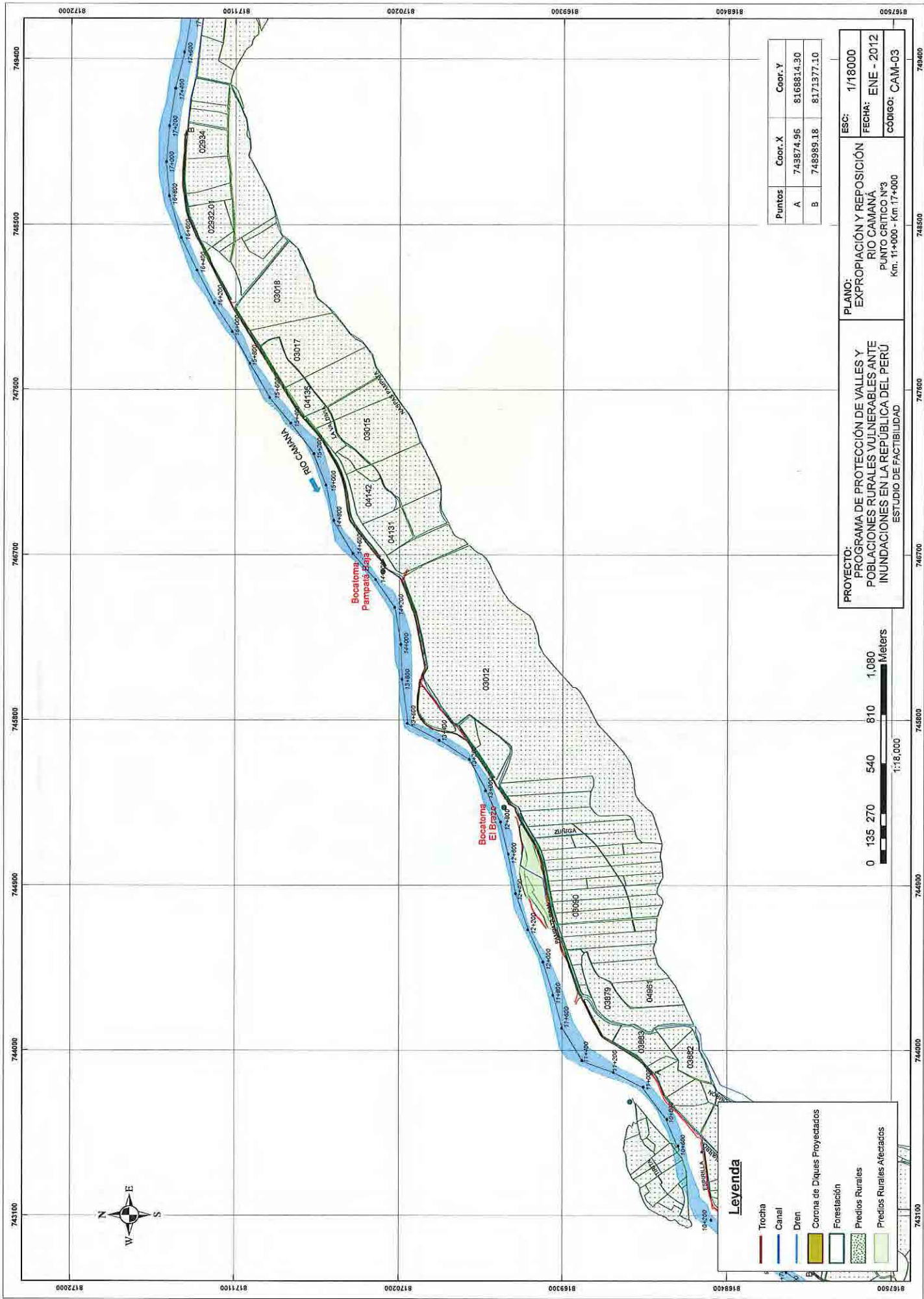

Puntos	Coor. X	Coor. Y
A	743874.96	8168814.30
B	748985.18	8171377.10

PROYECTO: PROGRAMA DE PROTECCIÓN DE VALLES Y POBLACIONES RURALES VULNERABLES ANTE INUNDACIONES EN LA REPUBLICA DEL PERU
ESTUDIO DE FACTIBILIDAD

PLANO: EXPROPIACIÓN Y REPOSICIÓN RIO CAMANÁ
 PUNTO CRÍTICO N°3
 Km. 11+000 - Km.17+000

ES: 1/18000
FECHA: ENE - 2012
CÓDIGO: CAM-03



Leyenda

	Trocha
	Canal
	Dren
	Corona de Diques Proyectados
	Forestación
	Predios Rurales
	Predios Rurales Afectados



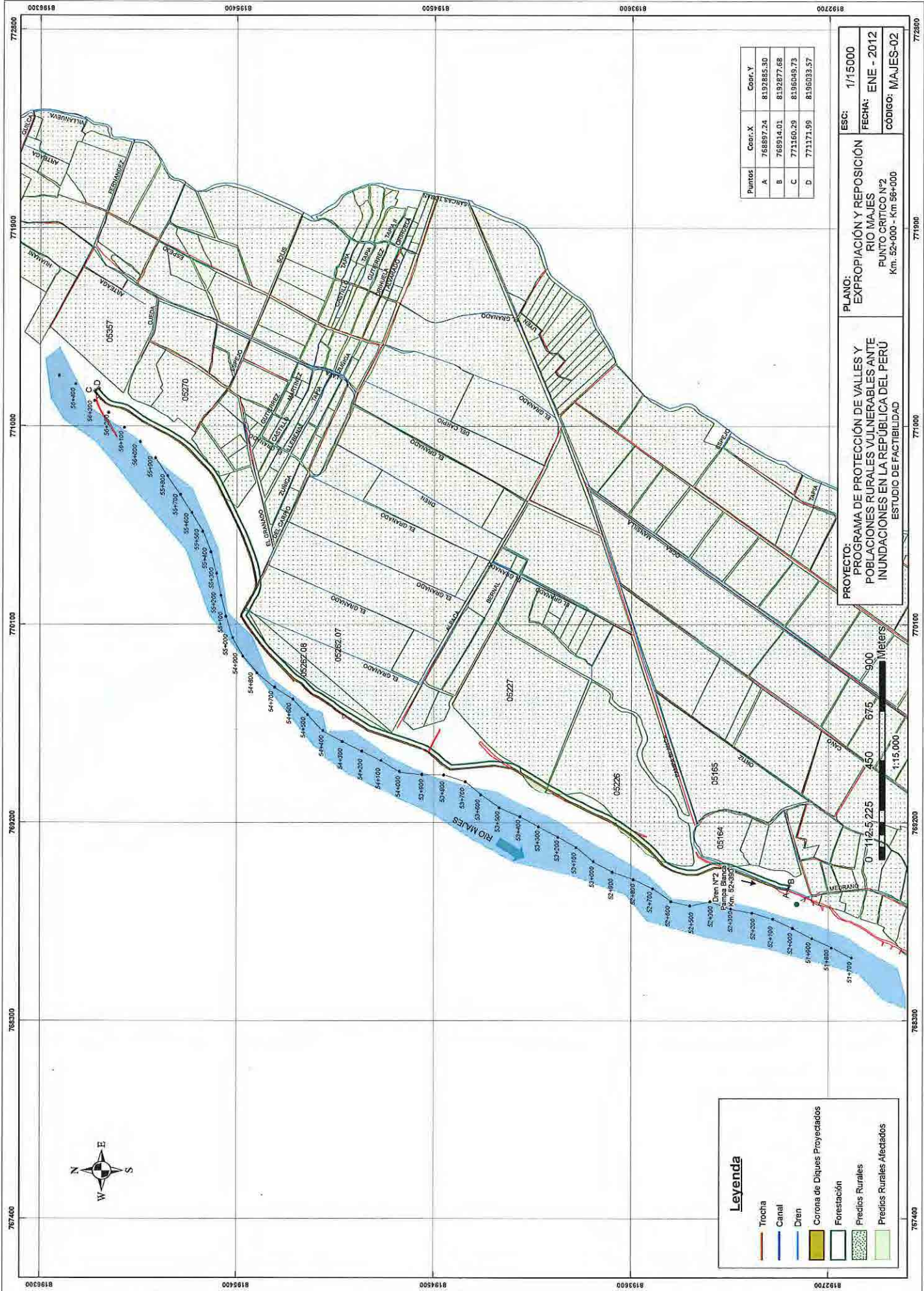

Puntos	Coord. X	Coord. Y
A	768897.24	8132885.30
B	768914.01	8132877.68
C	771160.29	8196046.73
D	771171.99	8196033.57

PROYECTO: PROGRAMA DE PROTECCIÓN DE VALLES Y POBLACIONES RURALES VULNERABLES ANTE INUNDACIONES EN LA REPÚBLICA DEL PERÚ
ESTUDIO DE FACTIBILIDAD

PLANO: EXPROPIACIÓN Y REPOSICIÓN RIO MAJES
 PUNTO CRÍTICO Nº2
 Km. 52+000 - Km 56+000

ESC: 1/15000
FECHA: ENE - 2012
CODIGO: MAJES-02

Legenda

	Trocha
	Canal
	Dren
	Corona de Diques Propyectados
	Forestación
	Predios Rurales
	Predios Rurales Afectados

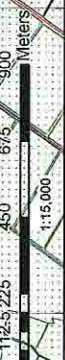

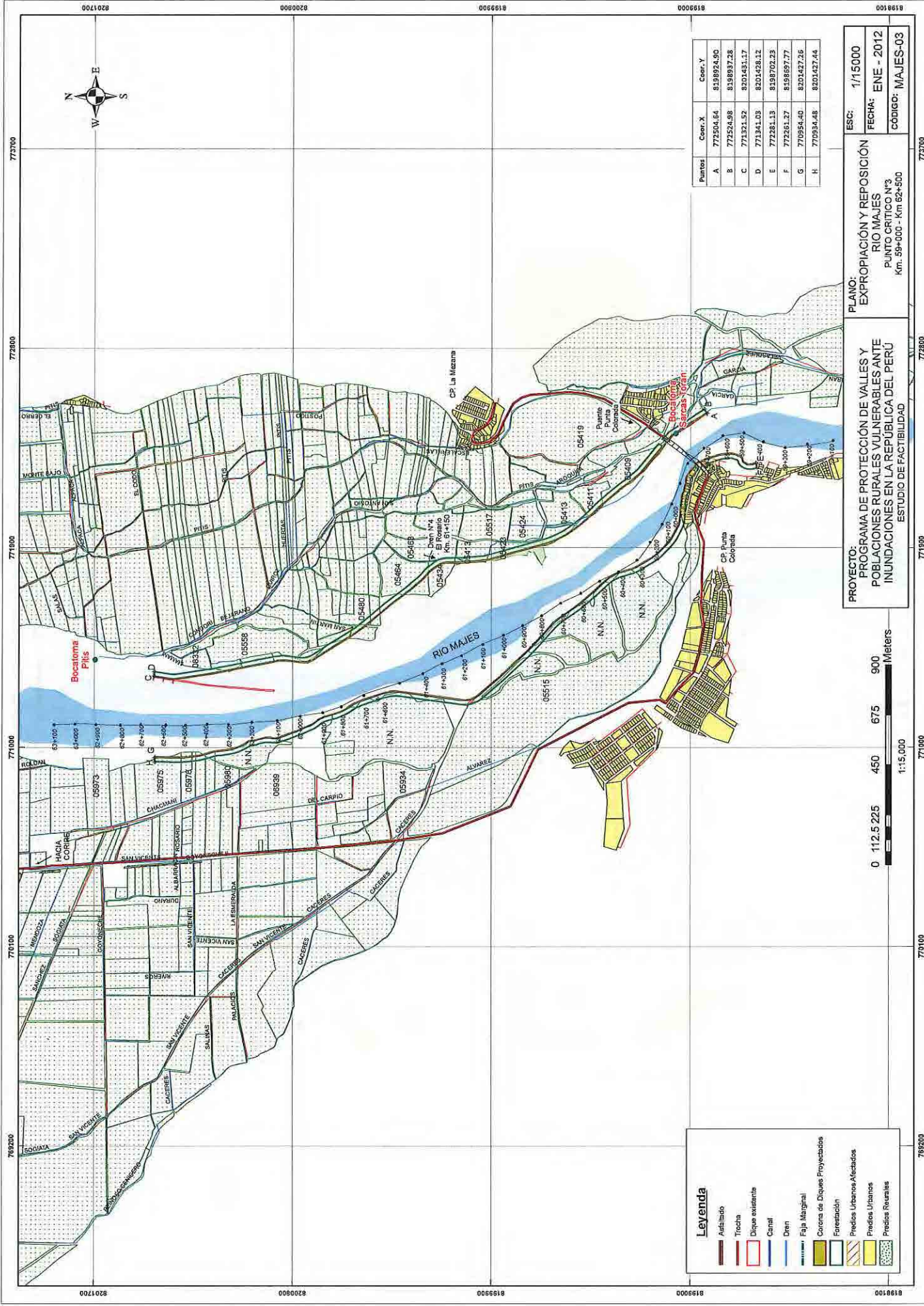

Leyenda

- Aterrizado
- Trocha
- Dique existente
- Canal
- Dren
- Faja Marginal
- Corona de Diques Propyectados
- Forestación
- Predios Urbanos Afectados
- Predios Urbanos
- Predios Rurales

Puntos	Coor. X	Coor. Y
A	772504.64	8198924.90
B	772524.98	8198837.28
C	771321.52	8201431.17
D	771341.03	8201428.12
E	772281.13	8198702.23
F	772261.27	8198697.77
G	770954.40	8201427.26
H	770934.48	8201427.44

PROYECTO: PROGRAMA DE PROTECCIÓN DE VALLES Y POBLACIONES RURALES VULNERABLES ANTE INUNDACIONES EN LA REPUBLICA DEL PERÚ
ESTUDIO DE FACTIBILIDAD

PLANO: EXPROPIACIÓN Y REPOSICIÓN RIO MAJES
PUNTO CRÍTICO N°3
 Km. 39+000 - Km 62+500

ESC: 1/15000
FECHA: ENE - 2012
CÓDIGO: MAJES-03

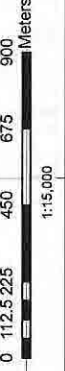

77000 771000 772000 773000

8198100 8198200 8198300 8198400

769200 770000 770800 771600



Puntos	Coord. X	Coord. Y
A	771482.13	8203370.96
B	771501.83	8203366.33
C	771754.97	8205307.92
D	771775.49	8205302.23
E	771189.82	8204087.73
F	771182.93	8204077.41
G	771550.76	8205179.13
H	771491.12	8205183.22

PLANO: EXPROPiación Y REPOSICIÓN
 RIO MAJES
 PUNTO CRITICO N°4
 Km. 64+500 - Km 66+500
PROYECTO: PROGRAMA DE PROTECCIÓN DE VALLES Y
 POBLACIONES RURALES VULNERABLES ANTE
 INUNDACIONES EN LA REPUBLICA DEL PERU
 ESTUDIO DE FACTIBILIDAD

ESC: 1/10000
 FECHA: ENE - 2012
 CÓDIGO: MAJES-04

Legenda

	Asfestado		Corona de Diques Proyectados
	Trocha		Forestación
	Dique existente		Predios Rurales
	Canal		Predios Rurales Afectados
	Dren		

