

Leyenda	
	Asfaltado
	Trocha
	Dique existente
	Canal
	Dren
	Faja Marginal
	Corona de Diques Projectados
	Forestación
	Predios Rurales
	Predios Rurales Afectados

Puntos	Coord. X	Coord. Y
A	368280.37	8557927.38
B	368285.74	8557907.76
C	368654.19	8558158.98
D	368660.11	8558140.56

PROYECTO:  
PROGRAMA DE PROTECCIÓN DE VALLES Y  
POBLACIONES RURALES VULNERABLES ANTE  
INUNDACIONES EN LA REPÚBLICA DEL PERÚ  
ESTUDIO DE FACTIBILIDAD

PLANO:  
EXPROPIACIÓN Y REPOSICIÓN  
RIO CAÑETE  
PUNTO CRÍTICO N°4  
Km. 24+600 - Km. 25+100

ESC: 1/5500  
FECHA: ENE - 2012  
CÓDIGO: CA-4

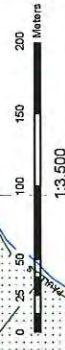



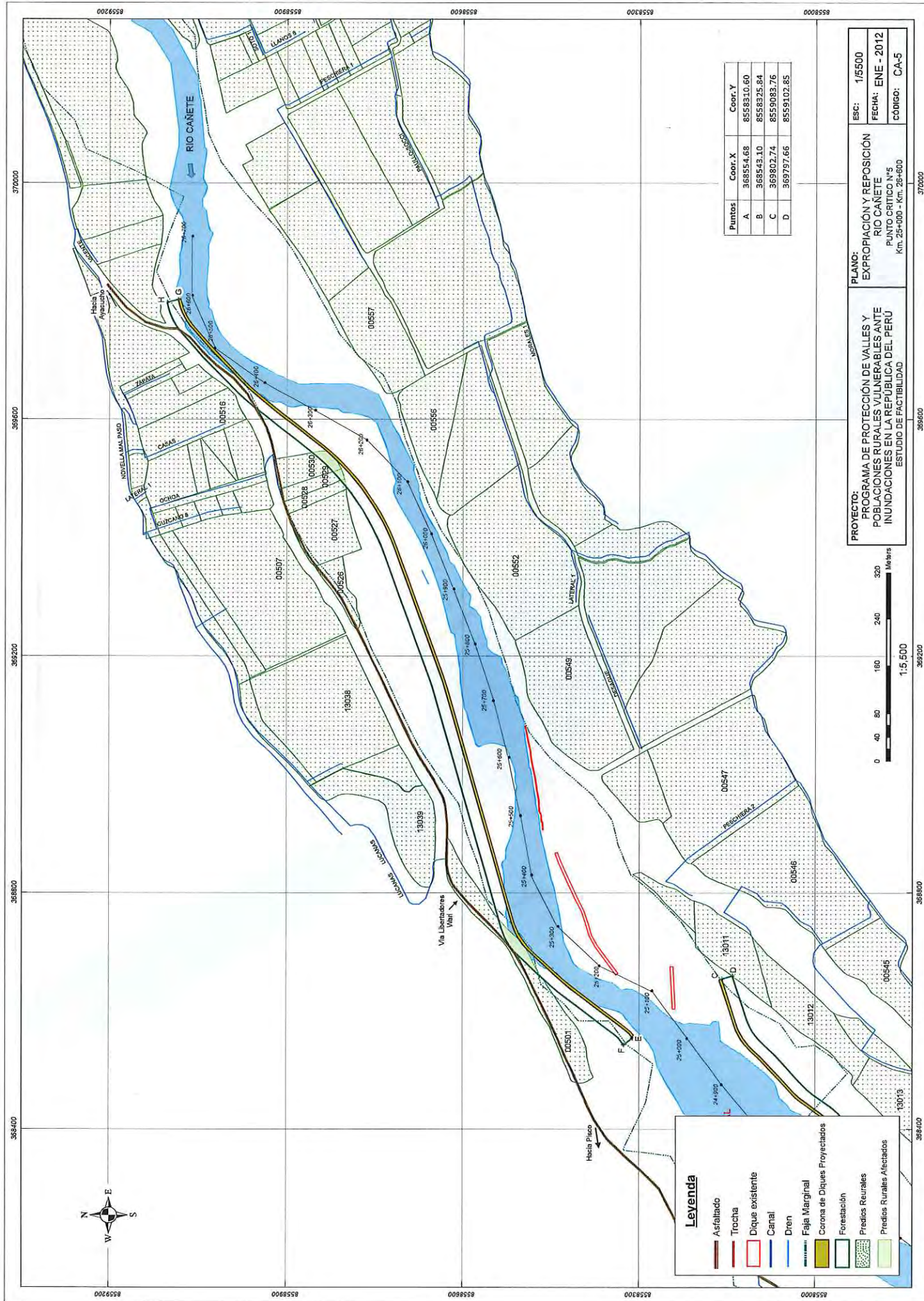

Puntos	Coord. X	Coord. Y
A	368554.68	8558310.60
B	368543.10	8558325.84
C	369802.74	8559083.76
D	369797.66	8559102.85

PROYECTO: PROGRAMA DE PROTECCIÓN DE VALLES Y POBLACIONES RURALES VULNERABLES ANTE INUNDACIONES EN LA REPÚBLICA DEL PERÚ ESTUDIO DE FACTIBILIDAD	PLANO: EXPROPIACIÓN Y REPOSICIÓN RIO CAÑETE PUNTO CRÍTICO N°5 Km. 25+000 - Km. 26+600	ESC: 1/5500
		FECHA: ENE - 2012
		CÓDIGO: CA-5

**Legenda**

- Asfaltado
- Trocha
- Dique existente
- Canal
- Dren
- Faja Marginal
- Corona de Diques Proyectados
- Forestación
- Predios Rurales
- Predios Rurales Afectados



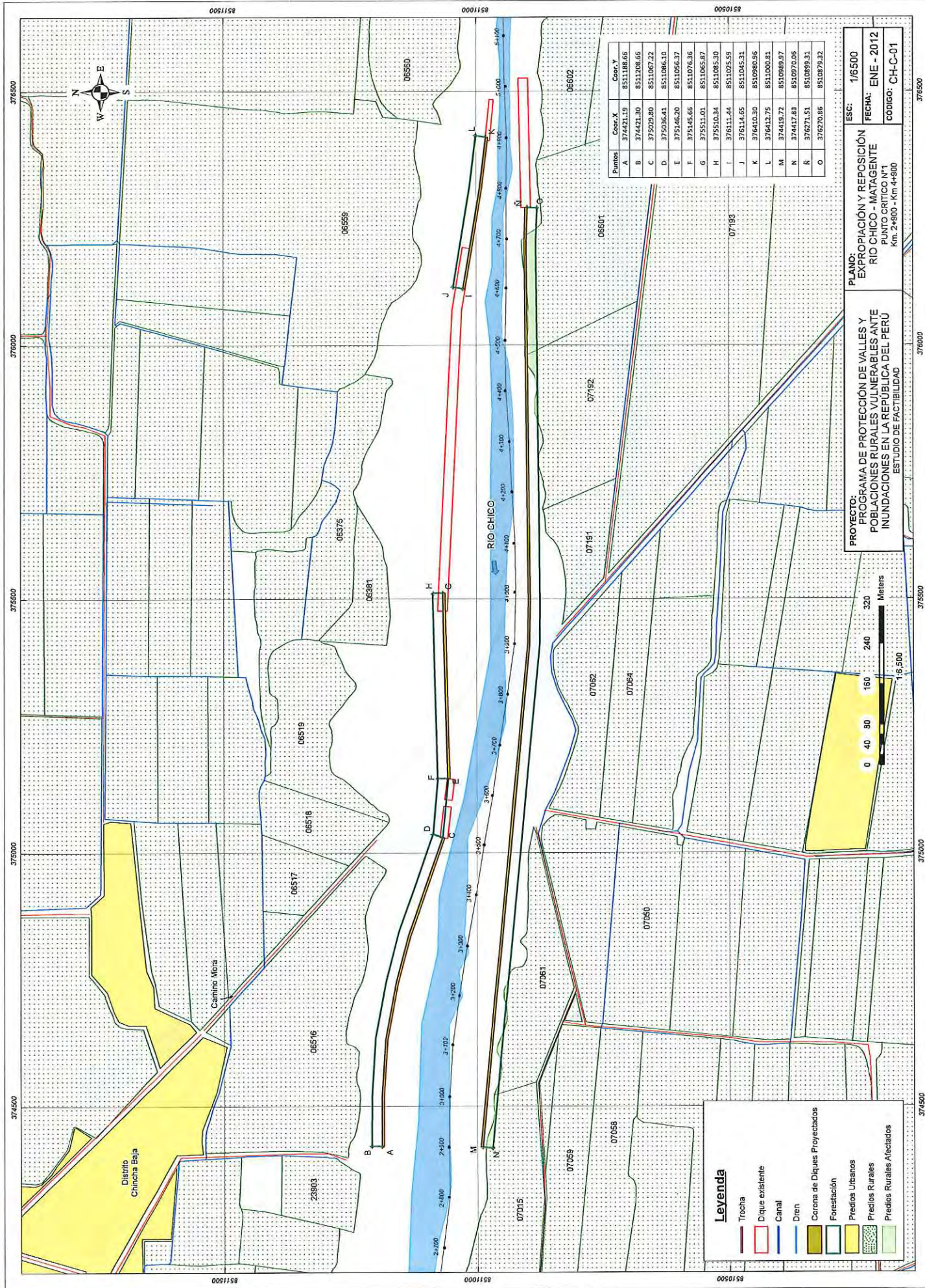







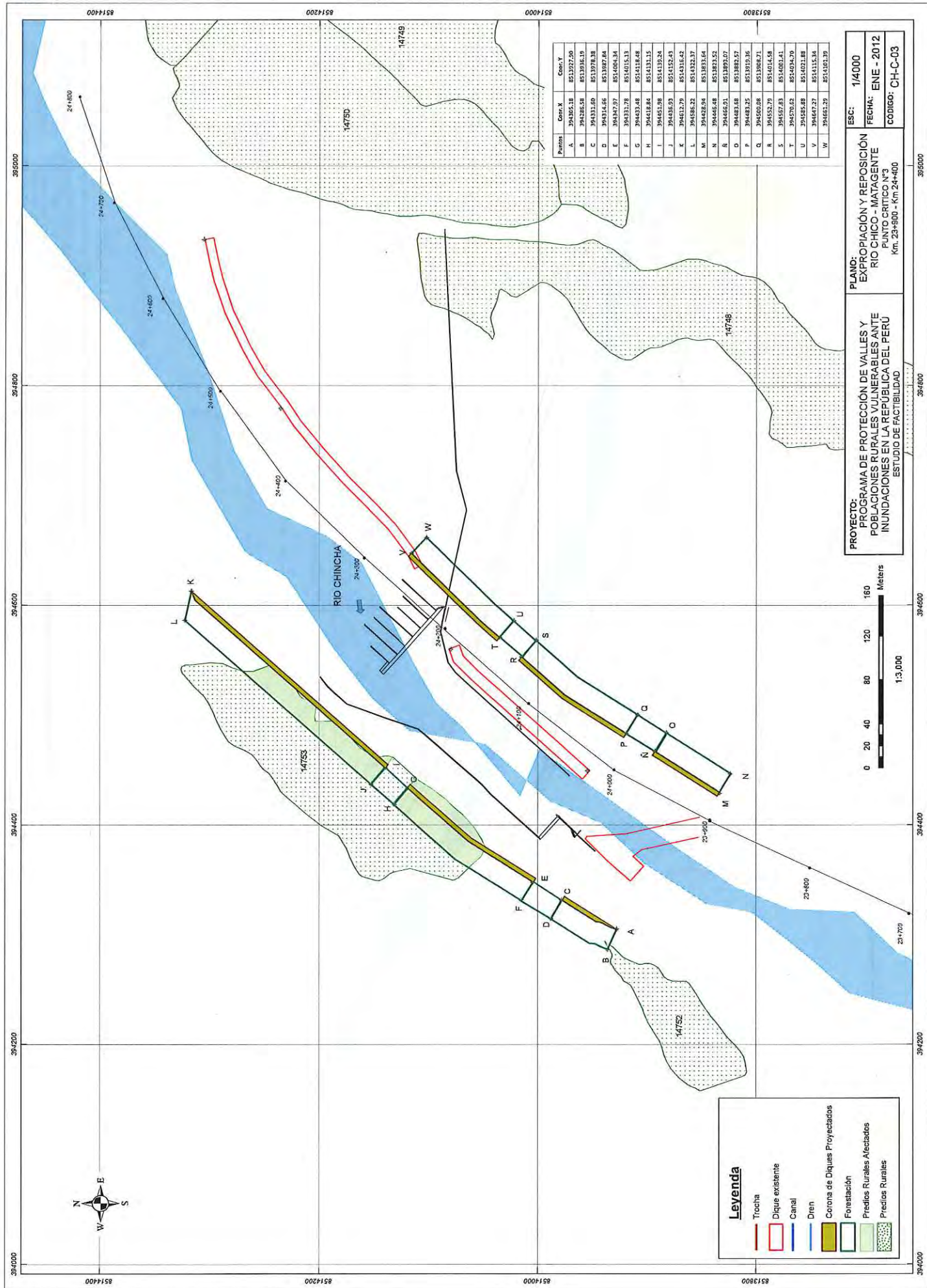

Puntos	Coord. X	Coord. Y
A	394362.18	8513927.90
B	394285.58	8513936.19
C	394331.60	8513978.38
D	394314.55	8513987.84
E	394347.97	8514004.34
F	394331.78	8514015.33
G	394313.48	8514118.48
H	394318.84	8514133.15
I	394451.98	8514139.24
J	394435.93	8514152.43
K	394412.79	8514161.42
L	394458.22	8514222.37
M	394425.94	8514031.64
N	394446.48	8513831.52
O	394465.91	8513893.07
P	394481.25	8513882.57
Q	394481.25	8513819.35
R	394500.08	8513862.71
S	394552.79	8514014.58
T	394557.83	8514001.41
U	394570.02	8514034.70
V	394585.88	8514031.88
W	394647.27	8514115.54
X	394652.79	8514021.39

PROYECTO: PROGRAMA DE PROTECCIÓN DE VALLES Y POBLACIONES RURALES VULNERABLES ANTE INUNDACIONES EN LA REPUBLICA DEL PERÚ  
 ESTUDIO DE FACTIBILIDAD  
 PLANO: EXPROPIACIÓN Y REPOSICIÓN RIO CHICO - MATAGENTE  
 PUNTO CRÍTICO N°5  
 Km. 23+800 - Km 24+400  
 ESC: 1/4000  
 FECHA: ENE - 2012  
 CÓDIGO: CH-C-03

# Leyenda

- Trocha
- Dique existente
- Canal
- Dren
- Corona de Diques Proyectados
- Forestación
- Predios Rurales Afectados
- Predios Rurales



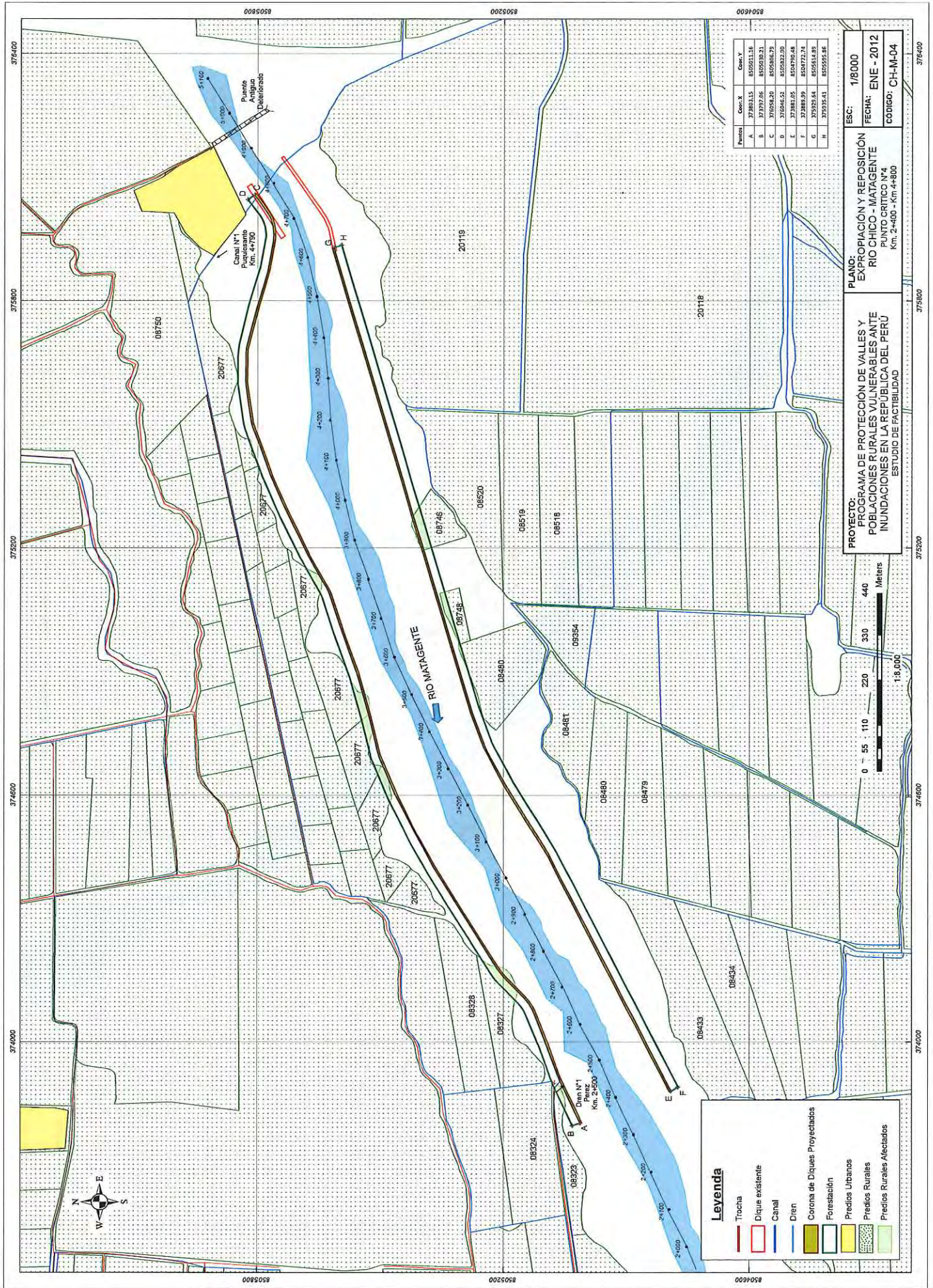



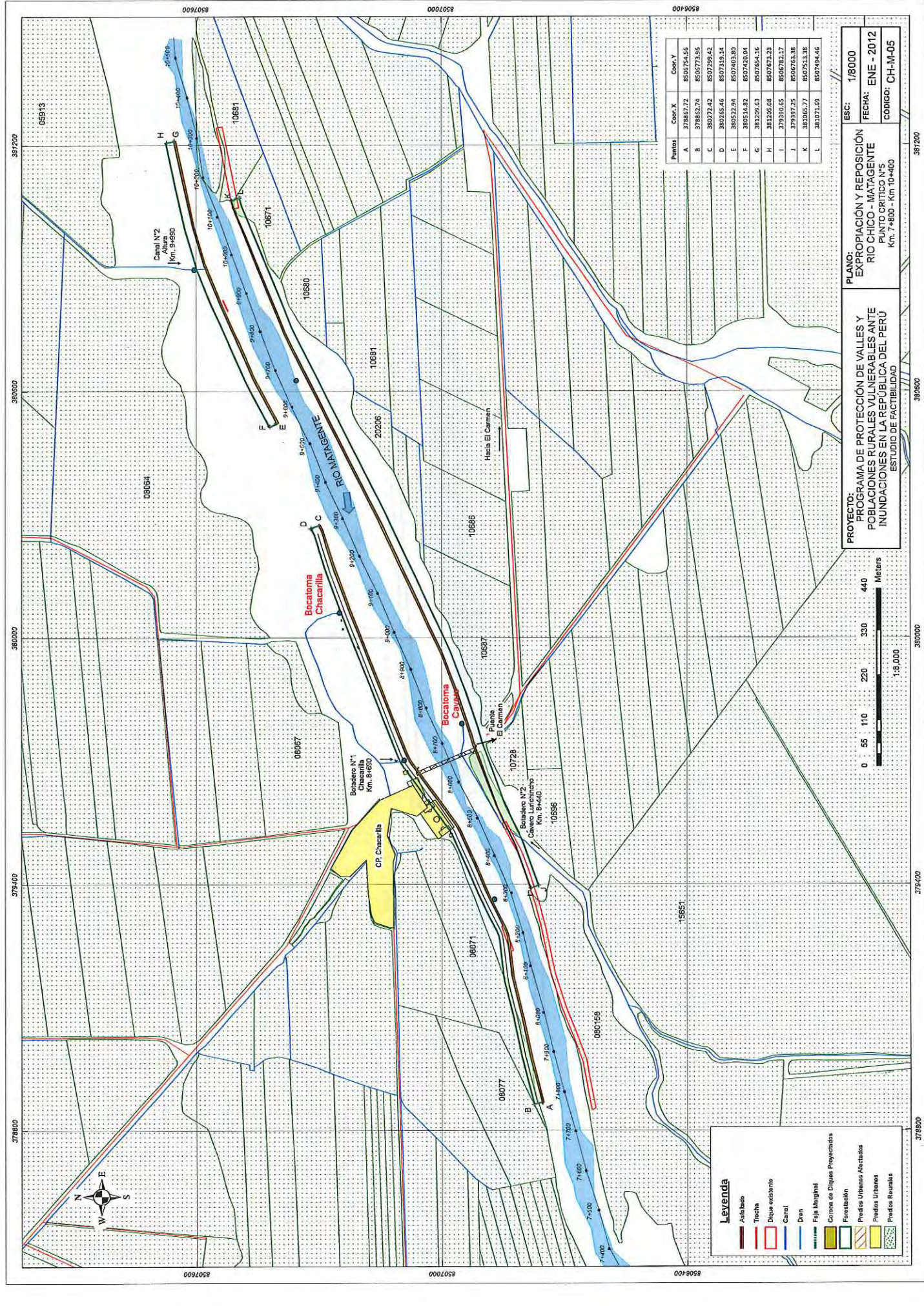

Legenda	
	Asfalto
	Trocha
	Dique existente
	Canal
	Dren
	Faja Marginal
	Corte de Diques Propuestos
	Forestación
	Predios Urbanos Alotados
	Predios Urbanos
	Predios Rurales

Puntos	Coord. X	Coord. Y
A	378867.72	850764.56
B	378862.74	850773.56
C	380722.42	850729.42
D	380265.46	850735.14
E	380522.94	850740.80
F	380514.82	850743.04
G	381209.63	850764.16
H	381209.68	850767.33
I	379300.55	850782.17
J	379397.25	850761.88
K	381065.77	850751.38
L	381071.69	850749.46

PROYECTO:  
PROGRAMA DE PROTECCIÓN DE VALLES Y  
POBLACIONES RURALES VULNERABLES ANTE  
INUNDACIONES EN LA REPUBLICA DEL PERÚ  
ESTUDIO DE FACTIBILIDAD

PLANO:  
EXPROPIACIÓN Y REPOSICIÓN  
RIO CHICO - MATAGENTE  
PUNTO CRÍTICO N°5  
Km. 7+800 - Km 10+400

ESC: 1/8000  
FECHA: ENE - 2012  
CÓDIGO: CH-M-05





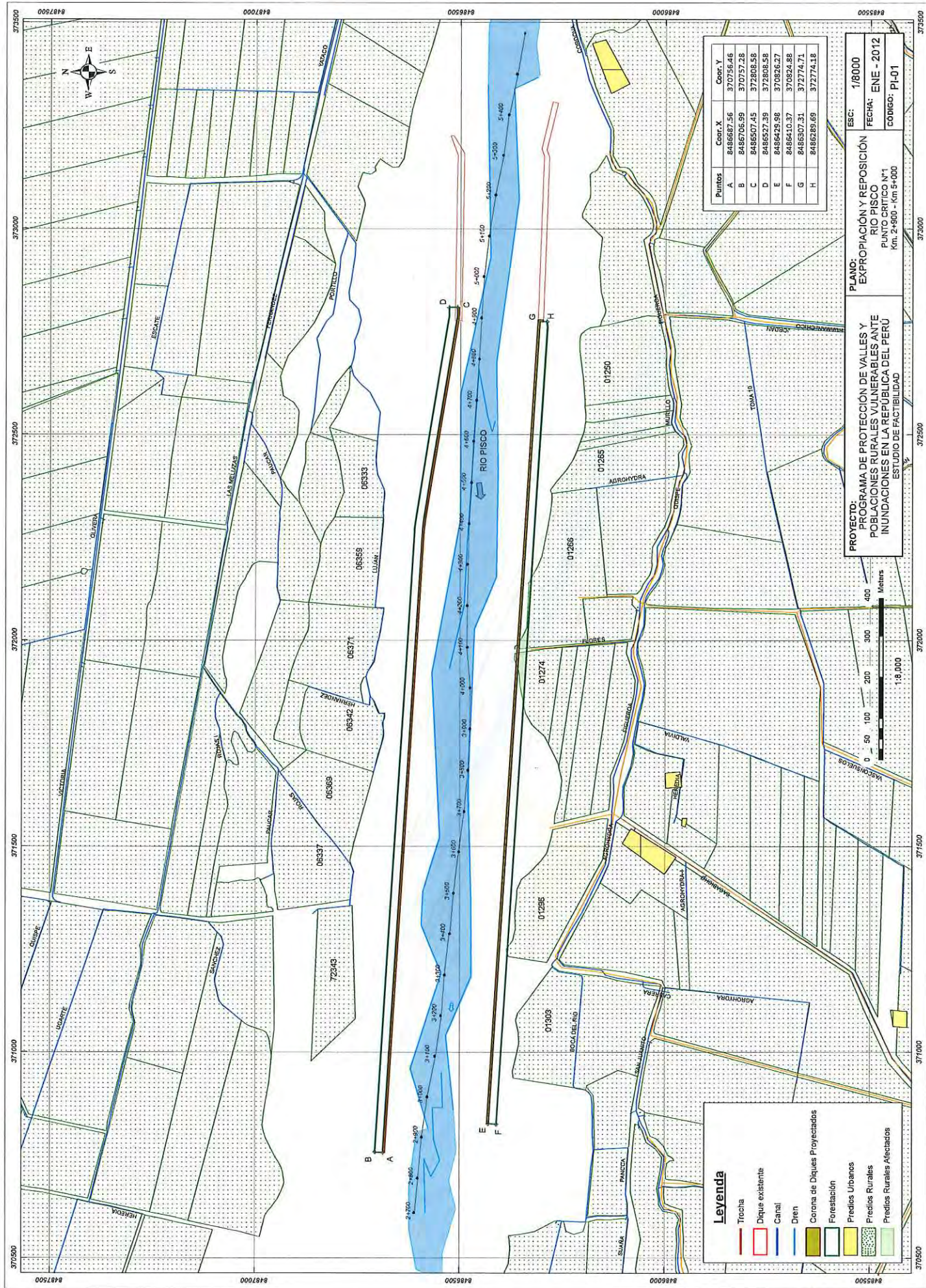



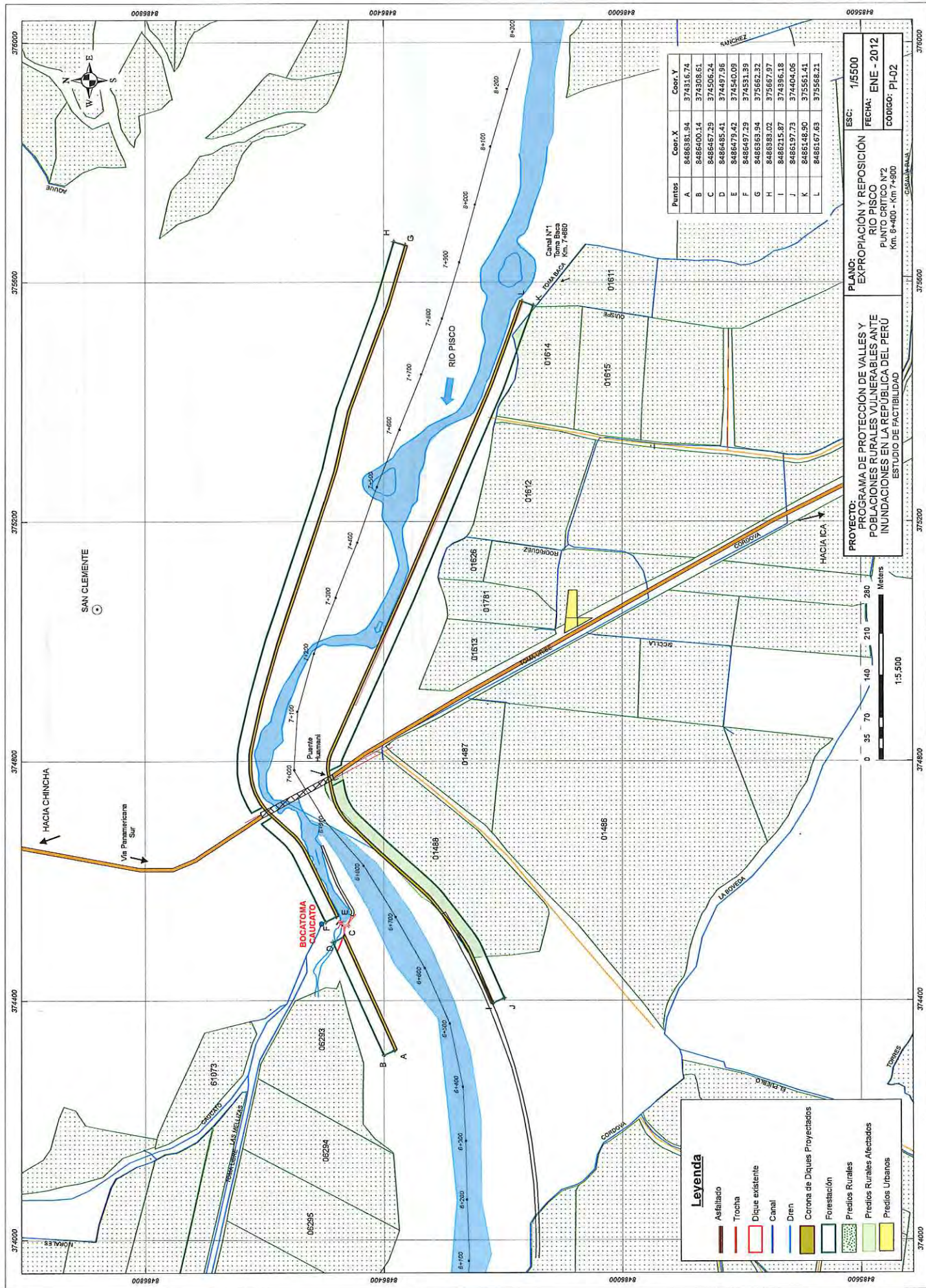

Puntos	Coord. X	Coord. Y
A	8486381.94	374315.74
B	8486400.14	374305.61
C	8486457.29	374505.24
D	8486485.41	374497.95
E	8486479.42	374540.09
F	8486437.29	374531.39
G	8486363.94	375662.32
H	8486383.02	375667.97
I	8486215.87	374395.18
J	8486197.73	374404.06
K	8486148.90	375561.41
L	8486167.63	375566.21

Legenda	
	Asfaltado
	Trocha
	Dique existente
	Canal
	Dren
	Corona de Diques Projectados
	Forestación
	Predios Rurales
	Predios Rurales Afectados
	Predios Urbanos

PROYECTO: PROGRAMA DE PROTECCIÓN DE VALLES Y POBLACIONES RURALES VULNERABLES ANTE INUNDACIONES EN LA REPUBLICA DEL PERÚ

ESTUDIO DE FACTIBILIDAD

PLANO: EXPROPIACIÓN Y REPOSICIÓN RIO PISCO

PUNTO CRÍTICO N°2 Km. 6+400 - Km 7+900

ESC: 1/5500

FECHA: ENE - 2012

CÓDIGO: PI-02

0 35 70 140 210 280 Meters

1:5 500



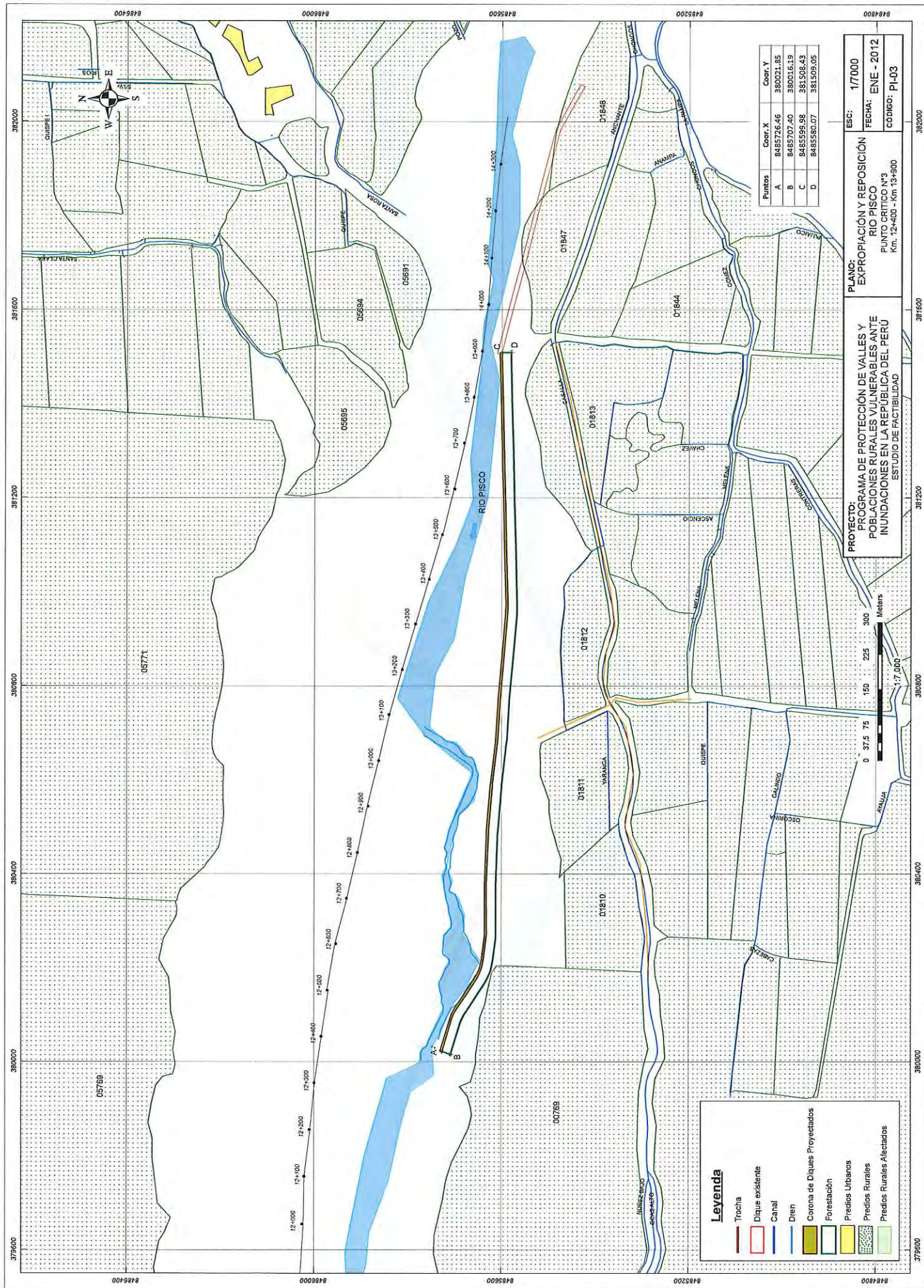

Puntos	Coor. X	Coor. Y
A	8485726.46	380021.85
B	8485107.40	380016.19
C	8485599.98	381508.43
D	8485580.07	381509.05

**PROYECTO:**  
PROGRAMA DE PROTECCIÓN DE VALLES Y  
POBLACIONES RURALES VULNERABLES ANTE  
INUNDACIONES EN LA REPUBLICA DEL PERU  
ESTUDIO DE FACTIBILIDAD

**PLANO:**  
EXPROPIACIÓN Y REPOSICIÓN  
RIO PISCO  
PUNTO CRÍTICO N°3  
Km. 12+400 - Km 13+900

**ESCA:**  
1:7000  
**FECHA:**  
ENE - 2012  
**CÓDIGO:**  
PI-03

**Leyenda**

Trocha

Dique existente

Canal

Dren

Corona de Diques Propietarios

Forestación

Predios Urbanos

Predios Rurales

Predios Rurales Afectados



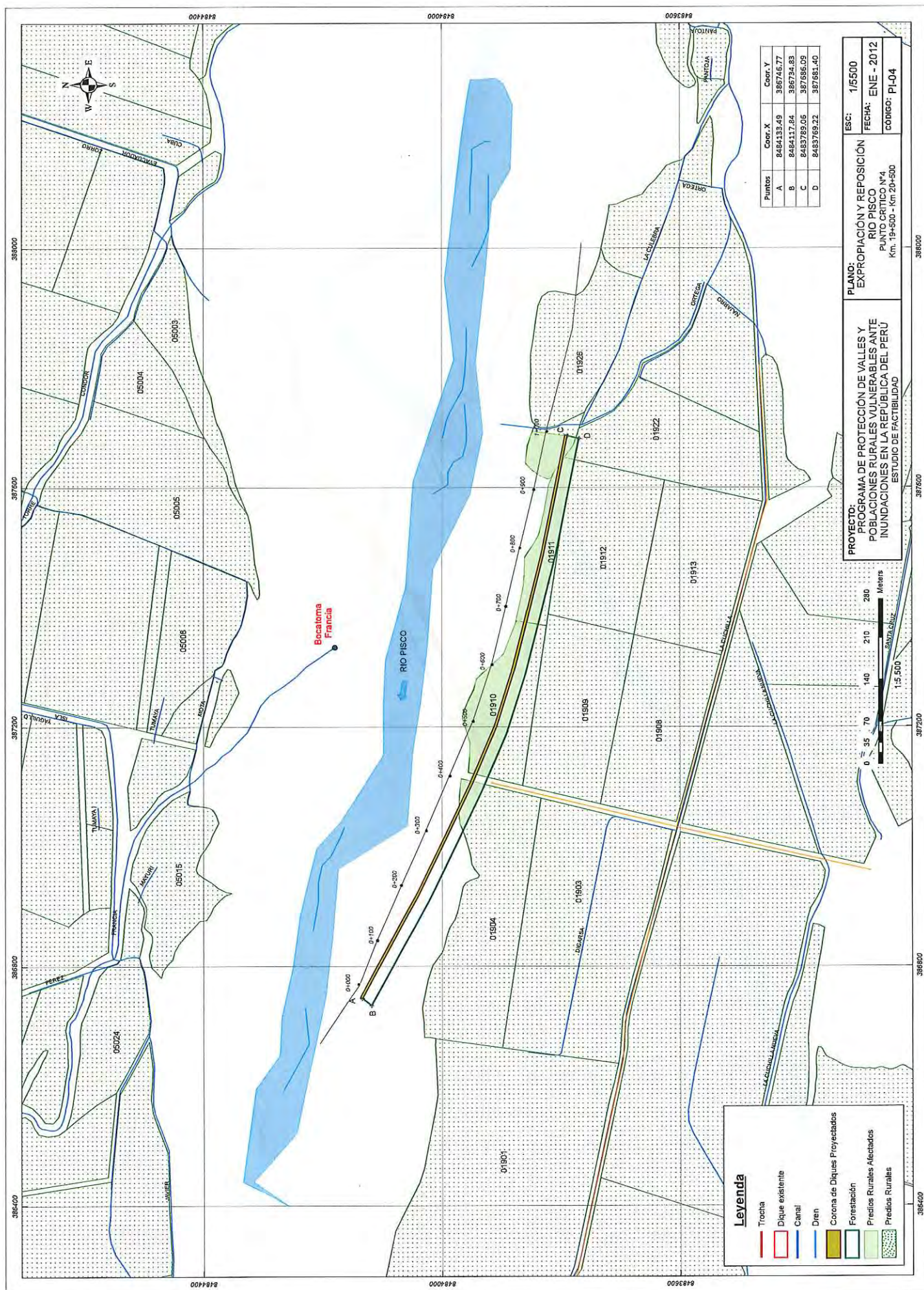



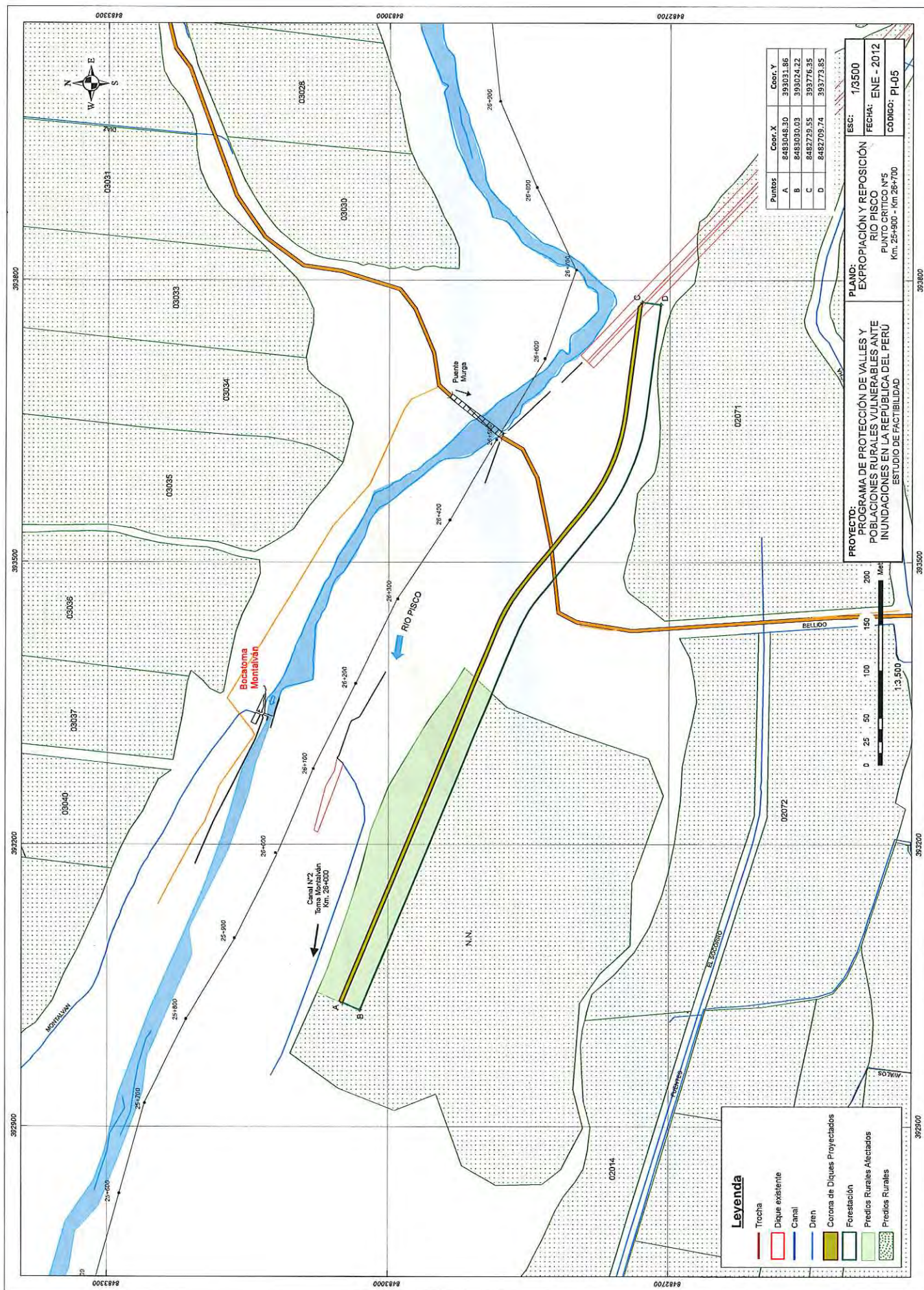



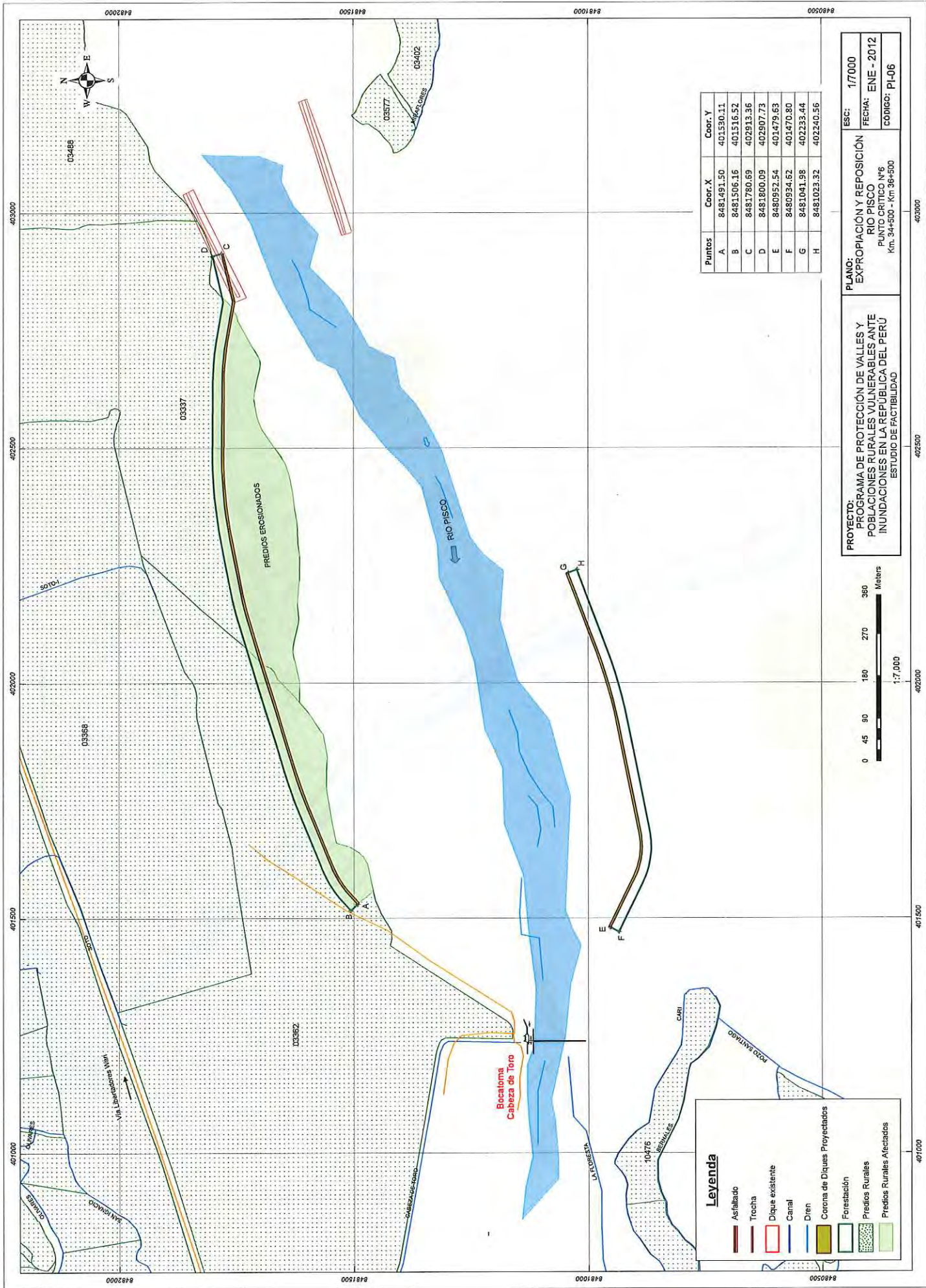



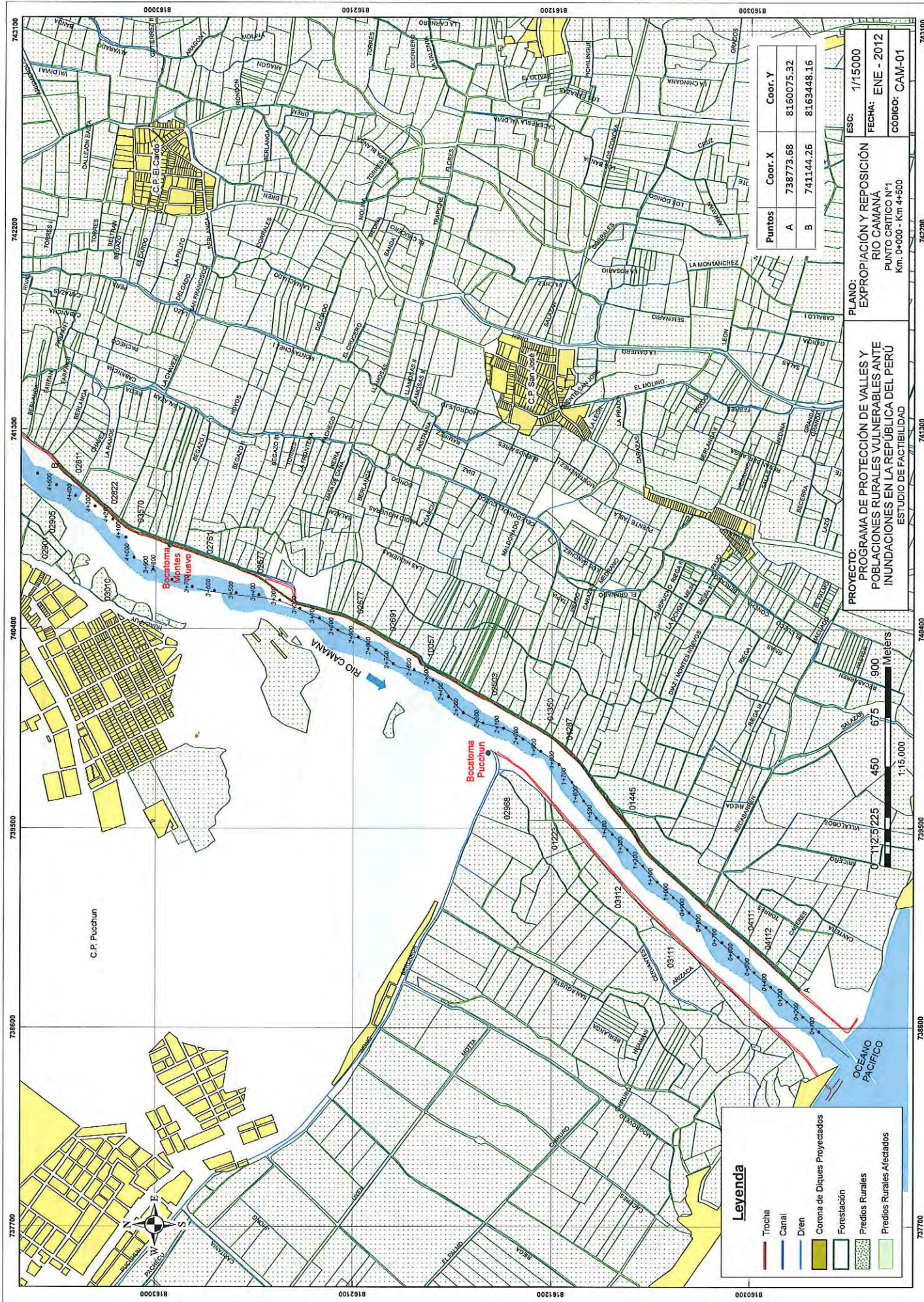

**Legenda**

- Trocha
- Canal
- Dren
- Corona de Diques Proyectados
- Forestación
- Predios Rurales
- Predios Rurales Afectados

Puntos	Coor. X	Coor. Y
A	738773.68	8160075.32
B	741444.26	8163448.16

PROYECTO: PROGRAMA DE PROTECCIÓN DE VALLES Y POBLACIONES RURALES VULNERABLES ANTE INUNDACIONES EN LA REPUBLICA DEL PERU  
ESTUDIO DE FACTIBILIDAD

PLANO: EXPROPIACIÓN Y REPOSICIÓN  
RIO CAMANA  
PUNTO CRÍTICO N°1  
Km. 0+000 - Km 4+500

ESC: 1/15000  
FECHA: ENE - 2012  
CÓDIGO: CAM-01

