

平面図  
Esc: 1/2,500

凡例	
	対策工築堤護岸
	対策工堤防法線
	地形測量BM-タイプA
	地形測量BM-タイプB
	地形測量管理地点-タイプC
	ガビオン
	取水樋門
	河岸侵食箇所

NOTA: La escala indicada, corresponde al formato A-1  
Para el Formato A-3, se debe considerar el doble.

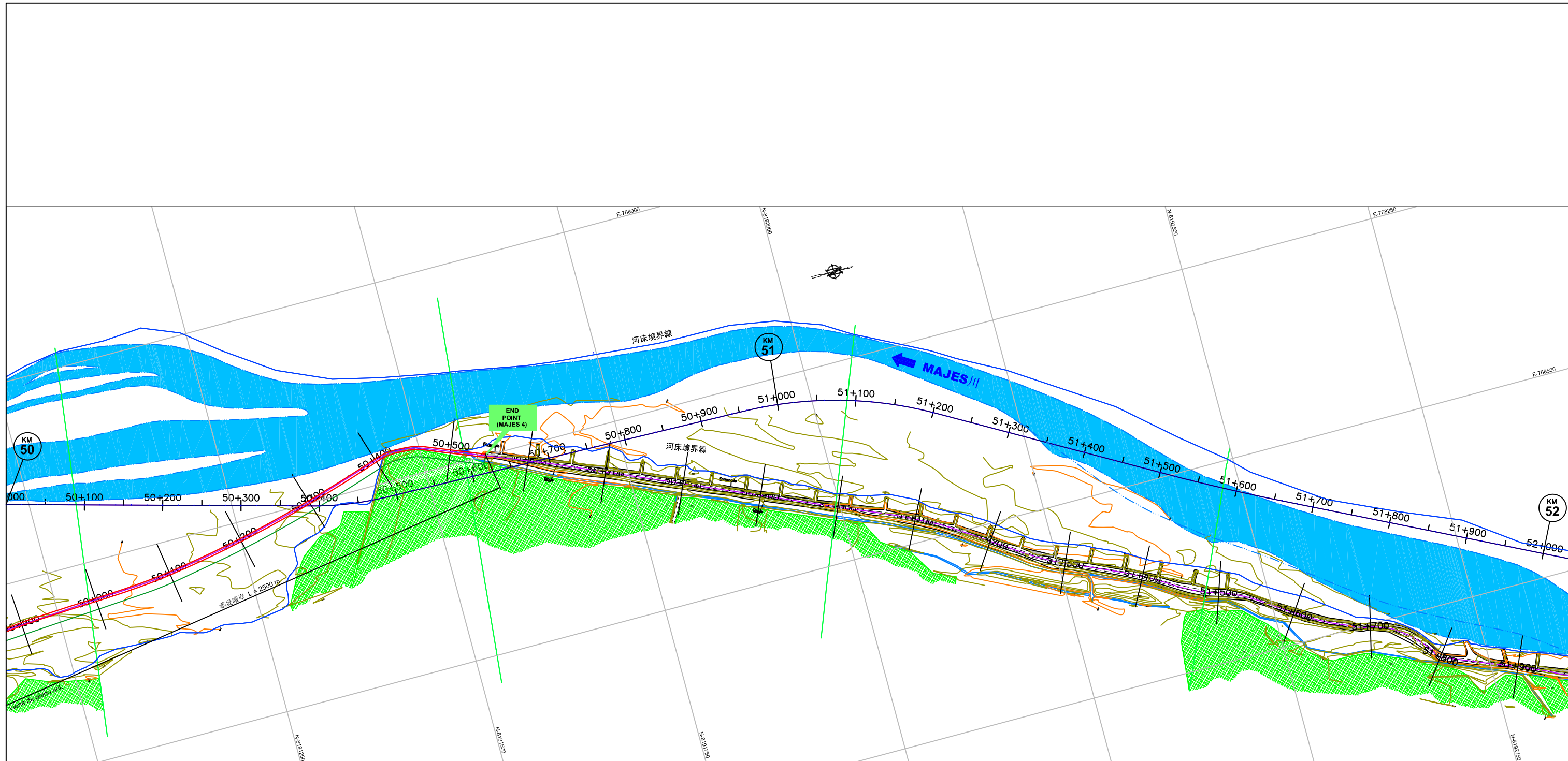

平面圖  
Esc: 1/2,500

凡例	
	対策工築堤護岸
	対策工堤防法線
	地形測量BM-タイプA
	地形測量BM-タイプB
	地形測量管理地点-タイプC
	ガビオン
	取水樋門
	河岸侵食箇所

NOTA: La escala indicada, corresponde al formato A-1  
Para el Formato A-3, se debe considerar el doble.

1:100 0 1 2 3 4 5 6 7 8 9 10

1:150 0 1 2 3 4 5 6 7 8 9 10

1:200 0 5 10 15

1:250 0 5 10 15 20

1:333.3 0 5 10 15 20 25 30

1:1000 0 5 10 15 20 25 30 35 40

1:750 0 10 20 30 40 50 60

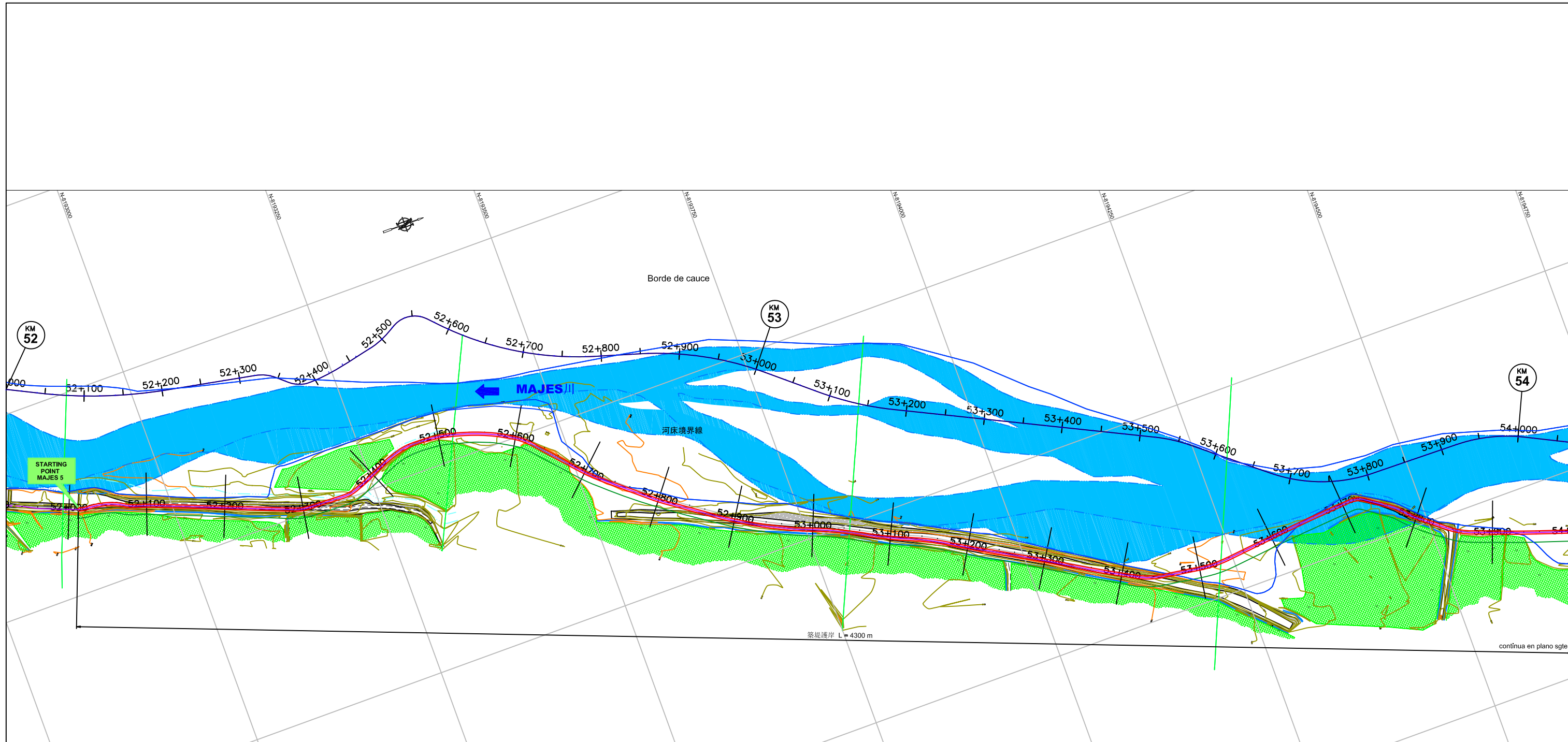

continua en plano sgte.

平面図  
Esc: 1/2,500

凡例	
	対策工築堤護岸
	対策工堤防法線
	地形測量BM-タイプA
	地形測量BM-タイプB
	地形測量管理地点-タイプC
	ガビオン
	取水樋門
	河岸侵食箇所

NOTA: La escala indicada, corresponde al formato A-1  
Para el Formato A-3, se debe considerar el doble.

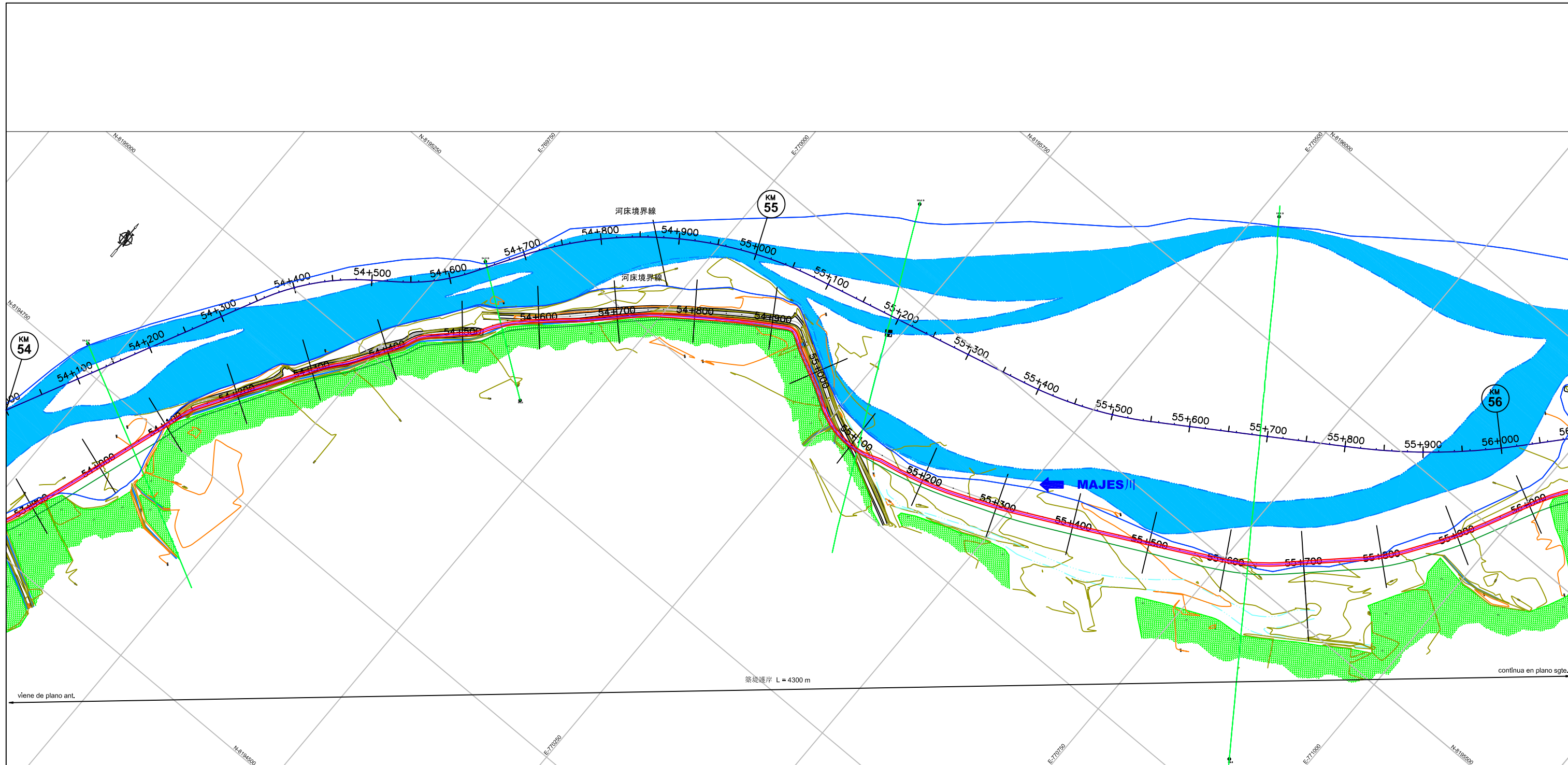

築堤護岸 L = 4300 m

continua en plano sgte.

viene de plano ant.

平面図  
Esc: 1/2,500

凡例	
	対策工築堤護岸
	対策工堤防法線
	地形測量BM-タイプA
	地形測量BM-タイプB
	地形測量管理地点-タイプC
	ガビオン
	取水樋門
	河岸侵食箇所

NOTA: La escala indicada, corresponde al formato A-1  
Para el Formato A-3, se debe considerar el doble.

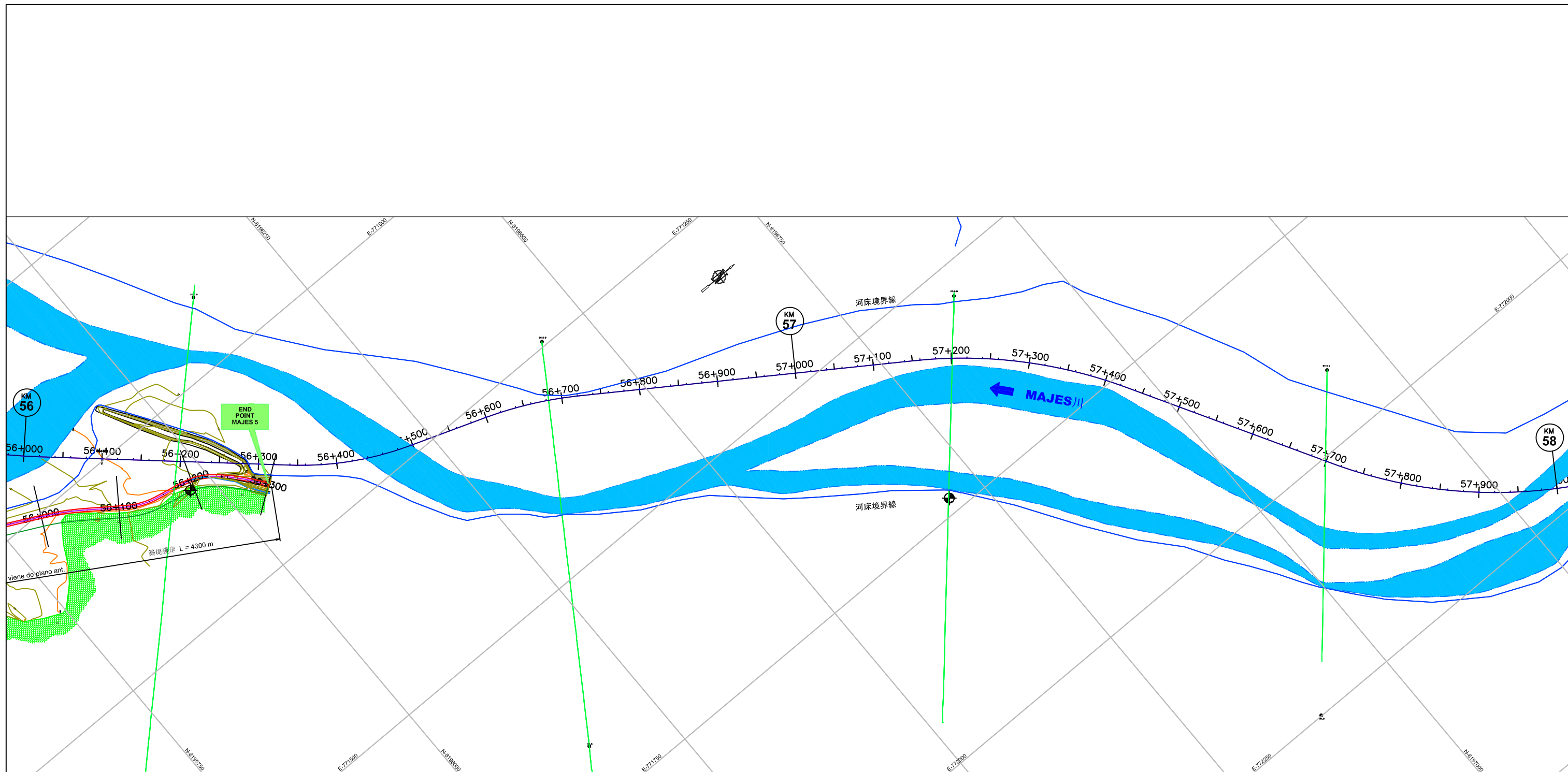

平面図  
Esc: 1/2,500

凡例	
	対策工築堤護岸
	対策工堤防法線
	地形測量BM-タイプA
	地形測量BM-タイプB
	地形測量管理地点-タイプC
	ガビオン
	取水樋門
	河岸侵食箇所

NOTA: La escala indicada, corresponde al formato A-1  
Para el Formato A-3, se debe considerar el doble.

1:100 0 1 2 3 4 5 6 7 8 9 10

1:150 0 1 2 3 4 5 6 7 8 9 10

1:200 0 5 10 15

1:250 0 5 10 15 20

1:333.3 0 5 10 15 20 25 30

1:1000 0 5 10 15 20 25 30 35 40

1:750 0 10 20 30 40 50 60

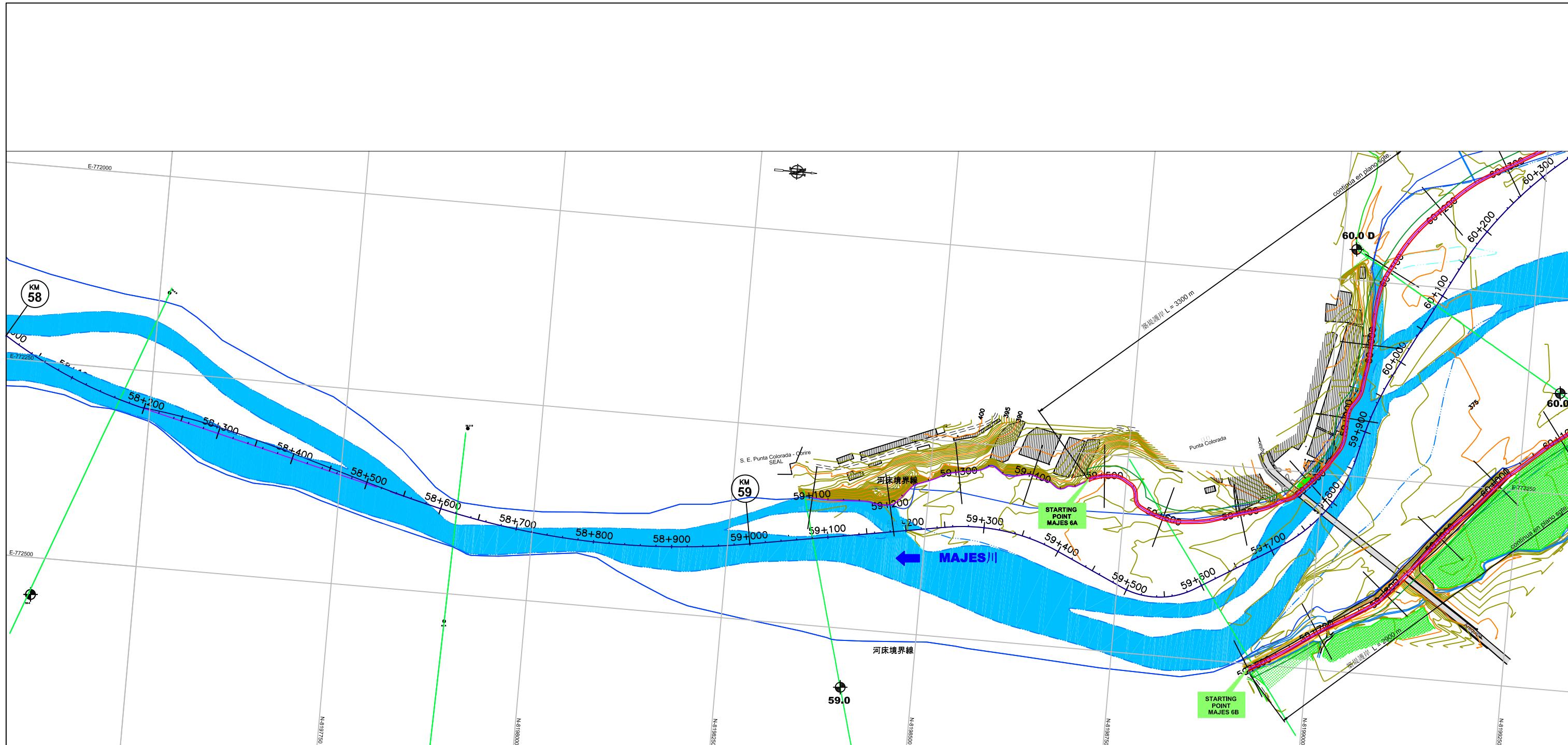

平面図  
Esc: 1/2,500

凡例	
	対策工築堤護岸
	対策工堤防法線
	地形測量BM-タイプA
	地形測量BM-タイプB
	地形測量管理地点-タイプC
	ガビオン
	取水樋門
	河岸侵食箇所

NOTA: La escala indicada, corresponde al formato A-1  
Para el Formato A-3, se debe considerar el doble.

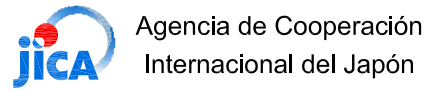

Diseño: M.SOYA  
 Revisado: M.KITANO  
 Aprobado: Y.NAKAGAWA  
 Revisión: REV\_3

Proyecto:  
 PROGRAMA DE PROTECCIÓN DE VALLES Y POBLACIONES  
 RURALES VULNERABLES ANTE INUNDACIONES  
 EN LA REPÚBLICA DEL PERÚ

Plano:  
**RIO MAJES:**  
**PLANTA KM 58+000 - KM 60+000**  
**(MAJES - 6)**

ESCALA: 1/2,500  
 FECHA: MARZO-2013  
 CÓDIGO: **PP-15**

1:100 0 1 2 3 4 5 6 7 8 9 10

1:150 0 1 2 3 4 5 6 7 8 9 10

1:200 0 5 10 15

1:250 0 5 10 15 20

1:333.3 0 5 10 15 20 25 30

1:1000 0 5 10 15 20 25 30 35 40

1:750 0 10 20 30 40 50 60

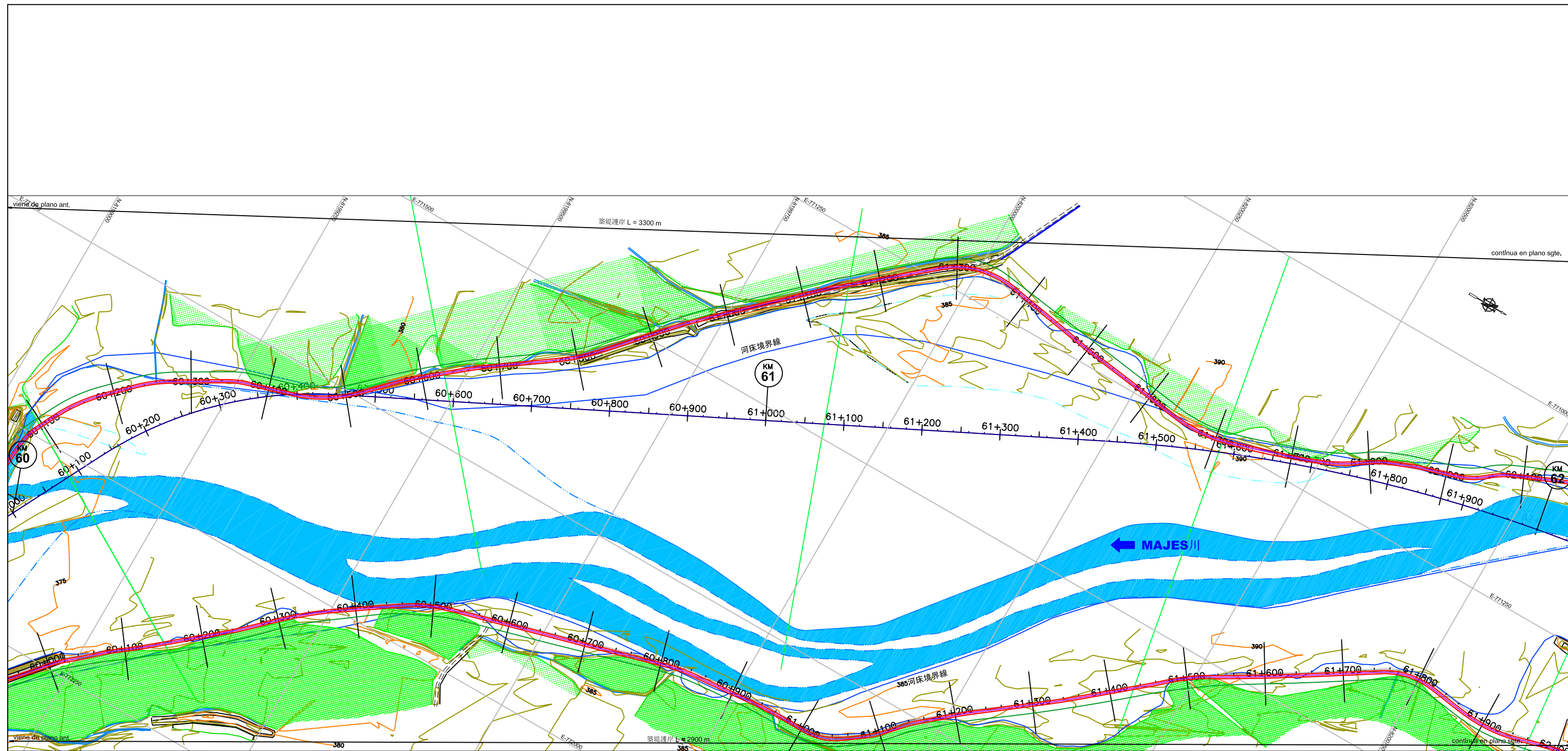

平面図  
Esc: 1/2,500

凡例	
	対策工築堤護岸
	対策工堤防法線
	地形測量BM-タイプA
	地形測量BM-タイプB
	地形測量管理地点-タイプC
	ガビオン
	取水樋門
	河岸侵食箇所

NOTA: La escala indicada, corresponde al formato A-1  
Para el Formato A-3, se debe considerar el doble.

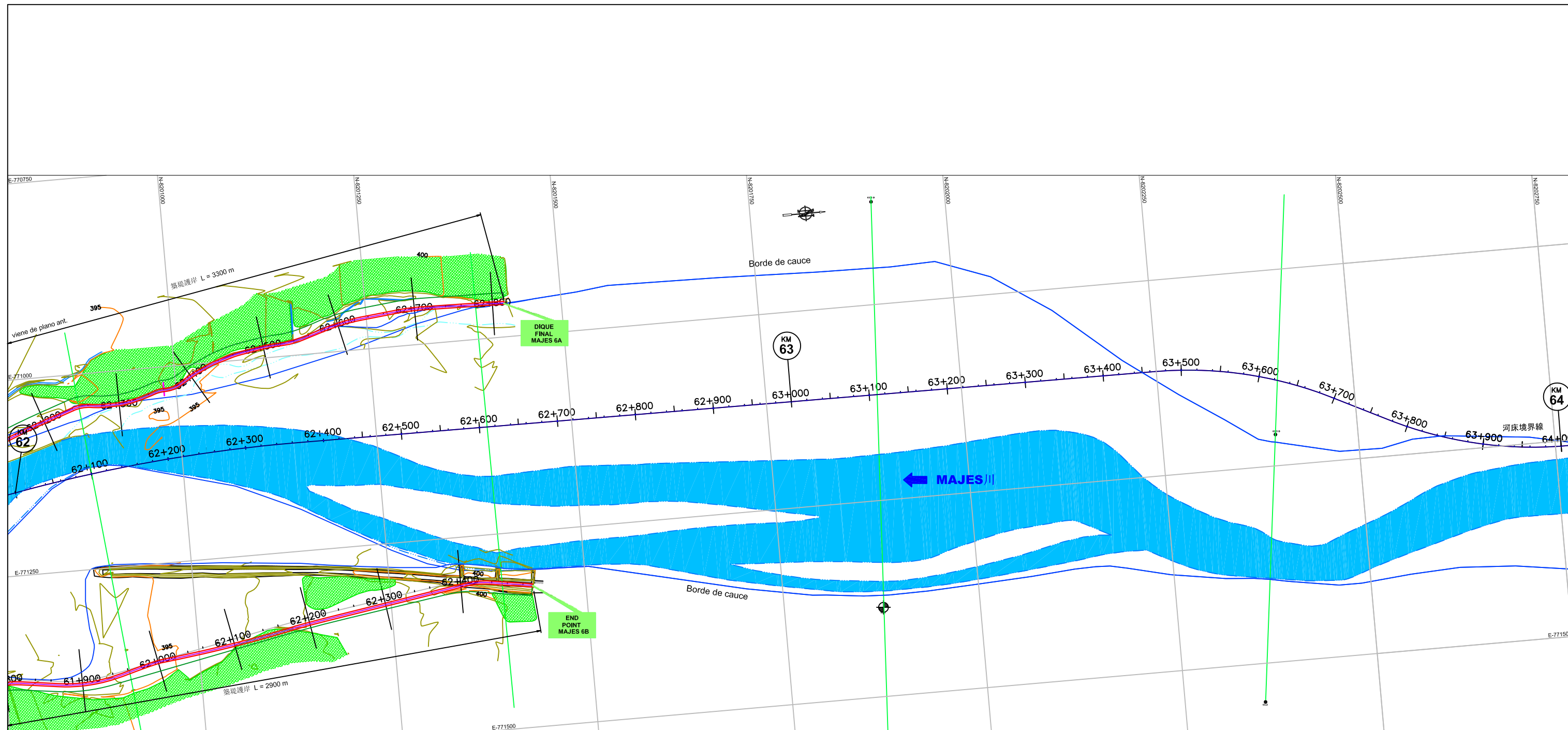

平面図  
Esc: 1/2,500

凡例	
	対策工築堤護岸
	対策工堤防法線
	地形測量BM-タイプA
	地形測量BM-タイプB
	地形測量管理地点-タイプC
	ガビオン
	取水樋門
	河岸侵食箇所

NOTA: La escala indicada, corresponde al formato A-1  
Para el Formato A-3, se debe considerar el doble.