

Puntos	Coord. X	Coord. Y
A	374421.19	8511188.66
B	374421.30	8511206.66
C	375029.80	8511067.22
D	375036.41	8511086.10
E	375146.20	8511056.37
F	375145.66	8511076.86
G	375511.01	8511065.87
H	375510.34	8511085.30
I	376111.44	8511025.59
J	376114.05	8511045.31
K	376410.30	8510980.96
L	376412.75	8511000.93
M	374419.72	8510989.97
N	374417.83	8510970.06
O	376270.86	8510879.32

PROYECTO: PROGRAMA DE PROTECCIÓN DE VALLES Y POBLACIONES RURALES VULNERABLES ANTE INUNDACIONES EN LA REPUBLICA DEL PERÚ ESTUDIO DE FACTIBILIDAD
PLANO: EXPROPIACIÓN Y REPOSICIÓN RIO CHICHO - MATAGENTE
PUNTO CRÍTICO N°1
 Km. 2+600 - Km. 4+900
ESCALA: 1/6500
FECHA: ENO - 2012
CODIGO: CH-C-01

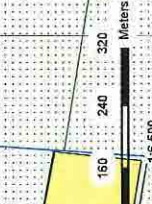

Legenda

	Trocha		Corona de Diques Propietarios
	Dique existente		Forestación
	Canal		Predios Urbanos
	Dren		Predios Rurales
	Predios Rurales Afectados		

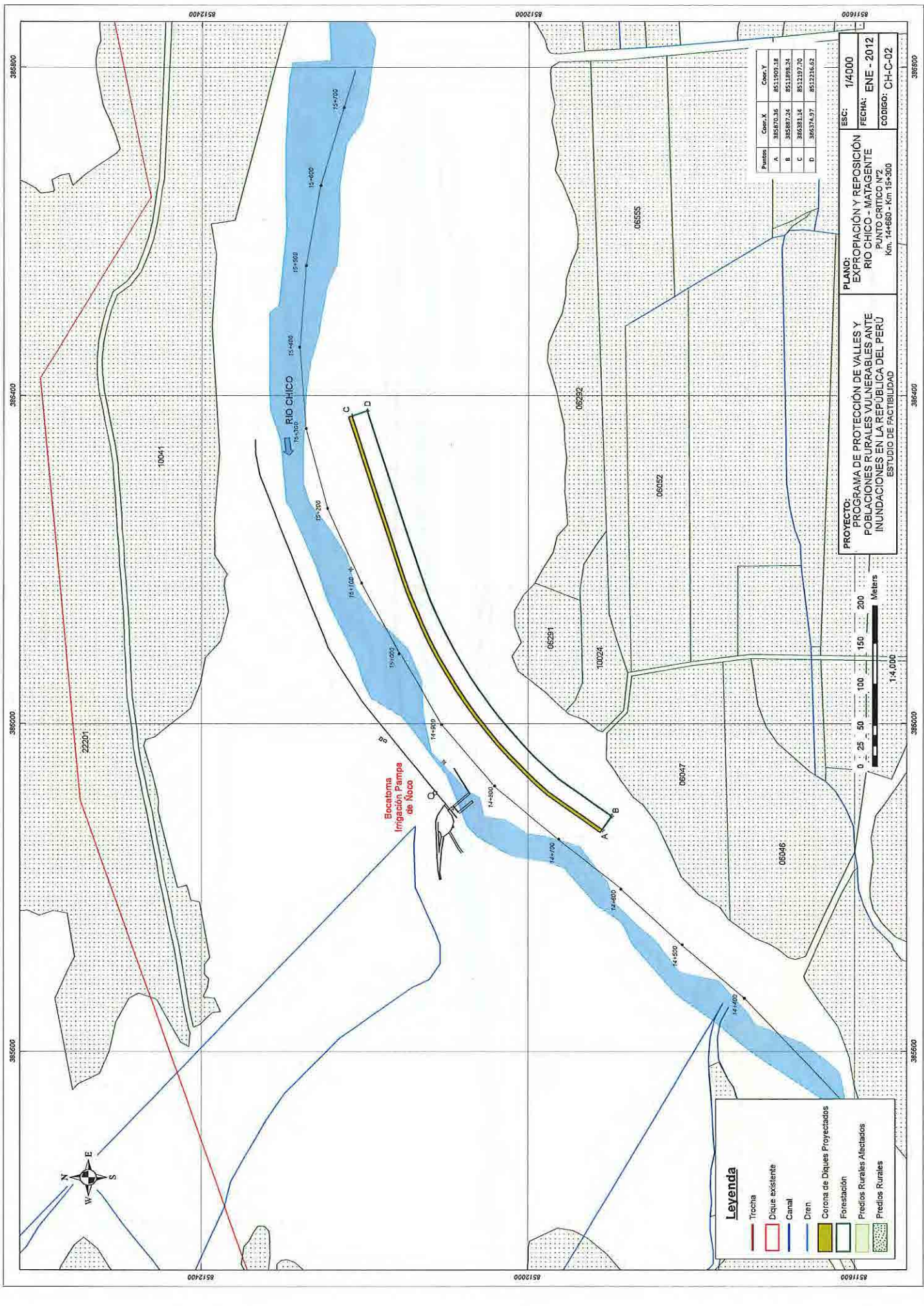

Legenda

- Trocha
- Dique existente
- Canal
- Dren
- Corona de Diques Propyectados
- Forestación
- Predios Rurales Afectados
- Predios Rurales

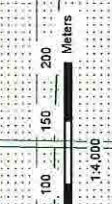

Puntos	Cota. X	Cota. Y
A	385870.36	8511909.18
B	385887.24	8511898.24
C	386381.14	8512197.70
D	386374.97	8512216.02

PROYECTO: PROGRAMA DE PROTECCIÓN DE VALLES Y POBLACIONES RURALES VULNERABLES ANTE INUNDACIONES EN LA REPUBLICA DEL PERÚ
ESTUDIO DE FACTIBILIDAD

PLANO: EXPROPIACIÓN Y REPOSICIÓN RIO CHICO - MATAGENTE
PUNTO CRITICO N°2
Km. 14+660 - Km 15+300

ESCALA: 1/4000
FECHA: ENE - 2012
CODIGO: CH-C-02

385600 385800 386000 386200 386400 386600

8511600 8511800 8512000 8512200 8512400

10004

100024

065291

065292

06555

06046

06047

06048

14+700

14+800

14+900

15+000

15+100

15+200

15+300

15+400

15+500

15+600

15+700

RIO CHICO

Bocaeloma
Irrigación Pampa
de Nocco

A B C D

0 25 50 100 150 200 Meters

14,000

8511600 8511800 8512000 8512200 8512400

385600 385800 386000 386200 386400 386600

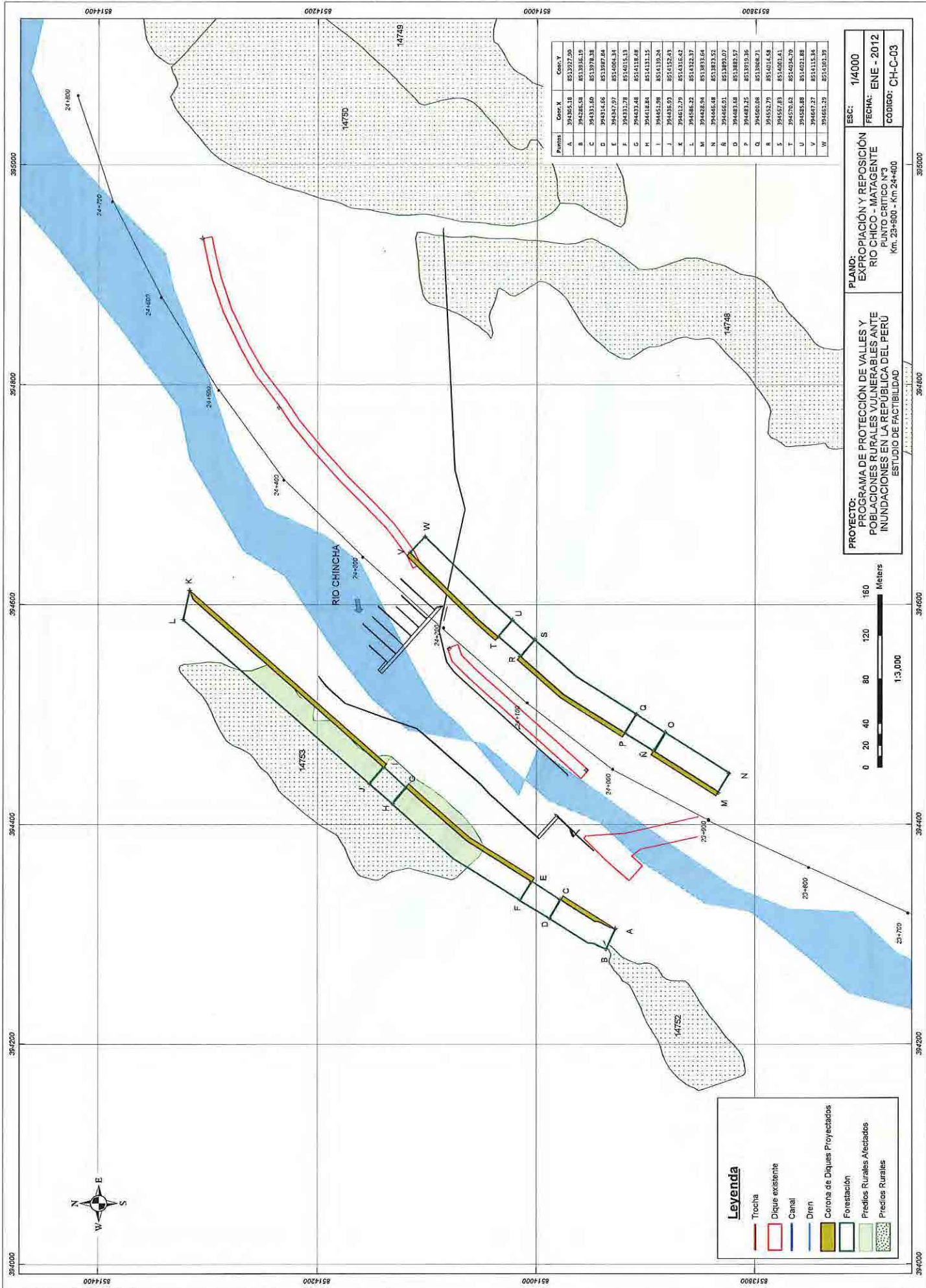

Puntos	Coord. X	Coord. Y
A	394365.18	8513927.00
B	394286.58	8513936.19
C	394331.00	8513978.38
D	394314.65	8513987.84
E	394347.97	8514064.34
F	394332.78	8514015.13
G	394434.48	8514118.48
H	394418.86	8514131.15
I	394462.08	8514239.34
J	394350.97	8514325.43
K	394612.79	8514316.62
L	394586.23	8514322.37
M	394426.94	8513831.64
N	394446.49	8513833.52
O	394465.01	8513893.07
P	394481.60	8513882.57
Q	394481.25	8513819.36
R	394500.08	8513888.71
S	394552.79	8514014.58
T	394507.83	8514001.41
U	394570.02	8514034.70
V	394585.88	8514031.88
W	394627.27	8514114.34
X	394652.39	8514093.39

PROYECTO: PROGRAMA DE PROTECCIÓN DE VALLES Y POBLACIONES RURALES VULNERABLES ANTE INUNDACIONES EN LA REPUBLICA DEL PERÚ
ESTUDIO DE FACTIBILIDAD

PLANO: EXPROPIACIÓN Y REPOSICIÓN RÍO CHICHO - MATAGENTE
PUNTO CRÍTICO N°5
 Km. 29+800 - Km. 24+400

ESCALA: 1/4000
FECHA: ENE - 2012
CODIGO: CH-C-03

Legenda

	Trocha
	Dique existente
	Canal
	Dren
	Corona de Diques Proyectados
	Forestación
	Predios Rurales Afectados
	Predios Rurales

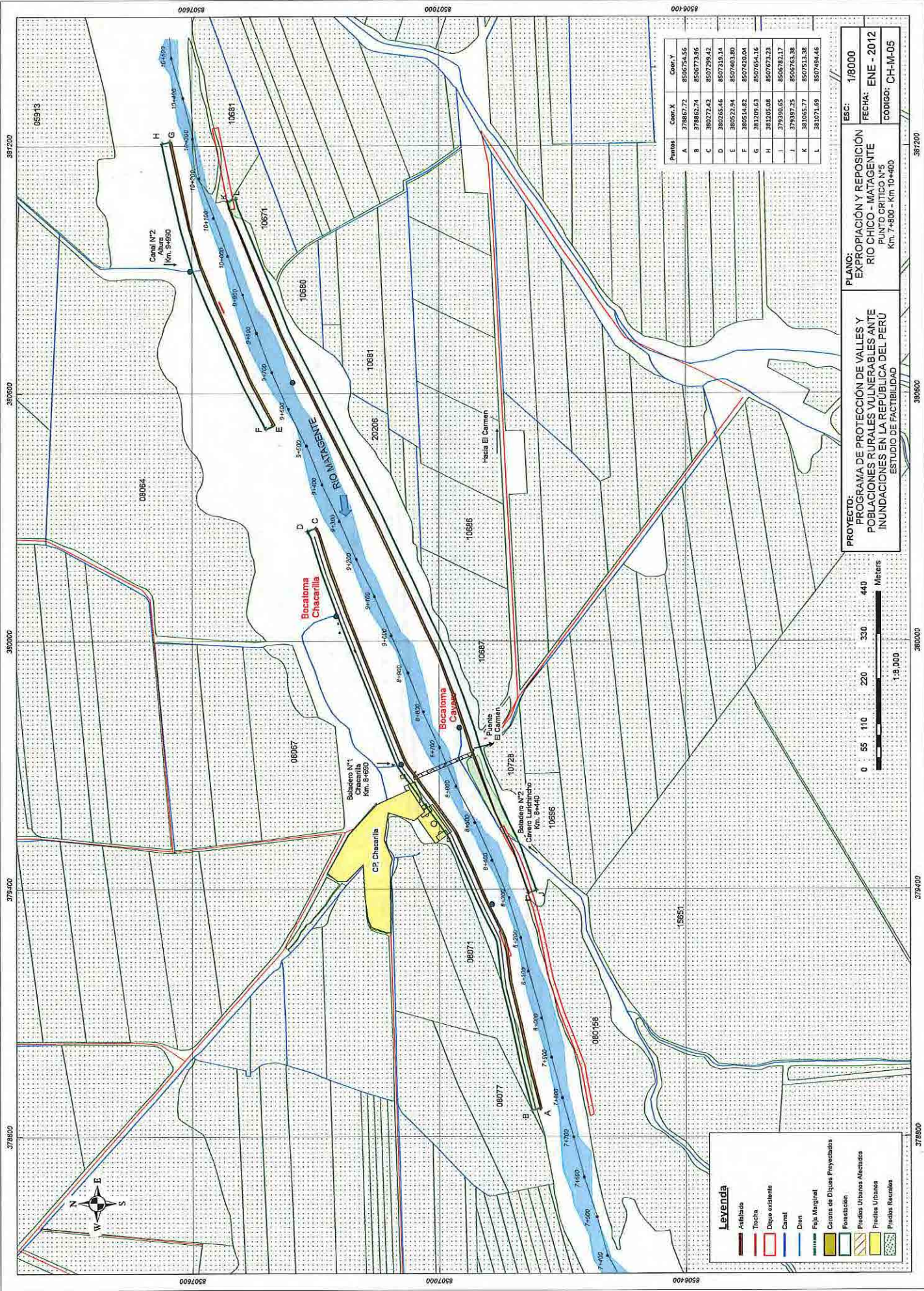

Puntos	Coord. X	Coord. Y
A	378867.72	850764.56
B	378862.74	850773.56
C	382727.62	852729.52
D	382725.56	852735.54
E	380522.94	850740.80
F	380514.82	850740.04
G	381209.63	850765.16
H	381205.08	850767.33
I	379300.05	850782.17
J	379397.25	850751.38
K	381065.77	850751.38
L	381071.69	850749.46

PROYECTO: PROGRAMA DE PROTECCIÓN DE VALLES Y POBLACIONES RURALES VULNERABLES ANTE INUNDACIONES EN LA REPUBLICA DEL PERÚ ESTUDIO DE FACTIBILIDAD
PLANO: EXPROPIACIÓN Y REPOSICIÓN RIO CHICO - MATAGANTE PUNTO CRÍTICO N°5 Km. 7+800 - Km 10+400
ESCALA: 1/8000
FECHA: ENE - 2012
CODIGO: CH-M-05

Legenda

	Asfaltado
	Trocha
	Dique existente
	Canal
	Dren
	Faja Marginal
	Corona de Diques Propuestas
	Forestación
	Predios Urbanos Alciudados
	Predios Urbanos
	Predios Rurales

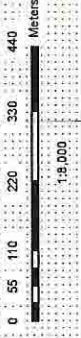

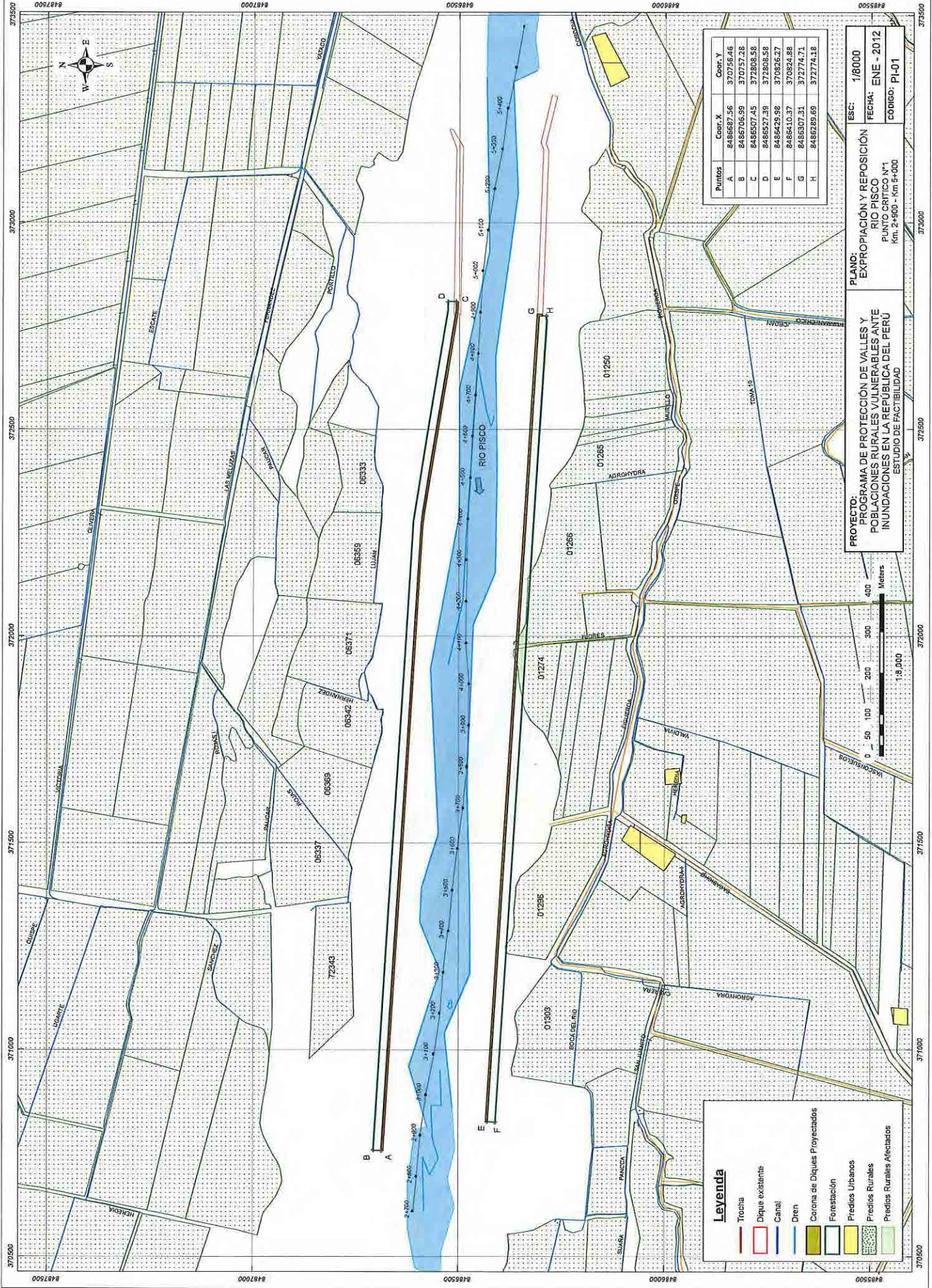

Puntos	Coord. X	Coord. Y
A	848662.56	370755.46
B	848705.99	370757.28
C	8486507.45	372808.58
D	8486527.39	372808.58
E	8486429.98	370826.27
F	8486410.37	370824.88
G	8486307.31	370774.71
H	8486281.69	370774.18

PROYECTO: PROGRAMA DE PROTECCIÓN DE VALLES Y POBLACIONES RURALES VULNERABLES ANTE INUNDACIONES EN LA REPUBLICA DEL PERU
ESTUDIO DE FACTIBILIDAD

PLANO: EXPROPIACION Y REPOSICION RIO PISCO
PUNTO CONTROL N°1
 Km. 2+500 - Km 3+000

ESC: 1/8000
FECHA: ENE - 2012
CODIGO: PI-01

Legenda

	Trocha
	Dique existente
	Canal
	Dren
	Corona de Diques Projectados
	Forrestación
	Predios Urbanos
	Predios Rurales
	Predios Rurales Afectados

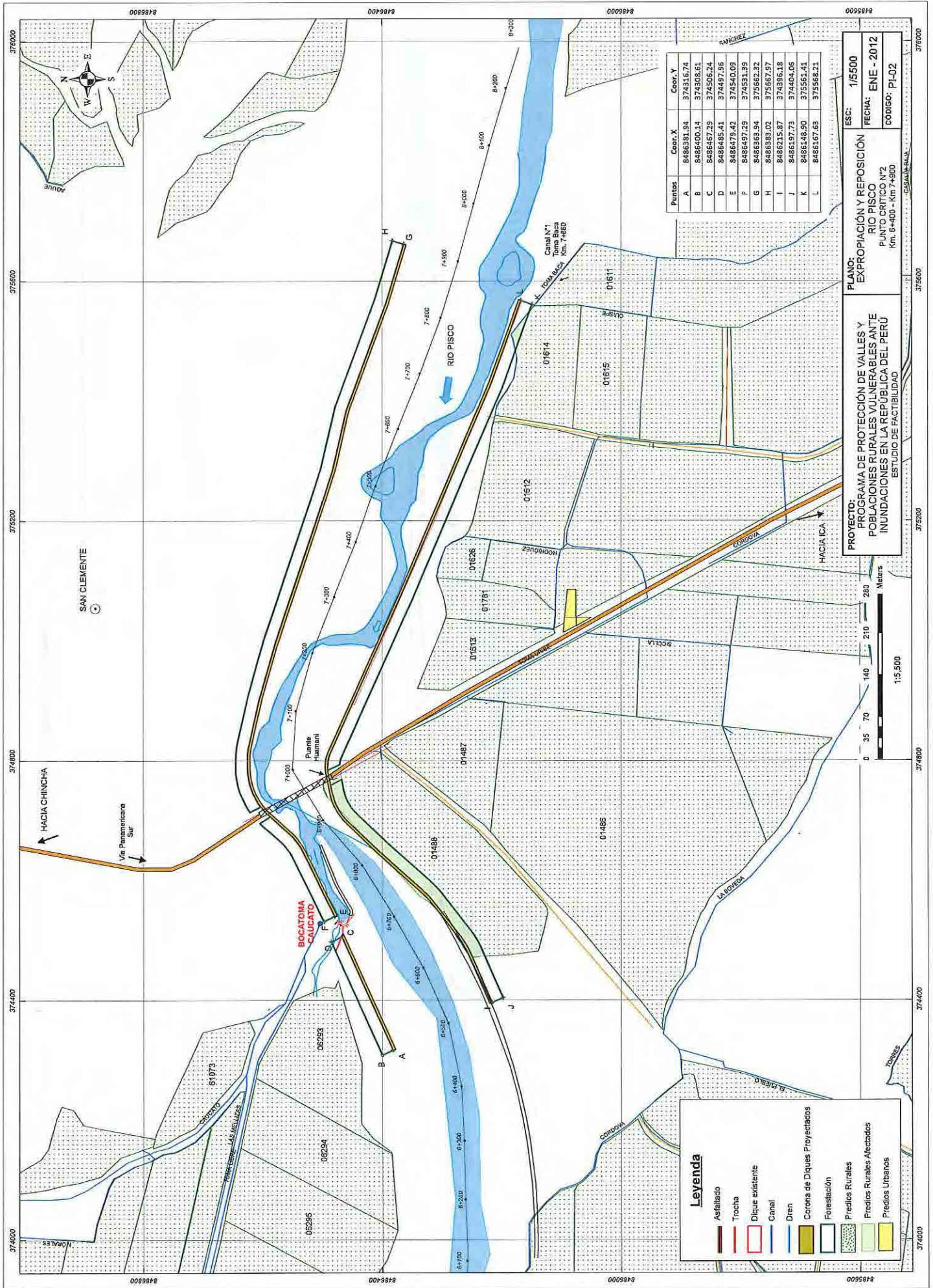

Puntos	Coord. X	Coord. Y
A	8486581.94	374315.74
B	8486400.34	374305.61
C	8486457.29	374505.24
D	8486485.41	37497.96
E	8486479.42	374540.09
F	8486437.29	374531.39
G	8486363.94	375662.32
H	8486383.02	375667.97
I	8486215.87	374395.18
J	8486197.73	374404.06
K	8486148.90	375551.41
L	8486167.63	375566.21

PROYECTO: PROGRAMA DE PROTECCIÓN DE VALLES Y POBLACIONES RURALES VULNERABLES ANTE INUNDACIONES EN LA REPUBLICA DEL PERÚ
ESTUDIO DE FACTIBILIDAD
PLANO: EXPROPIACIÓN Y REPOSICIÓN RIO PISCO
PUNTO CRÍTICO N°2
 Km. 6+400 - Km 7+900
ESC: 1/5500
FECHA: ENE - 2012
CODIGO: PI-02

Legenda

- Asfaltado
- Trocha
- Dique existente
- Canal
- Difra
- Corona de Diques Propyectados
- Forestación
- Predios Rurales
- Predios Rurales Afectados
- Predios Urbanos



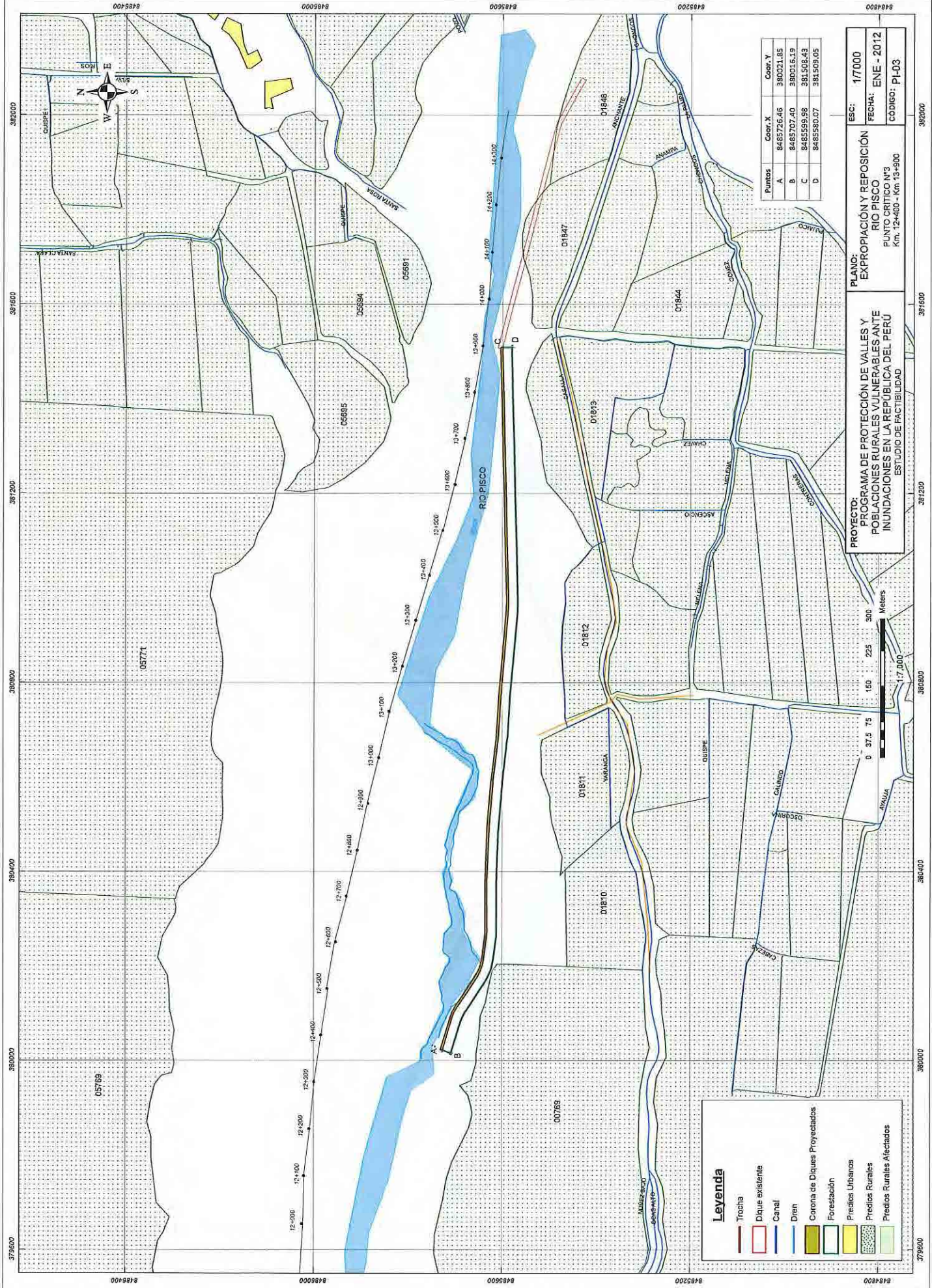

Puntos	Coor. X	Coor. Y
A	8485726.46	380021.85
B	8485707.40	380016.19
C	8485595.98	381508.43
D	8485580.07	381509.05

PROYECTO: PROGRAMA DE PROTECCIÓN DE VALLES Y POBLACIONES RURALES VULNERABLES ANTE INUNDACIONES EN LA REPUBLICA DEL PERU
ESTUDIO DE FACTIBILIDAD

PLANO: EXPROPIACIÓN Y REPOSICIÓN RIO PISCO
 PUNTO CRÍTICO N°3
 KIL. 12+400 - Km. 13+500

ESCALA: 1/7000
FECHA: ENE - 2012
CODIGO: PI-03

Leyenda

	Trocha
	Dique existente
	Canal
	Dren
	Corona de Diques Propietarios
	Forestación
	Predios Urbanos
	Predios Rurales
	Predios Rurales Afectados

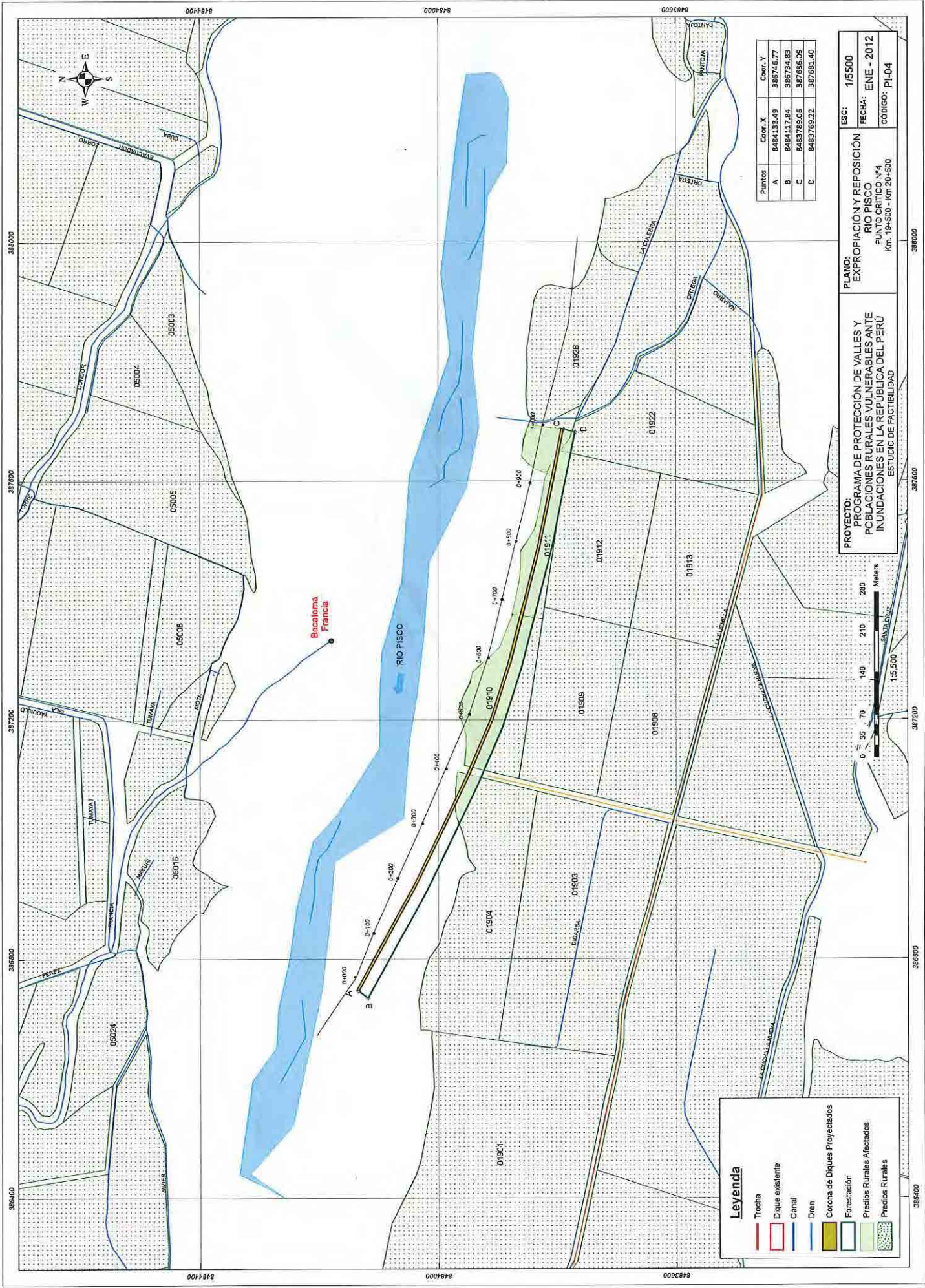

Puntos	Coord. X	Coord. Y
A	8484133.49	386746.77
B	8484117.84	386734.83
C	8483789.05	387686.05
D	8483769.22	387681.40

PROYECTO: PROGRAMA DE PROTECCIÓN DE VALLES Y POBLACIONES RURALES VULNERABLES ANTE INUNDACIONES EN LA REPUBLICA DEL PERU
 ESTUDIO DE FACTIBILIDAD
PLANO: EXPROPIACIÓN Y REPOSICIÓN RIO PISCO
 PUNTO CRITICO Nº4
 Km. 19+300 - Km. 20+500
ESC.: 1/5500
FECHA: ENE - 2012
CODIGO: PL-04

Legenda

	Trocha
	Dique existente
	Canal
	Dren
	Corona de Diques Propietarios
	Forestación
	Predios Rurales Aleccionados
	Predios Rurales

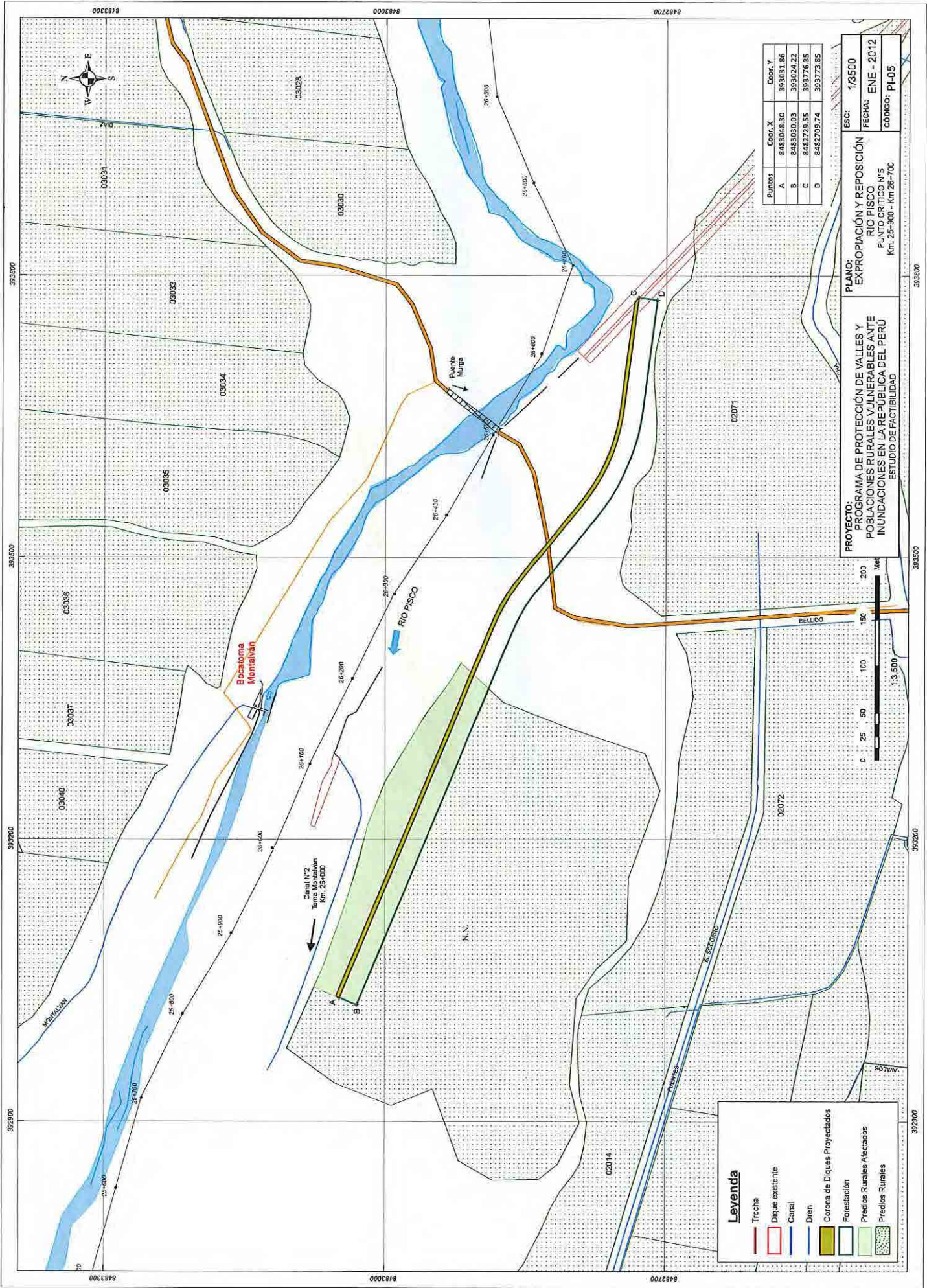

Puntos	Coor. X	Coor. Y
A	8483048.30	393031.86
B	8483030.03	393024.22
C	8482729.55	393776.35
D	8482709.74	393773.85

PROYECTO: PROGRAMA DE PROTECCIÓN DE VALLES Y POBLACIONES RURALES VULNERABLES ANTE INUNDACIONES EN LA REPUBLICA DEL PERU
ESTUDIO DE FACTIBILIDAD

PLANO: EXPROPIACIÓN Y REPOSICIÓN RIO PISCO
 PUNTO CRÍTICO N°5
 Km. 25+900 - Km 26+700

ESCALA: 1/3500
FECHA: ENE - 2012
CÓDIGO: PI-05

Leyenda

	Trecha
	Dique existente
	Canal
	Dren
	Corona de Diques Propyectados
	Forestación
	Predios Rurales Afectados
	Predios Rurales

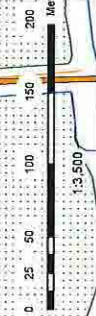

393800 393500 393200 392900

8483300 8483000 8482700 8482400

02071 02072 02014

393800 393500 393200 392900

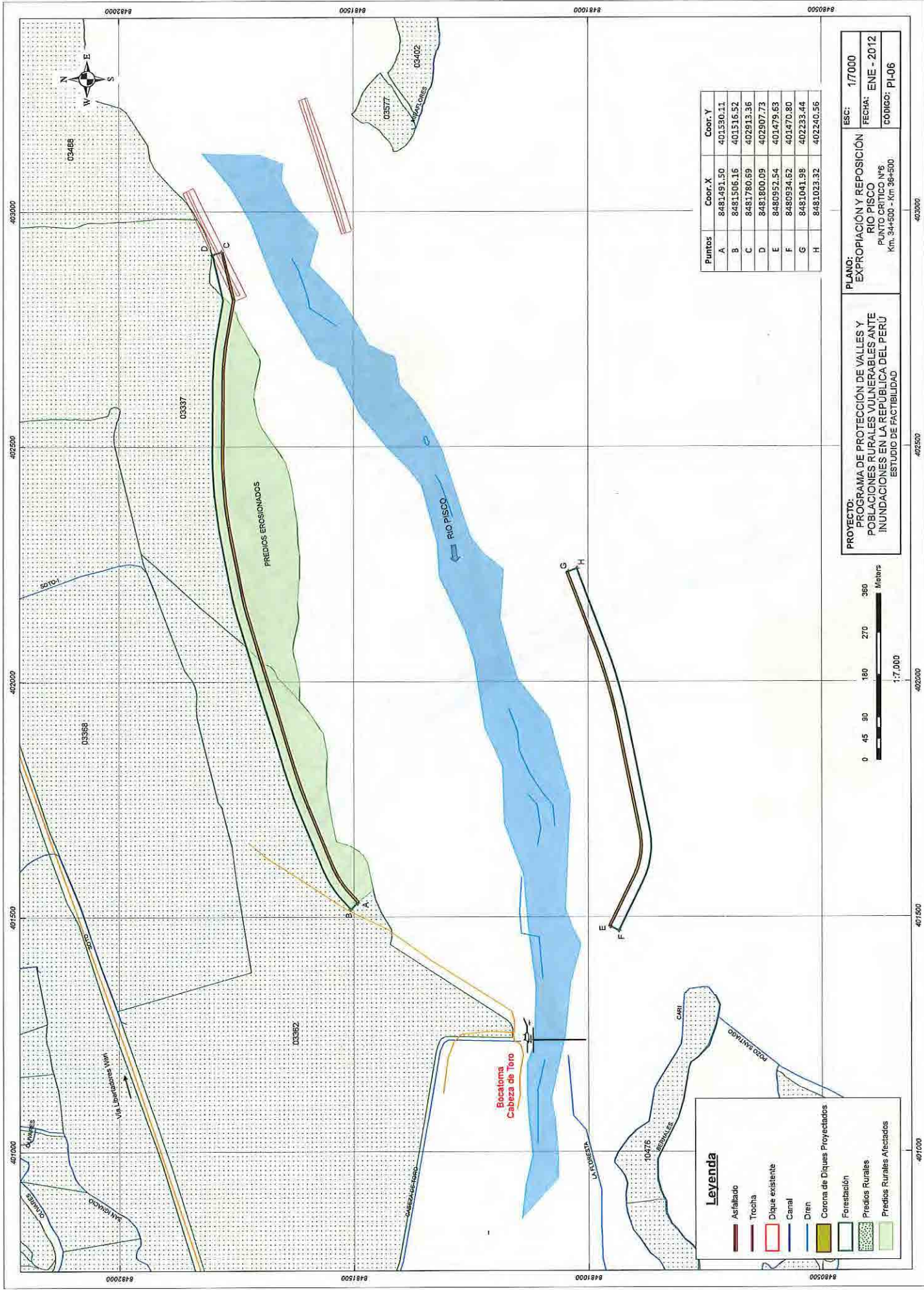

Leyenda

- Asfaltado
- Trocha
- Dique existente
- Canal
- Dren
- Corona de Diques Proyectados
- Forestación
- Predios Rurales
- Predios Rurales Afectados

Puntos	Coord. X	Coord. Y
A	8481491.50	401530.11
B	8481506.16	401516.52
C	8481780.69	402913.36
D	8481800.09	402907.73
E	8480952.54	401479.63
F	8480934.62	401470.80
G	8481041.98	402233.44
H	8481023.32	402240.56

PROYECTO: PROGRAMA DE PROTECCIÓN DE VALLES Y POBLACIONES RURALES VULNERABLES ANTE INUNDACIONES EN LA REPUBLICA DEL PERÚ
ESTUDIO DE FACTIBILIDAD

PLANO: EXPROPIACIÓN Y REPOSICIÓN RIO PISCO
 PUNTO CRÍTICO N°6
 Km. 344+500 - Km 36+500

ESCALA: 1:7000
FECHA: ENE - 2012
CODIGO: PL-06



401000 401500 402000 402500 403000
 8480500 8481000 8481500 8482000

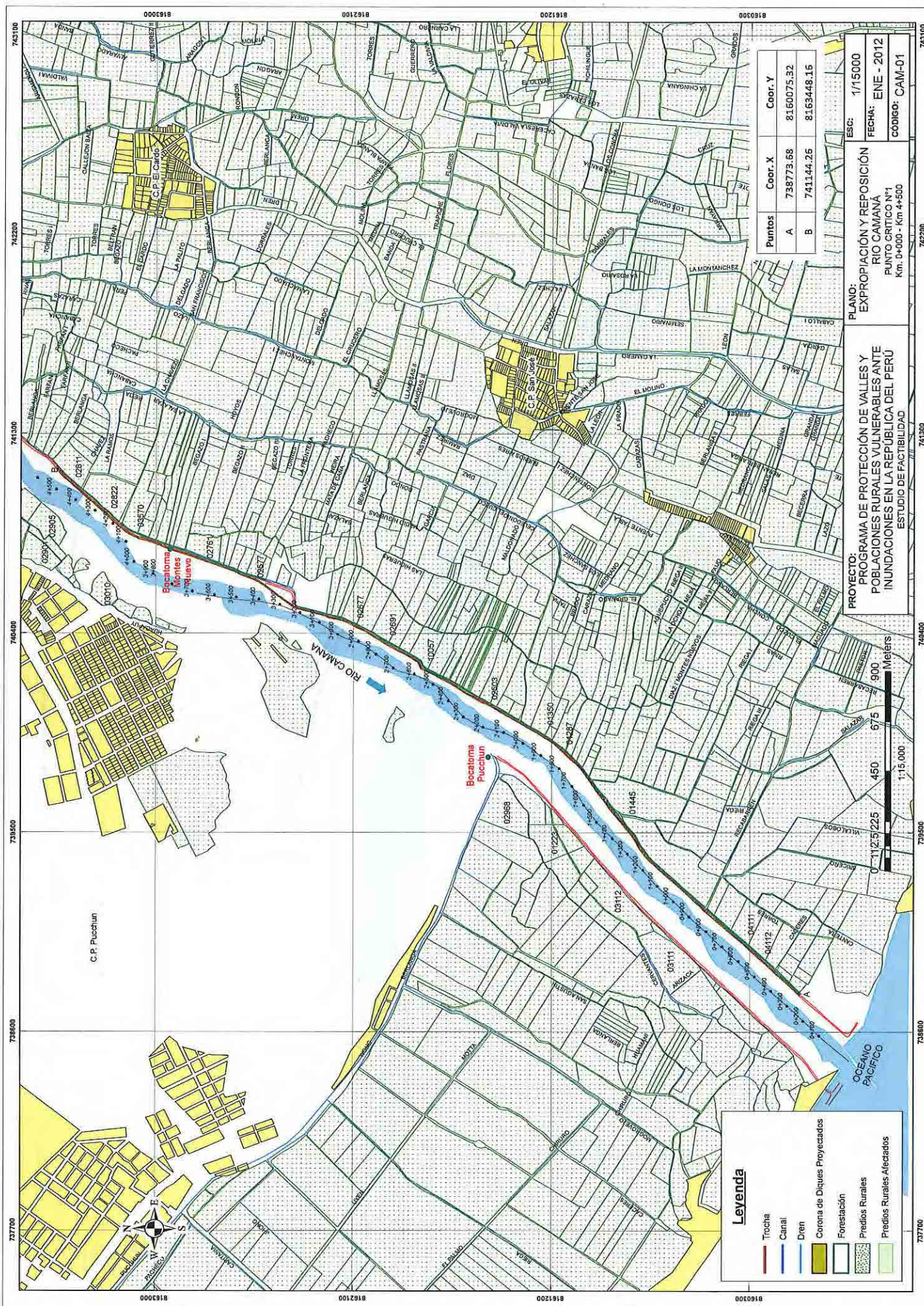

Legenda

- Trocha
- Canal
- Dren
- Corona de Diques Propietarios
- Forestación
- Predios Rurales
- Predios Rurales Afectados

Puntos	Coor. X	Coor. Y
A	738773.68	8160075.32
B	741144.26	8163448.16

ES: 1/15000
 FECHA: ENE - 2012
 CÓDIGO: CAM-01

PLANO: EXPROPIACIÓN Y REPOSICIÓN
 RIO CAMANA
 PUNTO CRÍTICO N°1
 Km. 0+000 - Km 4+500

PROYECTO: PROGRAMA DE PROTECCIÓN DE VALLES Y
 POBLACIONES RURALES VULNERABLES ANTE
 INUNDACIONES EN LA REPUBLICA DEL PERU
 ESTUDIO DE FACTIBILIDAD

C. P. Pucallpa

Bocatoma
 Pucallpa

Bocatoma
 Montes
 Nuevo

OCEANO
 PACIFICO

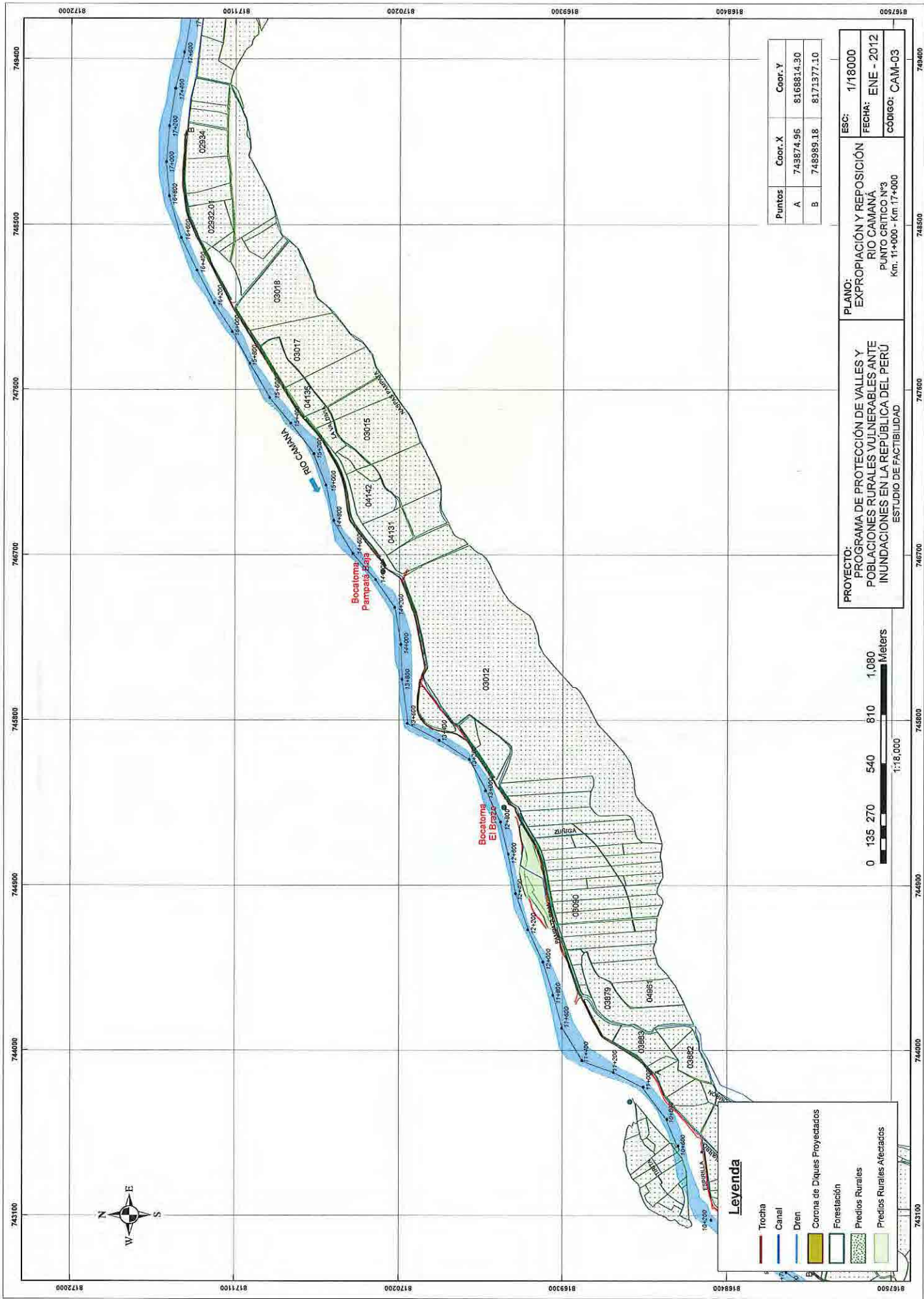

Puntos	Coor. X	Coor. Y
A	743874.96	8168814.30
B	748989.18	8171377.10

PROYECTO: PROGRAMA DE PROTECCIÓN DE VALLES Y POBLACIONES RURALES VULNERABLES ANTE INUNDACIONES EN LA REPUBLICA DEL PERU
ESTUDIO DE FACTIBILIDAD

PLANO: EXPROPIACIÓN Y REPOSICIÓN RIO CAMANÁ
 PUNTO CRITICO N°3
 Km. 11+000 - Km.17+000

ESCALA: 1/16000
FECHA: ENE - 2012
CODIGO: CAM-03



Leyenda

	Trocha
	Canal
	Dren
	Corona de Diques Proyectados
	Forestación
	Predios Rurales
	Predios Rurales Afectados

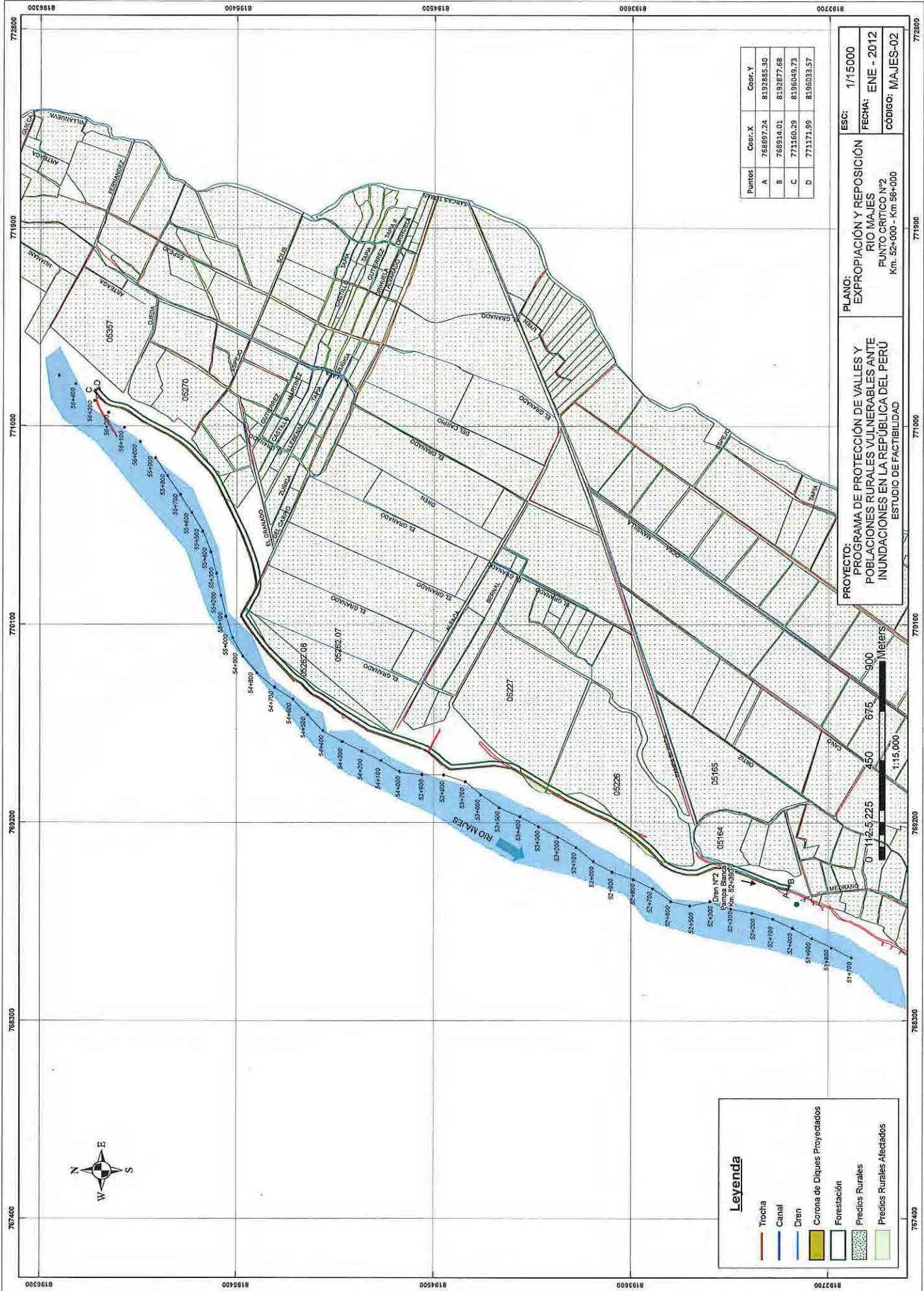

Puntos	Coord. X	Coord. Y
A	768897.24	8132885.30
B	768914.01	8132877.68
C	771160.29	8196046.73
D	771171.99	8196033.57

PROYECTO: PROGRAMA DE PROTECCIÓN DE VALLES Y POBLACIONES RURALES VULNERABLES ANTE INUNDACIONES EN LA REPÚBLICA DEL PERÚ
ESTUDIO DE FACTIBILIDAD

PLANO: EXPROPIACIÓN Y REPOSICIÓN RIO MAJES
 PUNTO CRÍTICO Nº2
 Km. 52+000 - Km 56+000

ESC: 1/15000
FECHA: ENE - 2012
CODIGO: MAJES-02

Legenda

	Trocha
	Canal
	Dren
	Corona de Diques Propyectados
	Forestación
	Predios Rurales
	Predios Rurales Afectados

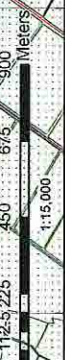

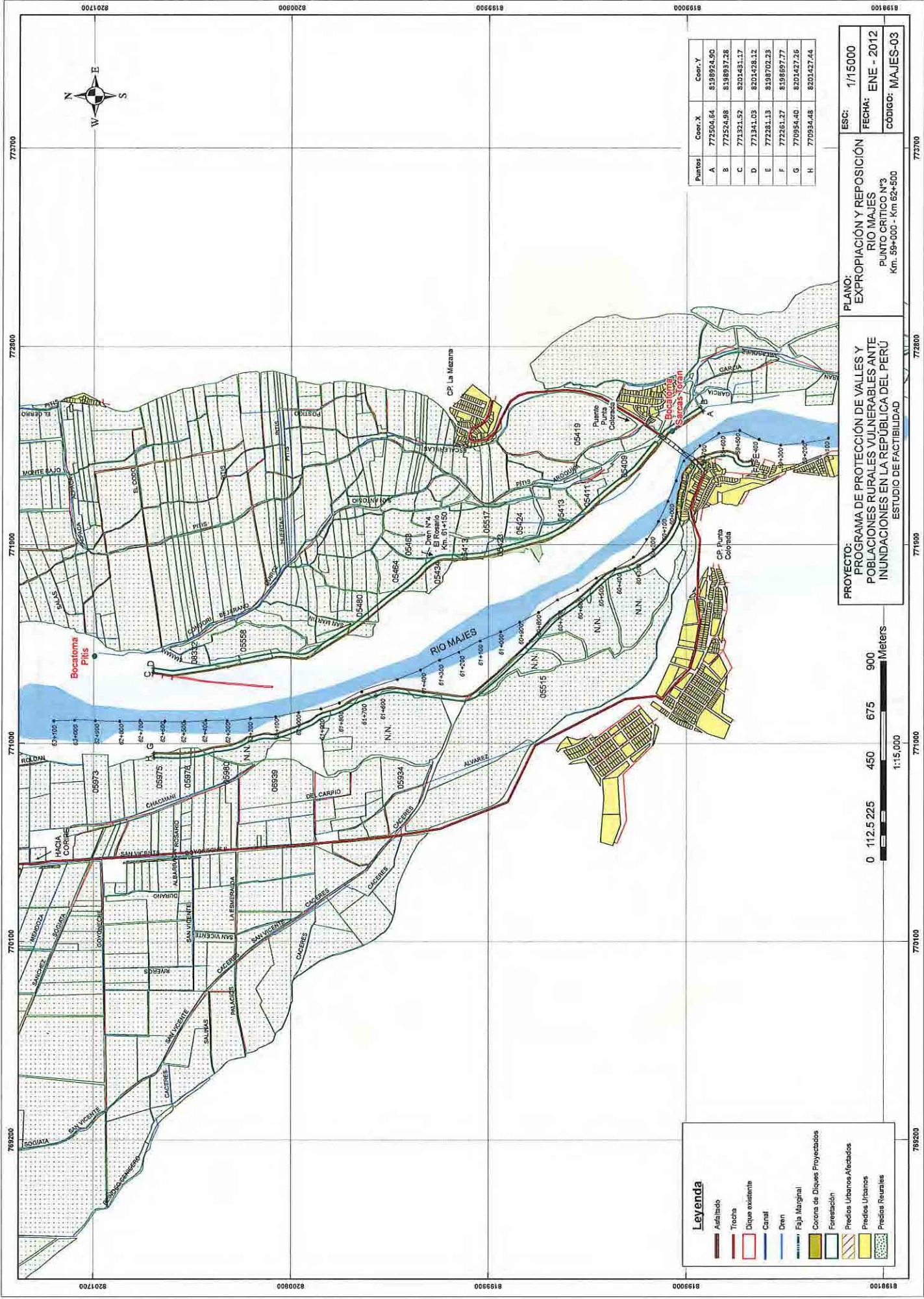

Leyenda

- Aterrizado
- Trocha
- Dique existente
- Canal
- Dren
- Faja Marginal
- Corona de Diques Proyectados
- Forestación
- Predios Urbanos Afectados
- Predios Urbanos
- Predios Rurales

Puntos	Coor. X	Coor. Y
A	772504.64	8198924.90
B	772524.98	8198937.28
C	771321.52	8201431.17
D	771341.03	8201428.12
E	772281.13	8198702.23
F	772261.27	8198697.77
G	770954.40	8201427.44
H	770934.48	8201427.44

PROYECTO: PROGRAMA DE PROTECCIÓN DE VALLES Y POBLACIONES RURALES VULNERABLES ANTE INUNDACIONES EN LA REPUBLICA DEL PERÚ
ESTUDIO DE FACTIBILIDAD

PLANO: EXPROPIACIÓN Y REPOSICIÓN RIO MAJES
PUNTO CRITICO N°3
 Km. 39+000 - Km 62+500

ESC: 1/15000
FECHA: ENE - 2012
CÓDIGO: MAJES-03

769200 77000 771000 772000 773000

8198100 8198900 8199700 8200500 8201300



Puntos	Coord. X	Coord. Y
A	771482.13	8203370.96
B	771501.83	8203366.33
C	771754.97	8205307.92
D	771775.49	8205302.23
E	771189.82	8204087.73
F	771182.93	8204077.41
G	771550.76	8205179.13
H	771491.12	8205183.22

ESC: 1/10000
 FECHA: ENE - 2012
 CÓDIGO: MAJES-04

PLANO:
 EXPROPIACIÓN Y REPOSICIÓN
 RIO MAJES
 PUNTO CRÍTICO N°4
 Km. 64+500 - Km 66+500

PROYECTO:
 PROGRAMA DE PROTECCIÓN DE VALLES Y
 POBLACIONES RURALES VULNERABLES ANTE
 INUNDACIONES EN LA REPÚBLICA DEL PERÚ
 ESTUDIO DE FACTIBILIDAD

Legenda

	Asfestado		Corona de Diques Proyectados
	Trocha		Forestación
	Dique existente		Predios Rurales
	Canal		Predios Rurales Afectados
	Dren		

