

吸引器
(フロントライン)

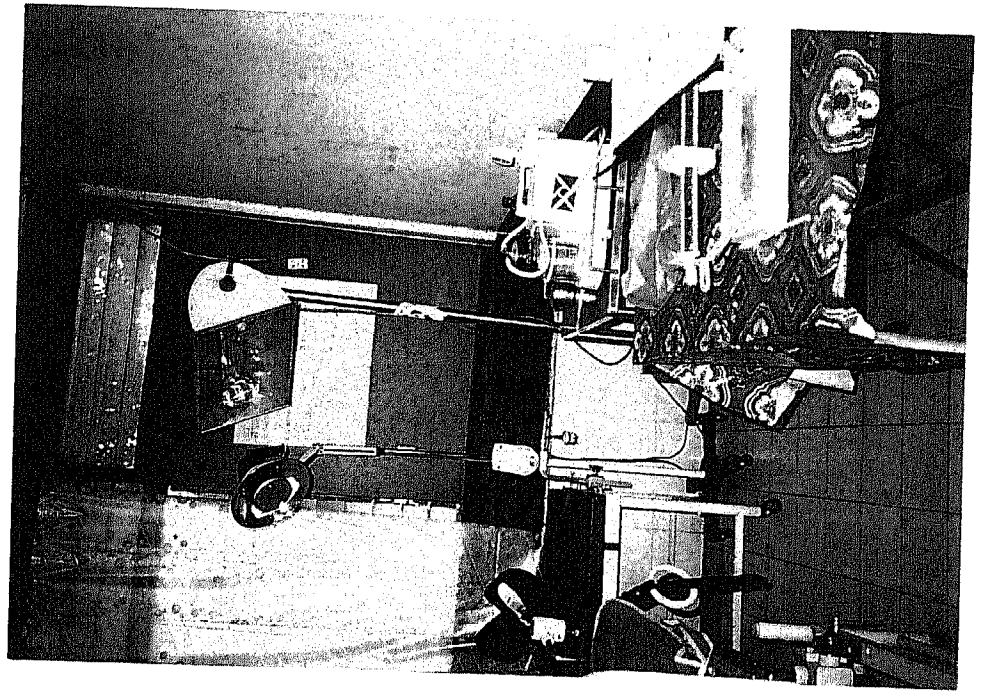

未熟児用保育器
(フロントライン)

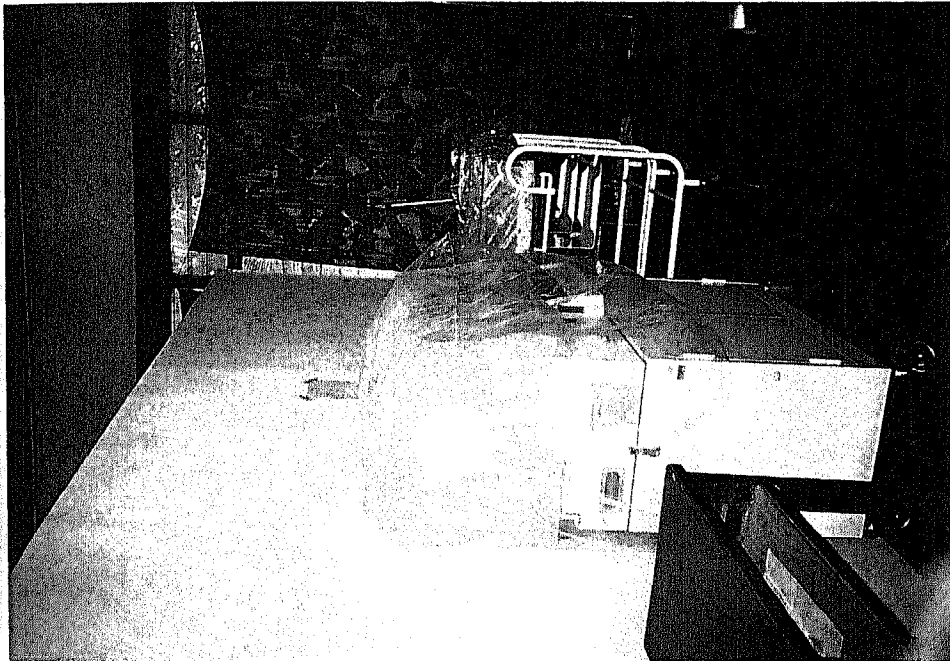

セタティラート病院

正面玄関



副院長との協議

新病院模型



細胞検査室

顕微鏡一式

(隊員支援経費)

レンズに映ったものが
横のテレビ画面に映し出される。

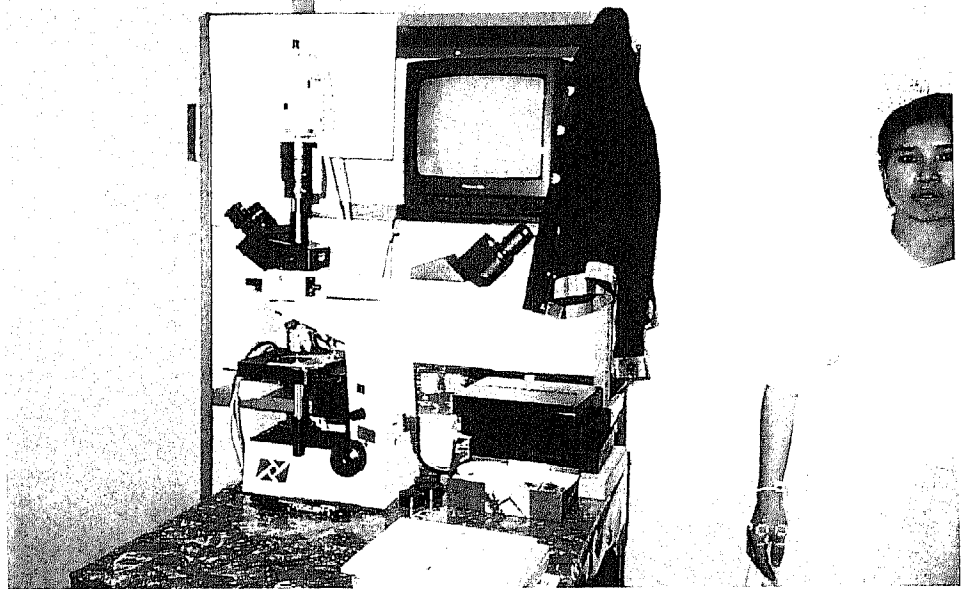

検査試薬 (フロントライン)

組織細胞診用



検査試薬 (フロントライン)
組織細胞染色用

細菌検査室・簡易無菌装置

前任隊員がフロントラインにて導入したが、
手を入れる部分が壊れているため今は使って
おらず、再活用の方法について検討が必要。

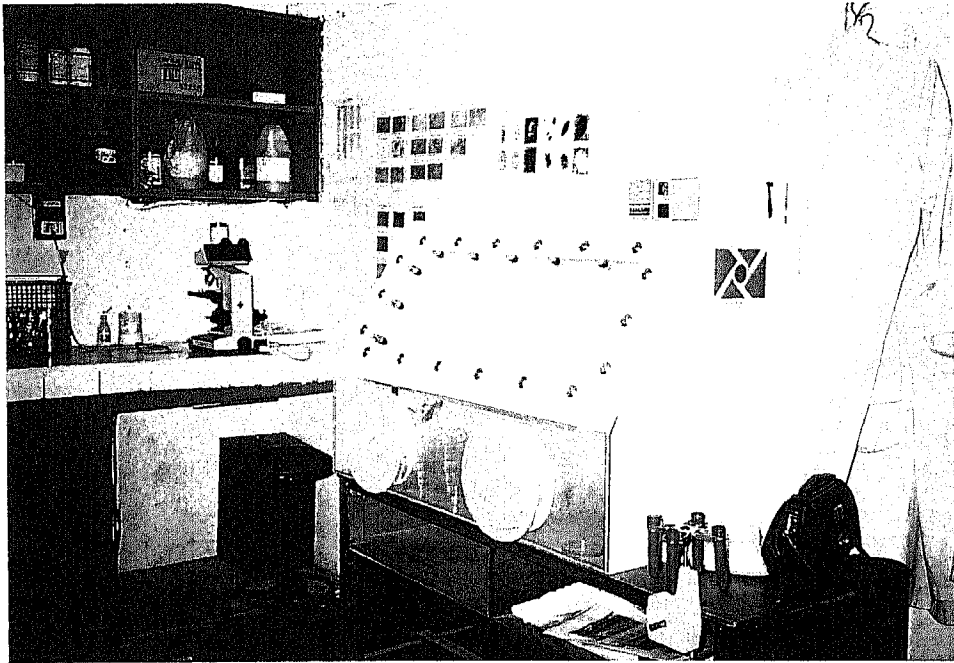

ICUに配置されている吸引器
(フロントライン)
吸引力が弱いため、小児にのみ
使用しているとのこと。

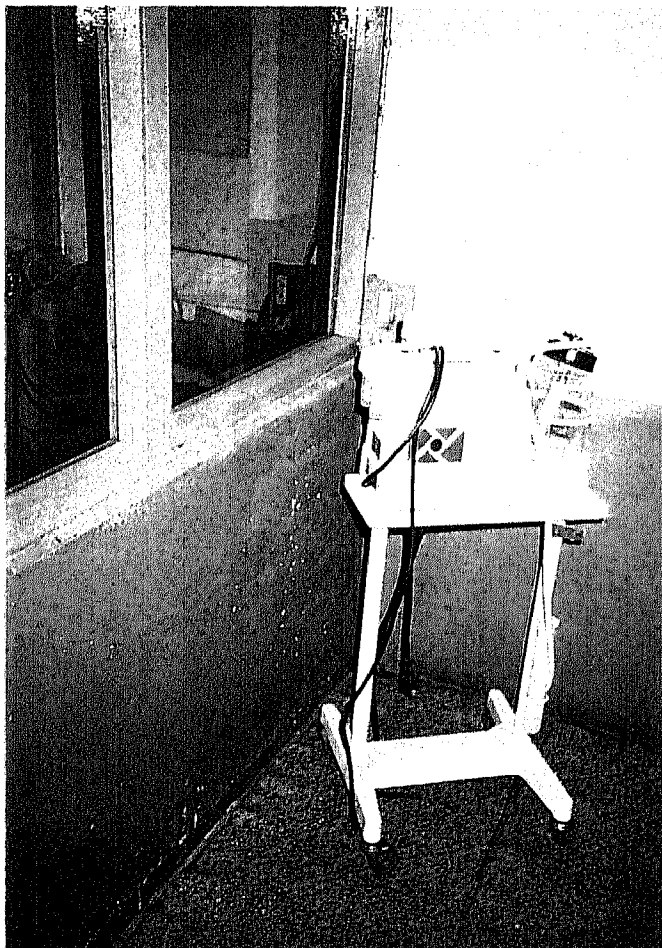

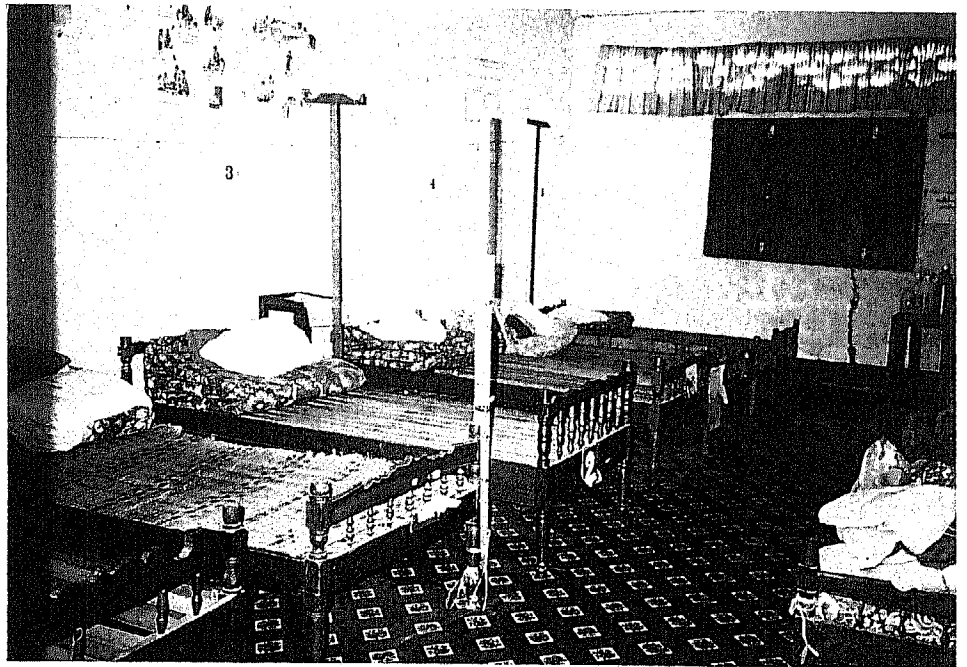

前任隊員の活動内容掲示
 (モータムネー：伝統助産婦研修)

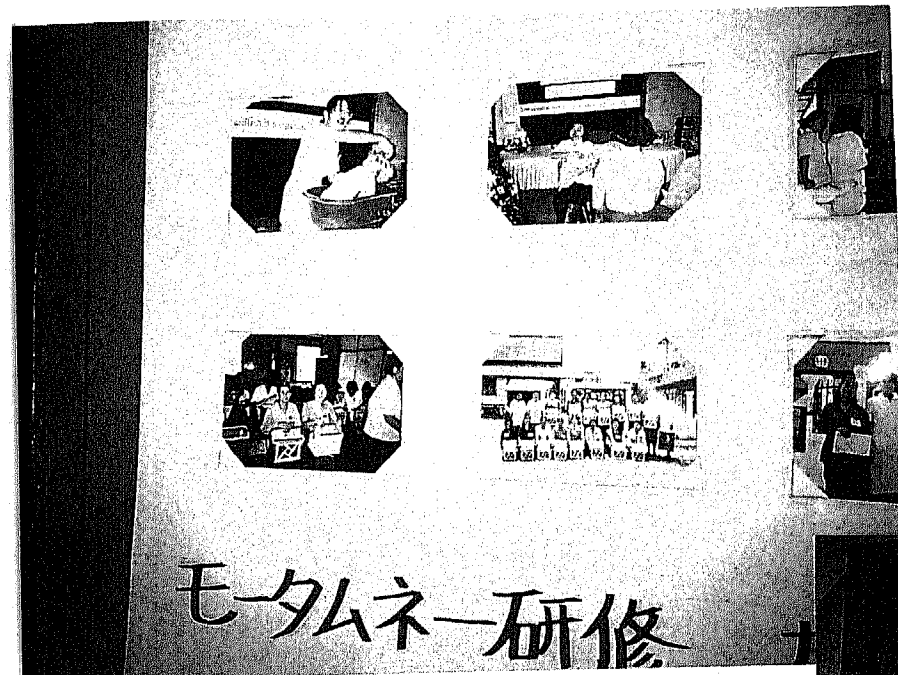

感染予防啓蒙ポスター

(このようなポスターはUNICEF、WHOや民間会社の援助を受けて作成され、ヴィエンチャン特別市が配布している。本ポスターはビール会社援助により作成された。)

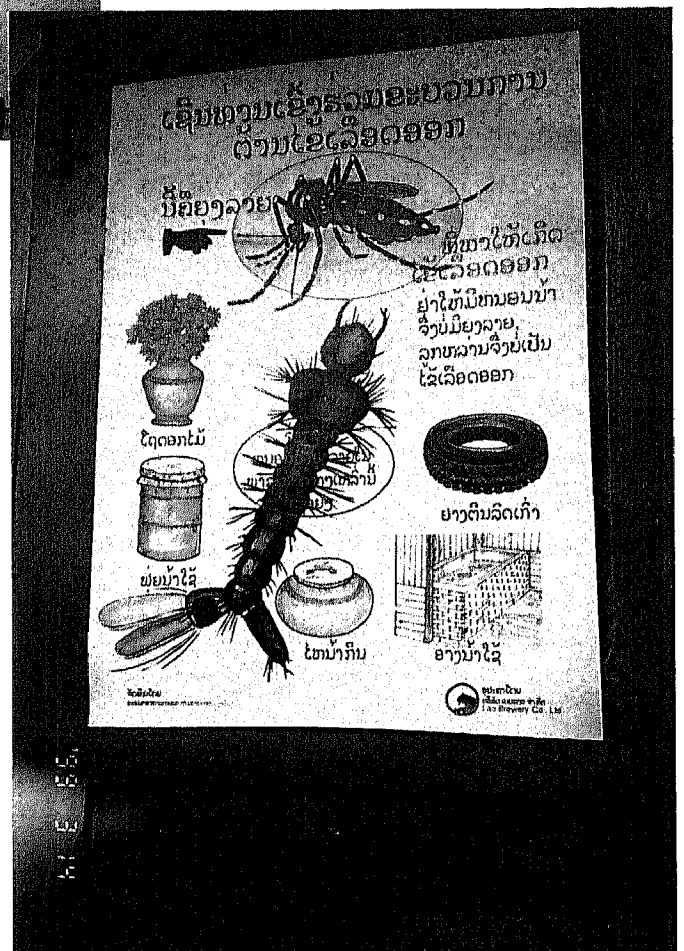

コンピューター
(フロントライン)
機材使用説明書等の作成に使われている。

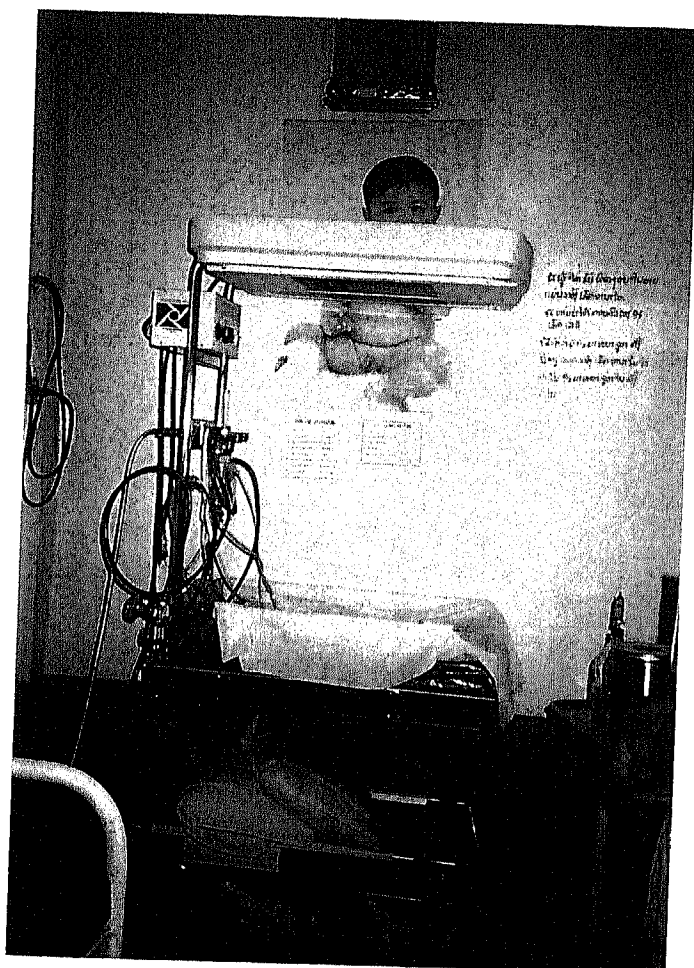
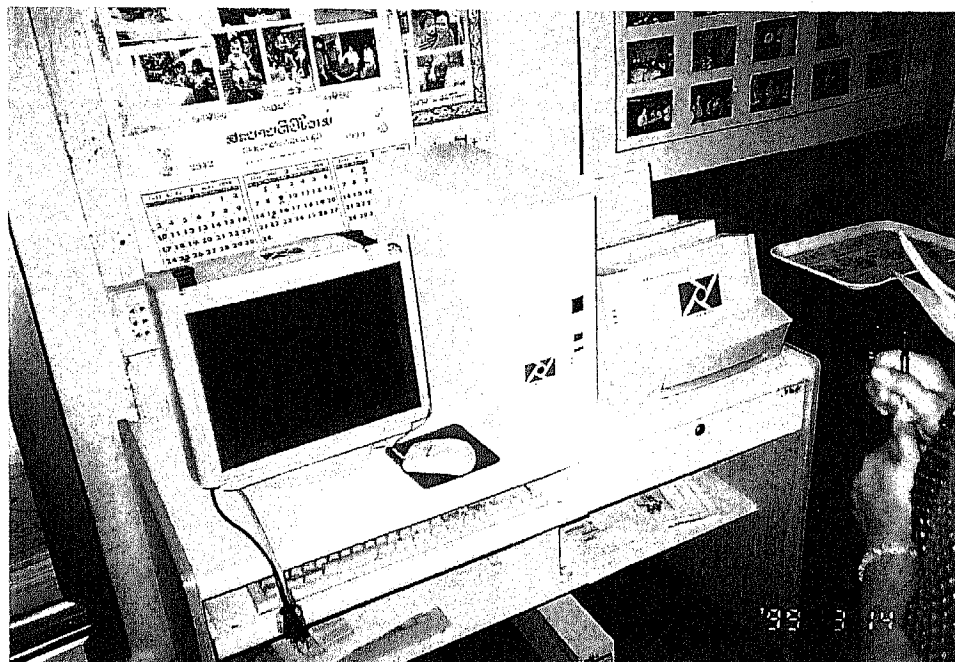

インファントウォーマー
壁にラオス語の使用説明書が貼ってある。

医療技術短大

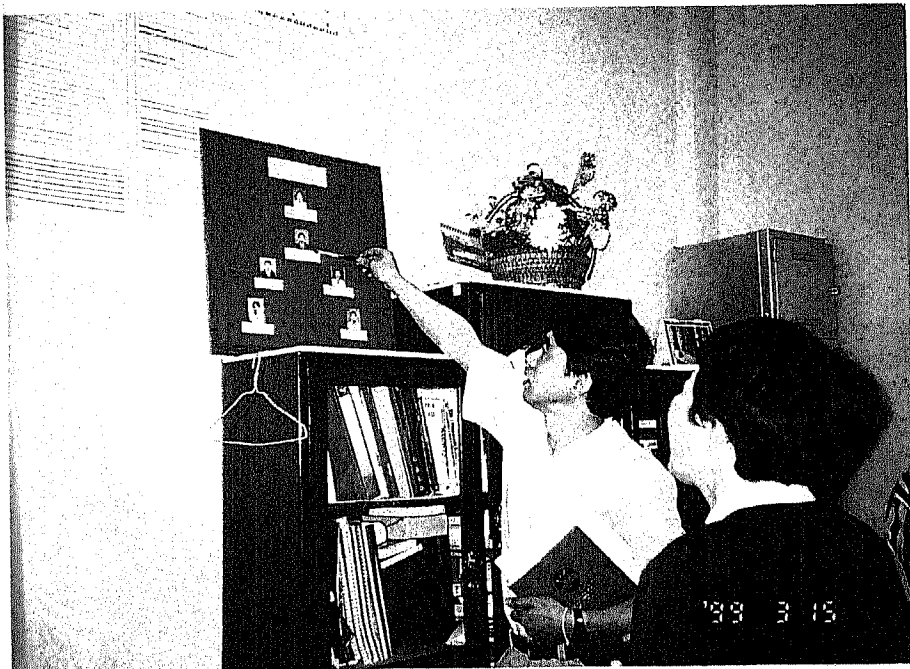

三浦シニア隊員から臨床検査学部の
教師数等について説明を受ける。

校長との協議



マホソット病院



訪問時、無料老人検診を行っており、
多数の老人が集まっていた。
右は血圧検査を受けている様子。



血液検査室

(多数の医療技術短大生が実習指導を受けていた。)



井東隊員が作成した婦人科細胞診の無料検診広報ポスター。
(これにより100人以上の受診者が集まり、
検体数が大幅に増えたとのこと。)

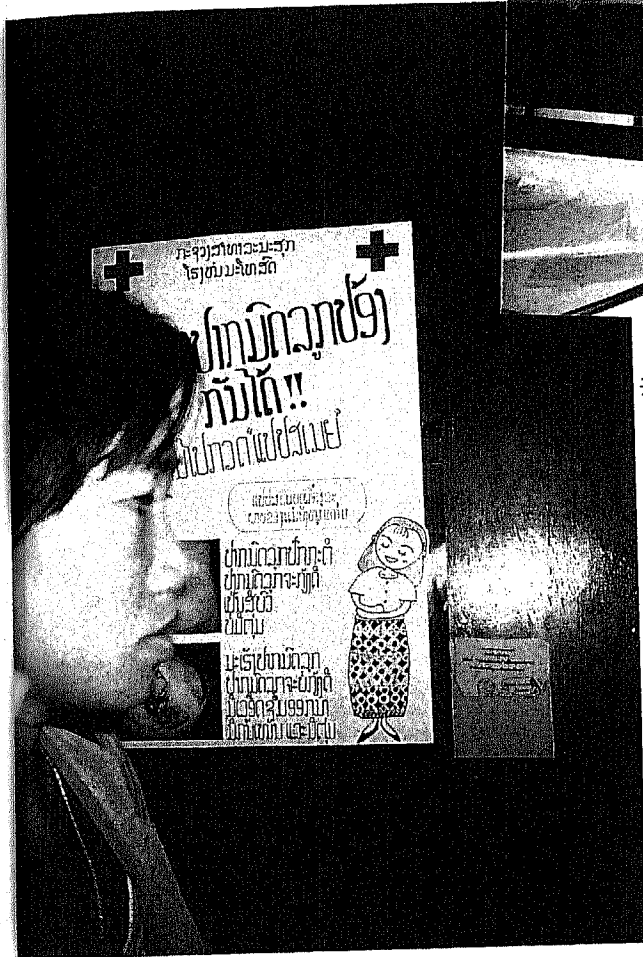

井東隊員と血液検査室技師。

(日本での研修経験があり、彼女を中心に
血液検査室の充実を図りたいとのことである。)



ICU入口
(萩原隊員活動場所)



ICU病棟
(患者のケアは家族が行っている。)

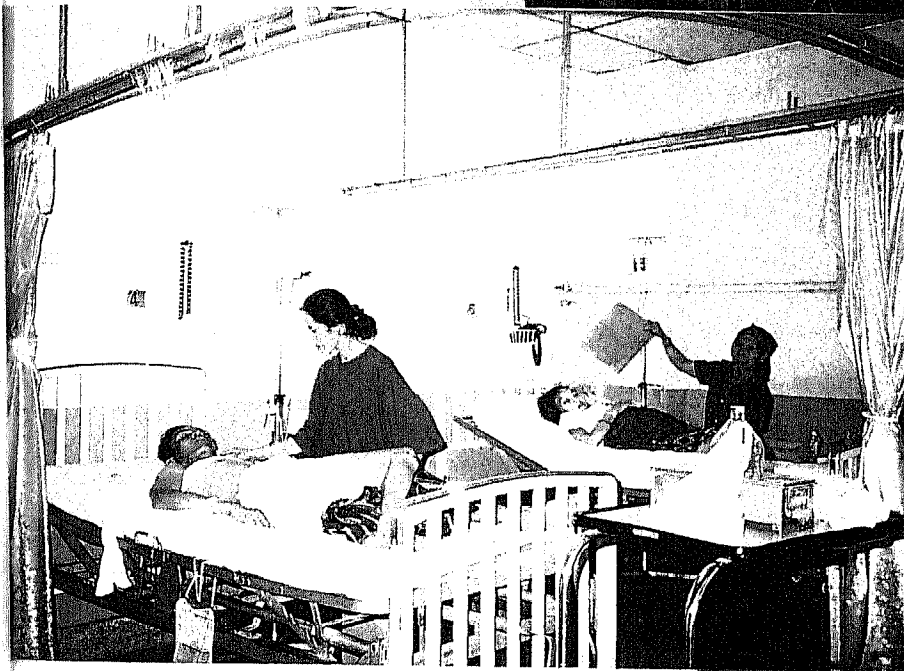

重病患者用看護記録
(記録されているのは、体温等の計測値データのみで、看護状況等記録する姿勢が望まれる。)

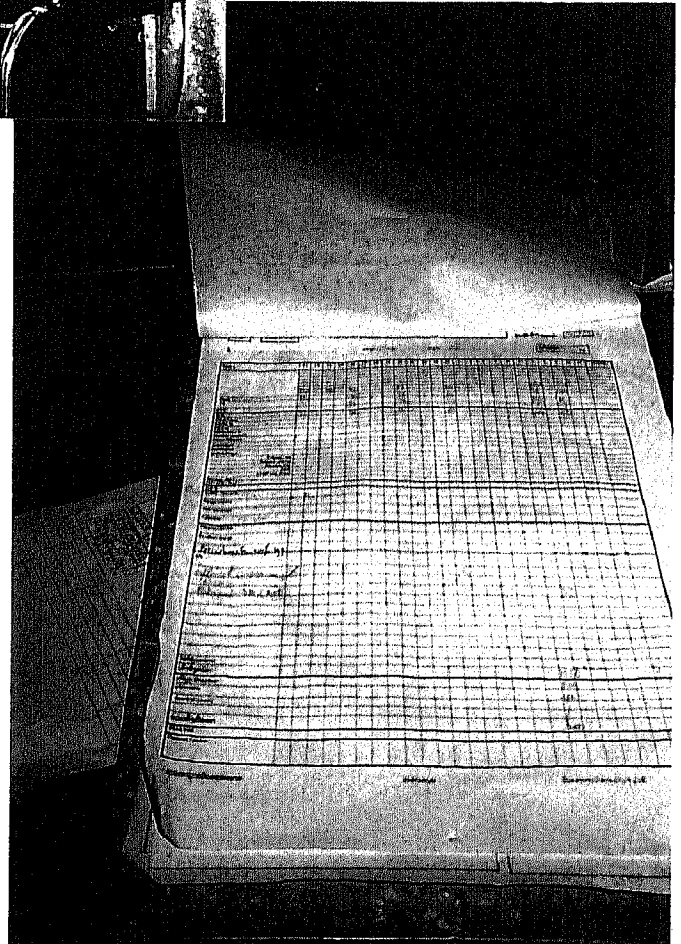

救急外来の創処置用機材
(フロントライン)

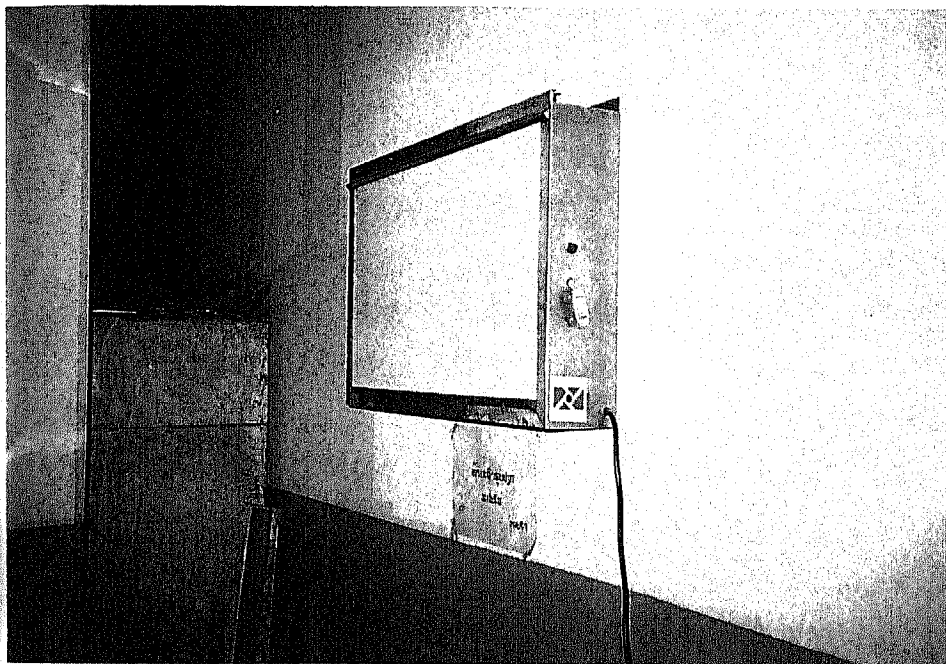
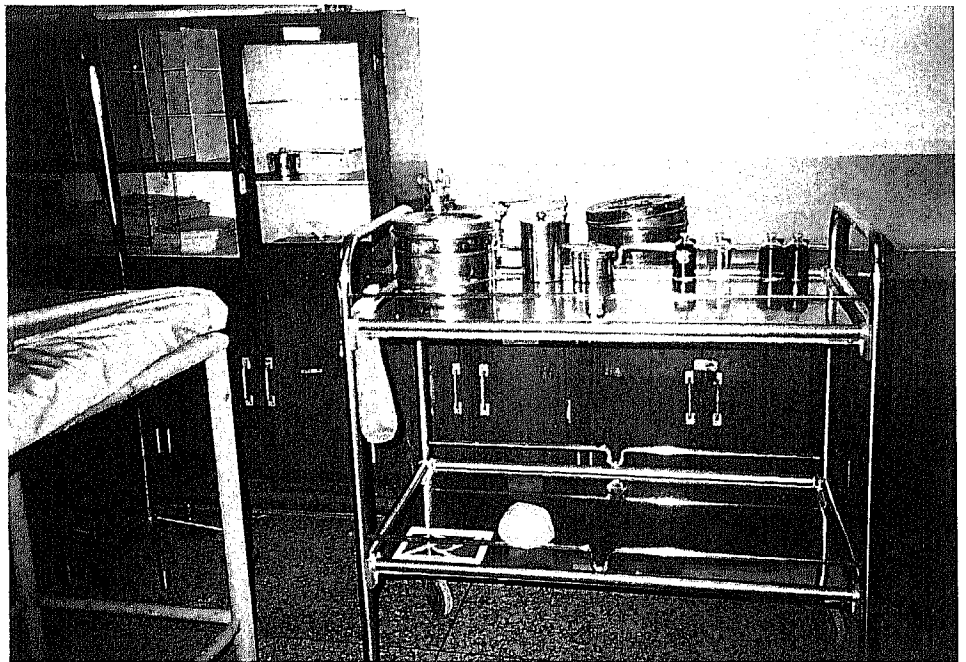

小手術室
シャーカステン
(フロントライン)

手術用機材
(フロントライン)

