

マイソール：市バス



市バス車両



マイソール市中央ターミナル



マイソール市中央ターミナル



中央ターミナル内の様子



バス停



バス停

マイソール：市バス運行管理センター（世銀支援により構築中）



構築中センター内の様子



構築中センター内の様子



構築中センター内の様子

Route No.	Destination	Service Type	Bus No.	PF No.	Dep. Time
123	HAMPI CIRCLE	VOL	4531	4	17:00
303	BEATING POINT	EXPD	4448	31	17:00
201	CHAMUNDI HILL	VOL	4476	23	17:00
201	CHAMUNDI HILL	VOL	4424	23	17:00
201	CHAMUNDI HILL	VOL	4425	23	17:00
134	EMBARA HOSPITAL	EXPD	4511	3	17:00
266	YELAWALA	VOL	4484	7	17:10
303	BEATING POINT	VOL	4493	31	17:00
119V	L & T	VOL	4532	1	17:30
201	CHAMUNDI HILL	VOL	4424	23	17:00

情報表示盤（バスターミナルに設置予定）

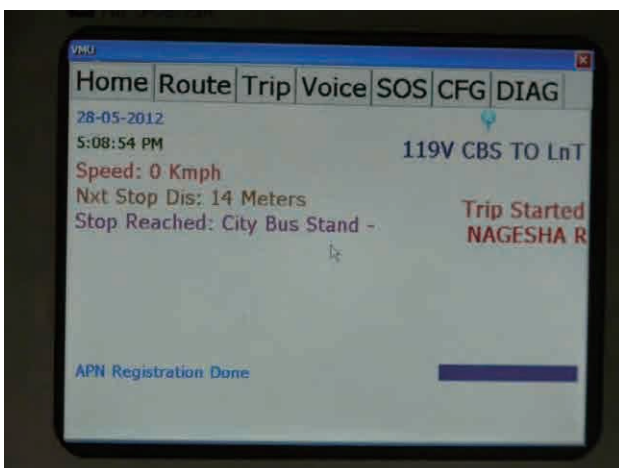

運行管理端末画面



市バス車内情報盤

マイソール：交通監視室（交通警察）



交通警察宿舎



監視室内の様子



監視室内の様子

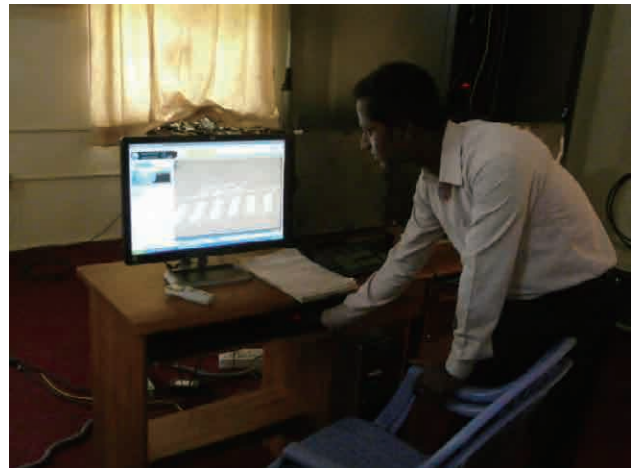

監視端末



CCTV 監視端末画面

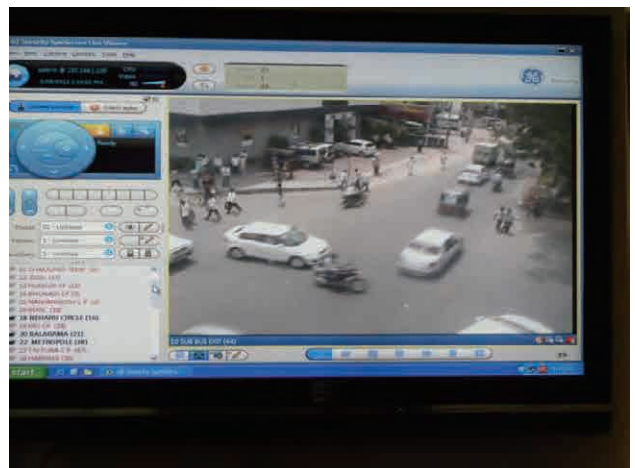

CCTV 監視端末画面

マイソール：その他



ラウンドアバウトと宗教施設



その他 市内の様子



交通警察車両



ヒンズー寺院 (チャモンデシュワリ寺院)



マイソール宮殿



マイソール宮殿

チェンナイ

チェンナイ：道路概況



市中心部



高架橋



市中心部 高架部



歩道橋



歩道



歩道

チェンナイ：信号機



市内の信号機



市内の信号機



市内の信号機



市内の信号機

チェンナイ : 市バス



市バス車両



市バス車両



市バス車両



バス停



バス停



バス停

チェンナイ：市バス運行管理室



運行管理室内



操作卓



情報盤 (バス停に設置予定)

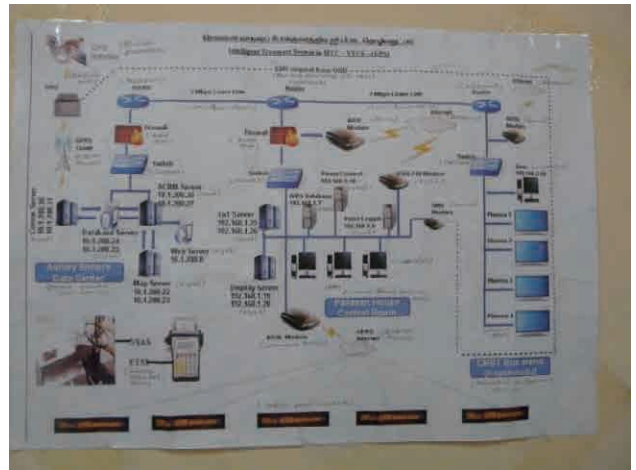

システム概略図

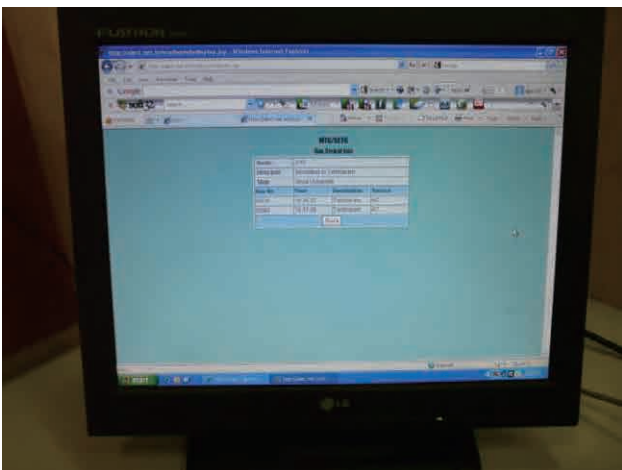

運行管理端末



運行管理端末

チェンナイ：その他



チェンナイメトロ建設現場



歩道上のスラム



鉄道駅



鉄道駅



その他 市内の様子



3輪オートリキシャ

インドール

インドール：道路概況



市内の主要道



市内の交通状況



側道



歩道



BRTS レーン (供用予定)



市内の主要道

インドール：信号機



市内の信号機



市内の信号機



信号機と広告



信号機と広告



信号機と広告



信号機と広告

インドール：市バス



市バス車両



市バス車両



市バス乗車券発券端末



バス停情報表示盤



バス停と情報盤



バス停

インドール：市バス運行管理室



運行管理室 建物



民間オペレータ



操作端末

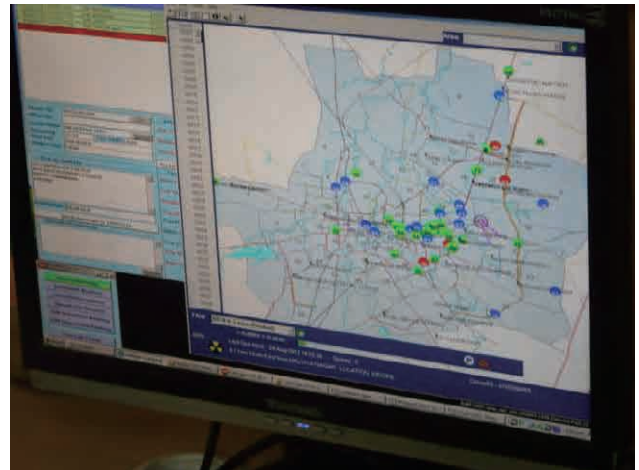

市バス車両位置情報画面

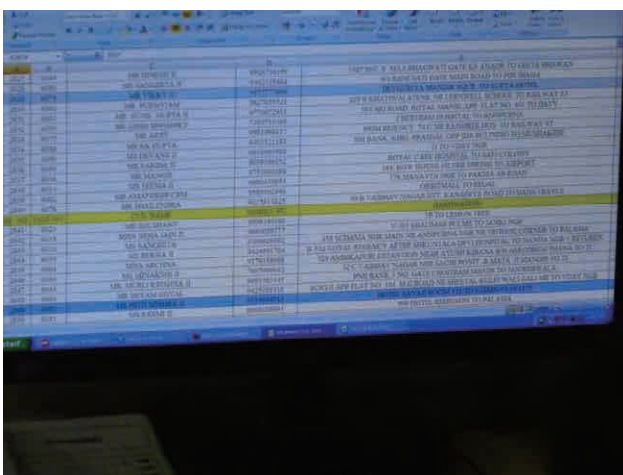

車両運行管理情報画面



市バス車両 GPS 車載器

インドール：交通管制センター



構築中のセンター（※）



現行の監視室（取り締まりシステム）



現行の監視室（罰金支払い窓口）

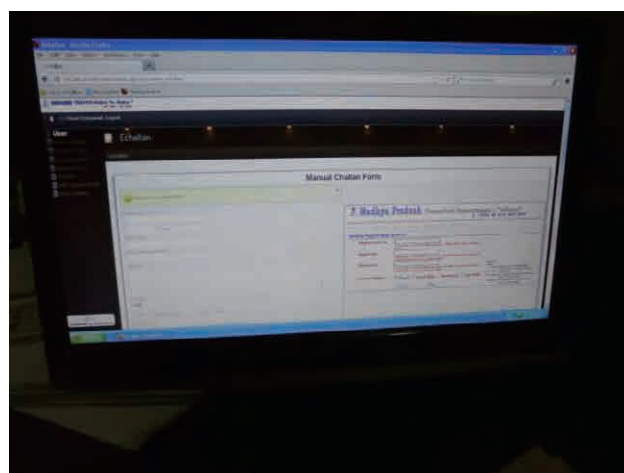

現行の監視室（取り締まりシステム）

※交通警察及び民間企業がタイアップし、民間企業主導により地元のNGO、宗教団体、各種のチャリティー団体より初期投資費用を提供。

インドール：その他



建設中 BRTS 設備 (バス停)



建設中 BRTS 設備 (専用レーン)



市内の様子 (地元の祭り)



市内の様子



市内の様子



市内の様子

ムンバイ

ムンバイ：道路概況



市内の主要道



市内の道路と高架橋



ムンバイシーリンク橋



歩道橋



歩道橋



歩道

ムンバイ：信号機及び情報盤



市内の信号機



市内の信号機



市内の信号機



信号機と情報盤



情報盤（速度超過警告）



情報盤（停止線注意喚起）

ムンバイ：市バス



市バス車両



市バス車両



市バス車庫

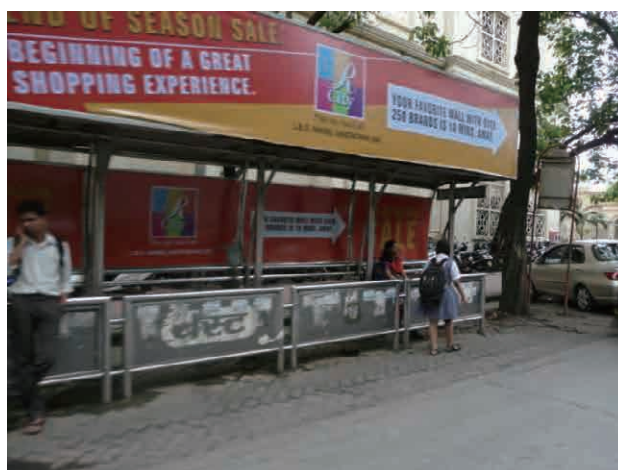

バス停



セキュリティー用 CCTV (市バス車内)



セキュリティー用 CCTV (市バス車内)



情報表示盤 (市バス車内)



GPS 車載器、情報表示盤制御盤



市バススマートカード



市バススマートカード販売所



市バススマートカード販売所 (内部の様子)

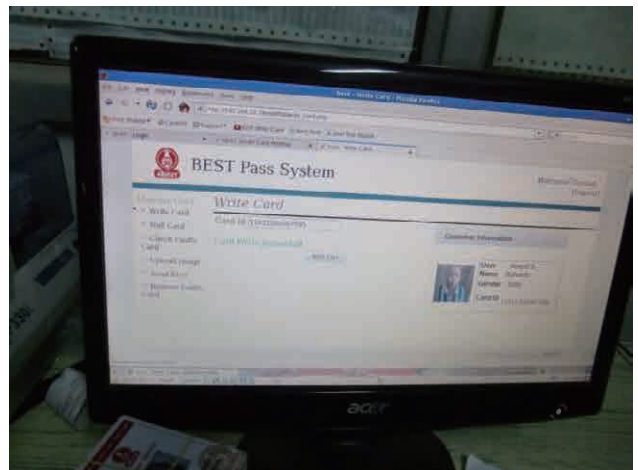

スマートカード発券システム

ムンバイ：交通管制センター（交通警察）



センター内概観



センター内概観



大型ディスプレイ



大型ディスプレイ

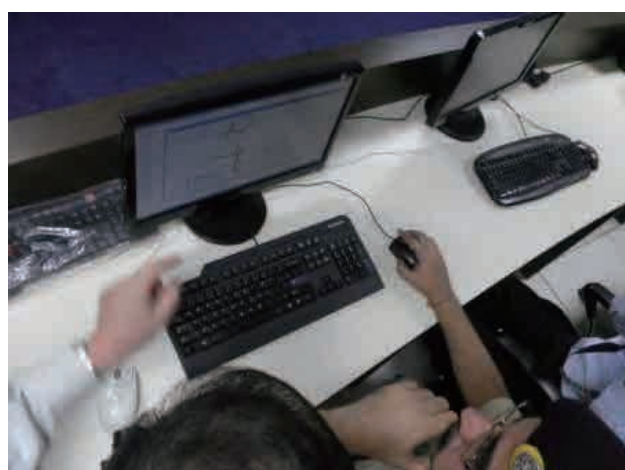

機器操作卓

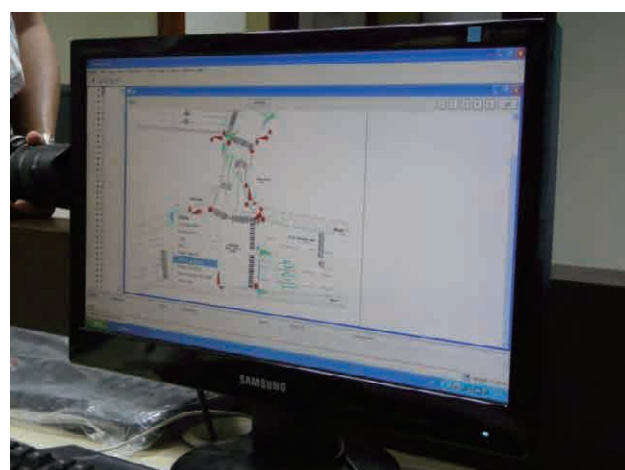

機器操作画面

ムンバイ：施設監視センター（ムンバイ市）



センター内概観



センター内概観

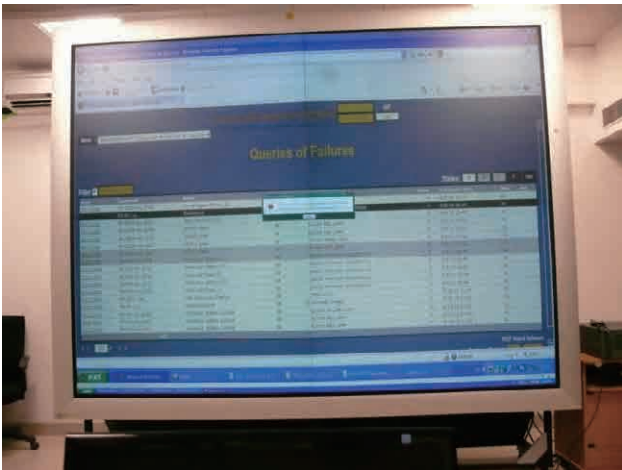

大型ディスプレイ

Number	Timestamp	Type	Description
95	16-Aug-2012 12:44:02	Status	Control mode
96	16-Aug-2012 12:44:02	Status	Control mode
997	16-Aug-2012 12:44:03	Status	Lights
898	16-Aug-2012 12:44:20	Alarm	Out of communication - no answer
9699	16-Aug-2012 12:44:20	Alarm	Transmission error corrected
0700	16-Aug-2012 12:44:20	Alarm	Blown lamp corrected
0709	16-Aug-2012 12:24:02	Status	Luminosity status
0710	16-Aug-2012 12:44:22	Status	Control mode
0711	16-Aug-2012 12:44:27	Status	Control mode
07070	16-Aug-2012 12:44:31	Status	Control mode
013790	16-Aug-2012 12:44:50	Alarm	Communication reestablishment
013791	16-Aug-2012 12:44:31	Alarm	Transmission error
013792	16-Aug-2012 12:44:31	Alarm	Blown lamp
013793	16-Aug-2012 06:00:18	Status	Lights

信号設備状態監視画面

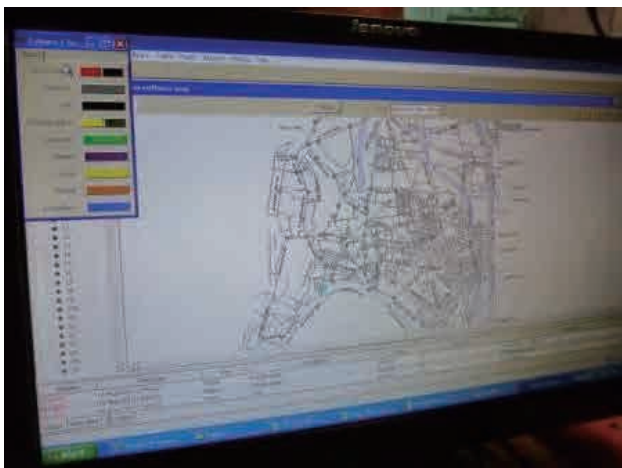

信号設備状態監視画面



センターサーバ及びネットワーク機器

ムンバイ：その他



ビクトリア駅



ビクトリア駅



ビクトリア駅 概観



モノレール建設現場



ムンバイシーリンク橋 ETCレーン (RFID)



ムンバイシーリンク橋 情報盤

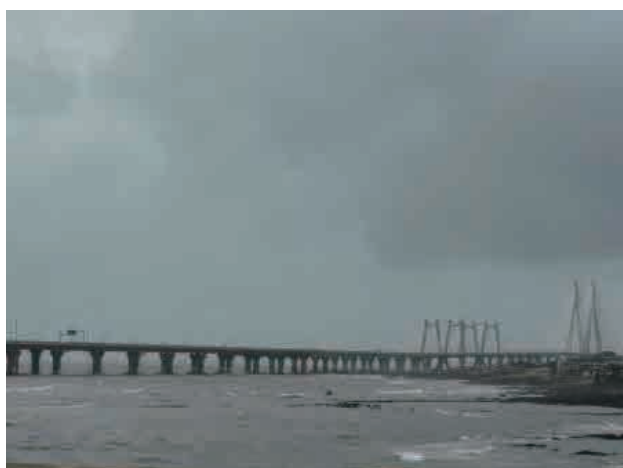

ムンバイシーリンク橋 概観



ムンバイ市 概観



高層ビルとスラム街



市中心部



市中心部



ムンバイ市庁舎

プネ

プネ：道路概況



市内の道路



市内の道路



市内の道路



自転車道と歩道

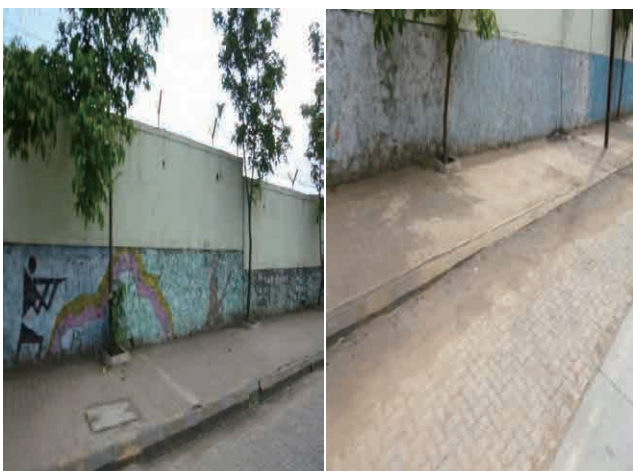

歩道



交差点内 駐停車禁止エリア

プネ：信号機



市内の信号機



市内の信号機



市内の信号機



市内の信号機



ラウンドアバウト、宗教設備と信号機



故障中の信号機

プネ：市バス



市バス車両



市バス車両



市バス車両



バス停



市バスターミナル



市バス車庫

プネ : BRTS



BRTS レーン (奥) とバス停



BRTS レーン (奥) とバス停



BRTS レーン (左奥)



バス運行情報 (バスターミナル)

BRTS : Bus Rapid Transit System

プネ：管制センター（プネ市）



センター内概観



センター内概観

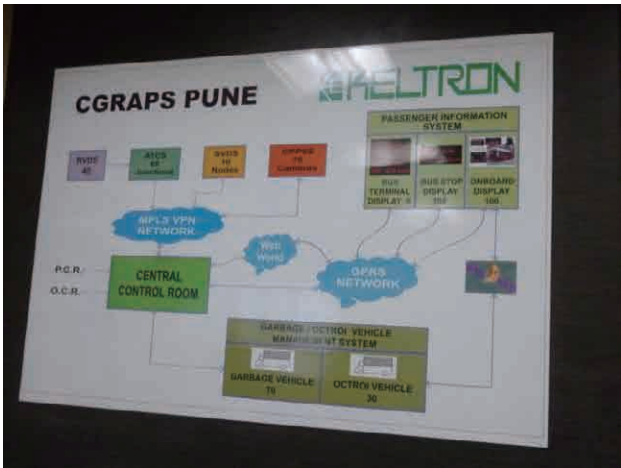

センターシステム構成図

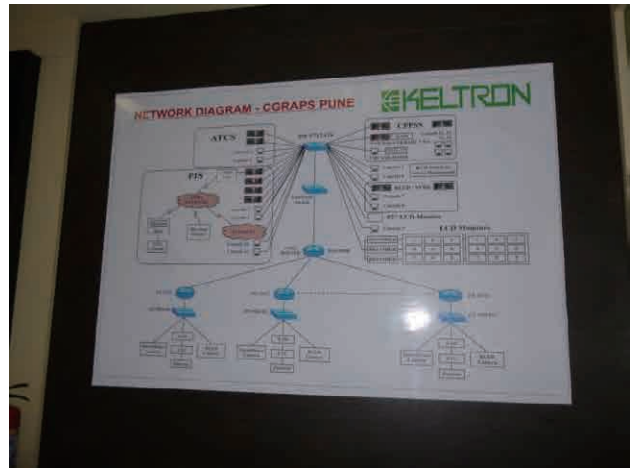

センターネットワーク構成図

プネ：その他



市内の道路



市内の道路



その他 市内の様子



その他 市内の様子



その他 市内の様子



その他 市内の様子