

添付資料

9 都市 現場の写真集

目次

デリー.....	1
アーメダバード.....	9
ハイデラバード.....	14
バンガロール.....	19
マイソール.....	25
チェンナイ.....	31
インドール.....	36
ムンバイ.....	42
プネ.....	50

写真出典：調査団撮影

デリー

デリー：道路概況



市内の道路



市内の交差点



市内の交差点



歩道



歩道橋



歩道橋

デリー：信号機



デリー：市バス



低床バス



バスターミナルと市バス



バス停と市バス



その他の市バス



その他の市バス



その他の市バス

デリー：市バス（バス停）



到着時間情報

デリー : BRTS



バス停と BRTS 車両



BRTS 専用レーン



交差点の様子



路線情報 (手前)、到着時間情報 (奥)



バス停



バス停

BRTS : Bus Rapid Transit System

デリー：メトロ



メトロ駅



メトロ駅



社内の路線・駅の情報



車内情報盤



メトロ駅（車両到着情報）



改札口

デリー：DIMTSセンター



センター入口



センター内概観



センター内概観

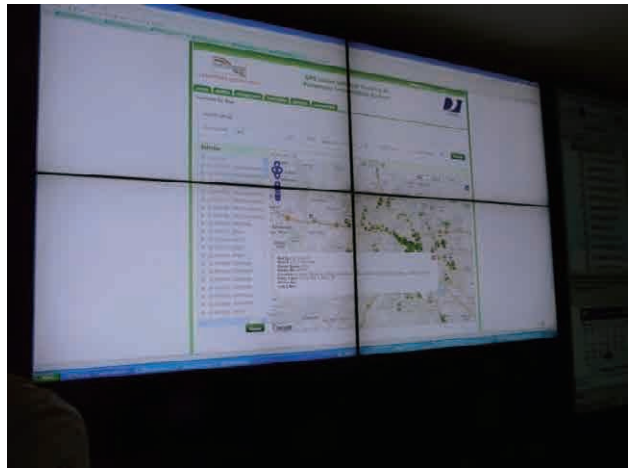

大型ディスプレイ（BRTS 車両位置情報）



大型ディスプレイ（BRTS 路線 CCTV 映像監視）

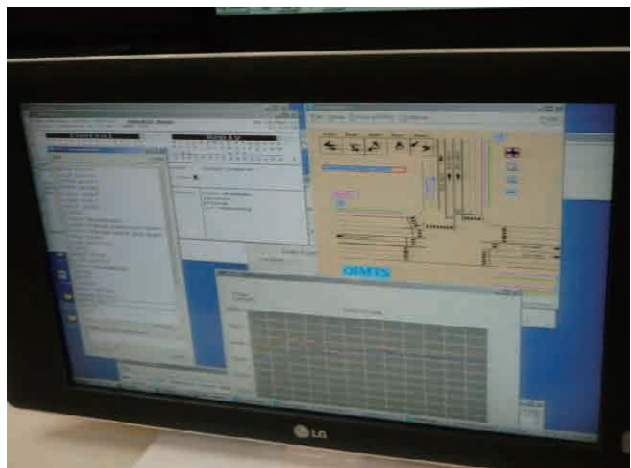

BRTS 運行管理コンソール

DIMTS : Delhi Integrated Multi Modal Transit System Ltd.

デリー：その他



情報盤（車線順守注意喚起）



情報盤（スピード違反警告）



デリーーグルガオン道路 料金所



デリーーグルガオン道路 料金所
(ETCゲート：Passive DSCR)



市内道路



メトロ高架橋と市内道路

アーメダバード

アーメダバード：道路概況



市内の道路



アーメダバードーバドダラバイパス



歩道橋（手前）と高架橋（奥）



市内の道路



市内の道路と立体交差



市内の道路

アーメダバード：信号機



アーメダバード：市バス



市バス車両



市バス車両



市バス車両



市バス車両



バス停



バス停

アーメダバード：：BRTS



バス停概観



バス停



バス停と BRTS 車両



バス停



バス停内の様子



改札口（バス停内）

BRTS : Bus Rapid Transit System

アーメダバード：その他



市内の道路



市内の道路



市内の道路状況



市内の道路状況



スクールバス



市内の道路状況

ハイデラバード

ハイデラバード：道路概況



市内の主要道



高架橋と側道



交差点の様子



交差点の様子



鉄道アンダーパス（常時冠水地点）



高架部

ハイデラバード：信号機



市内の信号機



市内の信号機



ラウンドアバウト、信号機及び銅像



市内の信号機



故障中の信号機



故障中の信号機

ハイデラバード：市バス



市バス車両



市バス車両



市バス車両と交差点の様子



中央バスターミナル



バス停



市バス車両 (※)

※車両左側の構造物はバス停ではなく側道に残された宗教施設

ハイデラバード：その他



道路中央部に残された宗教施設



道路中央部に残された宗教施設



側道に残された宗教施設



鉄道駅



鉄道駅と線路を渡る人々



鉄道駅から線路沿いに帰宅する人々



メトロ建設現場

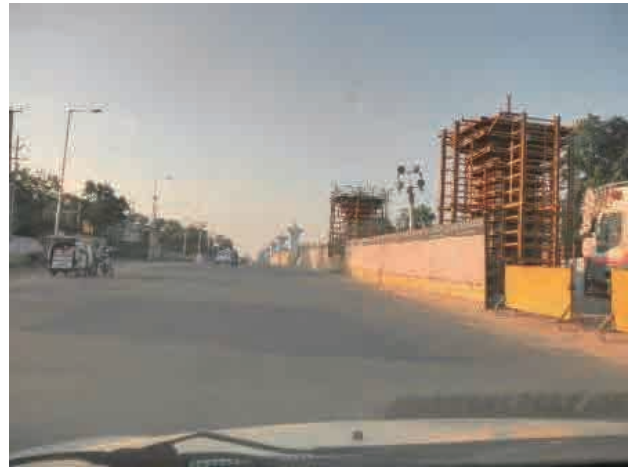

メトロ建設現場



交差点で割り込みを行う車両



典型的な歩道の例



ハイデラバード外環道路 供用区間



ハイデラバード外環道路 料金所建設予定地

バンガロール

バンガロール：道路概況



市内の主要道路



市内の道路



市内の渋滞



歩道橋



高架橋と市内の道路



高架橋と市内の道路

バンガロール：信号機



ソーラーパネル付き信号機



ソーラーパネル付き信号機



市内の信号機



市内の信号機



市内の信号機



故障中の信号機

バンガロール：市バス



市バス車両



市バス車両 (エアコン設備付き車両)



市バス車両



市バス車両



バスターミナル



バス停

バンガロール：メトロ



メトロ駅



メトロ車両と高架橋



メトロ駅内情報盤



社内の様子



改札口（カード読み取り機）



メトロカード

バンガロール：交通管制センター（交通警察：B-RAC）



信号制御モニター



CCTV 監視モニター

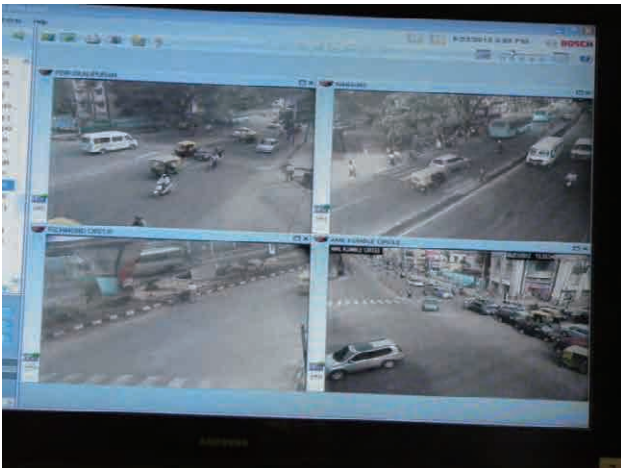

CCTV 監視端末画面

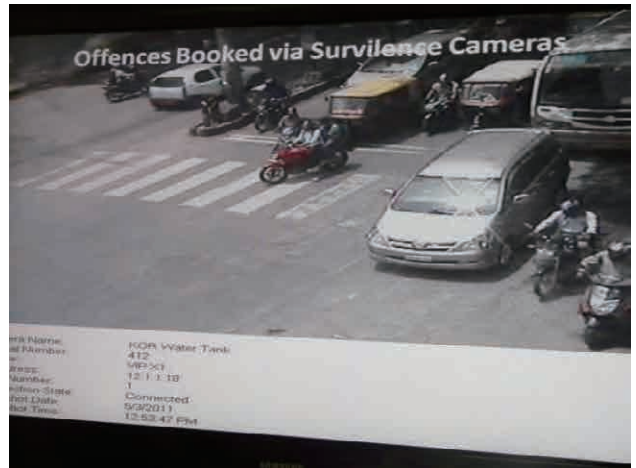

信号無視取り締まり監視画面



交通違反キップ発行端末

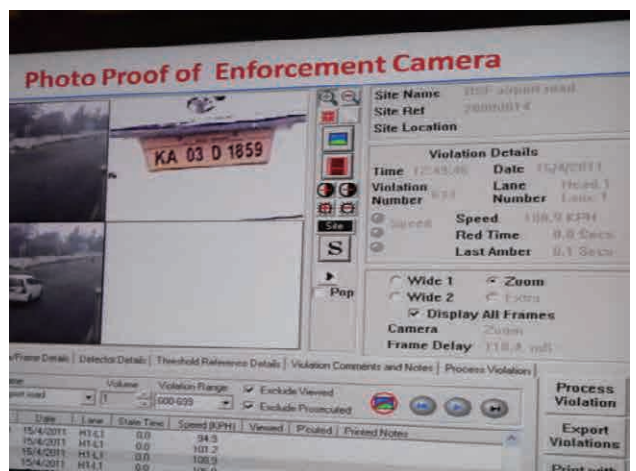

信号無視取り締まり監視システム端末画面

B-TRAC：バンガロール交通管制センターの名称

バンガロール：その他



バンガロールメトロ コントロールセンター



バンガロールメトロ コントロールセンター



メトロ建設現場（延伸）



路上駐車車両



情報盤（車両窓ガラススモーク禁止警告）



その他 市内の様子

マイソール

マイソール：道路概況



市内の道路



市内の主要交差点



市内の主要交差点（大型ラウンドアバウト）



市中心部



歩道の様子



市中心部

マイソール：信号機



市内の信号機



ラウンドアバウト中央部の宗教施設と信号機



市内の信号機

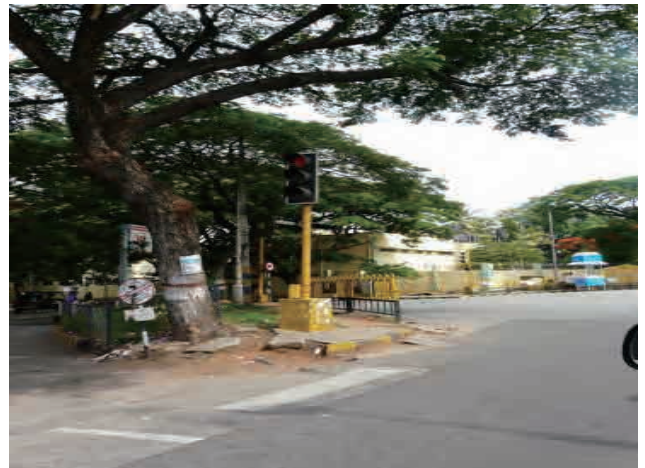

市内の信号機



ソーラーパネル付き信号機



市内の信号機