

ANNEXE-8 PLANS

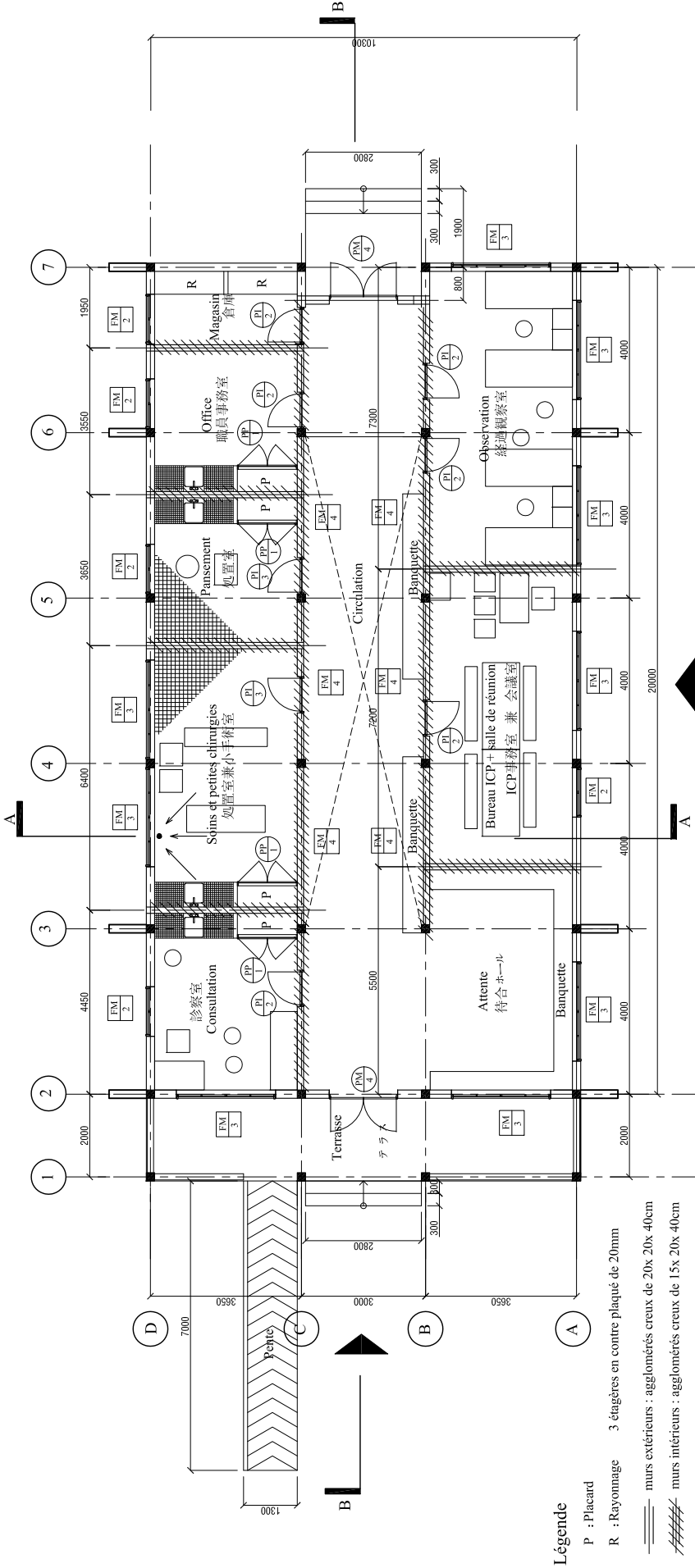

Mur extérieure	Enduit de ciment en deux couches sur gobelets Enduit tyrolien étanche												
Pente	Garde-corp : tube gaz soudés												
Terrasse	Chape bouchardée au sol Garde-corp en claustras												
Toiture	Tôle bac aluminium de 60/100 Tôle bac translucide												

Nom de pièce	Plancher	Plinthe	Mur	Plafond	Hauteur de Plafond	Note
Attente	Chape bouchardée au sol	peinture vinylique Ht=15cm)	Enduit de ciment , peinture glycéro	Faux plafond en bois, peinture glycéro	3,0 m	Banquette
Consultation	idem	idem	Enduit de ciment , peinture vinylique	Faux plafond en bois, peinture vinylique	idem	Carreaux 25x25mm pour paillassse Carreaux 100mmx100mm sur mur autour de paillassse (jusqu'à H2.2m)
Soins et petites chirurgies	Carreaux 100mm x100mm antidérapant)	-	Carreaux 100mmx100mm(jusqu'à H2.2m) Peinture à huile (de H2.2m)	idem	idem	
Pansement	idem	peinture vinylique Ht=15cm)	Enduit de ciment , peinture vinylique	idem	idem	
Office	Chape bouchardée au sol	idem	Enduit de ciment , peinture glycéro	Faux plafond en bois, peinture glycéro	idem	
Magasin	idem	idem	Enduit de ciment , peinture vinylique	Faux plafond en bois, peinture vinylique	idem	
Bureau ICP + salle de réunion	idem	idem	Enduit de ciment , peinture glycéro	Faux plafond en bois, peinture glycéro	idem	
Observation	idem	idem	Enduit de ciment , peinture vinylique	Faux plafond en bois, peinture vinylique	idem	
Circulation	idem	idem	Enduit de ciment , peinture glycéro	Entre axe3 et 6 : pas de plafond Autre : Faux plafond en bois, peinture glycéro	5,6 m moyen 3,0 m	Banquette

prepared by: M K
checked by: N K
date: 22. DEC. 2011

scale: 1:150
project no: FAE-BF-CP01
sheet no: A-001

DISPENSARE 一般診療棟 PLAN 平面図

building: DISPENSARE 一般診療棟
title: PLAN 平面図
project names: PROJET DE CONSTRUCTION DE CENTRES DE SANITES ET DE PROMOTIONS SOCIALE (C.S.P.S.) AU BURKINA FASO

revisions:

no	date	description

consultants:

FAE
 FUKUNAGA ARCHITECTS-ENGINEERS
 at 5-12-3-4F minamihogami, minato-ku
 tel (+81) 3 3456 031
 tel (+81) 3 3456 032
 tel (+81) 3 3456 033
 tel (+81) 3 3456 034
 tel (+81) 3 3456 035
 tel (+81) 3 3456 036
 tel (+81) 3 3456 037
 tel (+81) 3 3456 038
 tel (+81) 3 3456 039
 tel (+81) 3 3456 040
 tel (+81) 3 3456 041
 tel (+81) 3 3456 042
 tel (+81) 3 3456 043
 tel (+81) 3 3456 044
 tel (+81) 3 3456 045
 tel (+81) 3 3456 046
 tel (+81) 3 3456 047
 tel (+81) 3 3456 048
 tel (+81) 3 3456 049
 tel (+81) 3 3456 050
 tel (+81) 3 3456 051
 tel (+81) 3 3456 052
 tel (+81) 3 3456 053
 tel (+81) 3 3456 054
 tel (+81) 3 3456 055
 tel (+81) 3 3456 056
 tel (+81) 3 3456 057
 tel (+81) 3 3456 058
 tel (+81) 3 3456 059
 tel (+81) 3 3456 060
 tel (+81) 3 3456 061
 tel (+81) 3 3456 062
 tel (+81) 3 3456 063
 tel (+81) 3 3456 064
 tel (+81) 3 3456 065
 tel (+81) 3 3456 066
 tel (+81) 3 3456 067
 tel (+81) 3 3456 068
 tel (+81) 3 3456 069
 tel (+81) 3 3456 070
 tel (+81) 3 3456 071
 tel (+81) 3 3456 072
 tel (+81) 3 3456 073
 tel (+81) 3 3456 074
 tel (+81) 3 3456 075
 tel (+81) 3 3456 076
 tel (+81) 3 3456 077
 tel (+81) 3 3456 078
 tel (+81) 3 3456 079
 tel (+81) 3 3456 080
 tel (+81) 3 3456 081
 tel (+81) 3 3456 082
 tel (+81) 3 3456 083
 tel (+81) 3 3456 084
 tel (+81) 3 3456 085
 tel (+81) 3 3456 086
 tel (+81) 3 3456 087
 tel (+81) 3 3456 088
 tel (+81) 3 3456 089
 tel (+81) 3 3456 090
 tel (+81) 3 3456 091
 tel (+81) 3 3456 092
 tel (+81) 3 3456 093
 tel (+81) 3 3456 094
 tel (+81) 3 3456 095
 tel (+81) 3 3456 096
 tel (+81) 3 3456 097
 tel (+81) 3 3456 098
 tel (+81) 3 3456 099
 tel (+81) 3 3456 100

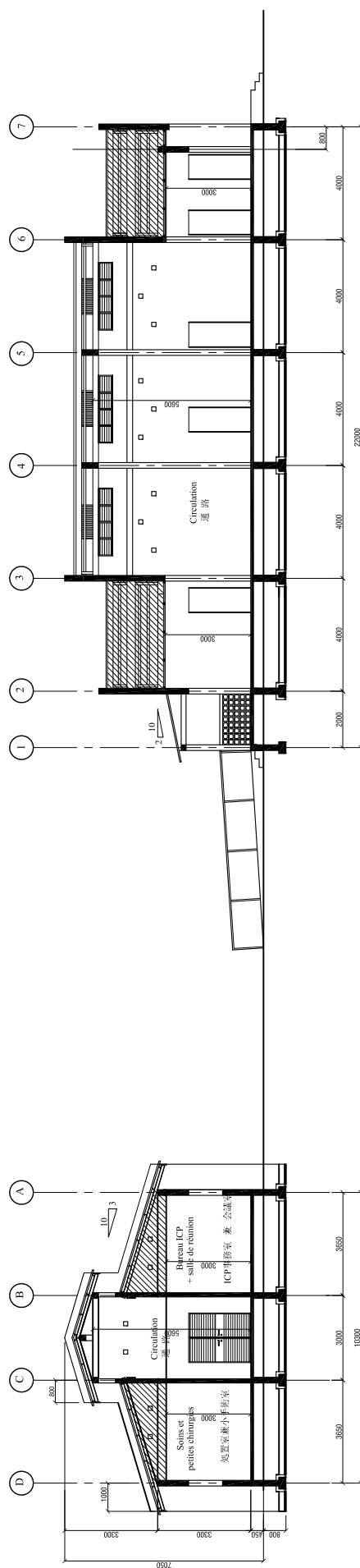
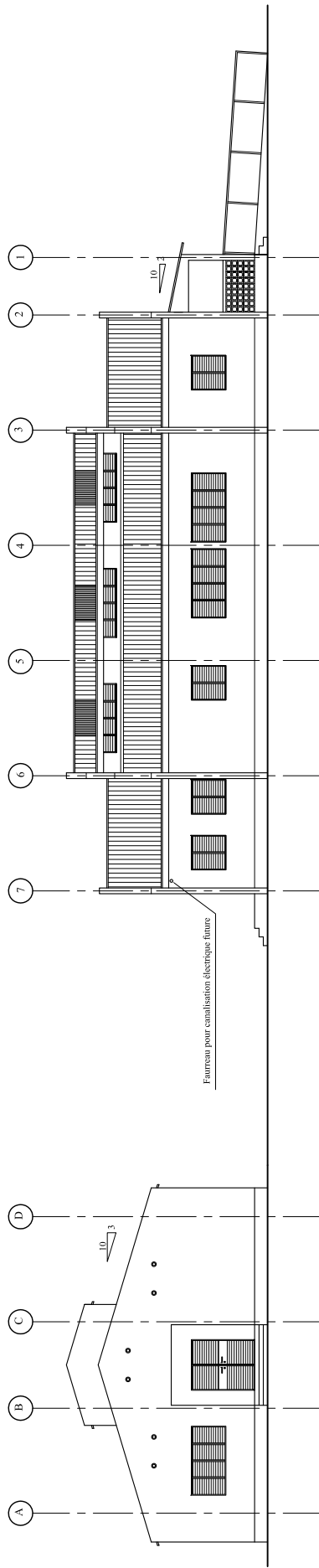
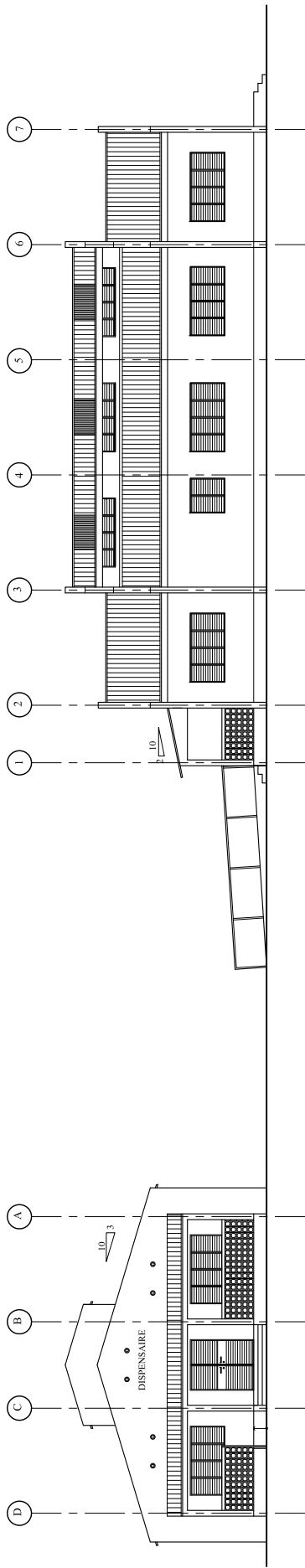

DISPENSARE 一般診療棟 立面図・断面図

prepared by: FUKUNAGA ARCHITECTS-ENGINEERS at 5-12-24-6 Minamiyogama, miyato-ku kyoto 604-8337 Japan t (+81) 81 3 3486 033 f (+81) 81 3 3486 032 w www.fukunaga-ae.co.jp	building DISPENSARE 一般診療棟	revisions no date	consultants:	scale: 1: 220
	title FACADE COUPE 立面図・断面図	no 	description 	project no: FAE-BF-CP01
Project names PROJET DE CONSTRUCTION DE CENTRES DE SANITES ET DE PROMOTIONS SOCIALE (C.S.P.S.) AU BURKINA FASO	checked by: M K	date: 22. DEC. 2011		

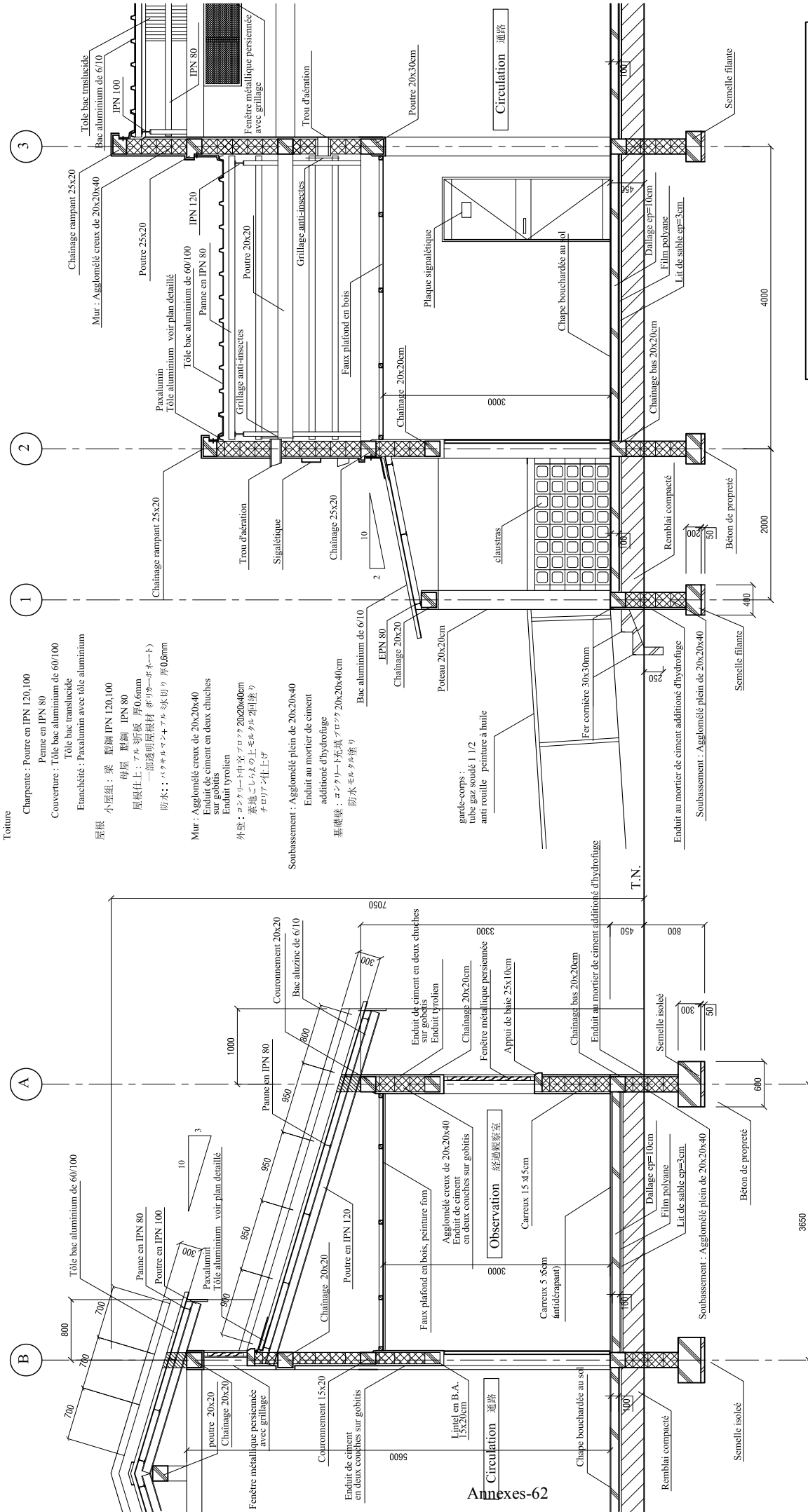

- Toiture**
- Charpente : Poutre en IPN 120,100
 - Pense en IPN 80
 - Couverture : Tôle bac aluminium de 60/100
 - Tôle bac translucide
 - Fanchéité : Paxalumin avec tôle aluminium
- 屋根**
- 小屋組 : 梁 型鋼 IPN 120,100
 - 母屋 型鋼 IPN 80
 - 屋根仕上 : アル折板 厚0.6mm
 - 一級透明屋根材 (ポリカーボネート)
 - 防水 : ハケキルマニアル 氷切り 厚0.6mm
- Mur** : Aggloméré creux de 20x20x40
- Enduit de ciment en deux couches sur gobelets
 - Enduit tyrolien
 - 素地 : エンケルト中芯アロワック 20x20x40mm
 - チロリアン仕上
- Soubassement** : Aggloméré plein de 20x20x40
- Enduit au mortier de ciment additionné d'hydrofuge
 - 基礎壁 : エンケルト充真アロワック 20x20x40cm
 - 防水モルタル塗り
- gardes-corps** : tube gaz soudé 1 1/2 anti rouille peinture à huile

Légende

- Coupe béton armé
- 鉄筋 断面
- Coupe béton non armé
- 無筋 断面
- Coupe aggloméré
- 断面

DISPENSARE 一般診療棟 COUPE DETAILLE 矩計図

<p>Prepared by: FUKUNAGA ARCHITECTS-ENGINEERS 〒5-12-24-1F Minamiosakami, Minato-ku 東京都港区南明 5-12-24-1F TEL (+81) 3 3486 033 FAX (+81) 3 3486 032 URL www.fukunaga-arch.jp</p>	<p>Building: DISPENSARE 一般診療棟</p>	<p>Scale: NORTH</p>																		
	<p>Title: COUPE DETAILLE 矩計図</p>	<p>Project names: PROJET DE CONSTRUCTION DE CENTRES DE SANTES ET DE PROMOTIONS SOCIALE (C.S.P.S.) AU BURKINA FASO</p>	<p>Project no: FAE-BF-CP01</p>																	
<p>Drawn by: M K</p>	<p>Checked by: N K</p>	<p>Date: 22. DEC. 2011</p>																		
<p>Revisions:</p> <table border="1"> <thead> <tr> <th>no</th> <th>date</th> <th>description</th> </tr> </thead> <tbody> <tr> <td> </td> <td> </td> <td> </td> </tr> <tr> <td> </td> <td> </td> <td> </td> </tr> <tr> <td> </td> <td> </td> <td> </td> </tr> <tr> <td> </td> <td> </td> <td> </td> </tr> <tr> <td> </td> <td> </td> <td> </td> </tr> </tbody> </table>		no	date	description																<p>Consultants:</p>
no	date	description																		
<p>Sheet no: A-003</p>																				

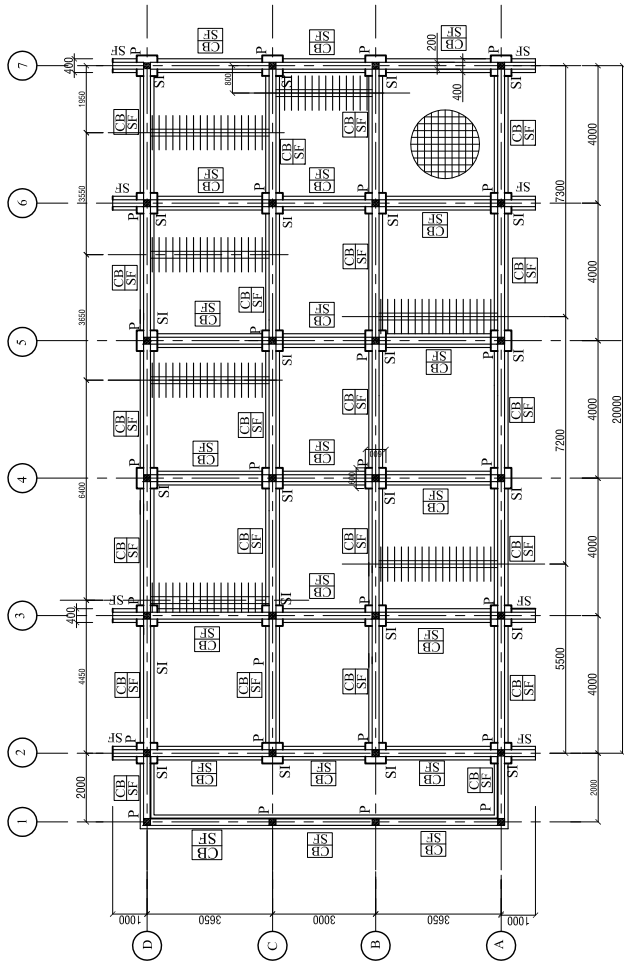

DISPENSARE
一般診療棟
基礎伏図

Annexes-63

P	Poteau 20x20cm	柱
CB	Chainage bas 20x20cm	基礎梁
SI	Semelle isolé 60x60cm	独立基礎
SF	Semelle filante	布基礎

en haut
en bas

Armature d'allage : Quadrillage HA6 de mailles 20x20cm
土間配筋 HA6 網状配筋 @200

Renforcement d'armature de dalle sous murs
avec HA10 1.0m @200
土間配筋補強 間仕切壁下 HA10 1.0m @200

SI	Semell Isolé	独立基礎	
SF	Semell filante	布基礎	

P	Poteaux	柱	
Pp	Raidisseur 15x15cm	補強材	
R 1	Raidisseur 10x20cm		
R 2	Raidisseur 15x15cm	補強材	
R 3	Raidisseur 20x15cm		
Pt 1	Poutre 20x20cm	梁	
Pt 2	Poutre 20x25cm		
Pt 3	Poutre 20x30cm		
C 2	Couronnement 15x20cm	頭つき	
C 4	Couronnement		
Lt	Lintel 15x20cm	まぐさ	

prepared by: **FUKUNAGA ARCHITECTS-ENGINEERS**
at 5-12-3-4F minamiyogama, mihato-ku
t (03) 871 3 3456 033
f (03) 871 3 3456 032
u www.fukunaga-arch.co.jp

drawn by: M K **checked by:** N K **date:** 22. DEC. 2011

building: DISPENSARE **一般診療棟**
title: PLAN DE FONDATION. LISTE DE POTEAUX ET POUTRES 基礎伏・断面リスト

project names: PROJET DE CONSTRUCTION
DE CENTRES DE SANITES ET DE PROMOTIONS SOCIALE
(C.S.P.S.)
AU BURKINA FASO

revisions:

no	date	description

consultants:

scaler: 1: 220
project no: FAE-BF-CP01
sheet no: A-004

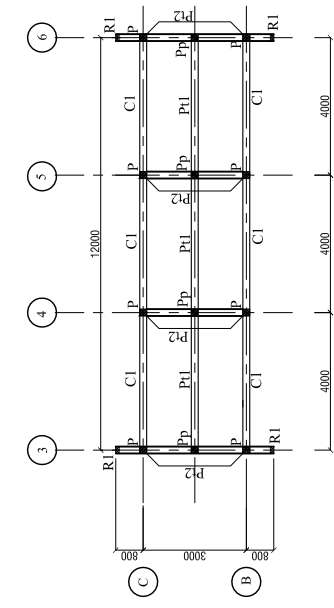

P	Poteau 20x20cm	柱
Pp	Poteau 20x20cm (H=20cm)	補強材
R1	Raidisseur 10x20cm	補強材
R2	Raidisseur 15x15cm	つなぎ梁
R3	Raidisseur 15x20cm	つなぎ梁
C1	Chainage 20x20	
C2	Couronnement 15x20	
C3	Couronnement 20x20	
C4	Couronnement 25x20	
C1-1	Chainage rampant 20x20	頭つなぎ斜材
C1-2	Chainage rampant 25x20	梁
P11	Poutre 20x20	
P21	Poutre 20x25	
P31	Poutre 20x30	

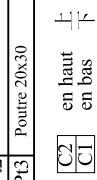

IPN 80 : I形鋼 80
 IPN 100 : I形鋼 100
 IPN 120 : I形鋼 120

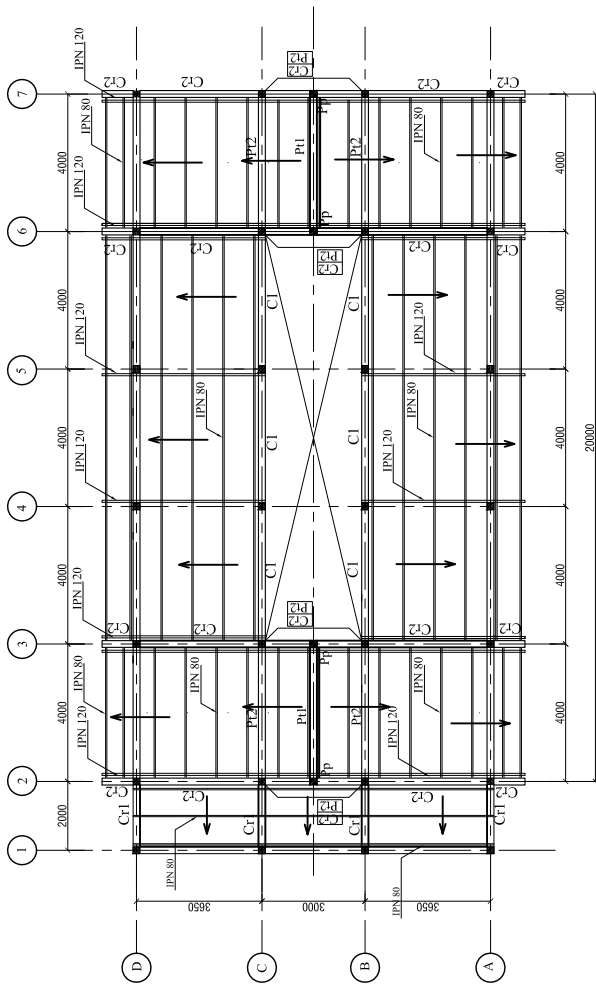
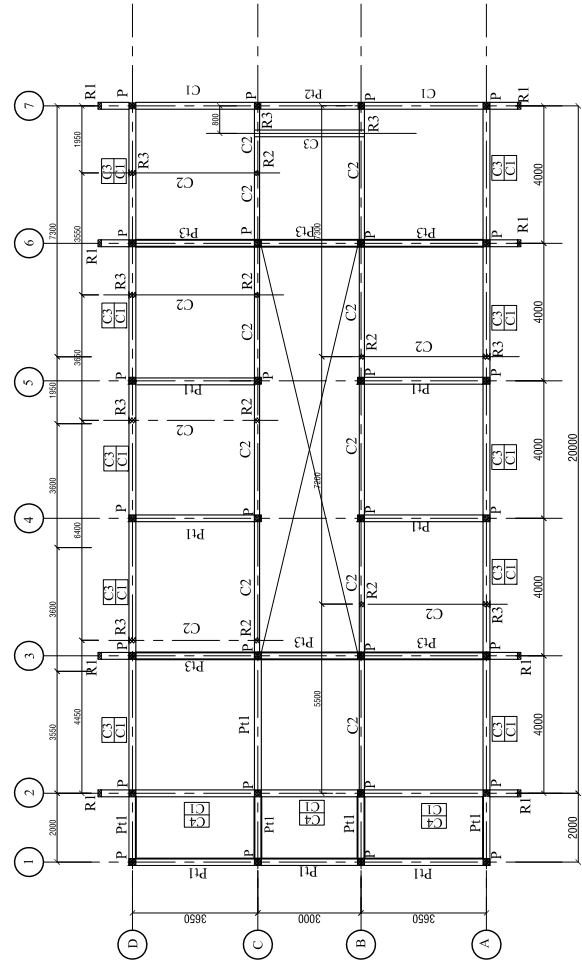

DISPENSARE 一般診療棟 PLAN DE POUTRES, PLAN DE CHARPENTE 梁伏・小屋根伏図

<p>FUKUNAGA ARCHITECTS-ENGINEERS at 5-12-24F Minamioyamachi, Minato-ku TEL (+81) 3 3426 0331 TEL (+81) 3 3426 0332 URL www.fukunaga-ae.co.jp</p>	prepared by: M K checked by: N K date: 22. DEC. 2011	building: DISPENSARE 一般診療棟 title: PLAN DE POUTRES, PLAN DE CHARPENTE 梁伏・小屋根伏図 project name: PROJET DE CONSTRUCTION DE CENTRES DE SANTES ET DE PROMOTIONS SOCIALE (C.S.P.S.) AU BURKINA FASO	revisions: no. date description	consultants:	scale: 1: 220 project no: FAE-BF-CP01 sheet no: A-005
	NORTH				

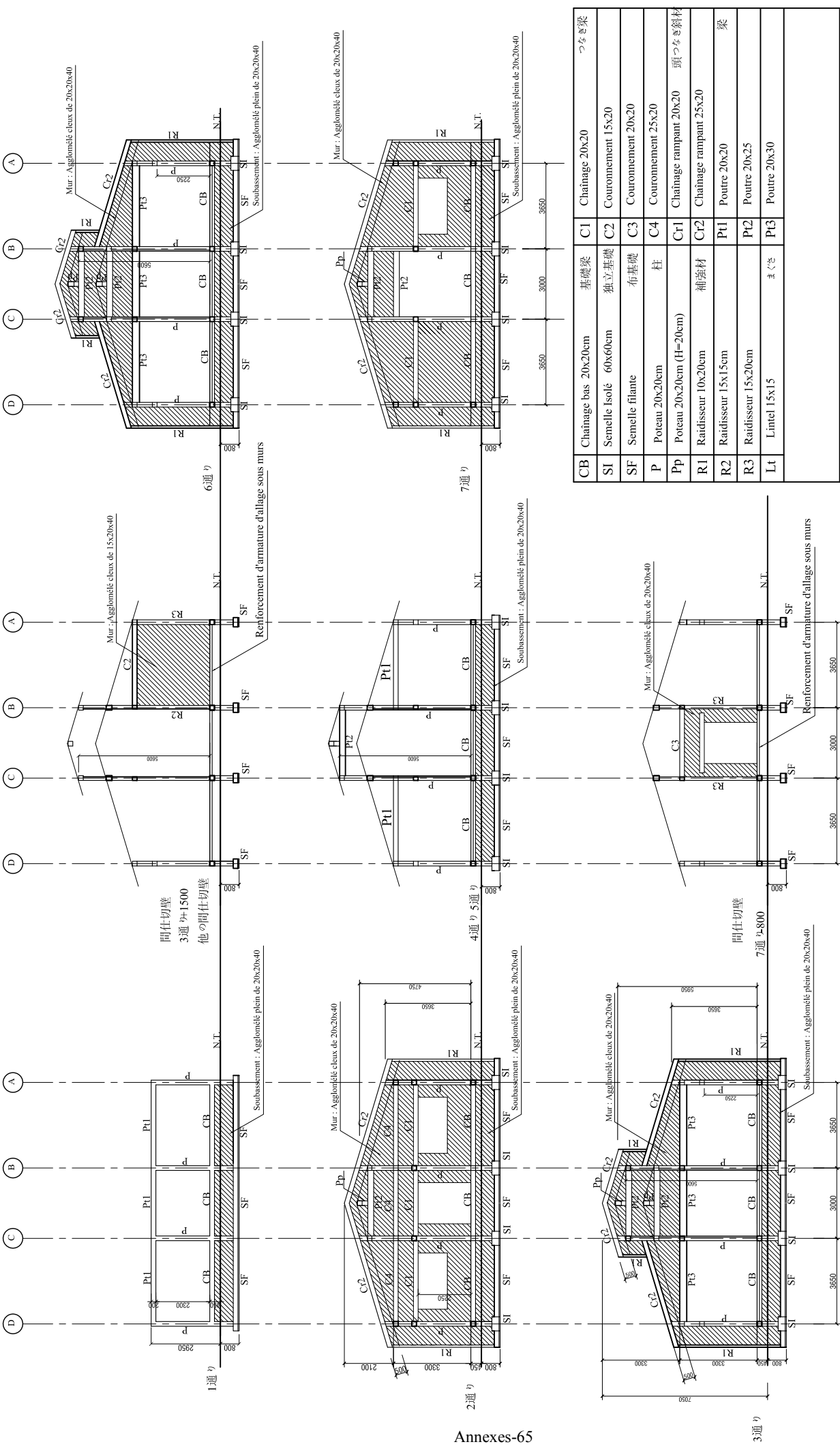



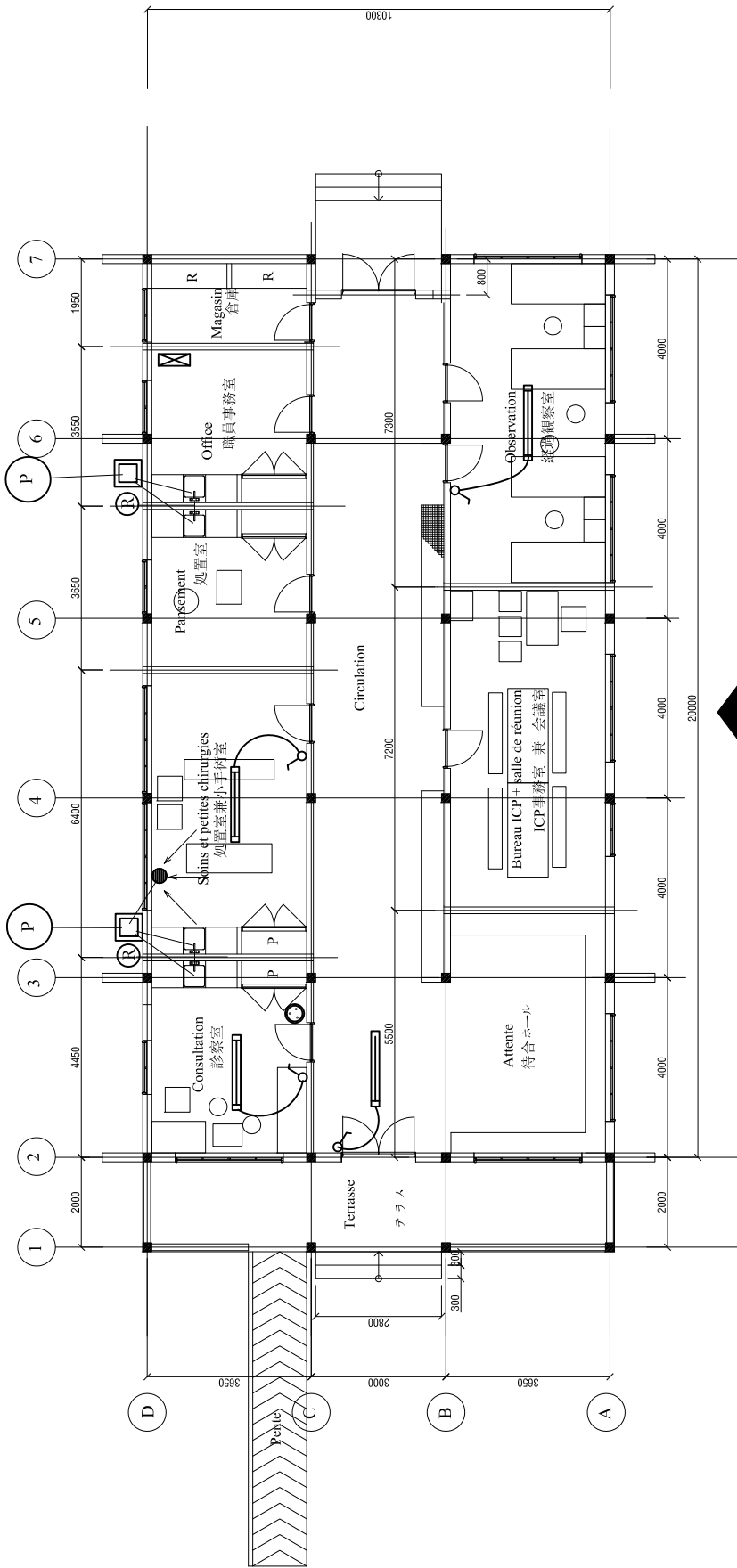

CB	Chainage bas 20x20cm	基礎梁	C1	Chainage 20x20	つなぎ梁
SI	Semelle isolé 60x60cm	独立基礎	C2	Couronnement 15x20	
SF	Semelle filante	布基礎	C3	Couronnement 20x20	
P	Poteau 20x20cm	柱	C4	Couronnement 25x20	
PP	Poteau 20x20cm (H=20cm)	補強材	Ct1	Chainage rampant 20x20	頭つなぎ斜材
R1	Raidisseur 10x20cm	補強材	Ct2	Chainage rampant 25x20	
R2	Raidisseur 15x15cm		Pt1	Poutre 20x20	梁
R3	Raidisseur 15x20cm		Pt2	Poutre 20x25	
Lt	Lintel 15x15	まぐさ	Pt3	Poutre 20x30	

DISPENSARE 一般診療棟 ELEVATION D'OSSATURE 1 軸組図 1







<p>prepared by: FUKUNAGA ARCHITECTS-ENGINEERS at 5-12-24F Minamioyamachi, Minato-ku TEL (+81) 3 3486 031 FAX (+81) 3 3486 032 URL www.fukunaga-arch.co.jp</p>	<p>building: DISPENSARE 一般診療棟 title: ELEVATION D'OSSATURE 1 軸組図 1 project names: PROJET DE CONSTRUCTION DE CENTRES DE SANITES ET DE PROMOTIONS SOCIALE (C.S.P.S.) AU BURKINA FASO</p>	<p>revisions</p> <table border="1"> <tr> <th>no</th> <th>date</th> <th>description</th> </tr> <tr> <td> </td> <td> </td> <td> </td> </tr> <tr> <td> </td> <td> </td> <td> </td> </tr> <tr> <td> </td> <td> </td> <td> </td> </tr> <tr> <td> </td> <td> </td> <td> </td> </tr> </table>	no	date	description													<p>scale: 1: 220 project no: FAE-BF-CP01 sheet no: A-006</p>
		no	date	description														
<p>drawn by: M K checked by: N K date: 22. DEC. 2011</p>	<p>consultants:</p>																	



Légende pour Electricité

-  Réglette standard de 120
-  TMSO12 1xTL-D18w
-  Interrupteur simple allumage
-  Prise de courant avec terre
-  Contrôle system panneaux solaires (Régulateur, Onduleur, Batteries)

Légende pour Plomberie

-  Alimentation d'eau
-  Evacuation Eau Vanne
-  Regard 50x50x50 cm
-  Reservoir d'eau en polyéthylène haute densité de 50 litres
-  Puits dia. 1.5m P=3.0m avec PVC crépiné dia. 100mm
-  Siphon de sol

**DISPENSARE 一般診療棟
PLAN D'ELECTRICITE ET PLOMBERIE 設備図**

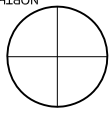
		DISPENSARE 一般診療棟 PLAN D'ELECTRICITE ET PLOMBERIE 設備図		scale: 1:150 project no: FAE-BF-CP01 sheet no: A-008
PREPARED BY: FUKUNAGA ARCHITECTS-ENGINEERS 5-12-24E Minamiosanbashi, Minato-ku Tokyo 106-8555, Japan Tel: (+81) 3 3466 0311 Fax: (+81) 3 3466 0332 URL: www.fukunaga-ae.co.jp		PROJECT NAMES: PROJET DE CONSTRUCTION DE CENTRES DE SANITES ET DE PROMOTIONS SOCIALE (C.S.P.S.) AU BURKINA FASO		consultants:
DRAWN BY: M K	CHECKED BY: N K	DATE: 22. DEC. 2011	NORTH 	
REVISIONS:		DESCRIPTION:		
no	date			

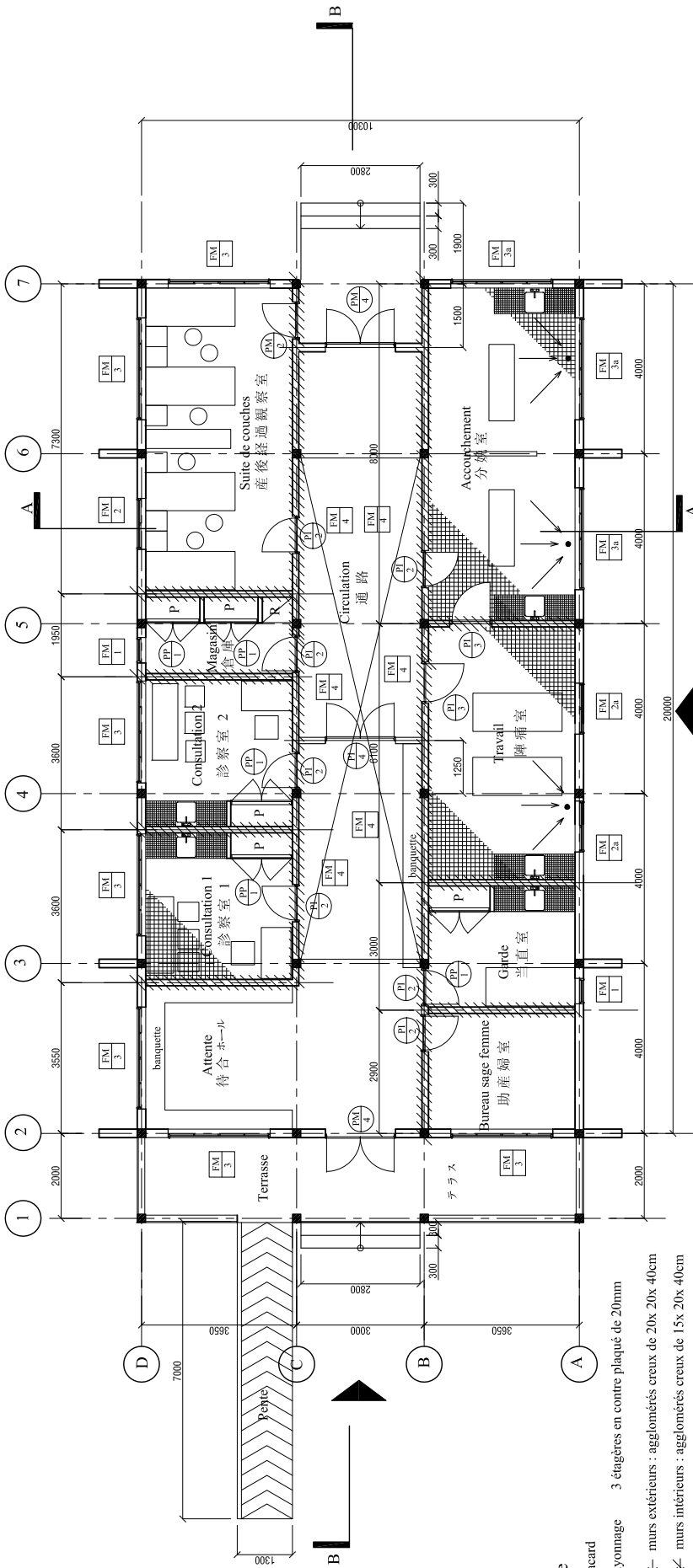

Légende

P : Placard

R : Rayonnage

3 étagères en contre plaqué de 20mm

==== murs extérieurs : agglomérés creux de 20x 20x 40cm

////// murs intérieurs : agglomérés creux de 15x 20x 40cm

Mur extérieure	Enduit de ciment en deux couches sur gobelets Enduit tyrolien élanche
Pente	Garde-corp : tube gaz soudés
Terrasse	Chape bouchardée au sol Garde-corp en claustras
Toiture	Tôle bac aluminium de 60/100 Tôle bac translucide

Nom de pièce	Plancher	Plinthe	Mur	Plafond	Hauteur de Plafond	Note
Attente	Chape bouchardée au sol	peinture vinylique H(= 15cm)	Enduit de ciment , peinture glycélophatique	Faux plafond en bois peinture glycélophatique	3,0 m	Banquette
Consultation 1	Carreaux 100mm x100mm antidérapant)	idem	Enduit de ciment , peinture vinylique	Faux plafond en bois, peinture vinylique	idem	Carreaux 25x25mm pour pailasse Carreaux 100mmx100mm sur mur autour de pailasse (jusqu'à H2.2m)
Consultation 2	Chape bouchardée au sol	idem	idem	idem	idem	
Magasin	idem	idem	idem	idem	idem	
Suite de couches	idem	idem	idem	idem	idem	
Bureau sage femme	idem	idem	Enduit de ciment , peinture glycélophatique	Faux plafond en bois peinture glycélophatique	idem	
Garde	idem	idem	idem	idem	idem	
Travail	Carreaux 100mm x100mm antidérapant)	-	Carreaux 100mmx100mm(jusqu'à H2.2m) Peinture à huile (de H2.2m)	Faux plafond en bois, peinture vinylique	idem	Carreaux 25x25mm pour pailasse Carreaux 100mmx100mm sur mur autour de pailasse (jusqu'à H2.2m)
Accouchement	idem	-	idem	idem	idem	
Circulation	Chape bouchardée au sol	peinture vinylique H(= 15cm)	Enduit de ciment , peinture glycélophatique	Entre axes 3 et 6 : pas de plafond Autre : Faux plafond en bois, peinture foin	5,6 m moyen 3,0 m	Banquette

MATERNITE 産科棟 PLAN 平面図

	scale	1:150																	
	project no	FAE-BF-CP01																	
	sheet no	A-009																	
	consultants:																		
revisions:	<table border="1"> <thead> <tr> <th>no</th> <th>date</th> <th>description</th> </tr> </thead> <tbody> <tr> <td> </td> <td> </td> <td> </td> </tr> <tr> <td> </td> <td> </td> <td> </td> </tr> <tr> <td> </td> <td> </td> <td> </td> </tr> <tr> <td> </td> <td> </td> <td> </td> </tr> </tbody> </table>	no	date	description													<table border="1"> <tr> <td> building: MATERNITE 産科棟 title: PLAN 平面図 project names: PROJET DE CONSTRUCTION DE CENTRES DE SANITES ET DE PROMOTIONS SOCIALE (C.S.P.S.) AU BURKINA FASO </td> <td> date: 22. DEC. 2011 </td> </tr> </table>	building: MATERNITE 産科棟 title: PLAN 平面図 project names: PROJET DE CONSTRUCTION DE CENTRES DE SANITES ET DE PROMOTIONS SOCIALE (C.S.P.S.) AU BURKINA FASO	date: 22. DEC. 2011
no	date	description																	
building: MATERNITE 産科棟 title: PLAN 平面図 project names: PROJET DE CONSTRUCTION DE CENTRES DE SANITES ET DE PROMOTIONS SOCIALE (C.S.P.S.) AU BURKINA FASO	date: 22. DEC. 2011																		
prepared by:	checked by: M K	date:																	
drawn by:	date:																		

Toiture

- Charpente : Poutre en IPN 120,100
Panne en IPN 80
- Couverture : Tôle bac aluminium de 60/100
Tôle bac transluclide
- Eanchéité : Paxalumin avec tôle aluminium
- 屋根 小屋組 : 梁 型鋼 IPN 120,100
母屋 型鋼 IPN 80
- 屋根仕上 : アルミ納板 厚0.6mm
一部透明屋根材 厚1.0mm (一部透明樹脂材 厚1.0mm)
- 防水 : バックアップシート 厚0.6mm

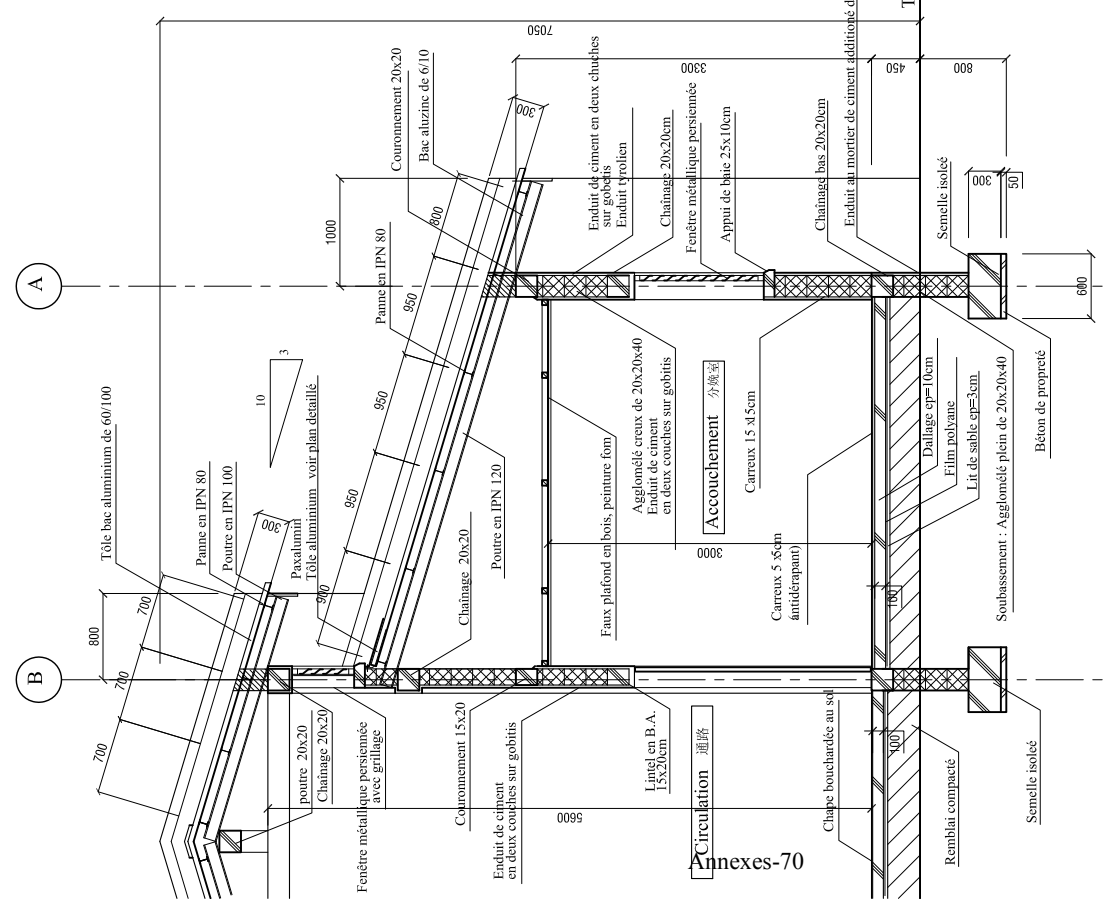
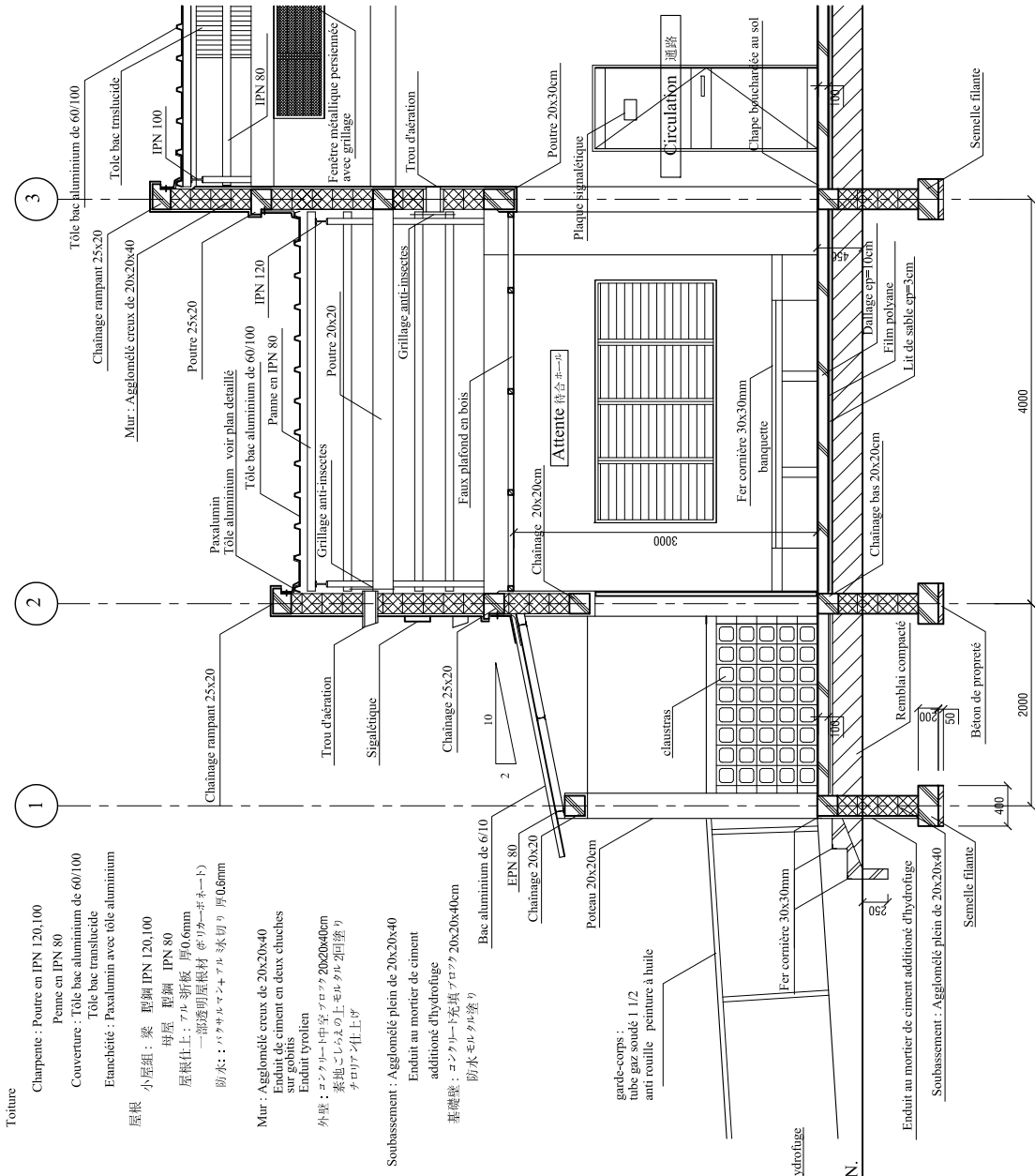

Légende

	Coupe béton armé	断面
	Coupe béton non armé	断面
	Coupe aggloméré	断面

MATERNITE 産科棟 COUPE DETAILLE 矩計図

<p>prepared by: FUKUNAGA ARCHITECTS-ENGINEERS 〒5-12-24-1F Minamioyamashi, Minato-ku 東京都港区南青山1丁目2番24号1階 TEL (+81) 3 3456 0311 FAX (+81) 3 3456 0322 www.fukunaga-arch.jp</p>		<p>building: MATERNITE 産科棟 title: COUPE DETAILLE 矩計図 project names: PROJET DE CONSTRUCTION DE CENTRES DE SANTES ET DE PROMOTIONS SOCIALE (C.S.P.S.) AU BURKINA FASO</p>		<p>scale: project no: FAE-BF-CP01 sheet no: A-011</p>	
drawn by: M K	checked by: N K	date: 22. DEC. 2011			

