

## 3 章 疾病

### 3章 疾病

#### 3.1 死亡率

**パプアニューギニアの10大死亡原因と死亡率(1996-2006、厚生省)** (単位:死亡率千分率)

死亡原因	1996	1997	1998	1999	2000	2001	2002	2003	2004	2005	2006
循環器障害	0.72	0.52	0.61	0.56	0.52	0.50	0.50	0.48	0.59	0.57	0.64
腫瘍	0.46	0.45	0.45	0.45	0.45	0.48	0.51	0.50	0.51	0.53	0.54
脳溢血	0.46	0.29	0.31	0.32	0.32	0.30	0.30	0.30	0.34	0.34	0.38
呼吸器障害	0.31	0.25	0.29	0.27	0.25	0.23	0.23	0.24	0.27	0.23	0.21
事故による死亡	0.23	0.23	0.20	0.22	0.19	0.20	0.20	0.21	0.24	0.22	0.26
周産期死亡	0.18	0.17	0.16	0.17	0.16	0.15	0.17	0.16	0.16	0.17	0.17
糖尿病	0.14	0.14	0.14	0.13	0.17	0.19	0.21	0.23	0.24	0.25	0.25
下痢	0.09	0.08	0.06	0.07	0.06	0.05	0.05	0.04	0.05	0.05	0.03
殺人	0.13	0.11	0.11	0.10	0.13	0.13	0.13	0.13	0.14	0.12	0.11
能	0.38	0.66	0.62	0.71	0.72	0.61	0.78	0.78	0.68	0.63	0.53
合計	3.74	3.48	3.56	3.60	3.61	3.46	3.73	3.72	3.92	3.80	3.84

**パプアニューギニアの幼児10大死亡原因と死亡率(1996-2006、厚生省)** (単位:死亡率千分率)

死亡原因	1996	1997	1998	1999	2000	2001	2002	2003	2004	2005	2006
分娩障害	4.2	3.9	3.3	3.6	3.92	4.60	4.71	4.39	4.83	5.58	5.82
分娩時の感染症	3.8	3.1	3.5	3.0	2.92	2.76	3.02	3.12	2.63	2.30	2.24
肺炎・インフルエンザ*	2.4	2.4	2.4	2.4	1.91	1.68	1.32	1.57	1.03	0.82	0.78
先天性奇形	2.2	2.2	1.8	1.8	2.26	2.48	2.68	2.51	2.48	2.77	3.15
早産	1.8	1.9	2.4	2.3	1.91	1.97	1.52	1.87	1.02	0.97	1.08
下痢	2.0	1.9	2.0	1.9	1.92	1.41	1.27	1.08	0.77	1.06	0.67
髄膜炎	0.4	0.4	0.3	0.4	0.35	0.20	0.27	0.32	0.28	0.27	0.26
栄養失調・貧血	0.2	0.1	0.4	0.2	0.62	0.55	0.58	0.42	0.49	0.49	0.50
新生児破傷風	0.1	0.2	0.1	0.1	0.07	0.07	0.03	0.03	0.01	0.02	0.01
原因不明・分類不能	1.0	0.9	0.7	0.8	0.86	0.76	1.22	0.96	0.74	0.84	0.91
トータル	20.9	19.7	19.57	19.4	20.22	19.7	19.615	19.4	17.0	17.76	18.01

### 3.2 10大疾病

#### パアグアイ国の10大診察病状と発生率(2003-2007、厚生省)

死亡原因	2003	2004	2005	2006	2007
自然分娩	6.54	6.97	4.23	4.81	5.40
流産	1.18	0.50	0.76	0.99	0.98
下痢・胃腸炎	1.01	0.30	0.80	0.96	1.16
帝王切開による分娩	0.69	0.24	0.23	0.17	0.36
肺炎	0.55	0.21	0.56	0.81	0.93
妊婦診断	0.53	0.16	0.51	0.61	0.61
盲腸炎	0.42	0.23	0.34	0.40	0.42
気管支肺炎	0.39	0.04	0.29	0.38	0.53
高血圧	0.25	0.13	0.19	0.30	0.34
鼠蹊部ヘルニア	0.24	0.78	0.18	0.25	0.27
合計	11.80	9.57	8.09	9.68	11.00

#### 10大診察内容のうちに占める下痢割合(2003-2007、厚生省)

死亡原因	2003	2004	2005	2006	2007
自然分娩	25.2%	25.3%	22.3%	19.0%	20.9%
流産	4.6%	4.7%	4.0%	3.9%	3.8%
下痢・胃腸炎	3.9%	3.9%	4.2%	3.8%	4.5%
帝王切開による分娩	2.6%	2.6%	1.2%	0.7%	1.4%
肺炎	2.1%	2.9%	3.0%	3.2%	3.6%
妊婦診断	2.0%	1.9%	2.7%	2.4%	2.4%
盲腸炎	1.6%	1.6%	1.8%	1.6%	1.6%
気管支肺炎	1.5%	1.7%	1.5%	1.5%	2.0%
高血圧	1.0%	1.0%	1.0%	1.2%	1.3%
鼠蹊部ヘルニア	0.9%	0.9%	0.9%	1.0%	1.1%
合計	45.4%	46.5%	42.6%	38.2%	42.6%

### 3.3 疾病率

県毎の総診察数における下痢の発生率と給水普及率

REGIONES SANITARIAS	Población Censo 2002	Población DEGEEC 2007	Cov. de AP Censo 2002	Tasa. sin AP Censo 2002	Cov. de AP ERSAAN 2008	Cov. sin AP ERSAAN 2008	2000	2003	2004	2005	2006	2007	2002-2007 %							
CONCEPCIÓN	179,450	190,035	58.6%	58.6%	57.5%	42.5%	358	2.0	349	1.9	392	2.2	257	1.4	333	1.8	487	2.6	2,176	1.9
SAN PEDRO	318,698	350,840	37.1%	62.9%	54.8%	45.2%	291	0.9	331	1.0	429	1.3	390	1.1	395	1.1	575	1.6	2,411	1.1
CORDILLERA	233,854	266,927	61.1%	38.9%	69.1%	30.9%	271	1.2	238	1.0	259	1.1	156	0.6	221	0.8	288	1.1	1,433	0.9
GUAIRA	178,650	194,330	30.2%	69.8%	51.1%	48.9%	231	1.3	315	1.8	374	2.1	221	1.1	360	1.9	421	2.2	1,922	1.6
CAAGUAZÚ	435,357	474,261	30.7%	69.3%	39.3%	60.7%	244	0.6	401	0.9	415	1.0	355	0.7	340	0.7	394	0.8	2,149	0.8
CAAZAPÁ	139,517	150,155	19.4%	80.6%	32.8%	67.2%	289	2.1	255	1.8	261	1.9	179	1.2	258	1.7	277	1.8	1,519	1.7
ITAPUÁ	453,692	517,047	34.9%	65.1%	33.5%	66.5%	412	0.9	469	1.0	604	1.3	501	1.0	644	1.2	679	1.3	3,309	1.1
MISIONES	101,783	113,644	55.7%	44.3%	64.7%	35.3%	119	1.2	140	1.4	163	1.6	135	1.2	196	1.7	271	2.4	1,024	1.5
PARAGUARI	221,932	237,998	40.9%	59.1%	50.0%	50.0%	556	2.5	406	1.8	448	2.0	358	1.5	417	1.8	557	2.3	2,742	1.9
ALTO PARANÁ	558,672	703,507	23.6%	76.4%	26.1%	73.9%	641	1.1	569	1.0	684	1.2	476	0.7	498	0.7	782	1.1	3,650	0.9
CENTRAL	1,362,893	1,860,841	77.4%	22.6%	65.8%	34.2%	919	0.7	816	0.6	863	0.6	721	0.4	1,043	0.6	1,064	0.6	5,426	0.5
ÑEMBUJÚ	76,348	82,846	43.7%	56.3%	45.6%	54.4%	78	1.0	71	0.9	86	1.1	92	1.1	102	1.2	87	1.1	516	1.0
AWAMBAY	114,917	123,861	42.6%	57.4%	62.7%	37.3%	265	2.3	172	1.5	112	1.0	154	1.2	172	1.4	125	1.0	1,000	1.3
CANINDEYÚ	140,137	171,633	24.7%	75.3%	28.6%	71.4%	199	1.4	274	2.0	325	2.3	233	1.4	245	1.4	360	2.1	1,636	1.6
PDTE. HAYES	82,493	98,094	39.1%	60.9%	41.8%	58.2%	59	0.7	106	1.3	138	1.7	80	0.8	93	0.9	98	1.0	574	1.0
ALTO PARAGUAY	11,587	11,561	18.0%	82.0%			16	1.4	13	1.1	0	0.0	0	0.0	7	0.6	0	0.0	36	0.5
BOQUERÓN	41,106	52,987	5.9%	94.1%	6.1%	93.9%	155	3.8	77	1.9	103	2.5	65	1.2	129	2.4	146	2.8	675	2.1
ASUNCIÓN	512,112	519,076	96.4%	3.6%	98.0%	2.0%	395	0.8	434	0.8	446	0.9	351	0.7	344	0.7	377	0.7	2,347	0.8
<b>TOTAL</b>	<b>5,163,198</b>	<b>6,119,643</b>	<b>58.8%</b>	<b>41.2%</b>	<b>51.5%</b>	<b>48.5%</b>	<b>5,498</b>	<b>1.1</b>	<b>5,436</b>	<b>1.1</b>	<b>6,102</b>	<b>1.2</b>	<b>4,724</b>	<b>0.8</b>	<b>5,797</b>	<b>0.9</b>	<b>6,988</b>	<b>1.1</b>	<b>34,545</b>	<b>0.9</b>

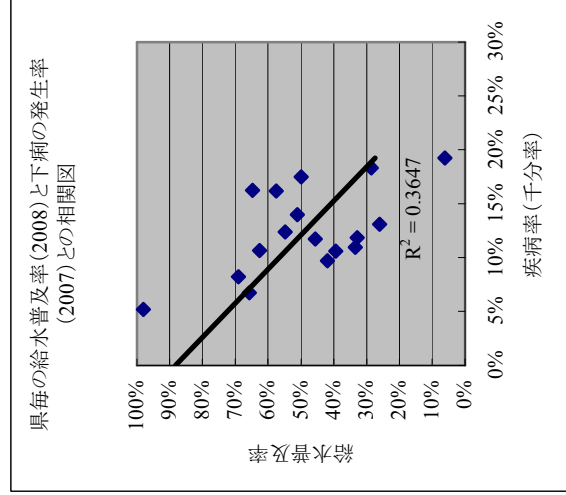
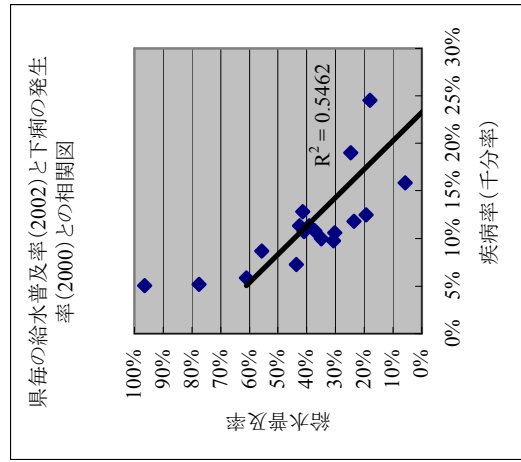

## 4章 水衛生委員会リスト

#### 4章 水衛生委員会リスト (住民組合も含む)

N°	村落名	郡名	支援機関名	建設年	J:水衛生委員会 CS:村落組合	接続数
<b>1・Concepción県</b>						
1	ASENTAMIENTO ARROYITO N° 1	HORQUETA	ASENTAMIENTO CAMPESINO	1,995	J	95
2	ASENTAMIENTO ARROYITO N° 2	HORQUETA	ASENTAMIENTO CAMPESINO	1,997	CS	96
3	ASENTAMIENTO ARROYITO N° Ɛ	HORQUETA	ASENTAMIENTO CAMPESINO	1,997	CS	102
4	ASENTAMIENTO ARROYITO N° Ɛ	HORQUETA	EMERG. NACIONAL	1,997	CS	97
5	SANTA LIBRADA	HORQUETA	JBIC	2,006	J	38
6	CALLE 9 - ALEMAN CUE - BARRIO PERPETUO SOCORRO	HORQUETA	ASENTAMIENTO CAMPESINO	1,997	J	68
7	CURUZU DE HIERRO N° 3-Bª S. DOMINGO	HORQUETA	ASENTAMIENTO CAMPESINO	1,995	J	76
8	CURUZU DE HIERRO N° 3- S. FRANCISCO	HORQUETA	ASENTAMIENTO CAMPESINO	1,997	CS	28
9	CURUZU DE HIERRO - BARRIO SAN JOSE	HORQUETA	EMERG. NACIONAL		CS	20
10	BARRIO SAN ANTONIO	HORQUETA	FONPLATA-BIRF IV-AÑO 1-32 LOC.-2º G	1992-2000	J	1765
11	CALLEJON 40	HORQUETA	DINCAP-BIRF IV	1,997	J	15
12	CALLEJON SANTA ROSA-Bª SAN RAMON	HORQUETA	DINCAP	1,997	CS	15
13	CAPITAN SOSA	HORQUETA	DINCAP	1,996	CS	62
14	KM. 34 - EX. VIA FERREA	HORQUETA	DINCAP	1,999	J	
15	PASO MBUTU	HORQUETA	DINCAP	1,999	J	40
16	CNIA. SANTO DOMINGO	HORQUETA	DINCAP	1,997	J	60
17	YCUA PORA	HORQUETA	DINCAP	1,996	J	32
18	ZANJA MOROTI	HORQUETA	REGULAR	1,997	J	
19	25 DE ABRIL	HORQUETA	BIRF IV-AÑO 3-1º G-115 LOC	2,005	J	25
20	25 DE ABRIL - RUTA V	HORQUETA	GOBERNACION	1,999	CS	30
21	BARRIO LAS MERCEDES	HORQUETA	GOBERNACION	1,998	J	72
22	BARRIO YCUA LUCERO	HORQUETA	GOBERNACION	1,998	J	100
23	BARRIO SAN ANTONIO - STA. LIBRADA	HORQUETA	GOBERNACION	1,999	CS	68
24	BARRIO SAN ANTONIO - STA. LIBRADA - SAN JOSE	HORQUETA	GOBERNACION		J	22
25	BARRIO SAN ANTONIO - ZONA SUR	HORQUETA	GOBERNACION	1,997	J	65
26	ARROYITO RUTA V	HORQUETA	DINCAP	1,998	J	120
27	BRASIL CUE	HORQUETA	DINCAP	1,997	CS	15
28	ESPAJIN	HORQUETA	BIRF IV-AÑO 3-1º G-115 LOC	1,997	J	45
29	ALFONSO CUE - CALLE 9	HORQUETA	DINCAP	1,998	J	
30	COSTA CLAVEL	HORQUETA		1,999	J	
31	CAÑADA SAN JUAN	HORQUETA	BIRF IV-AÑO 3-1º G-115 LOC	2,005	J	38
32	CEPINGO CAÑADA SAN JUAN	HORQUETA			J	91
33	NARANJATY-I	HORQUETA	BIRF IV-AÑO 3-1º G-115 LOC	2,005	J	50
34	ARROYO DE ORO	HORQUETA	BIRF IV-AÑO 3-1º G-115 LOC	2,005	J	52
35	TACUARA RUTA V	HORQUETA	BIRF IV-AÑO 3-1º G-115 LOC	2,005	J	40
36	SAN ANTONIO - AZOTEY	HORQUETA	BIRF IV-AÑO 3-1º G-115 LOC	2,005	J	80
37	BARRIO SAN JOSE - ZANJA MOROTI	HORQUETA	BIRF IV-AÑO 3-1º G-115 LOC	2,005	J	35
38	TUPARENDA - BARRIO SAN RAMON	HORQUETA	BIRF IV-AÑO 3-1º G-115 LOC	2,005	J	43
39	GRAL. CABALLERO - BARRIO SAN ISIDRO	HORQUETA	BIRF IV-AÑO 3-1º G-115 LOC	2,005	J	30
40	ALFONSO CUE	HORQUETA	BIRF IV-AÑO 3-1º G-115 LOC	2,005	J	45
41	SANTA LUCIA - AZOTEY	HORQUETA	BIRF IV-AÑO 3-1º G-115 LOC	2,005	J	42
42	BARRIO SAN ROQUE - CPTAN. SOSA	HORQUETA	BIRF IV-AÑO 3-1º G-115 LOC	2,005	J	26
43	SALINAS CUE - VIRGEN DEL ROSARIO	HORQUETA	BIRF IV-AÑO 3-1º G-115 LOC	2,005	J	34
44	KM. 34 - BARRIO SAN PEDRO	HORQUETA	BIRF IV-AÑO 3-1º G-115 LOC	2,005	J	28
45	CALLE 14 - Bª SAN AGUSTIN Y SAN ANTONIO	HORQUETA	BIRF IV-AÑO 3-1º G-115 LOC	2,005	J	88
46	CUARTELERO CUE	HORQUETA	REGULAR	2,002	J	
47	TOTORA	HORQUETA	REGULAR	2,002	J	
48	KM. 39 - BARRIO SAN JOSE	HORQUETA	DINCAP	1,999	J	65
49	KM. 31 - BASE SAN MARCOS	HORQUETA	DINCAP	1,999	J	55
50	AZOTEY CENTRO	HORQUETA	DINCAP	1,996	J	105
51	ZANJA MOROTI - BARRIO SAN BLAS	HORQUETA	ASENTAMIENTO CAMPESINO	1,999	J	63
52	CURUPAY LOMA - BASE MARIA AUXILIADORA	HORQUETA	SENASA		J	
53	LAGUNA 7 - AGUA DULCE	HORQUETA	AECI	2,001	J	25
54	BARRIO SAN ISIDRO - TACUARA - RUTA IV	HORQUETA	BIRF IV-AÑO 3-1º G-115 LOC	2,004	J	
55	CERRITO - NARANJATY	HORQUETA	BIRF IV-AÑO 3-1º G-115 LOC	2,005	J	42
56	YCUA HOVY	HORQUETA	JBIC	2,007	J	
57	NUEVA FORTUNA	HORQUETA		2,007	J	
58	JHUGUA NANDU	HORQUETA			J	
59	BARRIO SANTA RITA	HORQUETA	CONAVI			157
60	CALLE 9 - SAN JUAN	HORQUETA	DINCAP		J	45
61	JHUGUA DUARTE	HORQUETA				
62	LAGUNA SANTA LUCIA	BELEN	DINCAP	1,999	J	40
63	BELEN	BELEN	FONPLATA	1,991	J	490
64	SAN FRANCISCO KM. 22	BELEN	BIRF IV-AÑO 3-1º G-115 LOC	2,002	J	67
65	BARRIO FATIMA	BELEN	BIRF IV-AÑO 3-118 LOC.-2º G	2,005	J	35
66	KM.15 SAN MIGUEL/C. A. LOPEZ	BELEN	BID - 2º GRUPO	2,005	J	
67	SAN MIGUEL	BELEN	JBIC	2,007	J	
68	KM. 29 BARRIO MARIA AUXILIADORA	BELEN			J	
69	FRONTERA CURUZU ÑU	LORETO	BIRF IV -AÑO 3-HAGAPLAN A	2,006	J	70
70	JHUGUA TADEO	LORETO	DINCAP	1,999	J	75
71	LORETO	LORETO	FONPLATA	1,993	J	560
72	ZANJA CUE - SAN MIGUEL	LORETO		1,999	J	
73	VIRGEN DEL ROSARIO - ZANJA CUE	LORETO	BIRF IV-AÑO 3-118 LOC.-2º G	2,002	J	
74	SANTA LIBRADA-ZANJA CUE	LORETO	BIRF IV-AÑO 3-118 LOC.-3º G	2,002	J	
75	SAN JOSE MI	LORETO	JBIC	2,007	J	
76	CANADA PERPETUO SOCORRO	LORETO				
77	SAN LAZARO	SAN LAZARO	FONPLATA	1,992	J	90
78	VALLEMI	SAN LAZARO	FONPLATA	1,995	J	1408
79	CERRO MORADO	SAN LAZARO	BIRF IV-AÑO 3-1º G-115 LOC	2,002	J	
80	3 CERROS	SAN LAZARO	BIRF IV-AÑO 3-1º G-115 LOC	2,002	J	
81	ITACUA	SAN LAZARO	BIRF IV-AÑO 3-1º G-115 LOC	2,002	J	
82	PASO HORQUETA	CONCEPCION	FONPLATA	1,999	J	112
83	SAN ALFREDO	CONCEPCION	FONPLATA	2,003	J	180
84	PASO BARRETO	CONCEPCION	FONPLATA	1,992	J	375
85	PEGUAJHO-PASO BARRETO	CONCEPCION		1,999	J	
86	PRIMAVERA-PASO BARRETO	CONCEPCION	DINCAP	1,999	J	
87	KURUZU ISABEL	CONCEPCION	DINCAP	1,999	CS	45

Nº	村落名	郡名	支援機関名	建設年	J:水衛生委員会 CS:村落組合	接続数
87	CALLEJON SAN ANTONIO	CONCEPCION	BIRF IV-ANO 3-115 LOC-1º G	2,005	J	45
88	GRAL. DIAZ KM. 10	CONCEPCION	BIRF IV-ANO 3-115 LOC-1º G	2,002	J	41
89	Bº LA SUERTE - JOSE F. LOPEZ (PUENTESINO)	CONCEPCION	BIRF IV-ANO 3-115 LOC-1º G	2,002	J	69
90	SAN JUAN YU'I EVANGELISTA	CONCEPCION	BIRF IV - AÑO 3-HAGAPLAN A	1,997	J	42
91	CULANTRILLO	CONCEPCION	BIRF IV - AÑO 3-HAGAPLAN A	2,006	J	100
92	COSTA PUCU	CONCEPCION	BIRF IV - AÑO 3-HAGAPLAN A	2,004	J	47
93	ISLA TUYU	CONCEPCION	JBIC	2,006	J	70
94	ROMERO POTRERO (CURVA ROMERO)	CONCEPCION	BIRF IV - AÑO 3-HAGAPLAN A	1,997	J	46
95	CORONEL DIAZ - KM. 8	CONCEPCION	BIRF IV	2,005	J	28
96	CALERIA - ITACUÁ	CONCEPCION	BIRF IV-ANO 3-115 LOC-1º G		J	
97	SANTA ROSA - ZANJA CUÉ-KM. 8	CONCEPCION	BIRF IV-ANO 3-118 LOC-3º G	2,002	J	
98	COL. JOSE FELIX LOPEZ	CONCEPCION	SENASA	1,997	J	75
99	SANTA ROSA	CONCEPCION	BIRF - IV	2,006	J	69
100	CALLEJON SAN LUIS	CONCEPCION		2,003	J	
101	JHUGUA OCAMPO	CONCEPCION	JBIC	2,007	J	
102	JHUGUA TADEO	CONCEPCION	DINCAP	1,999	J	75
103	CNIA. ROMERO POTRERO	CONCEPCION		1,996	J	
104	POTRERO LOMA	CONCEPCION	DINCAP			22
105	RINCON I	CONCEPCION	AMERICANOS	2,001	J	35
106	CARLOS ANTONIO LOPEZ	CONCEPCION			J	
107	PANCHITO LOPEZ	CONCEPCION			J	
108	YBY YAU	YBY YAU	FONPLATA	1,991	J	780
109	CERRO MEMBY	YBY YAU	BIRF IV-ANO 3-1º G-115 LOC	2,002	J	68
110	CRUCE BELLA VISTA	YBY YAU	BIRF IV	2,002	J	
111	COL. SAPUCAI	YBY YAU	BIRF IV-ANO 3-1º G-115 LOC	2,002	J	48
112	BARRIO MARIA AUXILIADORA	YBY YAU	BIRF IV-ANO 3-1º G-115 LOC	2,002	J	
113	NUOVA ESPERANZA	YBY YAU	BIRF IV-ANO 3-1º G-115 LOC	2,002	J	86
114	COLONIA NEPYTYVO	YBY YAU	JBIC	2,006	J	
115	VILLALBA CUÉ	YBY YAU	JBIC	2,006	J	
<b>2•San Pedro</b>						
1	SAN ANTONIO	UNION	BIRF IV-ANO 3-115 LOC.-1 G	2,002	J	45
2	SAN BLAS	UNION	BIRF IV-ANO 3-115 LOC.-1 G	2,002	J	60
3	SAN MIGUEL	UNION	BIRF IV-ANO 3-118 LOC.-2º G	2,002	J	60
4	CERRO GUY	UNION	BIRF IV-ANO 3-118 LOC.-2º G	2,002	J	60
5	SANTA MARIA	UNION	BIRF IV-ANO 2-40 LOC.-2º G	2,001	J	45
6	UNION -CENTRO	UNION	KFW	1,980	J	465
7	TACUARA NORTE	SAN ESTANISLAO	BIRF III	1,996	J	240
8	COL. SAN JOSE OBRERO	SAN ESTANISLAO	REGULAR	1,994	J	
9	CIRATY	SAN ESTANISLAO	YSAKA	2,002	J	140
10	PUNTA SUERTE - BARRIO 6 DE ENERO	SAN ESTANISLAO	BIRF IV - AÑO 3 -HAGAPLAN A	1,997	J	55
11	CALLE SAN AGUSTIN - COLONIA GRAL. PATRICIO ESCOBAR	SAN ESTANISLAO	REGULAR	1,996	J	
12	SAN ISIDRO 1º LINEA	SAN ESTANISLAO	BIRF IV-ANO 3-115 LOC.-1 G	2,002	J	55
13	SAN ISIDRO 2º LINEA	SAN ESTANISLAO	BIRF IV-ANO 3-115 LOC.-1 G	2,002	J	140
14	CALLE SANTO DOMINGO	SAN ESTANISLAO	BIRF IV-ANO 3-115 LOC.-1 G	2,002	J	65
15	CALLE 8000 - SAN FELIPE	SAN ESTANISLAO	BIRF IV-ANO 3-115 LOC.-2º G	2,002	J	60
16	CALLE 6000 - BARRIO FATIMA	SAN ESTANISLAO	BIRF IV-ANO 3-115 LOC.-2º G	2,002	J	60
17	GUAIIKA	SAN ESTANISLAO	PLAN INTERNACIONAL	2,002	J	80
18	BARRIO LOURDES NIÑO JESUS	SAN ESTANISLAO	YSAKA	2,002	J	
19	BARRIO 13 DE NOVIEMBRE (LOURDES)	SAN ESTANISLAO	ITAIPU		J	
20	YCUA PAI	SAN ESTANISLAO	BIRF IV-ANO 3-115 LOC.-1 G	2,002	J	320
21	SAN VALENTIN	SAN ESTANISLAO	BIRF IV -AÑO 3-HAGAPLAN A	2,003	J	
22	BARRIO VIRGEN DE FATIMA	SAN ESTANISLAO	BIRF IV-ANO 3-115 LOC.-1 G	2,002	J	60
23	CALLE 8000 - Bo. SAN ANTONIO - DEF. DEL CHACO	SAN ESTANISLAO	BIRF IV - AÑO 3 - HAGAPLAN A	2,004	J	55
24	CALLE 6000 MARENGO	SAN ESTANISLAO	BIRF IV - AÑO 3 - HAGAPLAN B		J	65
25	Bº SAN FRANCISCO	SAN ESTANISLAO	BIRF IV-ANO 3-115 LOC.-1 G	2,002	J	350
26	ACHITA KURURU 'O	SAN ESTANISLAO		2,007	J	
27	SAN BLAS NOVIRETA	SAN ESTANISLAO	PGP 14	2,007	J	
28	CIRATY-ITA	SAN ESTANISLAO	JBIC	2,007	J	
29	CANADA SANTA ROSA	SAN ESTANISLAO		2,007	J	
30	SANTA ANA	SAN ESTANISLAO	BIRF IV-AÑO 2-40 LOC-2º G	2,003	J	40
31	CALLE PRIMAVERA	SAN ESTANISLAO	BIRF IV - AÑO 3-HAGAPLAN A	2,005	J	
32	CAPIIBARY	CAPIIBARY	BIRF III	1,992	J	700
33	CALLE 12 DE JUNIO OESTE	CAPIIBARY	BIRF IV-AÑO 2-40 LOC-2º G	2,001	J	125
34	CALLE 8 DE DICIEMBRE LADO ESTE	CAPIIBARY	BIRF IV-AÑO 2-40 LOC-2º G	2,001	J	96
35	SAN BLAS	CAPIIBARY	BIRF IV-AÑO 2-40 LOC.-2º G	2,003	J	140
36	CALLE SANTO DOMINGO	CAPIIBARY	REGULAR	2,001	J	58
37	1º DE MAYO - RUTA	CAPIIBARY	SAS		J	
38	3 DE NOVIEMBRE ESTE (FONDO)	CAPIIBARY	BIRF IV-ANO 3-118 LOC.-2º G	2,002	J	65
39	ANARETANGUÉ	CAPIIBARY	BIRF IV-ANO 3-115 LOC.-1 G	2,002	J	82
40	ANARETANGUE II ZONA	CAPIIBARY	MUNICIPALIDAD		J	25
41	CALLE 12 DE JUNIO ESTE	CAPIIBARY	BIRF IV - AÑO 3-HAGAPLAN A	2,001	J	60
42	CABO CUE	CAPIIBARY	BIRF IV - AÑO 3-HAGAPLAN A	2,003	J	55
43	CALLE 30 DE AGOSTO	CAPIIBARY	BIRF IV-ANO 3-115 LOC.-1 G	2,002	J	68
44	CALLE 9 DE JUNIO	CAPIIBARY	BID	2,003	J	75
45	CALLE 1º DE MAYO ESTE	CAPIIBARY	BID		J	90
46	CALLE 1º DE MARZO ESTE - BARRIO SAN VICENTE	CAPIIBARY	BID	2,003	J	85
47	1º DE MARZO - OESTE	CAPIIBARY	BID	2,004	J	120
48	3 DE NOVIEMBRE 1ª ZONA	CAPIIBARY	MUNICIPALIDAD	2,004	J	35
49	CALLE 1º DE NOVIEMBRE 1ª ZONA	CAPIIBARY	BIRF IV - AÑO 3 -HAGAPLAN A		J	58
50	POTRERITC	CAPIIBARY	BIRF IV - AÑO 3 -HAGAPLAN A	2,005	J	65
51	ASENTAMIENTO 11 DE SETIEMBRE	CAPIIBARY	BIRF IV - AÑO 3 -HAGAPLAN A	2,005	J	110
52	FINAP CUÉ	CAPIIBARY	BIRF IV - AÑO 3 -HAGAPLAN A	2,004	J	60
53	1º DE MARZO - 1º ZONA	CAPIIBARY	BIRF IV - AÑO 3-HAGAPLAN A		J	
54	ASENTAMIENTO 12 DE JUNIO ESTE	CAPIIBARY	BIRF - IV			80
55	CALLE 1º DE NOVIEMBRE 2ª ZONA	CAPIIBARY	BIRF - IV	2,004	J	
56	BARRIO VIRGEN DE FATIMA	CAPIIBARY	COMUNITARIO	2,003	J	70
57	1º DE MAYO	CAPIIBARY	BIRF - IV	1,998		50
58	CHACHI-CALLE SAN ROQUE GONZALEZ	CAPIIBARY	JICA	2,008	J	
59	ARAPYAHU-CALLE SAN ANTONIO	CAPIIBARY	JICA	2,008	J	
60	YRYBUCUA PATRICIO ESCOBAR	YRYBUCUA	BIRF IV-ANO 1-32 LOC.-2º G	2,000	J	160
61	VIRGEN DE FATIMA	YRYBUCUA			J	

Nº	村落名	郡名	支援機関名	建設年	J:水衛生委員会 CS:村落組合	接続数
62	VY'A RENDA	YRYBUQUA	BIRF IV - AÑO 3-HAGAPLAN A	2,004	J	80
63	CALLE SAN JUAN VICENTE VY'A RENDA	YRYBUQUA	BIRF IV -AÑO 3-HAGAPLAN A	2,005	J	60
64	CERRO VERDE - 3ª LINEA	YRYBUQUA	BIRF IV -AÑO 3-HAGAPLAN B	2,005	J	70
65	CERRO VERDE - 2ª LINEA	YRYBUQUA	BIRF IV -AÑO 3-HAGAPLAN B	2,005	J	60
66	CERRO VERDE - 4ª LINEA	YRYBUQUA	BIRF IV -AÑO 3-HAGAPLAN B	2,005	J	60
67	CERRO VERDE - 5ª LINEA	YRYBUQUA	BIRF IV -AÑO 3-HAGAPLAN B	2,005	J	80
68	2 DE MAYO	YRYBUQUA	BIRF IV - AÑO 3-HAGAPLAN A	2,005	J	60
69	ASENTAMIENTO YBU PORÁ I	YRYBUQUA		1,993	J	
70	ALEMAN CUE	YRYBUQUA		2,007	J	
71	3º y 4º LINEA SAN ISIDRO	YRYBUQUA		2,007	J	
72	CALLE SAN ROQUE	YRYBUQUA		2,007	J	
73	SAN JOSÉ - EX JUSTO VILLANUEVA - LUZ BELLA	YRYBUQUA	BIRF IV-AÑO 3-HAGAPLAN A	2,005	J	55
74	ASENTAMIENTO NUEVO HORIZONTE	YRYBUQUA	INDERT	2,007	J	55
75	CHACHI 1ª LINEA	GUAYAIBI	PLAN INTERNACIONAL	2,004	CS	55
76	CHACHI 2ª LINEA (8000 Y 10000)	GUAYAIBI	PLAN INTERNACIONAL		J	70
77	SAN FRANCISCO (OESTE)	GUAYAIBI	BIRF IV-AÑO 3-HAGAPLAN A	1,999	J	67
78	SANTO DOMINGO - ZONA ALTA	GUAYAIBI	REGULAR	2,005	J	
79	TORO PIRU 1 - COL. YOAIJHU	GUAYAIBI	REGULAR	1,999	J	75
80	TORO PIRU 2 - COL. YOAIJHU	GUAYAIBI	REGULAR	1,998	J	68
81	CALLE 2000 2ª FRACCION DEFENSORES DEL CHACO (FORTUNA) *	GUAYAIBI	PLAN INTERNACIONAL	1,999	J	
82	CALLE 4000 3ª FRACCION DEFENSORES DEL CHACO	GUAYAIBI	SAS	1,998	J	
83	CALLE 8000 BERTONI	GUAYAIBI		2,005	J	
84	CIA. ALMEIDA	GUAYAIBI	PLAN INTERNACIONAL	2,005	CS	62
85	CALLE SANTO DOMINGO	GUAYAIBI	BIRF IV-AÑO 3-HAGAPLAN A	2,004	J	65
86	ASENTAMIENTO YBU 1ª ZONA	GUAYAIBI	REGULAR	1,997	J	
87	CALLE 4000 2ª FRACCION	GUAYAIBI	CONTINGENCIA	1,998	J	
88	CALLE SAN MARCOS	GUAYAIBI	BIRF IV-AÑO 3-115 LOC.-2º G	2,002	J	55
89	BARRIO SAN PEDRO	GUAYAIBI	REGULAR	2,002	J	245
90	CALLE SAN ANTONIO - COLONIA JOAIJHU	GUAYAIBI	REGULAR	1,998	J	
91	CALLE SAN FRANCISCO - JOAIJHU	GUAYAIBI		2,003	J	
92	BARRIO SAN FRANCISCO - LUZ BELLA	GUAYAIBI	BIRF IV-AÑO 3-118 LOC.-2º G	2,005	J	55
93	TAVAI	GUAYAIBI	BIRF IV-AÑO 3-115 LOC.-2º G	2,003	J	65
94	7 DE ABRIL - LUZ BELLA	GUAYAIBI	BIRF IV-AÑO 3-HAGAPLAN A	2,005	J	60
95	8 DE DICIEMBRE - LUZ BELLA	GUAYAIBI	BIRF IV-AÑO 3-HAGAPLAN A	2,005	J	60
96	COLONIA 1º DE MAYO - LUZ BELLA	GUAYAIBI	BIRF IV - AÑO 3 - HAGAPLAN A	2,005	J	65
97	COL. SAN LUIS - LUZ BELLA	GUAYAIBI			J	
98	CALLE 4000 DEL ESTE	GUAYAIBI	SAS		J	
99	CALLE 4000 SAN CAYETANO - OESTE	GUAYAIBI	SAS		J	
100	CALLE 2000 FATIMA	GUAYAIBI	PLAN INTERNACIONAL		J	
101	CALLE 2000 TABA'I	GUAYAIBI	PLAN INTERNACIONAL		CS	90
102	GUAYAIBI	GUAYAIBI	KFW		J	520
103	ALMEIDA	GUAYAIBI	SAS		J	
104	BARRIO SAN ISIDRO	GUAYAIBI	G.T.Z.		J	140
105	BARRIO SAN PEDRO	GUAYAIBI	G.T.Z.	1,998	J	220
106	COL. TORO PIRU I	GUAYAIBI	SENASA	1,998	J	130
107	ASENTAMIENTO 19 DE AGOSTO	GUAYAIBI		2,007	J	
108	CALLE 6000 BERTONI	GUAYAIBI			J	
109	CALLE PRIMAVERA 1ª LINEA	LIMA	SAS	1,996	J	100
110	CALLE PRIMAVERA 2ª LINEA	LIMA	SAS	1,996		60
111	CALLE PRIMAVERA 3ª LINEA	LIMA	SAS	1,996		100
112	LIMA	LIMA	K.F.W.	1,980	J	460
113	COSTA PUCU N° 1 y N° 2	LIMA	BIRF IV-AÑO 3-118 LOC.-2º G	2,002	J	196
114	CARUMBAY 1	LIMA	BIRF IV-AÑO 3-118 LOC.-2º G	2,007	J	15
115	SGTO. MONTANIA	LIMA	BIRF IV-AÑO 3-118 LOC.-2º G	2,007	J	65
116	COLONIA SARGENTO SUR	LIMA	BIRF IV-AÑO 3-118 LOC.-3º G-29 Loc.		C	37
117	ASENTAMIENTO AMISTAD NORTE - BASE VYRÁ PETEI	LIMA	ITAIPU	2,003	J	43
118	ASENTAMIENTO PRIMAVERA - CALLE MCAL. LOPEZ	LIMA		1,997	J	
119	BARRIO SAN MIGUEL - COL. ANDRES BARBERO	NUEVA GERMANIA	REGULAR	1,993	J	125
120	NUEVA GERMANIA	NUEVA GERMANIA	KFW	1,994	J	407
121	CERRITO	NUEVA GERMANIA	SAS	2,000	J	60
122	ASENTAMIENTO SANTA LIBRADA	NUEVA GERMANIA		1,996	J	
123	CIA. SAN BLAS	NUEVA GERMANIA		1,997	J	
124	ITAPUA	SAN PABLO	G.T.Z.	1,994	J	136
125	SAN PABLO - EX COCUERE	SAN PABLO	G.T.Z.	1,994	J	136
126	PUERTO ROSARIO (ROSARIO)	ROSARIO	K.F.W.	1,974	J	1510
127	CIA. PALMA "BAGIALOGE LACHE"	ROSARIO		1,998	J	
128	2ª CONSTRUCCION	ROSARIO	BIRF IV	2,002	J	
129	MBOCAYA Y ARAZA POTY	ROSARIO	BIRF IV	2,002	J	
130	PUERTO DE LA AMISTAD	ROSARIO		2,002	J	
131	ITACURUBI DEL ROSARIO	I. DEL ROSARIO	K.F.W.	1,980	J	462
132	SAN ALFREDO	I. DEL ROSARIO	BIRF IV-AÑO 3-115 LOC.-2º G	2,002	J	73
133	AGUAPEY	I. DEL ROSARIO	BIRF IV-AÑO 3-115 LOC.-2º G	2,002	J	40
134	TUYANGÓ	I. DEL ROSARIO	BIRF IV-AÑO 3-115 LOC.-2º G	2,002	J	117
135	CAROLINA	I. DEL ROSARIO	BIRF IV-AÑO 3-118 LOC.-2º G	2,002	J	
136	SGTO. CASTIGLION	I. DEL ROSARIO	JBIC	2,006	J	100
137	GRAL. CACERES	I. DEL ROSARIO	BIRF IV - AÑO 3-HAGAPLAN B		J	125
138	CAPILLA JHUGUA	I. DEL ROSARIO	JBIC	2,007	J	
139	RAMOS CUE	I. DEL ROSARIO	JBIC	2,007	J	
140	SAN JOSE DEL ROSARIO	VILLA DEL ROSARIO	BIRF IV-AÑO 1-32 LOC-2º G	2,000	J	170
141	CAACUPEI	VILLA DEL ROSARIO	PRIMERA DAMA		J	39
142	PALMA	VILLA DEL ROSARIO	INDI-GOBERNACION		J	26
143	VILLA DEL ROSARIO	VILLA DEL ROSARIO	KFW		J	252
144	VALLEMI	VILLA DEL ROSARIO	PRIMERA DAMA	2,006	J	30
145	COLONIA ESCALERA	VILLA DEL ROSARIO	MUNICIPALIDAD	2,008	CS	60
	CALLE 1º DE MAYO-ASENTAMIENTO SAN RAFAEL	CHORE			J	
	CALLE SANTA LIBRADA	CHORE			J	
146	NACIENTE	CHORE	SAS	1,998	J	85
147	JEJUI	CHORE	G.T.Z.	1,999	J	136
148	CRUCE LIBERACION	CHORE	G.T.Z.	1,994	J	517
149	JHUGUA POTI CENTRO	CHORE	BIRF IV-AÑO 3-115 LOC-2º G	1,984	J	130
150	NUCLEAR 1	CHORE	KFW	1,981	J	79



Nº	村落名	郡名	支援機関名	建設年	J:水衛生委員会 CS:村落組合	接続数
151	NUCLEAR 2	CHORE	KFW	1,981	J	75
152	NUCLEAR 3	CHORE	KFW	1,981	J	80
153	MARTILLO (CALLE GENES)	CHORE	BIRF IV-ANO 2-40 LOC.-2º G	2,001	J	98
154	CHORE CENTRO	CHORE	KFW	1,980	J	600
155	MARIA AUXILIADORA	CHORE	BIRF IV-ANO 2-40 LOC.-2º G	2,003	J	80
156	CHORE I	CHORE	GOBERNACION	2,005	J	22
157	YERUTI	CHORE	YSAKA	2,002	J	85
158	CALLE 8 DE DICIEMBRE LIBERACION NORTE	CHORE	BIRF IV - AÑO 3-HAGAPLAN A		J	83
159	CALLE SAN JORGE OESTE	CHORE	BIRF IV-ANO 3-115 LOC.-2º G	2,002	J	85
160	SAN MIGUEL OESTE	CHORE	BIRF IV	2,002	J	85
161	LIBERACION SUR CALLE SAN ANTONIO	CHORE	BIRF IV-ANO 3-115 LOC.-2º G		J	60
162	PLACIDO	CHORE	BIRF IV-ANO 3-118 LOC.-2º G	2,002	J	97
163	NARANJA JHAI	CHORE	BIRF IV-ANO 3-118 LOC.-2º G	2,003	J	102
164	YCUA PORÁ	CHORE	REGULAR	2,003	J	
165	CALLE 1º DE MARZO 1ª ZONA	CHORE	BIRF IV - AÑO 3-HAGAPLAN A	2,004	J	42
166	CALLE 1º DE MARZO - BARRIO SAN BLAS	CHORE	SAS-CUERPO DE PAZ			72
167	CALLE ROSARINA	CHORE	BID	2,003	J	117
168	CALLE SAN LUIS	CHORE	BID	2,003	J	120
169	YURUMI	CHORE	BIRF IV-ANO 3-HAGAPLAN A	2,004	J	95
170	INDUSTRIAL CUÉ	CHORE	BIRF IV-ANO 3-HAGAPLAN A	2,004	J	50
171	15 DE AGOSTO	CHORE	BIRF IV-ANO 3-HAGAPLAN A	2,005	J	75
172	CRUCE COCUERA	CHORE	BIRF IV-ANO 3-HAGAPLAN A	2,005	J	80
173	JEJUI POTY	CHORE	BIRF IV-ANO 3-HAGAPLAN A	2,005	J	56
174	BARRIO SAN ROQUE DE JEJUI	CHORE	G.T.Z.	2,005	J	155
175	CALLE PINDOTY	CHORE	BIRF IV-ANO 3-HAGAPLAN A	2,005	J	70
176	COL. FELICIDAD - BARRIO SAN BLAS	CHORE	JEIBI	2,006	J	65
177	TTE. ROJAS SILVA	CHORE	JEIBI	2,006	J	70
178	YCUA PORÁ - 2º, 3º, 4º LINEA	CHORE	BIRF IV - AÑO 3-HAGAPLAN A		J	120
179	CHOREMI-CENTRO	CHORE	GOBERNACION		CS	69
180	JHUGUA POTY SUR	CHORE	BIRF IV-ANO 3-115 LOC.-2º G	1,997	J	
181	SAN MIGUEL ESTE	CHORE	PLAN INTERNACIONAL			110
182	1º DE MARZO/LIBERACION NORTE	CHORE	GTZ	1,997	J	
183	ASENTAMIENTO CURUPAYTY	CHORE	INDERT	2,007	J	43
184	BARRIO SANTA LUCIA	CHORE	FOCEM	2,007	J	
185	CALLE SAN BLAS LIBERACION SUR	CHORE	FOCEM	2,007	J	
186	CALLE SAN BLAS - 15 DE AGOSTO	CHORE	FOCEM	2,007	J	
187	SANTA ANA 2	CHORE		2,008	J	
188	CALLE SAN JOSE JHUGUA POTI	CHORE	BIRF IV		J	110
189	BARRIO 14 DE MAYO-COL. FELICIDAD	CHORE	REGULAR	2,005	J	
190	25 DE DICIEMBRE	25 DE DICIEMBRE	K.F.W.	1,980	J	230
191	COL. SANTA ANA	25 DE DICIEMBRE	BIRF IV-ANO 3-115 LOC.-1 G	2,003	J	50
192	CNIA. SAN FRANCISCO	25 DE DICIEMBRE	REGULAR	1,998	CS	55
193	POTRERO YBATE	25 DE DICIEMBRE	1º DAMA	1,997	J	140
194	CIA. SAN MIGUEL	25 DE DICIEMBRE	REGULAR	2,000	J	93
195	SAN JUAN BOSCO	25 DE DICIEMBRE	BIRF IV-ANO 3-115 LOC.-1 G	2,002	J	75
196	CANADA LOURDES	25 DE DICIEMBRE	BIRF IV-ANO 3-115 LOC.-1 G	2,002	J	70
197	ZELADOR	25 DE DICIEMBRE	BIRF IV-ANO 3-115 LOC.-1 G	2,002	J	50
198	SAN IGNACIO	25 DE DICIEMBRE	BIRF IV-ANO 3-115 LOC.-1 G	2,002	J	50
199	TORIN CUE	25 DE DICIEMBRE	BIRF IV-ANO 3-115 LOC.-1 G	2,002	J	50
200	COSTA NUEVA	25 DE DICIEMBRE	BIRF IV-ANO 3-115 LOC.-1 G	2,002	J	55
201	SANTA ROSA	25 DE DICIEMBRE	BIRF IV-ANO 3-115 LOC.-1 G	2,002	J	65
202	SAN JOSE - EX ZANJA KORA	25 DE DICIEMBRE	JBIC	2,006	J	47
203	NAVIDAD	25 DE DICIEMBRE	1º DAMA		CS	130
204	KO'E JU	25 DE DICIEMBRE		2,007	J	
205	SAN ISIDRO	25 DE DICIEMBRE		2,007	J	
206	MBOIY	25 DE DICIEMBRE	SAS		J	135
207	PUERTO YBAPOVÓ	TACUATI	REGULAR	1,993	J	
208	CRUCE TACUATI	TACUATI	BIRF IV-ANO 3-118 LOC.-2º G	2,007	J	27
209	COLONIA 6 DE ENERO PLANTA 1	TACUATI	REGULAR	1,992	J	150
210	TACUATI	TACUATI	REGULAR	1,982	J	360
211	SAN JUAN	TACUATI	BID	2,002	J	
212	COLONIA 6 DE ENERO - BARRIO SAN JOSÉ - PLANTA 2	TACUATI	BIRF IV	2,006	J	37
213	TORO ÑU	TACUATI	BIRF IV	2,005	J	75
214	COLONIA 6 DE ENERO PLANTA2	TACUATI	BIRF IV - AÑO 3-SENASA-INDER	2,003	J	88
215	ARROYO ATA	TACUATI	JEIBI	2,006	J	
216	ISLA GUAZÚ BARRIAL 1ª LINEA	TACUATI	JEIBI	2,006	J	
217	COL. AGUARAYMI	TACUATI	BIRF IV - AÑO 3-SENASA-INDER	2,006	J	35
218	ASENTAMIENTO ESTRELLITA I - I	GRAL. RESQUIN	NNUU	1,996	J	103
219	GRAL. RESQUIN	GRAL. RESQUIN	G.T.Z.	1,991	J	240
220	BARRIO 8 DE DICIEMBRE	GRAL. RESQUIN	PLAN INTERNACIONAL	1,997	J	87
221	SAN VICENTE -Bº SAN JOSE-PANCHOLO	GRAL. RESQUIN	REGULAR	1,999	J	286
222	NARANJITO	GRAL. RESQUIN	BIRF IV-ANO 1-32 LOC.-2º G	1,999	J	315
223	CIA. PRIMAVERA	GRAL. RESQUIN	CONTINGENCIA	1,996	J	
224	PABLO IBÁÑEZ	GRAL. RESQUIN		2,007	J	
225	CALLE QUIINDY	GRAL. RESQUIN	CUERPO DE PAZ		J	177
226	PUERTO ANTEQUERA	ANTEQUERA	K.F.W.	1,985	J	795
227	JHUGUAI - YPAJERÉ	ANTEQUERA	REGULAR	1,996	J	
228	POROTO	ANTEQUERA	BIRF IV-ANO 3-115 LOC.-2º G	2,006	J	37
229	GRAL. AQUINO	GRAL. AQUINO	K.F.W.	1,980	J	960
230	SANTA CLARA	GRAL. AQUINO	BIRF IV-ANO 1-32 LOC.-2º G	1,999	J	120
231	YCUA PINDO	GRAL. AQUINO	SAS	2,002	J	45
232	COL. NANDEYARA	GRAL. AQUINO	1º DAMA / BID	2,004	J	96
233	REDONDO	GRAL. AQUINO	BIRF IV-ANO 3-115 LOC.-2º G	2,002	J	80
234	SAN FRANCISCO	GRAL. AQUINO	BIRF IV-ANO 3-115 LOC.-2º G	2,002	J	72
235	CUATRO VIENTOS	GRAL. AQUINO	BIRF IV-ANO 3-115 LOC.-2º G	2,002	J	115
236	MANDYYU TYGUE	GRAL. AQUINO	BIRF IV-ANO 3-115 LOC.-2º G	2,002	J	72
237	YURUJHEI - CUATRO VIENTOS	GRAL. AQUINO	BIRF IV-ANO 3-115 LOC.-2º G	2,002	J	48
238	SAGRADA FAMILIA	GRAL. AQUINO	BIRF IV-ANO 3-118 LOC.-2º G	2,002	J	86
239	COL. MBARETE	GRAL. AQUINO	BIRF IV-ANO 3-118 LOC.-2º G	2,002	J	90
240	JHUGUA MERCEDES	GRAL. AQUINO	BIRF IV-ANO 3-118 LOC.-2º G	2,002	J	95
241	BARRIO SAN JUAN	GRAL. AQUINO	BID - 1º GRUPO	2,004	J	102

Nº	村落名	郡名	支援機関名	建設年	J:水衛生委員会 CS:村落組合	接続数
242	CNEL. TOLEDO	GRAL. AQUINO	BIRF IV-AÑO 3-HAGAPLAN B	2,005	J	60
243	SAN LUIS	GRAL. AQUINO	BIRF IV-AÑO 3-HAGAPLAN B	2,005	J	58
244	SANTO TOMAS	GRAL. AQUINO	BIRF IV-AÑO 3-HAGAPLAN B	2,005	J	50
245	BARRIO SANTA ROSA	GRAL. AQUINO		2,005	J	
246	TACUAROL	GRAL. AQUINO	BIRF IV-AÑO 3-HAGAPLAN B	2,005	J	70
247	CALLE 30 DE AGOSTO	GRAL. AQUINO		2,006	J	
248	JHUGUA GUAZÚ DEL YETYTY	GRAL. AQUINO	BID - 1º GRUPO	2,004	J	87
249	CHAMORRO CUE	GRAL. AQUINO	BIRF IV - AÑO 3-HAGAPLAN B	2,002	J	66
250	POLENTO CUE	GRAL. AQUINO	BIRF IV - AÑO 3-HAGAPLAN B		J	63
251	PINDOTY	GRAL. AQUINO	SAS		J	34
252	8 DE DICIEMBRE CORRALES	GRAL. AQUINO		2,006	J	
253	BARRIO 1º DE MARZO	GRAL. AQUINO	FOCEM	2,007	J	90
254	BARRIO CRISTO REY	GRAL. AQUINO	FOCEM	2,007	J	
255	ASENTAMIENTO NORTE POTY	GRAL. AQUINO	INDERT		J	102
256	JHUGUA POI	GRAL. AQUINO	PGP 14	2,007	J	
257	JHUGUA REY	GRAL. AQUINO	REGULAR		CV	70
258	NARANJITO	GRAL. AQUINO				
259	CALLE SAN MARCOS	GRAL. AQUINO				
260	NUMBUE	GRAL. AQUINO	FOCEM	2,007	J	
261	CALLE PALMA	GRAL. AQUINO	FOCEM	2,007	J	
262	CALLE CENTRAL	GRAL. AQUINO	SAS		J	90
263	CALLE 15 DE SETIEMBRE	GRAL. AQUINO				
264	YATAITY DEL NORTE	YATAITY DEL NORTE	G.T.Z.	1,991	J	420
265	CALLE 12 DE JUNIO - COLORADO	YATAITY DEL NORTE	BIRF IV-AÑO 2-40 LOC-2º G	2,001	J	110
266	BARRIO BARRERENA	YATAITY DEL NORTE	BIRF IV-AÑO 2-40 LOC-2º G	2,001	J	130
267	BARRIO 6 DE ENERO - SAN ISIDRO	YATAITY DEL NORTE	BIRF IV-AÑO 3-115 LOC.-1 G	2,002	J	58
268	CALLE SAN JUAN	YATAITY DEL NORTE	BIRF IV-AÑO 3-115 LOC.-1 G	2,002	J	65
269	CRUCE UNIÓN	YATAITY DEL NORTE	BIRF IV	2,002	J	
270	CIA. GUAZÚ RETÁ	YATAITY DEL NORTE	BIRF IV - AÑO 3-HAGAPLAN A	2,005	J	45
271	ITA KUATIA II	YATAITY DEL NORTE		2,007	J	
272	ITÁ KUATIA I	YATAITY DEL NORTE	REGULAR-PLAN	2,005	J	70
273	MARIA AUXILIADORA	YATAITY DEL NORTE	JBIC	2,006	J	85
274	GUAVIRA	YATAITY DEL NORTE		2,006	J	
275	SANTO DOMINGO	YATAITY DEL NORTE	PLAN	2,007	J	80
276	CALLE GUARANI	YATAITY DEL NORTE	BIRF IV - AÑO 3-HAGAPLAN A		J	60
277	CHORRO	YATAITY DEL NORTE	JBIC-PGP 14	2,007	J	
278	SANTA RITA	YATAITY DEL NORTE		2,002	J	
279	SANTA BARBARA 1 (CENTRO)	S. ROSA DEL AGUARAY	ASENTAMIENTO	1,997	J	60
280	SANTA BARBARA 2 (FATIMA)	S. ROSA DEL AGUARAY	ASENTAMIENTO	1,997	J	37
281	CALLE PROSPERIDAD	S. ROSA DEL AGUARAY	BIRF IV-AÑO 3-118 LOC.-2º G	2,007	J	110
282	TAVA GUARANI CURUPAYTY 1	S. ROSA DEL AGUARAY	SENASA	1,997	J	20
283	TAVA GUARANI CURUPAYTY 2	S. ROSA DEL AGUARAY	SENASA	1,997	J	25
284	TAVA GUARANI AGUARAY	S. ROSA DEL AGUARAY	SENASA	1,999	J	40
285	CARAPA 1	S. ROSA DEL AGUARAY	SENASA	1,996	J	65
286	10 DE AGOSTO	S. ROSA DEL AGUARAY		2,007	J	
287	SANTA ROSA DEL AGUARAY	S. ROSA DEL AGUARAY	BIRF III	1,996	J	1100
288	BARRIO SAN ISIDRO - CALLE 500 KOROROI	S. ROSA DEL AGUARAY	BIRF IV-AÑO 3-SENASA-INDER	2,003	J	64
289	ASENTAMIENTO LA VICTORIA	S. ROSA DEL AGUARAY	BIRF IV-118 LOC	2,006	J	150
290	CALLE FELICIDAD - CARAPAI	S. ROSA DEL AGUARAY	BIRF IV-AÑO 3-HAGAPLAN A	2,004	J	47
291	CALLE 8 DE DICIEMBRE - CARAPAI	S. ROSA DEL AGUARAY	BIRF IV-AÑO 3-HAGAPLAN A	2,006	J	45
292	CALLE SAN LORENZO - CARAPAI	S. ROSA DEL AGUARAY	BIRF IV-AÑO 3-HAGAPLAN A	2,006	J	71
293	CALLE TACUATI - CARAPAI	S. ROSA DEL AGUARAY	BIRF IV-AÑO 3-HAGAPLAN A	2,006	J	33
294	KORORO I CALLE 5000	S. ROSA DEL AGUARAY	BIRF IV-AÑO 3-118 LOC.-3º G-29 Loc.	1,997	J	68
295	COL. PYAGUAPY	TACUATI	REGULAR	1,995	J	86
296	AGUARAYMI	SAN PEDRO	BIRF IV - AÑO 3-SENASA-INDER	1,997	J	90
297	ASENTAMIENTO CORPUS CHRISTI	SAN PEDRO	REGULAR	1,995	J	45
298	SAN PEDRO POTY - BASE PATINO	SAN PEDRO	BIRF IV - AÑO 3-SENASA-INDER	1,999	J	78
299	SAN PEDRO DEL YCUAMANDYU	SAN PEDRO	KFW	1,978	J	2,609
300	CORREA RUGUA	SAN PEDRO	MEDRETE-JEIBI	1,996	J	72
301	VILLA LAS MERCEDES	SAN PEDRO	REGULAR	1,995	J	78
302	NANDUCUA	SAN PEDRO		2,006	J	51
303	NANDUCUA-SANTA ROSA	SAN PEDRO	SENASA-SAS			
304	QUIINDY - COL. ANDRES BARBERO	SAN PEDRO	SAS	1,999	J	45
305	NARANJATY	SAN PEDRO	REGULAR	1,996	J	68
306	AGUARAY AMISTAD	SAN PEDRO		1,998	J	
307	SAN MIGUEL - COL. ANDRES BARBERO	SAN PEDRO		1,995	J	
308	SAN ANTONIO MOREIRA - COL. ANDRES BARBERO	SAN PEDRO	REGULAR		J	90
309	ZOLABARRIETA	SAN PEDRO	BIRF IV-AÑO 3-118 LOC.-2º G	1,974	J	86
310	FONDO RUGUA - BARRIO SAN BLAS - COL. ANDRES BARBERO	SAN PEDRO	BIRF IV - AÑO 3 - PRIMER GRUPO 115 LOCALIDADES	2,002	J	85
311	SAN JOSE CORREA	SAN PEDRO	BIRF IV-AÑO 3-118 LOC.-2º G	2,002	J	74
312	SANTA ROSA - SAN VICENTE - COL. ANDRES BARBERO	SAN PEDRO	BIRF IV-AÑO 3-115 LOC.-2º G	2,002	J	82
313	COL. SAN PEDRO POTY	SAN PEDRO	BIRF IV-AÑO 3-115 LOC.-2º G	2,003	J	35
314	TAPÉ CAAGUY	SAN PEDRO	BIRF IV-AÑO 3-118 LOC.-2º G	2,004	J	52
315	PICADA FERNÁNDEZ	SAN PEDRO	JEIBI	2,006	J	
316	YACARE NE'E	SAN PEDRO	JBIC/SENASA/MAG	2,006	J	
317	YATEBÓ	SAN PEDRO	JBIC/SENASA/MAG	2,006	J	
318	SGTO. LOMA	SAN PEDRO	BIRF IV-AÑO 3-118 LOC.-2º G	2,004	J	36
319	BARRIO LA SUERTE	SAN PEDRO	BIRF IV-AÑO 3-22 LOC.-INDER		J	
320	CRUCE LIBERACION	SAN PEDRO		2,006	J	
321	ANGELITA	SAN PEDRO	BIRF IV	2,005	J	41
322	PUERTO JEJUI	SAN PEDRO	SAS		J	60
323	POTRERO NARANJO	SAN PEDRO	SAS		J	88
324	JHUGUAI YPAYERE	SAN PEDRO		1,997	J	42
325	AGUARAY SECO	SAN PEDRO				
<b>3• Cordillera 県</b>						
1	SAN JOSE OBRERO	S. JOSE OBRERO	BIRF III	1,987	J	236
2	SAN ANTONIO / SAN PEDRO	S. JOSE OBRERO	BIRF IV - AÑO 1 - 22 LOCALIDADES	1,998	J	182
3	ALFONSO CENTRAL	S. JOSE OBRERO	ITAIPU	1,993	J	102
4	LAS MERCEDES	S. JOSE OBRERO	AUTOGESTION	1,997	J	97
5	ALFONSO TRANQUERA	S. JOSE OBRERO	AGUA DEL CIELO	1,993	J	135
6	CÑIA. SAN JUAN BAUTISTA	S. JOSE OBRERO	PLAN INTERNACIONAL	2,005	J	101

Nº	村落名	郡名	支援機関名	建設年	J:水衛生委員会 CS:村落組合	接続数
7	SAN BLAS	S. JOSE OBRERO	ITAIPU	2,008	J	65
8	SANTA LUCIA	ITA. DE LA CORDILLERA	BIRF III	1,996	J	321
9	ITAC. DE LA CORDILLERA	ITA. DE LA CORDILLERA	BIRF I	1,985	J	900
10	JHUGUA POI	ITA. DE LA CORDILLERA	BIRF IV - AÑO 2 - 40 LOC-2º G	2,001	J	82
11	TACUARA	ITA. DE LA CORDILLERA	BIRF IV - AÑO 3 - 2º GRUPO 115 LOCALIDADES	2,002	J	40
12	POTRERO ANGELITC	ITA. DE LA CORDILLERA	BIRF IV - AÑO 2 - PRIMER GRUPO 53 LOCALIDADES	1,999	J	55
13	CARIY POTRERO	ITA. DE LA CORDILLERA	BIRF IV-AÑO 3-118 LOC.-2º G		J	50
14	CARIY LOMA	ITA. DE LA CORDILLERA			J	
15	YAGUARETE CUA	ITA. DE LA CORDILLERA		2,008	J	
16	ISLA PUCU	ISLA PUCU	BIRF I	1,978	J	686
17	PINDOTY - SAN JUAN	ISLA PUCU	BIRF III	1,996	J	292
18	CAACUPE I	ISLA PUCU	BIRF IV - AÑO 1 - 22 LOCALIDADES	1,996	J	108
19	TAPE POI - TAPE GUAZU	ISLA PUCU	BIRF IV - AÑO 2 - PRIMER GRUPO 53 LOCALIDADES	2,003	J	110
20	COLONIA 4 DE OCTUBRE	ISLA PUCU		2,008	J	
21	LOTE NUEVO - ACUÑA DE FIGUEROA	ALTOSIATYRA	BIRF III	1,996	J	350
22	ALTOS	ALTOS	BIRF I	1,979	J	1200
23	TUCANGUA CORDILLERA	ALTOS	BIRF IV - AÑO 1 - 22 LOCALIDADES	1,997	J	205
24	TAJY CAÑADA	ALTOS	BIRF IV - AÑO 2 - PRIMER GRUPO 53 LOCALIDADES	2,001	J	43
25	ITA GUAZU	ALTOS	BIRF IV	1,999	J	
26	YACARE	ALTOS		1,999	J	
27	YBU AGUARA	ALTOS	BIRF III	1,996	J	150
28	TUCANGUA CANADA	ALTOS	BID	2,004	J	50
29	ITAGAZA-INGLES CUE	ALTOS	BIRF IV - AÑO 1 - 22 LOCALIDADES	1,997	J	151
30	MARIA AUXILIADORA	CARAGUATAY	PAC		J	88
31	ISLA PAU	CARAGUATAY	BIRF IV - AÑO 2 - PRIMER GRUPO 53 LOCALIDADES	2,001	J	42
32	TENIENTE GONZALEZ	CARAGUATAY	BIRF IV - AÑO 2 - PRIMER GRUPO 53 LOCALIDADES	2,003	J	120
33	JHUGUA GUAZU	CARAGUATAY	BIRF IV - AÑO 2 - PRIMER GRUPO 53 LOCALIDADES	2,003	J	120
34	ALFONZO LOMA	CARAGUATAY	BIRF III	1,994	J	130
35	CIA. ROLON	CARAGUATAY	BIRF III	1,995	J	123
36	CARAGUATAY	CARAGUATAY	BIRF I	1,974	J	663
37	CIA. CAPELLANIA	CARAGUATAY	BIRF IV - AÑO 1 - 22 LOCALIDADES	1,998	J	94
38	TACUARY	CARAGUATAY	BIRF IV - AÑO 3 - 2º GRUPO 115 LOCALIDADES	2,002	J	30
39	JHUGUA POI	CARAGUATAY	BIRF IV - AÑO 3 - 2º GRUPO 115 LOCALIDADES	2,002	J	102
40	FULGENCIO YEGROS	CARAGUATAY	BIRF I	2,007	J	240
41	BARRIO SANTA FE	CARAGUATAY			J	
42	JUAN DE MENA	JUAN DE MENA	BIRF I	1,980	J	107
43	SANTO DOMINGO DE GUZMAN	JUAN DE MENA	FOCEM	2,007	J	
44	8 DE DICIEMBRE	JUAN DE MENA	FOCEM	2,007	J	
45	CLETO ROMERO	JUAN DE MENA	BIRF IV - AÑO 1 - 22 LOCALIDADES	1,998	J	100
46	GUIDO ALMADA II	JUAN DE MENA			J	
47	MBOCAYATY DEL YHAGUY	MBOCAYATY del YHAGUY	BIRF I	1,980	J	230
48	RIO NEGRO-ENSENADA	MBOCAYATY del YHAGUY	SAS	2,003	J	110
49	SAN BLAS	MBOCAYATY del YHAGUY	BIRF IV - AÑO 2 - 40 LOC-2º G	2,002	J	110
50	PIRAI	MBOCAYATY del YHAGUY	BIRF IV - AÑO 3 - 2º GRUPO 115 LOCALIDADES	2,002	J	90
51	COLONIA ESPERANZA	MBOCAYATY del YHAGUY	BIRF IV - AÑO 3 - 2º GRUPO 115 LOCALIDADES	2,002	J	80
52	SANTA LUCIA	MBOCAYATY del YHAGUY	BIRF IV - AÑO 3 - 2º GRUPO 115 LOCALIDADES	1,995	J	85
53	SAN MARCOS	MBOCAYATY del YHAGUY	BIRF IV	2,005	J	
54	NUEVA COLOMBIA	NUEVA COLOMBIA	BIRF I	1,980	J	212
55	ISLA ALTA 5ª LINEA Gm	NUEVA COLOMBIA	BIRF IV - AÑO 2 - PRIMER GRUPO 53 LOCALIDADES	1,995	J	97
56	ISLA ALTA	NUEVA COLOMBIA	BIRF IV - AÑO 2 - PRIMER GRUPO 53 LOCALIDADES	1,999	J	132
57	INGLES CUE	NUEVA COLOMBIA	BIRF IV - AÑO 1 - SEGUNDO GRUPO 32 LOCALIDADES	2,001	J	127
58	CIRATY	NUEVA COLOMBIA	BIRF IV - AÑO 2 - 40 LOC-2º G	2,003	J	104
59	PASO PE	NUEVA COLOMBIA			J	140
60	SANTA ELENA	SANTA ELENA	BIRF I	1,979	J	375
61	PASO TRANQUERA	SANTA ELENA	BIRF III	1,996	J	80
62	SAN ROQUE	SANTA ELENA	BIRF IV - AÑO 1 - 22 LOCALIDADES	1,998	J	130
63	COSTA ELENA	SANTA ELENA	BIRF IV - AÑO 3 - 2º GRUPO 115 LOCALIDADES	2,001	J	40
64	TOROPI RUGUA	SANTA ELENA	FOCEM	2,007	J	
65	JHUGUA POI	SANTA ELENA			J	
66	CNIA. SAN BLAS	SANTA ELENA			J	
67	TOROPI LOMA	SANTA ELENA	FOCEM	2,007	J	
68	YCUA PORA	SANTA ELENA			J	
69	SANTO DOMINGO	TOBATI	BIRF IV - AÑO 2 - PRIMER GRUPO 53 LOCALIDADES	2,003	J	72
70	TOBATI	TOBATI	BIRF I	1,976	J	3207
71	21 DE JULIO	TOBATI	BIRF III	1,993	J	660
72	VILLA LAS MERCEDES	TOBATI	BIRF IV - AÑO 1 - 22 LOCALIDADES	1,997	J	120
73	CIA. JHUYBATY, BARRIO CIUDAD NUEVA	TOBATI	GOBERNACION	1,997	J	22
74	CIA. POTRERO	TOBATI	BIRF IV - AÑO 2 - PRIMER GRUPO 53 LOCALIDADES	2,006	J	130
75	SANTA ROSA - ENSENADA	TOBATI	BIRF IV - AÑO 2 - PRIMER GRUPO 53 LOCALIDADES	2,003	J	270
76	COL. APARYPY	TOBATI	GOBERNACION	1,995	J	25
77	FERNANDO DE MOMPOX	TOBATI	1º DAMA	2,003	J	90
78	ISLA GUAZU	TOBATI		2,002	J	27
79	ASENTAMIENTO CORONILLO-ISLA GUAZU	TOBATI	ITAIPU		J	
80	ROSADO RUGUA	TOBATI	BIRF IV - AÑO 2 - 40 LOCALIDADES	2,001	J	
81	VALENZUELA	VALENZUELA	BIRF I	1,980	J	385
82	CANCIO FLECHA	VALENZUELA	BIRF IV - AÑO 2 - 40 LOC-2º G	2,001	J	58
83	CERRO CORA	VALENZUELA	BIRF IV - AÑO 3 - PRIMER GRUPO 115 LOCALIDADES	2,002	J	
84	ITA MOROTI	VALENZUELA	BIRF IV - AÑO 3 - PRIMER GRUPO 115 LOCALIDADES	1,998	J	
85	CERRO SANTA LIBRADA	VALENZUELA	REGULAR	2,006	C a J	41
86	CIA. SAN ISIDRO	1º DE MARZO	BIRF III	1,996	J	160
87	CIA. SARGENTO BAEZ	1º DE MARZO	BIRF III	1,996	J	120
88	CIA. TENIENTE ROJAS SILVA	1º DE MARZO	BIRF III	1,996	J	105
89	1º DE MARZO	1º DE MARZO	BIRF I	1,980	J	319
90	CNIA. MCAL. ESTIGARRIBIA	1º DE MARZO	AUTOGESTION	1,996	J	124
91	CIA. GARAYO	1º DE MARZO	AUTOGESTION		J	52
92	SARGENTO CABALLERO	1º DE MARZO	AUTOGESTION		J	110
93	2º LOTE	1º DE MARZO	AUTOGESTION		J	56
94	POTRERITO	1º DE MARZO	BIRF IV	2,005	J	
95	CAAGUY CUPE	1º DE MARZO	PLAN INTERNACIONAL		J	106
96	SAN BLAS	1º DE MARZO	PLAN INTERNACIONAL		J	60
97	ARROYOS Y ESTEROS	ARROYOS Y ESTEROS	BIRF I	1,974	J	990

Nº	村落名	郡名	支援機関名	建設年	J:水衛生委員会 CS:村落組合	接続数
98	CURUPAYTY	ARROYOS Y ESTEROS	BIRF III	1,995	J	149
99	CURUPAYTY II - BARRIO GRAL. CABALLERO	ARROYOS Y ESTEROS	BIRF IV - AÑO 1-32 LOC.-2º G	1,999	J	132
100	CURUPAYTY 2º LOTE	ARROYOS Y ESTEROS	GOBERNACION	2,003	J	64
101	EL CARMEN	ARROYOS Y ESTEROS	BIRF III	1,995	J	146
102	URUNDEY	ARROYOS Y ESTEROS	BIRF III	1,995	J	110
103	CIA SAN ANTONIO, BARRIO S. TERESITA	ARROYOS Y ESTEROS	GOBERNACION	1,999	J	82
104	CIA. ISLA GUAZU	ARROYOS Y ESTEROS	BIRF IV - AÑO 2 - 40 LOC-2º G	2,001	J	190
105	TACUARINDY	ARROYOS Y ESTEROS	SAS	1,997	J	120
	TACUARINDY ONONDIVEPA	ARROYOS Y ESTEROS		2,009	J	
106	COSTA PUCU - REDUCTO	ARROYOS Y ESTEROS	BIRF IV - AÑO 2 - PRIMER GRUPO 53 LOCALIDADES	1,996	J	90
107	CANADA	ARROYOS Y ESTEROS	BIRF IV - AÑO 2 - 40 LOC-2º G	2,001	J	110
108	ITAPIRU - PIRAPO MI	ARROYOS Y ESTEROS	BIRF IV - AÑO 2 - PRIMER GRUPO 53 LOCALIDADES	1,999	J	256
109	Bº SAN ANTONIO	ARROYOS Y ESTEROS	BIRF IV - AÑO 2 - PRIMER GRUPO 53 LOCALIDADES	2,003	J	52
110	CANADA DOMINGUEZ	ARROYOS Y ESTEROS	BIRF IV - AÑO 2 - PRIMER GRUPO 53 LOCALIDADES	2,003	J	168
111	COSTA ALEGRE	ARROYOS Y ESTEROS	BIRF IV - AÑO 3 - 2ºGRUPO 115 LOCALIDADES	2,002	J	55
112	BARRIO COSTA ALEGRE II	ARROYOS Y ESTEROS		2,009	J	
113	ACEVEDO	ARROYOS Y ESTEROS	BIRF IV - AÑO 3 - 2ºGRUPO 115 LOCALIDADES	2,002	J	60
114	TORO PASO - CIA. EL CARMEN	ARROYOS Y ESTEROS	BIRF IV	2,005	J	
115	MAINUMBY	ARROYOS Y ESTEROS	BIRF IV - AÑO 3 - 2º GRUPO 115 LOCALIDADES	2,006	J	80
116	CERRITO	ARROYOS Y ESTEROS			J	
117	CMTE. OJEDA EX-MOÑAIRY	ATYRA	BIRF III	1,995	J	130
118	ATYRA	ATYRA	BIRF I	1,980	J	1198
119	CAACUPE - MI	ATYRA	REGULAR	2,003	J	122
120	MONTE ALTO	ATYRA	REGULAR	1,996	J	60
121	SAN VICENTE FERRER	ATYRA	REGULAR	1,993	J	250
122	GRAL. BERNARDINO CABALLERO	ATYRA	BIRF IV - AÑO 2 - PRIMER GRUPO 53 LOCALIDADES	1,997	J	62
123	CAUGUA	ATYRA	BIRF IV	1,998	J	
124	CNEL. FELICIANO DUARTE (CANDIA CUE)	ATYRA	BIRF III	1,995	J	314
125	ZANJA JHU	ATYRA	AUTOGESTION		J	82
126	MBURURU	ATYRA	AUTOGESTION		J	96
127	ALMADA	ATYRA				
128	BARRIO ANTELCO	CAACUPE	REGULAR	1,992	J	69
129	CERRO REAL	CAACUPE	REGULAR	2,004		
130	AZCURRA	CAACUPE	BIRF III	1,995	J	234
131	CABAÑAS	CAACUPE	BIRF III	1,995	J	1025
132	LOMA GUAZU	CAACUPE	BIRF III	1,994	J	270
133	YTU MI - YTU GUAZU	CAACUPE	BIRF IV - AÑO 2 - 40 LOC-2º G	2,001	J	119
134	ITA YBU GUAZU	PIRIBEBUY	REGULAR	2,006	J	56
135	CALLE SAN JUAN BAUTISTA - CERRO REAL	CAACUPE	BIRF IV-AÑO 3-118 LOC.-2º G	2,004	J	76
136	YHACA ROYSA	CAACUPE	AUTOGESTION	2,006	J	180
137	DANIEL ESCURRA	CAACUPE	AUTOGESTION		J	62
138	AQUINO CANADA	CAACUPE	AUTOGESTION		J	200
139	COSTA PUCU - BARRIO SAN JUAN	CAACUPE	SAS	2,009	CS	63
140	TAPE GUAZU	CAACUPE			J	
141	ITA YBUMI	CAACUPE		2,007	J	
	YPUCU BARRIO SAN MIGUEL	CAACUPE		2,009	J	
142	PEDROZO - J. JHU. P. POI	CAACUPE Y PACARA	BIRF III	1,993	J	950
143	MINAS / GUAYAIBITY	EMBOSCADA	BIRF III	1,995	J	598
144	YSYPOYU / COCUE GUAZU	EMBOSCADA	BIRF III	1,995	J	456
145	EMBOSCADA	EMBOSCADA	BIRF I	1,978	J	1474
146	ISLA YOBAL	EMBOSCADA	BIRF IV - AÑO 1 - 22 LOCALIDADES	1,997	J	116
147	PASO PE - ISLA ALTA	NUEVA COLOMBIA	COMUNITARIO	1,995	J	143
148	LOMA GRANDE	LOMA GRANDE	BIRF I	1,980	J	451
149	KYRAITY / SANDIATY / SAN FRANCISCC	LOMA GRANDE	BIRF III	1,996	J	394
150	PIRARETA - YATAITY	PIRIBEBUY	BIRF IV - AÑO 2 - 40 LOC-2º G	2,001	J	140
151	BARRIO SAN ANTONIO	PIRIBEBUY	BIRF III	1,996	J	132
152	CHOLOLO - CAPILLA CUE	PIRIBEBUY	BIRF III	1,996	J	520
153	PIRIBEBUY	PIRIBEBUY	BIRF I	1,981	J	3000
154	YACAREY	PIRIBEBUY	BIRF IV - AÑO 2 - PRIMER GRUPO 53 LOCALIDADES	2,003	J	80
155	COLONIA OJOPOI	PIRIBEBUY	AUGESTION	1,997	J	56
156	PASO JHU	PIRIBEBUY	BIRF IV - AÑO 2 - PRIMER GRUPO 53 LOCALIDADES	2,003	J	90
157	YCUA PORA	PIRIBEBUY	GOBERNACION	2,003	J	55
158	NARANJO	PIRIBEBUY	SAS	1,999	J	160
159	PDTE. FRANCO (YHAGYMI)	PIRIBEBUY	BIRF IV - AÑO 2 - PRIMER GRUPO 53 LOCALIDADES	2,000	J	68
160	CANADA	PIRIBEBUY	BID - AÑO 1 - 1ER. GRUPO	2,004	J	93
161	YHACA	PIRIBEBUY	JUNTA NUEVA SIN SISTEMA	2,007	J	
162	ITA MOROTI	PIRIBEBUY	BIRF IV - HAGAPLAN	2,005	J	50
163	MCAL. LOPEZ	PIRIBEBUY	FOCEM	2,007	J	
164	BARRIO SAN BLAS - CORDILLERITA	PIRIBEBUY		2,006	J	
165	ITA YBU	PIRIBEBUY	FOCEM	2,007	J	
166	BARRIO ITAPE-COL. PIRARETA	PIRIBEBUY		2,008	J	
167	BARRIO MCAL. ESTIGARRIBIA-YACAREY	PIRIBEBUY		2,008	J	
168	BARRIO RAZA GUARANI-CNIA. GUAZU ROCAI	PIRIBEBUY		2,009	J	
169	COLONIA CURUPAYTY	EUSEBIO AYALA	BIRF III	1,995	J	90
170	CAAPIPE-TUYUCUA	EUSEBIO AYALA	BIRF IV - AÑO 1 - 22 LOCALIDADES	1,998	J	165
171	BARRIO SANTA TERESITA (AGUAITY)	EUSEBIO AYALA	AUTOGESTION	1,995	J	70
172	AGUAITY - BARRIO LOMA	EUSEBIO AYALA	AUTOGESTION	1,996	J	50
173	JHUUBYATY	EUSEBIO AYALA	REGULAR	1,999	J	128
174	JAULA CUE	EUSEBIO AYALA	ITAIPIU	2,002	J	
175	CAPI' I PE-YAGUARON	EUSEBIO AYALA	GOBERNACION	2,000	J	60
176	CNIA. BOQUERON	EUSEBIO AYALA	AUTOGESTION	2,002	J	50
177	POTRERO SAN JOSE	EUSEBIO AYALA	BIRF IV - AÑO 2 - 40 LOC-2º G	2,003	J	92
178	POTRERO EL CARMEN	EUSEBIO AYALA	BIRF IV - AÑO 3 - 2º GRUPO 115 LOCALIDADES	1,998	J	93
179	CAPILLA LOMA	EUSEBIO AYALA	GOBERNACION	1,999	C a J	26
180	AGUAITY - BARRIO STA. LIBRADA	EUSEBIO AYALA		2,003		
181	BARRIO STA. MARIA	EUSEBIO AYALA		1,995		
182	ZANJA GUAZU	EUSEBIO AYALA			J	
183	LOMA Y TUYUTI-COL. CURUPAYTY	EUSEBIO AYALA			J	
184	CERRO PORTENO	EUSEBIO AYALA			J	
185	YBU CIERVO CUA - MATIAUDA	SAN BERNARDINO	BIRF IV - AÑO 2 - PRIMER GRUPO 53 LOCALIDADES	1,999	J	93
186	VILLA REAL	SAN BERNARDINO	BID - AÑO 1 - 1ER. GRUPO	2,004	J	100

Nº	村落名	郡名	支援機関名	建設年	J:水衛生委員会 CS:村落組合	接続数
187	PIRAYUI	SAN BERNARDINO	BID - AÑO 1 - 1ER. GRUPO	2,004	J	120
<b>4• Guairá 県</b>						
1	CURUZU	PASO YOBAL	BIRF IV - AÑO 2 - PRIMER GRUPO 53 LOCALIDADES	2,001	J	76
2	MBOPICUA	VILLARRICA	PLAN INTERNACIONAL	2,004	J	150
3	PLANCHADA	PASO YOBAL	BIRF III	1,996	J	145
4	SAN ISIDRO	PASO YOBAL	BIRF IV-AÑO 3-118 LOC.-2º G	2,002	J	60
5	SAN ROQUE	PASO YOBAL	BIRF IV-AÑO 3-118 LOC.-2º G	2,002	J	64
6	TORRES CUÉ - 1ª LINEA	PASO YOBAL	BIRF IV-AÑO 3-118 LOC.-2º G	2,002	J	65
7	TORRES CUÉ - 3ª LINEA	PASO YOBAL	BIRF IV-AÑO 3-118 LOC.-2º G	2,002	J	70
8	TAJYI	PASO YOBAL	BIRF IV-AÑO 3-118 LOC.-2º G	2,002	J	67
9	COL. NAVIDAD	PASO YOBAL	BIRF IV-AÑO 3-118 LOC.-2º G	2,002	J	90
10	ASENTAMIENTO 8 DE DICIEMBRE	PASO YOBAL	BIRF IV-AÑO 3-22 LOC. INDER	2,003	J	46
11	COLONIA UNIDA	PASO YOBAL	BIRF IV - AÑO 3-118 LOC.-2º G	2,005	J	57
12	ARROYO MOROTI	PASO YOBAL	BIRF IV-AÑO 3-118 LOC.-2º G		J	70
13	PASO YOBAL	PASO YOBAL			J	230
14	SAN JOSE	PASO YOBAL		2,007	J	
15	SAN ANTONIO	PASO YOBAL		2,008	J	
16	1ª LINEA ARROYO MOROTI	PASO YOBAL		2,008	J	
17	VIRGEN DE FATIMA	PASO YOBAL	FOCEM	2,007	J	
18	SAN FRANCISCO	PASO YOBAL	FOCEM	2,007	J	
19	SAGRADA FAMILIA - CARPA CUE	PASO YOBAL	FOCEM	2,007	J	
20	CAVA YURU	PASO YOBAL	FOCEM	2,007	J	
21	COSTA ALEGRE	PASO YOBAL	FOCEM	2,007	J	
22	COLONIA NANCEN	PASO YOBAL		2,008	J	
23	Calle Crurupay Curuzu i	PASO YOBAL		2,008		
24	KOE Pyajhú	PASO YOBAL		2,008		
25	TUYUTI GUAZU	VILLARRICA	BIRF IV - AÑO 2 - PRIMER GRUPO 53 LOCALIDADES	2,001	J	180
26	CAROVENI (VIEJO)	VILLARRICA	PLAN INTERNACIONAL	2,005	J	55
27	KAUNDY	VILLARRICA	PLAN INTERNACIONAL		J	38
28	ITA YBU	VILLARRICA	BIRF IV - AÑO 2 - PRIMER GRUPO 53 LOCALIDADES	2,001	J	200
29	CAROVENI (NUEVO)	VILLARRICA	BIRF IV - AÑO 2 - PRIMER GRUPO 53 LOCALIDADES	2,001	J	240
30	MARIA AUXILIADORA	VILLARRICA	BIRF IV-AÑO 3-118 LOC.-2º G	2,002	J	100
31	LOMAS VALENTINAS - PARQUE DEL GUAIRA	VILLARRICA	BIRF IV-AÑO 3-118 LOC.-2º G	2,002	J	80
32	ROSADO	VILLARRICA	BIRF IV	2,003	J	70
33	RINCON I	VILLARRICA	BID - 2º GRUPO	2,005	J	150
34	BARRIO NAVIDAD - BARRIO OBRERO	VILLARRICA	BID - 2º GRUPO	2,005	J	80
35	ISLA VEGA	ITAPE	BIRF IV - AÑO 3-HAGAPLAN A	2,005	J	
36	COSTA PISADERA	MBOCAYATY DEL G.		2,005	J	
37	CAROVENI II	VILLARRICA	PLAN PARAGUAY	2,005	J	70
38	POTRERO BAEZ	VILLARRICA	PLAN PARAGUAY	2,005	J	135
39	CAÑADA (SAN JUAN)	VILLARRICA	PLAN PARAGUAY	2,005	J	130
40	ITATY	VILLARRICA	PLAN PARAGUAY	2,004	J	220
41	LEMONS	VILLARRICA	JBIC	2,006	J	80
42	YJHOVY	VILLARRICA	BIRF IV-AÑO 3-118 LOC.-2º G		J	70
43	COSTA ESPINILLO	VILLARRICA	PLAN INTERNACIONAL	2,006	J	160
44	COLONIA 14 DE MAYO	VILLARRICA		2,001	J	
45	YBYTURUZU	VILLARRICA		2,008	J	
46	ESPINILLO	VILLARRICA		2,008	J	
47	COMUNIDAD UNIDA	VILLARRICA		2,008	J	
48	POTRERO SAN FRANCISCO	VILLARRICA	PLAN INTERNACIONAL	2,008	J	130
49	BARRIO PASO PE	VILLARRICA				70
50	INDEPENDENCIA	INDEPENDENCIA	BIRF II	1,983	J	380
51	SANTA CECILIA	INDEPENDENCIA	BIRF IV-AÑO 2-40 LOC.-2º G	2,001	J	157
52	NOVENA LINEA	INDEPENDENCIA	BIRF IV-AÑO 2-40 LOC.-2º G	2,001	J	130
53	PLANTA URBANA	INDEPENDENCIA	BIRF IV - AÑO 2 - PRIMER GRUPO 53 LOCALIDADES	2,001	J	126
54	CALLE MIL	INDEPENDENCIA	SAS	2,001	J	61
55	CALLE ALTA	INDEPENDENCIA	1º DAMA	2,000	J	42
56	YROYSA - 11ª LINEA	INDEPENDENCIA	1º DAMA	2,001	J	50
57	POTRERO DEL CARMEN	INDEPENDENCIA	BIRF IV - AÑO 3-HAGAPLAN B	2,001	J	67
58	SANTO DOMINGO - OESTE	INDEPENDENCIA	BIRF IV-AÑO 3-118 LOC.-2º G	2,002	J	56
59	SAN GERVACIO	INDEPENDENCIA	BIRF IV-AÑO 3-118 LOC.-2º G	2,002	J	129
60	LOMA'I	INDEPENDENCIA	BIRF IV-118 LOC.-2º G		J	
61	SANTO DOMINGO - ESTE	INDEPENDENCIA	BIRF IV-AÑO 3-118 LOC.-2º G	2,002	J	50
62	YROYSA - 12ª LINEA	INDEPENDENCIA	BIRF IV-AÑO 3-118 LOC.-2º G	2,002	J	60
63	PIRECA	INDEPENDENCIA	BIRF IV-AÑO 3-118 LOC.-2º G	2,004	J	98
64	VISTA ALEGRE-CAMPITO	INDEPENDENCIA	BIRF IV - AÑO 3-HAGAPLAN A	2,005	J	103
65	YROYSA - 5ª LINEA	INDEPENDENCIA	BIRF IV - AÑO 3-HAGAPLAN B	2,005	J	79
66	YROYSA - 13ª LINEA	INDEPENDENCIA	BIRF IV - AÑO 3-HAGAPLAN B	2,005	J	120
67	YROYSA - 3ª LINEA	INDEPENDENCIA	BIRF IV - AÑO 3-HAGAPLAN B	2,005	J	78
68	YROYSA - 1ª Y 2ª LINEA	INDEPENDENCIA	BIRF IV - AÑO 3-HAGAPLAN B	2,005	J	65
69	YROYSA - 7ª LINEA	INDEPENDENCIA		2,007	J	
70	CARLOS PFANEL	INDEPENDENCIA	BIRF IV - AÑO 3-HAGAPLAN B	2,005	J	80
71	SAN ANTONIO	INDEPENDENCIA	BIRF IV-AÑO 3-118 LOC.-2º G		J	57
72	CERRITO	INDEPENDENCIA		2,006	J	
73	SANTO DOMINGO - CENTRAL	INDEPENDENCIA	BIRF IV-AÑO 3-118 LOC.-2º G	2,002	J	63
74	SANTA ROSA	INDEPENDENCIA			J	
75	ITA AZUL	INDEPENDENCIA		2,007	J	
76	BARRIO AZUCENA	INDEPENDENCIA			J	
77	ITAPE	ITAPE	BIRF II	1,982	J	276
78	CERRITO	ITAPE	BIRF IV-AÑO 2-40 LOC.-2º G	2,001	J	74
79	ITAPE JHUGUA	ITAPE	BID - 1º GRUPO	2,004	J	149
80	LOMA JHOVY	ITAPE	BID - 1º GRUPO	2,004	J	80
81	POTRERO RAMIREZ	ITAPE	BID - 2º GRUPO		J	
82	COSTA JHU	ITAPE	BID - 2º GRUPO		J	
83	CERRO GUY	ITAPE		2,008	J	
	PUERTO REDUCCION	ITAPE		2,009	J	
84	BORJA	BORJA	BIRF II	1,985	J	95
85	CORDILLERITA	BORJA	GOBERNACION	2,004	J	60
86	VALLE PE - RINCÓN	BORJA	BIRF IV-AÑO 2-40 LOC.-2º G	2,001	J	170
87	COL. TACUARE'E	BORJA	BIRF IV-AÑO 3-118 LOC.-2º G	2,002	J	68
88	COLONIA ISLA ALTA	BORJA	BIRF IV-AÑO 3-118 LOC.-2º G	2,002	J	62

Nº	村落名	郡名	支援機関名	建設年	J:水衛生委員会 CS:村落組合	接続数
89	YUKERI	BORJA	BIRF IV	2,002	J	
90	MACARRO	BORJA	BIRF IV-AÑO 3-118 LOC.-2º G	2,002	J	65
91	BOQUERON	BORJA	BIRF IV-AÑO 3-118 LOC.-2º G	2,002	J	
92	YHACA GUAZU	BORJA	BIRF IV-AÑO 3-118 LOC.-2º G	2,002	J	
93	COLONIA 20 DE JUNIO	BORJA	BIRF IV-AÑO 3-118 LOC.-2º G	2,002	J	
94	AGUSTIN MOLAS	BORJA	BID - 2º GRUPO	2,005	J	78
95	ROJAS JHUGUÁ	BORJA		2,006	J	
96	COSTEADA	BORJA		2,006	J	
97	LOMA-I	BORJA	BIRF IV-AÑO 3-118 LOC.-2º G	2,002	J	60
98	TENIENTE ROJAS SILVERA	BORJA	JBIC	2,007	J	
99	SAN ANTONIO	BORJA	FOCEM	2,007	J	
100	PASO CUE COSTEADA	BORJA	FOCEM	2,007	J	
	NU ROKY	BORJA		2,009	J	
101	CNEL. MARTINEZ	CNEL. MARTINEZ	BIRF II	1,982	J	200
102	TEBICUARY	CNEL. MARTINEZ	AZUCARERA I.	1,992	J	
103	CAPELLAN CARDOZO	CNEL. MARTINEZ	BIRF IV - AÑO 2 - PRIMER GRUPO 53 LOCALIDADES	2,000	J	100
104	CIA. FERREIRA	CNEL. MARTINEZ	BIRF IV-AÑO 3-118 LOC.-2º G	2,002	J	70
105	TENIENTE BOGADO	CNEL. MARTINEZ	BIRF IV-AÑO 3-118 LOC.-2º G	2,002	J	70
106	POTRERO VILLAR	CNEL. MARTINEZ	BIRF IV-AÑO 3-118 LOC.-2º G	2,002	J	70
107	MONGES PASO	CNEL. MARTINEZ	BIRF IV-AÑO 3-118 LOC.-2º G	2,002	J	70
108	MONGES JHUGUA	CNEL. MARTINEZ	BIRF IV-AÑO 3-118 LOC.-2º G	2,002	J	70
109	COSTA 1 - SAN RAMON	CNEL. MARTINEZ	BID - 2º GRUPO	2,005	J	
110	ARROYITO	CNEL. MARTINEZ	JBIC	2,006	J	
111	COSTA BARRIOS	CNEL. MARTINEZ			J	
112	FELIX PEREZ CARDOZO	FELIX P. CARDOZO	BIRF II	1,983	J	250
113	JHUGUA	FELIX P. CARDOZO	PLAN INTERNACIONAL		J	150
114	POTRERO BENITEZ	FELIX P. CARDOZO		2,005	J	70
115	COCUERE GUAZU	FELIX P. CARDOZO	PLAN INTERNACIONAL	2,005	J	50
116	TAVAI	FELIX P. CARDOZO		2,006	J	70
117	CAUNDY	FELIX P. CARDOZO	PLAN INTERNACIONAL	2,005	J	150
118	ESTACION COSTA	FELIX P. CARDOZO			J	
119	ITURBE	ITURBE	BIRF II	1,974	J	1050
120	CANDEA MI	ITURBE	BIRF IV-AÑO 2-40 LOC.-2º G	2,001	J	60
121	POTRERO LIBERAL (POTRERO SANTA CLARA)	ITURBE	BIRF IV - AÑO 2 - PRIMER GRUPO 53 LOCALIDADES	2,001	J	120
122	CONCEPCION MI	ITURBE	BIRF IV-AÑO 2-40 LOC.-2º G	2,001	J	100
123	COSTA ALEGRE	ITURBE	BIRF IV-AÑO 3-118 LOC.-2º G	2,002	J	60
124	KA'ATYMI	ITURBE	BIRF IV-AÑO 3-118 LOC.-2º G	2,002	J	75
125	CANDEA GUAZU	ITURBE	BID - 2º GRUPO	2,005	J	110
126	PASO YOBAI	ITURBE	BIRF IV-AÑO 3-118 LOC.-2º G	2,002	J	55
127	JOSE FASSARDI	JOSE FASSARDI	BIRF II	1,983	J	264
128	SAN AGUSTIN	JOSE FASSARDI	BIRF III	1,996	J	70
129	MANGRULLO	PASO YOBAI	BIRF III	1,996	J	150
130	COLONIA CAGUAREI - LINEA 16	JOSE FASSARDI	BIRF IV - AÑO 3-HAGAPLAN B	2,003	J	67
131	COLONIA CAGUAREI - LINEA 18 Y 19	JOSE FASSARDI	BIRF IV - AÑO 3-HAGAPLAN B	2,003	J	78
132	COLONIA CAGUAREI - LINEA 17	JOSE FASSARDI	BIRF IV - AÑO 3-HAGAPLAN B		J	62
133	COL. GUARANI	JOSE FASSARDI			J	
134	BARRIO SAN PABLO	JOSE FASSARDI			J	
135	MAURICIO JOSE TROCHE	MAURICIO J. TROCHE	BIRF II	1,983	J	652
136	ITACURUBI	MAURICIO J. TROCHE	BIRF IV - AÑO 2 - PRIMER GRUPO 53 LOCALIDADES	2,001	J	130
137	CERRO PUNTA	MAURICIO J. TROCHE	BIRF IV-AÑO 3-118 LOC.-2º G	2,002	J	90
138	ASENTAMIENTO NUEVA ESPERANZA-COL. CERRO PUNTA	MAURICIO J. TROCHE	BIRF IV-AÑO 3-22 LOC. INDER	2,003	J	57
139	CORÁ GUAZU	MAURICIO J. TROCHE	JEIBI	2,006	J	100
140	NUMI	MAURICIO J. TROCHE	JEIBI	2,006	J	67
141	3º CALLE SANTA MARIA	MAURICIO J. TROCHE		2,008	J	
142	COSTA CABALLERO	MAURICIO J. TROCHE		2,008	J	
143	2º, 3º y 4º LINEA CHACORE	MAURICIO J. TROCHE		2,008	J	
144	NATALICIO TALAVERA	N. TALAVERA	BIRF II	1,983	J	380
145	4º LINEA ZANJA PYTA	N. TALAVERA		2,008	J	
146	BARRIO SAN MIGUEL	N. TALAVERA	BIRF IV-AÑO 3-118 LOC.-2º G		J	70
147	3º LINEA	N. TALAVERA	BIRF IV-AÑO 3-118 LOC.-2º G	2,002	J	70
148	PAÑETAY	N. TALAVERA	BIRF IV-AÑO 3-118 LOC.-2º G	2,002	J	71
149	SAN SALVADOR	SAN SALVADOR	BIRF II	1,981	J	254
150	SAN ROQUE YUQUERI	SAN SALVADOR	BIRF IV-AÑO 3-118 LOC.-2º G		J	70
151	YATAITY	YATAITY	BIRF II	1,983	J	506
152	POTRERO SAN GENARO	SAN SALVADOR	AUTOGESTION	2,002	J	70
153	KAAGUY KUPE	YATAITY	BIRF IV-AÑO 3-118 LOC.-2º G	2,002	J	60
154	POTRERO BENEGAS	YATAITY	BID - 1º GRUPO	2,006	J	100
155	LOMA BARRETO	YATAITY	BID - 1º GRUPO	2,004	J	80
156	VALLE PYTA	YATAITY	BIRF IV - AÑO 3-HAGAPLAN A	2,005	J	89
157	DR. BOTRELL	DR. BOTRELL	BIRF III	1,992	J	85
158	TACUAPITY	DR. BOTRELL	BIRF IV-AÑO 3-118 LOC.-2º G	2,003	J	68
	ITACURUBI	DR. BOTRELL		2,009	J	
	CALLE 40 FATIMA	DR. BOTRELL		2,009	J	
159	GRAL. E. A. GARAY	GRAL. E. A. GARAY	BIRF III	1,991	J	236
160	SAN ROQUE GONZALEZ	GRAL. E. A. GARAY	BIRF III	1,996	J	168
161	SAN JOSE MBOCAYA	GRAL. E. A. GARAY	BIRF IV-AÑO 2-40 LOC.-2º G	2,001	J	98
162	COLONIA GUARANI	GRAL. E. A. GARAY	1º DAMA	2,001	J	82
163	POTRERO YBATE	GRAL. E. A. GARAY	BID - 1º GRUPO	2,004	J	140
164	BARRIO KIRAYTY	GRAL. E. A. GARAY		2,007	J	
165	BARRIO SAN ROQUE	GRAL. E. A. GARAY	JBIC	2,007	J	
166	SANTO DOMINGO	GRAL. E. A. GARAY		2,007	J	
167	VIRGEN DE FATIMA	GRAL. E. A. GARAY		2,008	J	
168	SAN RAMON	GRAL. E. A. GARAY		2,008	J	
169	MBOCAYATY DEL GUAIRA	MBOCAYATY DEL G.	BIRF II	1,983	J	490
170	JORGE NAVILLE	MBOCAYATY DEL G.	BIRF III	1,996	J	187
171	COSTA MBOCAYATY	MBOCAYATY DEL G.	BIRF IV-AÑO 3-118 LOC.-2º G	2,002	J	70
172	YUQUERI	MBOCAYATY DEL G.		2,005	J	
173	SANTA BARBARA	MBOCAYATY DEL G.	JBIC	2,006	J	70
174	CPTAN. SAMUDIO	MBOCAYATY DEL G.	JBIC	2,006	J	90
175	MANUEL GONDRA	MBOCAYATY DEL G.	JBIC	2,006	J	78
	CUMBRE	MBOCAYATY DEL G.		2,009	J	

Nº	村落名	郡名	支援機関名	建設年	J:水衛生委員会 CS:村落組合	接続数
176	NUMI	NUMI	BIRF II	1,983	J	205
177	CERRO CORÁ	NUMI	BID - 2º GRUPO	2,005	J	80
178	SAN LUIS	NUMI	BID - 2º GRUPO		J	72
179	14 DE MAYO	NUMI			J	
180	SANTA ELENA	NUMI			J	58
181	MBARIGUI	NUMI			J	46
182	SAN AGUSTIN	NUMI	JBIG/SENASA/MAG	2,004	J	40
183	POTRERO ISLA	VILLARRICA				50
184	BARRIO JESUS MISERICORDIOSO (SAN BLAS)	VILLARRICA				80
185	FRACCION SANTA LUCIA (PASO PE)	VILLARRICA				60
186	CONAVI	VILLARRICA				50
187	ASENTAMIENTO MANDUARA	VILLARRICA				56
<b>5•Caaguazú県</b>						
1	REPATRIACION	REPATRIACION	BIRF II	1,983	J	337
2	CHACORE 1ª LINEA	REPATRIACION	CUERPO DE PAZ-SENASA	2,000	CS	163
3	IRRAZABAL 2º LINEA NORTE/PUEBLO DE DIOS	REPATRIACION	IBR	1,995	J	168
4	IRRAZABAL 2º LINEA NORTE - GONZALEZ MAYA	REPATRIACION	PLAN INTERNACIONAL	2,003	J	168
5	COLONIA MANDUARA-2ª LINEA	REPATRIACION	BIRF IV - AÑO 3 - 22 LOCALIDADES INDEERT	2,003	J	150
6	ASENTAMIENTO AGUILA NEGRA	REPATRIACION	BIRF IV - AÑO 3 - HAGA PLAN GRUPO B	2,005	J	60
7	ASENTAMIENTO AGUILA REAL	REPATRIACION	BIRF IV - AÑO 3 - HAGA PLAN GRUPO B	2,005	J	78
8	ASENTAMIENTO SAN MIGUEL AMAMBAY II	REPATRIACION	BIRF IV - AÑO 3 - HAGA PLAN GRUPO B	2,005	J	75
9	ASENTAMIENTO SAN MIGUEL AMAMBAY I	REPATRIACION	BIRF IV - AÑO 3 - HAGA PLAN GRUPO B	2,005	J	80
10	3 DE NOVIEMBRE 3ª LINEA	REPATRIACION	BIRF IV - AÑO 3 - HAGA PLAN GRUPO B	2,005	J	83
11	CABALLERO ALVAREZ 2ª LINEA NORTE	REPATRIACION	PLAN INTERNACIONAL	2,005	J	170
12	CABALLERO ALVAREZ 2ª LINEA SUR	REPATRIACION	2KR-senasa	1,996	c	85
13	CHACORE PLANTA URBANA	REPATRIACION	BIRF IV-AÑO 1-32 LOC.-2º G	2,000	J	180
14	EL TRIUNFO - SANTA CATALINA	REPATRIACION	UNICEF	2,003	J	247
15	GRAL. DELGADO 3ª Y 5ª LINEA	REPATRIACION	JBIC	2,007	J	
16	CULANTRILLO 2ª LINEA	REPATRIACION	BIRF IV	2,005	J	71
17	3 DE NOVIEMBRE BRASIL KUE	REPATRIACION		2,008	J	
18	CAAMINDY	REPATRIACION		2,008	J	
19	3 DE NOVIEMBRE 1ª LINEA PLANTA URBANA	REPATRIACION		2,008	J	
20	R.I.3 CORRALES	R.I. 3 CORRALES	REGULAR	1,997	J	91
21	CAPILLITA	R.I. 3 CORRALES	JBIC	2,006	J	126
22	CALLE 8	R.I. 3 CORRALES	JBIC	2,006	J	
23	COLONIA Y PYTÁ	R.I. 3 CORRALES	INDEERT	2,008	J	26
24	CECILIO BAEZ - YVA JHAI	CECILIO BAEZ	BIRF II	1,983	J	285
25	COL. EMPALADO	CECILIO BAEZ	BIRF IV-AÑO 1-32 LOC.-2º G	1,999	J	140
26	ASENTAMIENTO CANDIDO BENITEZ	CECILIO BAEZ	BIRF IV - AÑO 3 - HAGA PLAN GRUPO B	2,005	J	
27	SAN MIGUEL VAICHO	CECILIO BAEZ	BIRF IV - AÑO 3 - HAGA PLAN GRUPO B	2,005	J	57
28	BARRIO SAN FRANCISCO-SAN JOSE	CECILIO BAEZ	UNICEF	2,006	J	126
29	3 DE FEBRERO	CECILIO BAEZ	FOCEM	2,007	J	
30	BARRIO MARIA AUXILIADORA	CECILIO BAEZ	FOCEM	2,007	J	
31	COLONIA TIERRA PROMETIDA	CNEL. OVIEDO		2,008	J	
32	BARRIO MARISTA	CNEL. OVIEDO	GOBERNACION	2,008	J	200
33	ASENTAMIENTO 6 DE ENERO	CNEL. OVIEDO		2,007	J	
34	ASENTAMIENTO BONANZA	CNEL. OVIEDO	FOCEM	2,007	J	
35	ASENTAMIENTO LAGUNA PIRI	CNEL. OVIEDO	FOCEM	2,007	J	
36	ASENTAMIENTO DON ATANACIC	CNEL. OVIEDO	FOCEM	2,007	J	
37	VILLA MOREIRA	CNEL. OVIEDO	FOCEM	2,007	J	94
38	ASENTAMIENTO VIRGEN DEL CARMEN	CNEL. OVIEDO	FOCEM	2,007	J	
39	ASENTAMIENTO LA FORTALEZA	CNEL. OVIEDO	FOCEM	2,007	J	
40	ASENTAMIENTO JUAN LATIN	CNEL. OVIEDO	FOCEM	2,007	J	
41	ASENTAMIENTO LAS MERCEDES	CNEL. OVIEDO	FOCEM	2,007	J	
42	AGUAPEY KURUKAU	CNEL. OVIEDO	BIRF IV - AÑO 3 - HAGA PLAN GRUPO B	2,005	J	56
43	AGUAPEY PORTON	CNEL. OVIEDO		2,008	J	180
44	AGUAPEY RUGUA	CNEL. OVIEDO	BIRF IV - AÑO 3 - HAGA PLAN GRUPO B	2,005	J	60
45	COSTA CONAVI - SANTA MARCIA	CNEL. OVIEDO	BID - AÑO 1 - 2DO. GRUPO		J	90
46	POTRERO SAN ROQUE	CNEL. OVIEDO	BIRF IV-AÑO 3-118 LOC.-2º G	2,002	J	124
47	POTRERO CUE I	CNEL. OVIEDO	DINCAP	1,997	J	120
48	CALLE ARROZ	CNEL. OVIEDO	DINCAP	1,997	J	72
49	CALLE JHOVY	CNEL. OVIEDO	BIRF IV-AÑO 1-32 LOC.-2º G	2,000	J	180
50	YUQUITY	CNEL. OVIEDO	SAS	1,997	J	240
51	SAN ANTONIO-LA VICTORIA-KAITA	CNEL. OVIEDO	BIRF IV - AÑO 2 - 40 LOC-2ª G	2,001	J	130
52	CHIRCATY	CNEL. OVIEDO	BIRF IV-AÑO 3-118 LOC.-2º G	2,002	J	120
53	CALLE MOREIRA	CNEL. OVIEDO	BIRF IV-AÑO 3-118 LOC.-2º G	2,002	J	60
54	POTRERITC	CNEL. OVIEDO	BIRF IV-AÑO 3-118 LOC.-2º G	2,002	J	
55	CALLE JIMENEZ	CNEL. OVIEDO	BID - AÑO 1 - 2DO. GRUPO	2,004	J	140
56	BARRIO GRAL. DIAZ - CANGAI	CNEL. OVIEDO	BID - AÑO 1 - 2DO. GRUPO	2,005	J	140
57	SANTA LIBRADA	CNEL. OVIEDO	BID - AÑO 1 - 1ER. GRUPO	2,004	J	101
58	NURUGUA	CNEL. OVIEDO	BID - AÑO 1 - 1ER. GRUPO	2,004	J	131
59	ASENTAMIENTO COSTA VARELA	CNEL. OVIEDO	BIRF IV - AÑO 3 - HAGA PLAN GRUPO B		J	67
60	BARRIO GRAL. DIAZ	CNEL. OVIEDO	BID - AÑO 1 - 2DO. GRUPO		J	
61	CARAGUATAY-MI	CNEL. OVIEDO	BIRF IV - AÑO 3 - HAGA PLAN GRUPO B	2,005	J	85
62	BARRIO 1RO. DE MARZO	CNEL. OVIEDO	SENASA - ITAIPU	2,006	J	245
63	COSTA ALEGRE	CNEL. OVIEDO	GOBERNACION	2,005	J	155
64	BLAS GARAY 2DA. LINEA-SAN BLAS	CNEL. OVIEDO	BID - JBIC	2,006	J	
65	15 DE MAYO - BARRIO SAN ISIDRO	CNEL. OVIEDO		2,005	J	
66	CUATRO VIENTOS	CNEL. OVIEDO	GOBERNACION	2,006	J	130
67	QUINTA NELUCHE	CNEL. OVIEDO	FOCEM	2,006	J	
68	BARRIO SANTA LUCIA-YCUA ANGU'A	CNEL. OVIEDO	ITAIPU	2,005	J	280
69	MONTANARO CALLE 14	CNEL. OVIEDO	JBIC	2,006	J	
70	ZARO CARO	CNEL. OVIEDO	JBIG/SENASA/MAG	2,006	J	
71	TUJU PUKU	CNEL. OVIEDO	JBIG/SENASA/MAG	2,006	J	
72	OLEGARIO	CNEL. OVIEDO	JBIG/SENASA/MAG	2,006	J	
73	KA'AGUY KUPE 2da. CALLE	CNEL. OVIEDO	JBIG/SENASA/MAG	2,006	J	
74	ACOSTA NU	CNEL. OVIEDO	JBIG/SENASA/MAG	2,006	J	
75	FRACCIONES MBURUCUYA 2 - VILLA RUBI	CNEL. OVIEDO	GOBERNACION	2,006	J	100
76	PINDO	CNEL. OVIEDO		2,006	J	
77	PINDOTY	CNEL. OVIEDO	GOBERNACION	2,006	J	80
78	Bª SAN LUIS	CNEL. OVIEDO	BID - AÑO 1 - 2DO. GRUPO	2,005	J	90

Nº	村落名	郡名	支援機関名	建設年	J:水衛生委員会 CS:村落組合	接続数
79	JOSE MARIA ALFONZO GODOY	CNEL. OVIEDO	BID - AÑO 1 - 2DO. GRUPO		J	105
80	CAYGUA COCUE	CNEL. OVIEDO	BID - AÑO 1 - 2DO. GRUPO	2,007	J	72
81	VILLA SAN FRANCISCO	CNEL. OVIEDO	BIRF IV-ANO 3-118 LOC.-2º G	2,002	J	70
82	CIUDAD NUEVA -EX VILLA ULE	CNEL. OVIEDO	BETEL		J	180
83	MOREIRA	CNEL. OVIEDO	BIF IV		J	60
84	LEIVA' I - CUATRO VIENTOS	CNEL. OVIEDO	GOBERNACION	2,005	J	
85	POTRERO KUE	CNEL. OVIEDO	DINCANP/SENASA		J	126
86	COSTA VARELA	CNEL. OVIEDO	BIRF IV	2,005	J	65
87	COSTA SAN ANTONIO	CNEL. OVIEDO	BIRF IV-ANO 3-118 LOC.-2º G	2,002	J	85
88	COSTA ROSADO	CAAGUAZU	PLAN INTERNACIONAL			
89	ITA ANGU - A	CNEL. OVIEDO	GOBERNACION			
90	CALLE GUAZU - CALLE ITACURUBI	CNEL. OVIEDO	BID - AÑO 1 - 2DO. GRUPO		J	105
91	YCUA RUGUA	S. JOSE DE LOS A.			J	
92	MANANTIAL DE VILLA NUEVO HORIZONTE	CNEL. OVIEDO	ITAIPU	2,006	J	
93	SAN MIGUEL ARCANGEL - Bº 12 DE JUNIO	CNEL. OVIEDO		2,007	J	
94	CARANDAYTY	CNEL. OVIEDO		2,008	J	
95	CALLE 1 ARROYO MOROTI-BLAS GARAY	CNEL. OVIEDO		2,008	J	
96	TUYU PUKU PUNTA	CNEL. OVIEDO		2,008	J	
97	LA PASTORA	LA PASTORA	BIRF III	1,992	J	100
98	MARIA AUXILIADORA	LA PASTORA	DINCAP	1,997	J	101
99	SANTA ROSA	LA PASTORA	DINCAP	1,999	J	26
100	SAN JOSE/SAN JUAN	LA PASTORA	BIRF IV-ANO 3-118 LOC.-2º G	2,004	J	82
101	SAN ISIDRO	LA PASTORA	DINCAP	2,004	J	67
102	SANTA LUCIA/SAN FRANCISCO	LA PASTORA	GOBERNACION	2,006	J	75
103	COLONIA YHACA	S. JOSE DE LOS A.	DINCAP	1,999	J	
104	SAN JOSE DE LOS ARROYOS	S. JOSE DE LOS A.	BIRF I	1,974	J	1301
105	SAN LUIS KM. 107	S. JOSE DE LOS A.	BIRF IV - AÑO 3 - HAGA PLAN GRUPO B	2,004	J	81
106	ARAZAPE	S. JOSE DE LOS A.	BIRF IV - AÑO 3 - HAGA PLAN GRUPO B	2,005	J	62
107	SAN PATRICIO	S. JOSE DE LOS A.	BID	2,005	J	
108	SERAFINI	S. JOSE DE LOS A.	BIRF IV	2,006	J	
109	YCUA RUGUA	S. JOSE DE LOS A.		2,006	J	
110	POTRERITO LOMA PARAISO E ITASY	S. JOSE DE LOS A.		2,006	J	
111	COLONIA UNIFICADA 3RA. Y 4TA LINEA LOYOLA	S. JOSE DE LOS A.		2,006	J	
112	CÑIA. MANDIHO ISLA CARAPA-CHACHINDY	S. JOSE DE LOS A.		2,006	J	
113	CÑIA. COSTA PUCU-MARIA AUXILIADORA	S. JOSE DE LOS A.			J	
114	CÑIA. SAN MIGUEL -PUNTA-CAPILLA	S. JOSE DE LOS A.			J	
115	CÑIA. YAKU BARRERO	S. JOSE DE LOS A.			J	
116	SAN IGNACIO DE LOYOLA	S. JOSE DE LOS A.		2,008	J	
117	POTRERO IRALA	S. JOSE DE LOS A.			J	
118	INVERNADA	SANTA ROSA DEL MBUTUY	BIRF IV - AÑO 2 - PRIMER GRUPO 53 LOCALIDADES	2,001	J	52
119	CRUCE MBUTUY	SANTA ROSA DEL MBUTUY	BIRF III	1,996	J	217
120	NATIURY GUAZU	SANTA ROSA DEL MBUTUY	BIRF III	1,996	J	135
121	GUARANI-KAAGUY-ZUCOLILLO CUE-B. CABALLERO	SANTA ROSA DEL MBUTUY	BIRF IV - 2DO. GRUPO - 115 LOCALIDADES	1,998	J	
122	SAN AGUSTIN	SANTA ROSA DEL MBUTUY	JEIBI	2,001	J	
123	SAN MIGUEL HUYVARA	SANTA ROSA DEL MBUTUY	BIRF IV-ANO 3-118 LOC.-2º G	2,002	J	54
124	SAN MIGUEL VA'ICHO	CECILIO BAEZ	BIRF IV - 2DO. GRUPO - 118 LOCALIDADES	2,002	J	
125	ASENTAMIENTO TORIN CUE	SANTA ROSA DEL MBUTUY	BIRF IV - AÑO 3 - 22 LOCALIDADES INDERT	2,003	J	54
126	ASENTAMIENTO SAN ANTONIO	SANTA ROSA DEL MBUTUY	BIRF IV - AÑO 3 - HAGA PLAN GRUPO B	2,005	J	
127	CALLE 20 TAPIRACUAI	SANTA ROSA DEL MBUTUY	JBIC	2,006	J	
128	POTRERO JARDIN	SANTA ROSA DEL MBUTUY	JBIC	2,006	J	97
129	COSTA QUINONEZ	SANTA ROSA DEL MBUTUY	JBIC	2,006	J	
130	COSTA ALEGRE	SANTA ROSA DEL MBUTUY	JBIC		J	
131	SANTA ROSA DEL MBUTUY	SANTA ROSA DEL MBUTUY	BIRF II	1,984	J	379
132	SAN ANTONIO- SAN JOSE OBRERO	SANTA ROSA DEL MBUTUY	BIRF IV		J	75
133	TORIN CUE	SANTA ROSA DEL MBUTUY	BIRF IV			
134	TAPIRACUAI LOMA	SANTA ROSA DEL MBUTUY	DINCAP-SENASA			
135	NATIURY MI	SANTA ROSA DEL MBUTUY	DINCAP-SENASA			
136	PEYUPA	SAN JOAQUIN	DINCAP-SENASA	1,998	J	46
137	VIRGEN DEL CARMEN	SAN JOAQUIN	DINCAP-SENASA	1,999	J	60
138	SAN JOAQUIN	SAN JOAQUIN	BIRF II	1,984	J	420
139	TACUAPI I	SAN JOAQUIN	BIRF IV - AÑO 2 - 40 LOC-2º G	2,001	J	69
140	JUAN SINFORIANO BOGARIN	SAN JOAQUIN	BIRF III	1,989	J	230
141	TACUAPI GUAZU	SAN JOAQUIN	BIRF IV-ANO 3-118 LOC.-2º G	2,002	J	80
142	PIRIPOTY	SAN JOAQUIN	BID - AÑO 1 - 1ER. GRUPO	2,004	J	93
143	TAJY POTY	SAN JOAQUIN	BIRF IV - AÑO 3 - HAGA PLAN GRUPO B	2,005	J	
144	R.I. 6 BOQUERON	SAN JOAQUIN	JBIC	2,006	J	111
145	OLLA RUGUA	SAN JOAQUIN	JBIC	2,007	J	
146	CELANO	SAN JOAQUIN	GOBERNACION	2,002	J	67
147	CALLE 8000	CARAYAO	DINCAP	1,998	J	82
148	CARAYAO	CARAYAO	BIRF II	1,982	J	230
149	SANTA CATALINA	CARAYAO	DINCAP / SAS	1,990	J	159
150	PARAGUAZU	CARAYAO	BIRF IV - AÑO 3 - HAGA PLAN GRUPO B	2,005	J	42
151	CALLE 14000	CARAYAO	BIRF IV - AÑO 3 - HAGA PLAN GRUPO B	2,005	J	60
152	POZO 5	CARAYAO	JBIC	2,006	J	
153	TTE. MORALES	CARAYAO	JBIC	2,006	J	
154	CALLE SANTA LUCIA/OVETENSE-TTE. MORALES	CARAYAO	INDERT	2,008	J	78
155	CALLE 8.000 - NICOLAS BÓ	CARAYAO	DINCAP/SENASA		J	95
156	ARROYO NORTE	CARAYAO	INDERT	2,007	J	55
157	J. E. ESTIGARRIBIA	J. E. ESTIGARRIBIA	BIRF I	1,983	J	900
158	TORIN	J. E. ESTIGARRIBIA	BIRF IV - 2DO. GRUPO - 118 LOCALIDADES	2,004	J	130
159	PUEBLO DE DIOS RUTA I - TORIN	J. E. ESTIGARRIBIA		2,006	J	
160	CALLE 3 - SAN PEDRO	J. E. ESTIGARRIBIA	RECURSOS PROPIOS	2,000	J	
161	CALLE 3 - SAN ISIDRO	J. E. ESTIGARRIBIA	BID - SENASA	2,004	J	
162	FRACCION 4 - COMPANIA J.E. ESTIGARRIBIA	J.E. ESTIGARRIBIA				
163	FRACCION 6 - COMPANIA J.E. ESTIGARRIBIA	J.E. ESTIGARRIBIA				
164	BARRIO LA FORTUNA - BUENA VISTA	J.E. ESTIGARRIBIA	BID-SENASA	2,005		
165	BARRIO LA FORTUNA Y VIRGEN SERRANA	J.E. ESTIGARRIBIA	BID-SENASA	2,006	J	
166	JUAN M. FRUTOS	JUAN MANUEL FRUTOS	BIRF II	1,984	J	870
167	TATAKUA I	JUAN MANUEL FRUTOS	BIRF IV - AÑO 2 - PRIMER GRUPO 53 LOCALIDADES	2,001	J	46
168	GUYRAUNGUA	JUAN MANUEL FRUTOS	BIRF III	1,995	J	150
169	SANTO DOMINGO DE GUZMAN 2da LINEA	JUAN MANUEL FRUTOS	BIRF IV - AÑO 3 - HAGA PLAN GRUPO B	2,005	J	71



Nº	村落名	郡名	支援機関名	建設年	J:水衛生委員会 CS:村落組合	接続数
170	PUNETECITA - SAN BLAS	JUAN MANUEL FRUTOS	BIRF IV - AÑO 3 - HAGA PLAN GRUPO B	2,001	J	72
171	PUNETECITA	JUAN MANUEL FRUTOS			J	
172	CALLE 7 RAMONITA	JUAN MANUEL FRUTOS	BID - AÑO 1 - 1ER. GRUPO	2,003	J	90
173	ASENTAMIENTO MARIA AUXILIADORA	JUAN MANUEL FRUTOS	BIRF IV - AÑO 3 - HAGA PLAN GRUPO B	2,005	J	46
174	CALLE 4 SAN AGUSTIN	JUAN MANUEL FRUTOS	BIRF IV - AÑO 3 - HAGA PLAN GRUPO B	2,005	J	80
175	YCUA PORA	JUAN MANUEL FRUTOS	BIRF IV - AÑO 3 - HAGA PLAN GRUPO B	2,005	J	87
176	SAN ISIDRO	JUAN MANUEL FRUTOS	BIRF IV - AÑO 3 - HAGA PLAN GRUPO B	2,005	J	70
177	CALLE 3 SAN ISIDRO	JUAN MANUEL FRUTOS	BID - AÑO 1 - 1ER. GRUPO	2,004	J	
178	SANTO DOMINGO DE GUZMAN 1ª LINEA	JUAN MANUEL FRUTOS	BIRF IV - AÑO 3 - HAGA PLAN GRUPO B	2,001	J	81
179	8 DE DICIEMBRE	JUAN MANUEL FRUTOS		2,005	J	
180	SAN ANTONIO GUAZU	JUAN MANUEL FRUTOS	JBIC	2,007	J	
181	YTU 2ª LINEA	JUAN MANUEL FRUTOS		2,007	J	
182	CRUCE PASTOREO	JUAN MANUEL FRUTOS		2,007	J	
183	SAN MIGUEL	JUAN MANUEL FRUTOS		2,006		
184	YBU/SAN MIGUEL 1ª LINEA	JUAN MANUEL FRUTOS	FOCEM	2,007	J	
185	SAN JORGE	JUAN MANUEL FRUTOS		2,006	J	
186	NUEVA LONDRES-EX HUGO STROESSNER	NUEVA LONDRES	BIRF II	1,984	J	158
187	LA NOVIA	NUEVA LONDRES	DINCAP	1,999	J	58
188	VISTA ALEGRE	NUEVA LONDRES	GOBERNACION	2,004	J	62
189	HUGUA JERE	NUEVA LONDRES	FOCEM	2,007	J	65
190	LOMA RUGUA	NUEVA LONDRES	MUNICIPALIDAD		J	72
191	CURUPICAY 4ª LINEA SANTA CATALINA	YHU	BIRF IV - AÑO 2 - 40 LOC.-2ª G	2,001	J	71
192	YHU	YHU	BIRF II	1,983	J	385
193	COL. MCAL. LOPEZ 4TA. LINEA	YHU	BIRF IV - AÑO 3 - HAGA PLAN GRUPO B	2,005	J	85
194	GUAYAIBI	YHU	SAS	2,000	J	31
195	BELLA VISTA	YHU	1ª DAMA	2,000	J	40
196	PINDO I - VIRGEN DEL ROSARIO	YHU	IBR	2,000	J	
197	CURUZU'I - EX DEPOSITO CUE	VAQUERIA	BIRF IV-AÑO 3-118 LOC.-2ª G	2,001	J	
198	TORO CANGUE - CENTRAL	YHU	IBR	2,001	J	
199	MARIA AUXILIADORA 1ª LINEA TORO KANGUE	YHU	FOCEM	2,006	J	
200	YATAITY-SAN RAMON-SAN MIGUEL	YHU	JBIG/SENASA/MAG	2,001	J	
201	ARAPY	YHU	BIRF IV-AÑO 3-118 LOC.-2ª G	2,002	J	67
202	CAÑADITA YHU	YHU	JBIG/SENASA/MAG	2,003	J	130
203	CAÑADITA	YHU		2,006	J	67
204	YATAYTY	YHU	MAG	2,006	J	53
205	DEPOSITO CUE 1RA. LINEA	YHU	BID - AÑO 1 - 1ER. GRUPO	2,004	J	
206	DEPOSITO CUE 2DA. LINEA	YHU	BID - AÑO 1 - 1ER. GRUPO	2,004	J	
207	COL. MARIA AUXILIADORA - ALVAREZ POTRERO	YHU	BIRF IV - AÑO 3 - HAGA PLAN GRUPO B	2,005	J	
208	MCAL. LOPEZ 3RA. LINEA - SAN ISIDRO - SAN FRANCISCO	YHU	GOBERNACION	2,006	J	
209	CURUPICAY-CALLE SAN ISIDRO	YHU	BIRF IV - AÑO 3 - HAGA PLAN GRUPO B	2,005	J	
210	COLONIA SAN MIGUEL - CURUPICAY 5TA. LINEA	YHU	BIRF IV-AÑO 3-118 LOC.-2ª G		J	69
211	SANTA CATALINA DE SIENA	YHU	FOCEM	2,007	J	
212	COLONIA MCAL. LOPEZ 1ª LINEA	YHU	1ª DAMA	2,000	J	
213	SANTA LIBRADA EX ZAPATINI	YHU		2,007	J	
214	LIMA EX ZAPATINI	YHU		2,007	J	
215	ADRIZ CUE 2ª LINEA	YHU		2,007	J	
216	SIDEPAR 3000 2da. LINEA	YHU	FOCEM	2,007	J	
217	SIDEPAR 3000 3ra. LINEA	YHU		2,007	J	
218	KAI HO 1ra. LINEA MALVINAS	YHU		2,007	J	
219	ASENTAMIENTO SAN VALENTIN	YHU	INDERT	2,008	J	19
220	3 DE FEBRERO	3 DE FEBRERO	BIRF III	1,993	J	217
221	CORRENTINA	3 DE FEBRERO	BIRF IV-AÑO 1-32 LOC.-2ª G	2,000	J	90
222	SAN CARLOS	3 DE FEBRERO	BIRF IV - AÑO 2 - 40 LOC.-2ª G	2,001	J	126
223	DUARTE CUE	3 DE FEBRERO	GOBERNACION	2,005	J	
224	SANTA LIBRADA	3 DE FEBRERO	JBIC	2,007	J	
225	YUKYRY 6 ta: LINEA	3DE FEBRERO		2,007	J	
226	CAPITAN CUE	CAAGUAZU	BIRF III	1,995	J	640
227	EMPALADO ARI	CAAGUAZU	BIRF III	1,995	J	1040
228	TORO BLANCO	CAAGUAZU	BIRF III	1,995	J	300
229	CAAGUAZU	CAAGUAZU	REGULAR	1,974	J	1100
230	WALTER INSFRAN	CAAGUAZU	BIRF IV-AÑO 1-32 LOC.-2ª G	1,999	J	210
231	WALTER INSFRAN 7MA LINEA	CAAGUAZU	JBIC	2,007	J	
232	SANTA ISABEL	CAAGUAZU	REC. PROPIO	2,003	J	82
233	TAYAO - CALLE 25	CAAGUAZU	SAS	1,999	CV	47
234	YACAREI SAN PABLO-SAN MIGUEL	CAAGUAZU		2,007	J	
235	VILLA MUNICIPAL 6 DE ENERO, FINAGRAIN	CAAGUAZU	REC. PROPIO-GOBERNACION		J	42
236	ARROYO MOROTI	CAAGUAZU	SAS	2,007	J	95
237	VILLA CONSTITUCION	CAAGUAZU	SAS	2,001	J	345
238	BARRIO CONSTITUCION - SAN MIGUEL	CAAGUAZU	FOCEM	2,007	J	173
239	YAGUAKAI	CAAGUAZU	BIRF IV - AÑO 2 - PRIMER GRUPO 53 LOCALIDADES	2,000	J	160
240	EMPALADOMI	CAAGUAZU	BIRF IV - 2DO. GRUPO - 118 LOCALIDADES	2,002	J	
241	CÑIA. COSTA ROSADA	CAAGUAZU		2,004	J	85
242	PUEBLO RA - NURUMI	CAAGUAZU	BIRF IV - AÑO 3 - HAGA PLAN GRUPO B	2,005	J	52
243	YACAREI - SAN PEDRO	CAAGUAZU	PLAN INTERNACIONAL	2,005	J	190
244	MBOCAYAI	CAAGUAZU	PLAN INTERNACIONAL	2,005	J	97
245	ASENTAMIENTO SAN PEDRO	CAAGUAZU	BID - AÑO 1 - 2DO. GRUPO	2,006	J	104
246	YAKARE'I - OCULTO	CAAGUAZU	PLAN INTERNACIONAL	2,005	J	85
247	KURUZU ARAUJO	CAAGUAZU	PLAN INTERNACIONAL	2,006	J	126
248	BARRIO SAN FRANCISCO VOLVAN KUE	CAAGUAZU	PLAN INTERNACIONAL	2,002	J	162
249	Bª SAN FRANCISCO	CAAGUAZU	REC. PROPIO	2,004	J	67
250	Bª SAN RAMON	CAAGUAZU	REC. PROPIO	2,003	J	47
251	JUANGUI	CAAGUAZU	INDERT	2,006	J	57
252	YUQUYRY CENTRAL	CAAGUAZU		2,008	J	
253	SAN VALENTIN	CAAGUAZU		2,008	J	
254	JOSE DOMINGO OCAMPOS	JOSE D. OCAMPOS	BIRF III	1,992	J	431
255	LA VIRGINIA	JOSE D. OCAMPOS	BIRF IV-AÑO 1-32 LOC.-2ª G	2,000	J	90
256	COL. MCAL. FRANCISCO SOLANO LOPEZ	MCAL. LOPEZ	BIRF III	1,992	J	125
257	RAUL ARSENIO OVIEDO	RAUL A. OVIEDO	BIRF III	1,992	J	180
258	11 DE SETIEMBRE	RAUL A. OVIEDO	BIRF IV-AÑO 1-32 LOC.-2ª G	1,999	J	120
259	CASILLA DOS	RAUL A. OVIEDO		2,001	J	
260	SYRYKA	RAUL A. OVIEDO	FOCEM	2,007	J	

Nº	村落名	郡名	支援機関名	建設年	J:水衛生委員会 CS:村落組合	接続数
261	SATI	RAUL A. OVIEDO	FOCEM	2,007	J	
262	SAN ANTONIO	RAUL A. OVIEDO	GOBERNACION		J	
263	PUENTE VAVA-SAN RAMON	RAUL A. OVIEDO	GOBERNACION		J	
264	BARRIO ALEGRE	SIMON BOLIVAR	FOCEM	2,007	J	
265	DESVIO NUPY	SIMON BOLIVAR	FOCEM	2,004	J	
266	SANTIAGO L. FRANCO	SIMON BOLIVAR	BIRF IV-AÑO 3-118 LOC.-2º G	2,003	J	83
267	COLONIA CHOCOCUE RETA (ARROYO HONDO)	SIMON BOLIVAR	BIRF IV - AÑO 3 - 22 LOCALIDADES INDERT	2,003	J	23
268	SANTA ANA	SIMON BOLIVAR	BIRF IV - AÑO 3 - HAGA PLAN GRUPO B	2,005	J	62
269	ARROYO PORA	SIMON BOLIVAR	JBIG/SENASA/MAG	2,006	J	
270	SIMON BOLIVAR	SIMON BOLIVAR	BIRF III	1,992	J	143
271	COSTA VILLALBA	SIMON BOLIVAR	UNICEF	2,005	J	84
272	BARRIO CENTENARIO	STA. ROSA DEL MBUTUY			J	
273	TECOYOYA 3RA. LINEA SANTO DOMINGO	VAQUERIA	BIRF IV - AÑO 2 - 40 LOCALIDADES	2001	J	
274	TECOYOYA 1RA. LINEA GUILLERMINA	VAQUERIA	BIRF III	2,001	J	
275	VAQUERIA	VAQUERIA	BIRF III	1,995	J	364
276	CANDELARIA 1ra. Y 2da. LINEA	VAQUERIA		2,007	J	
277	8 DE DICIEMBRE	VAQUERIA		2,007	J	
278	CANADA SAN FRANCISCO	REPATRIACION	PLAN INTERNACIONAL-UNICEF	2,003	CV	170

### 6•Caazapa県

1	CAAZAPA	CAAZAPA	BIRF I	1,973	J	1592
2	BOQUERON	CAAZAPA	BIRF IV	1,996	J	129
3	COLONIA COSME	CAAZAPA	BIRF III	2,001	J	73
4	ARROYO PORA	CAAZAPA	BIRF III	2,001	J	68
5	SAN JOSE MI	CAAZAPA	SAS	2,002	J	82
6	SAN AGUSTIN	CAAZAPA	BIRF IV		J	
7	YEROVIA 6TA. LINEA	BUENA VISTA	JICA	2,008	J	
8	KERAY	CAAZAPA	JICA	2,008	J	
9	SAN MIGUEL 29-11	CAAZAPA	JICA	2,008	J	
10	YEROVIA 4TA. LINEA	BUENA VISTA	JICA	2,008	J	
11	EMILIANO RE	AVAI	ALA	1,997	J	65
12	AVAI	AVAI	BIRF II	1,983	J	220
13	TUNA	AVAI	BIRF IV-AÑO 3-118 LOC.-2º G	2,002	J	119
14	CAPII TYNDY	AVAI	BIRF IV-AÑO 3-118 LOC.-2º G	2,002	J	72
15	SAN ISIDRO PIRAY	AVAI	BIRF IV-AÑO 3-118 LOC.-2º G	2,002	J	65
16	TORIN SAN ANTONIC	AVAI	BIRF IV-AÑO 3-118 LOC.-2º G	2,002	J	68
17	FATIMA AMAMBAY	AVAI	BIRF IV-AÑO 3-118 LOC.-2º G	2,002	J	69
18	VILLA TUPAREDA	AVAI	BIRF IV	2,002	J	
19	TARUMA	AVAI	BIRF IV-AÑO 3-118 LOC.-2º G	2,002	J	110
20	SAN MIGUELITO	AVAI	JBIG/SENASA/MAG	2,004	J	
21	MARIA AUXILIADORA KM. 18	AVAI	JBIC	2,007	J	
22	SAN VALENTIN	AVAI	FOCEM	2,007	J	
23	SAN PABLO - TORIN	AVAI	FOCEM	2,007	J	
24	PLANTACION	AVAI	FOCEM	2,007	J	
25	SAN LORENZO CHAKIRA	AVAI	FOCEM	2,008	J	
26	BUENA VISTA	BUENA VISTA	BIRF II	1,983	J	315
27	YEROVIA 5TA. LINEA	BUENA VISTA	BIRF IV-AÑO 3-118 LOC.-2º G	2,002	J	58
28	YEROVIA 2DA. LINEA	BUENA VISTA	BIRF IV-AÑO 3-118 LOC.-2º G	2,002	J	54
29	YEROVIA 3RA. LINEA	BUENA VISTA	BIRF IV-AÑO 3-118 LOC.-2º G	2,002	J	55
30	SAN RAMON	BUENA VISTA	FOCEM	2,007	J	
31	FULGENCIO YEGROS	FULGENCIO YEGROS	BIRF II	1,983	J	454
32	PUESTO NARANJO	FULGENCIO YEGROS	BIRF IV-AÑO 3-118 LOC.-2º G	2,002	J	87
33	SAN RAFAEL	FULGENCIO YEGROS	JBIC	2,007	J	
34	SANTA MARIA	GRAL MORINIGO	AECI	1,996	J	51
35	GRAL. HIGINIO MORINIG	GRAL MORINIGO	BIRF III	1,991	J	220
36	PINDOYU	GRAL MORINIGO	BIRF III	1,996	J	82
37	KM. 50 VIA FERREA	GRAL MORINIGO	BIRF IV-AÑO 3-118 LOC.-2º G	2,002	J	97
38	SAN ESTANISLAO Km 43	GRAL MORINIGO	BIRF IV-AÑO 3-118 LOC.-2º G	2,002	J	69
39	PATINO	GRAL MORINIGO	BIRF IV-AÑO 3-118 LOC.-2º G	2,002	J	68
40	SAN ANTONIO	GRAL MORINIGO	BIRF IV	2,002	J	
41	CÑIA. MARIA AUXILIADORA	GRAL MORINIGO		2,004	J	
42	SANTO DOMINGO HUGUAI	GRAL MORINIGO	BIRF IV	2,006	J	
43	DURAZNO	GRAL MORINIGO				
44	SAN RAMON PIQUETE	GRAL MORINIGO	FOCEM	2,007	J	
45	SAN ANTONIO GRAL. DIAZ	GRAL MORINIGO	FOCEM			
46	MACIEL	MACIEL	BIRF III	1,992	J	125
47	SAN MIGUEL ISLA	MACIEL	BIRF IV - AÑO 2 - PRIMER GRUPO 53 LOCALIDADES	2,006	J	227
48	YBYRA CAIGUE	MACIEL	BIRF IV - 1ER. GRUPO - 118 LOCALIDADES	2,002	J	53
49	ZANJA PYTA	MACIEL	JBIC	2,006	J	
50	CARACARA'I	MACIEL	JBIC	2,006	J	
51	VALOIS RIVAROLA	MACIEL	BIRF IV	2,006	J	
52	CORRALITO- SAN RAMON	MOISES BERTONI	ITAIPU			55
53	MOISES BERTONI	MOISES BERTONI	BIRF II	1,992	J	79
54	SANTA TERESA	MOISES BERTONI	JBIC	2,007	J	
55	COL. ROGELIO R. BENITEZ	MOISES BERTONI		2,009	J	
56	ROSARIO TATU'Y	CAAZAPA	JBIC	2,007	J	
57	GUAVIRA PUNTA	CAAZAPA	JBIC	2,007	J	
58	GALEANO CUE	CAAZAPA	JBIC	2,007	J	
59	20 DE JULIO CAAZAPA	CAAZAPA	SAS	2,000	J	36
60	20 DE JULIO BOQUERON	CAAZAPA	JBIC		J	
61	SANTA TERESITA	CAAZAPA	1º DAMA	2,000	J	38
62	ROJAS SILVA	CAAZAPA	1º DAMA	2,000	J	88
63	SAN JOSE MI-SAN JOSE-ROSARIO / GUAVIRA	CAAZAPA	1º DAMA	2,000	J	174
64	FATIMA	CAAZAPA	1º DAMA	2,001	J	65
65	COLONIA RIACHUELO	CAAZAPA	1º DAMA	2,002	J	66
66	SAN PEDRO MI	CAAZAPA	1º DAMA	2,000	J	42
67	COLONIA FRAY LUIS DE BOLAÑOS - BARRIO SAN FRANCISCO	CAAZAPA	BIRF IV-AÑO 3-118 LOC.-2º G	2,002	J	89
68	CAVAJU RETA	CAAZAPA	BIRF IV-AÑO 3-118 LOC.-2º G	2,002	J	68
69	POTRERO GUAZU	CAAZAPA	BIRF IV-AÑO 3-118 LOC.-2º G	2,002	J	69
70	NANDUCUA	CAAZAPA	JBIG/SENASA/MAG	2,002	J	31
71	SAN ANTONIO	CAAZAPA	BIRF IV	2,002	J	

Nº	村落名	郡名	支援機関名	建設年	J:水衛生委員会 CS:村落組合	接続数
72	ARROYO GUAZU	CAAZAPA	JBIC	2,004	J	47
73	BOQUERON	CAAZAPA	1ª DAMA	1,996	J	129
74	YAJHAPETY	CAAZAPA	1ª DAMA	2,000	J	11
75	YAJHAPETY CENTRO CHINC	CAAZAPA		2,006	J	40
76	SAN JOSE - CENTRO	CAAZAPA	BID	2,005	J	100
77	POTRERO ANTEOJO	CAAZAPA		2,006	J	
78	NU PUAHJU 3 DE FEBRERO	CAAZAPA	JBIG/SENASA/MAG	2,006	J	61
79	SAN ANTONIO PIRAPO COSTA	CAAZAPA	JBIC	2,007	J	
80	NUPYAHUMI	CAAZAPA	AECI	1,996	J	135
81	LOMA CLAVEL	CAAZAPA	FOCEM	2,007	J	
82	MARIA AUXILIADORA -VERA CUE	S.J. NEP-YUTY		2,005	J	118
83	TITO FIRPC	TAVAI	BIRF IV - AÑO 2 - PRIMER GRUPO 53 LOCALIDADES	1,999	J	120
84	SAN CARLOS	S. J. NEPOMUCENO	BIRF III	1,996	J	232
85	SAN FRANCISCO	S. J. NEPOMUCENO	BIRF III	1,996	J	245
86	SAN JUAN NEPOMUCENO	S. J. NEPOMUCENO	BIRF II	1,980	J	1300
87	KILOMETRO 16	S. J. NEPOMUCENO	CUERPO DE PAZ	2,003	J	20
88	SAN IGNACIO DEL LOYOLA	S. J. NEPOMUCENO	BIRF IV-AÑO 3-118 LOC.-2º G	2,002	J	68
89	SAN RAFAEL	S. J. NEPOMUCENO	BIRF IV-AÑO 3-118 LOC.-2º G	2,002	J	65
90	SAN JOSE CRISTAL	S. J. NEPOMUCENO	BIRF IV-AÑO 3-118 LOC.-2º G	2,002	J	59
91	KAVAJU KANGUE	S. J. NEPOMUCENO	BIRF IV - AÑO 3 - HAGA PLAN GRUPO B	2,003	J	85
92	ASENTAMIENTO KO'E NU RORY	S. J. NEPOMUCENO	BIRF IV - AÑO 3 - 22 LOCALIDADES INDERT	2,004	J	42
93	11 DE MAYO - TIMBO NUCLEO 2 Y 3	S. J. NEPOMUCENO	INDERT	2,004	J	
94	SAN GERARDO	S. J. NEPOMUCENO	BID - AÑO 1 - 2DO. GRUPO	2,005	J	
95	SANTA ROSA PINDO'I	S. J. NEPOMUCENO	BID - AÑO 1 - 2DO. GRUPO	2,005	J	
96	SAN BENITO - PINDO'I	S. J. NEPOMUCENO	BID - AÑO 1 - 2DO. GRUPO	2,005	J	
97	BOQUERON - SAN RAMON	S. J. NEPOMUCENO	BID - AÑO 1 - 2DO. GRUPO		J	
98	TAPYTA	S. J. NEPOMUCENO			J	63
99	TYMBO 15 DE MAYO	S. J. NEPOMUCENO	BIRF IV - AÑO 3 - 22 LOCALIDADES INDERT		J	
100	CERRITO	S. J. NEPOMUCENO	CUERPO DE PAZ			27
101	CNIA. SANTO DOMINGO - JHUGUAI	S. J. NEPOMUCENO			J	
102	MBURICA I SAN ROQUE	S. J. NEPOMUCENO	JBIC	2,007	J	
103	CORAZON DE MARIA	S. J. NEPOMUCENO	FOCEM	2,007	J	
104	POTRERO SANTIAGC	S. J. NEPOMUCENO	FOCEM	2,007	J	
105	NURUNDIA'Y	S. J. NEPOMUCENO	FOCEM	2,007	J	
106	BARRIO SAN AGUSTIN	S. J. NEPOMUCENO	FOCEM	2,007	J	
107	TAVAI	TAVAI	BIRF III	1,996	J	132
108	ENRAMADITA	TAVAI	BIRF IV - AÑO 2 - PRIMER GRUPO 53 LOCALIDADES	2,001	J	100
109	YBYTY CORA	TAVAI	BID - AÑO 1 - 2DO. GRUPO	2,005	J	
110	TORANZO I	TAVAI	BID - AÑO 1 - 2DO. GRUPO	2,005	J	
111	TORANZO II	TAVAI	FOCEM	2,007	J	
112	TEMBIAPO RENDA	TAVAI	FOCEM	2,007	J	
113	ITA ANGUA	TAVAI	FOCEM	2,007	J	
114	CAAZAPA MI	TAVAI	JBIG/SENASA/MAG	2,006	J	
115	TORO BLANCO	TAVAI	FOCEM	2,007	J	
116	ASENTAMIENTO 1º DE MARZO	TAVAI			J	
117	NU PUAHJU	SIN DISTRICT	BIRF IV		J	
118	BORDA GUAZU	AVAI	JBIG/SENASA/MAG	2,006	J	102
119	TORRES CUE	BUENA VISTA	JBIG/SENASA/MAG	2,006	J	55
120	3 DE MAYO	YUTY	BIRF III	1,996	J	65
121	SANTA ROSA DE LIMA	YUTY	BIRF III	1,996	J	72
122	YATAITY	YUTY	BIRF IV - 1ER. GRUPO - 118 LOCALIDADES	2,002	J	87
123	SANTA BARBARA	YUTY	BIRF IV-AÑO 3-118 LOC.-2º G	2,002	J	123
124	POTRERO YBATE	YUTY	BIRF IV-AÑO 3-118 LOC.-2º G	2,002	J	71
125	SANTA POTRERO-SAN JUAN LOMA	YUTY	BIRF IV-AÑO 3-118 LOC.-2º G	2,002	J	123
126	SAN JUAN BAUTISTA	YUTY	BID - AÑO 1 - 1ER. GRUPO	2,004	J	100
127	CAPII TINDY	YUTY	BID - AÑO 1 - 1ER. GRUPO	2,004	J	139
128	YERATHI	YUTY	BID - AÑO 1 - 1ER. GRUPO	2,004	J	101
129	YAGUARETE CORA	YUTY	BID - AÑO 1 - 1ER. GRUPO	2,004	J	120
130	GUAZU CAI	YUTY	BID - AÑO 1 - 1ER. GRUPO	2,004	J	124
131	MARIA AUXILIADORA - VERA CUE	YUTY	BID - AÑO 1 - 2DO. GRUPO	2,005	J	
132	MBOCAYATY - SAN VICENTE	YUTY	BID - AÑO 1 - 2DO. GRUPO	2,005	J	101
133	LIMA 1RA. LINEA	YUTY	BID - AÑO 1 - 2DO. GRUPO	2,005	J	
134	CERRITO	YUTY	BID - AÑO 1 - 2DO. GRUPO	2,005	J	90
135	POTRERO ANTEOJO - SANTA URZULA	YUTY	JBIG/SENASA/MAG		J	97
136	YUTY	YUTY	BIRF II	1,976	J	762
137	SAN ISIDRO LOMA URUGUAI Y	YUTY	JBIC	2,007	J	
138	AYALA CUE-YTORORO	YUTY	JBIC	2,007	J	
139	CURUPI - TACUAREMBOI Y	YUTY	JBIC	2,007	J	
140	ASENTAMIENTO UNION AGRICOLA	YUTY	CEPRA		J	
141	AZAME CUE - YACURA'A	YUTY	JBIC	2,007	J	

### 7・Itapúa 県

1	BARRIO SAN ANTONIO-BONANZA-1ª LINEA	YATYATY	BIRF III / JICA	1,996	J	45
2	YATYATY CENTRC	YATYATY	BIRF III - AGUA DEL CIELO	1,992	J	340
3	COLONIA BONANZA - TERCERA LINEA	YATYATY	FOCEM	2,004	J	35
4	COLONIA BONANZA - SAN ANTONIC	YATYATY	FOCEM	2,007	J	
5	COLONIA BONANZA - Bª SANTA RITA	YATYATY		2,008	J	
6	BONANZA 2ª LINEA Y ASENTAMIENTO SAN GERONIMO	YATYATY		2,007	J	
7	COLONIA BONANZA - Bª 3 DE MAYO	YATYATY		2,009	J	
8	BARRIO OBRERO GUAZU Y	YATYATY		2,008	J	
9	GRAL. ARTIGAS	GRAL. ARTIGAS	BIRF I	1,974	J	1230
10	YUKYRAI	GRAL. ARTIGAS	BIRF IV - AÑO 2 - 1º GRUPO 53 LOCALIDADES	2,001	J	48
11	CURUPAYTY	GRAL. ARTIGAS	BIRF IV-AÑO 3-118 LOC.-2º G	1,997	J	38
12	ISLA ALTA	GRAL. ARTIGAS	JICA-GRUPO 25	2,006	J	
13	GRAL. DELGADO	GRAL. DELGADO	BIRF II	1,982	J	452
14	SAN DIONISIO	GRAL. DELGADO	BIRF III / JICA	1,996	J	83
15	SAN PEDRITO	GRAL. DELGADO	BIRF IV - AÑO 3 - TERCER GRUPO 115 LOCALIDADES	2,000	J	63
16	SANTA LIBRADA - SAN BLAS	GRAL. DELGADO	BID - AÑO 1 - 1ER. GRUPO		J	116
17	SAN ISIDRO	GRAL. DELGADO	BID - AÑO 1 - 1ER. GRUPO		J	69
18	JHUGUA GUAZU	GRAL. DELGADO			J	
19	POSTA CUE	GRAL. DELGADO		2,006	J	
20	VILLA DEL ROSARIO	GRAL. DELGADO		2,006	J	

Nº	村落名	郡名	支援機関名	建設年	J:水衛生委員会 CS:村落組合	接続数
21	PUNTA PORA	GRAL. DELGADO			J	
22	TAVAI	GRAL. DELGADO			J	
23	SAN ESTANISLAO	GRAL. DELGADO			J	
24	TOBATI	GRAL. DELGADO		2,006	J	
25	HOHENAU IV	HOHENAU			J	60
26	BARRIO SAN BLAS - BARRIO CERRO CORA	HOHENAU		2,002	J	150
27	VILLA SANTA MARIA (POTRERO)	HOHENAU	FONPLATA	1,993	J	240
28	COLONIA HOHENAU 5 - SANTA MARIA	HOHENAU	BIRF IV-AÑO 3-118 LOC.-2º G	2,002	J	71
29	BARRIO OBRERO - HOHENAU II PUERTO I	HOHENAU	BIRF IV - AÑO 3 -TERCER GRUPO 115 LOCALIDADES	2,002	J	160
30	HOHENAU PUERTO-HOHENAU II	HOHENAU	FOCEM	2,007	J	
31	YTORORO	HOHENAU	BIRF III			52
32	HOHENAU - II	HOHENAU	BIRF II	1,982	J	1500
33	CAGUARENE-HOHENAU II	HOHENAU	FOCEM	2,007	J	
34	CAMPO ANGEL	HOHENAU		2,008	J	
35	HOHENAU 5 ITA PESYI	HOHENAU		2,008	J	
36	3ª LINEA 6 DE ENERO Y SAN PEDRITO	HOHENAU	FOCEM	2,008	J	
37	JESUS	JESUS	BIRF II	1,982	J	409
38	CARUMBAY	JESUS	BIRF IV-AÑO 3-118 LOC.-2º G	2,002	J	62
39	8 DE DICIEMBRE - SAN RAMON	JESUS	BID - AÑO 1 - 2DO. GRUPO		J	75
	CAAGUAZU	JESUS		2,009	J	
	COL. GUARANI-ASENT. IND. CAMBAY	JESUS		2,009		
	CALLE H Y CALLE I	JESUS		2,009		
40	MAYOR OTAÑO	MAYOR OTAÑO	BIRF II	1,981	J	550
41	BARRIO REPATRIACION	MAYOR OTAÑO	FOCEM	2,007	J	
42	YAKUIGUAZU	MAYOR OTAÑO	FOCEM	2,007	J	
43	PEREHA I 1ª LINEA	MAYOR OTAÑO	FOCEM	2,007	J	
44	PEREHA II	MAYOR OTAÑO	FOCEM	2,007	J	
45	BARRIO SANTA LIBRADA 4ª LINEA	MAYOR OTAÑO	FOCEM	2,007	J	
46	LAPACHAL	OBLIGADO		2,007	J	
47	ARROYO GUAZU	OBLIGADO	FOCEM	2,007	J	
48	OBLIGADO KM. 17	OBLIGADO	BIRF III-JICA	1,996	J	102
49	OBLIGADO	OBLIGADO	BIRF II	1,981	J	1150
50	BARRIO SANTA RITA-VILLA VICTORIA#	OBLIGADO	MUNICIPALIDAD		J	180
51	BARRIO FATIMA	OBLIGADO		2,007	J	
52	BARRIO POZO AZUL	OBLIGADO		2,007	J	
53	BARRIO ARRIBADA PYTAI	OBLIGADO		2,007	J	
54	MORENAI	OBLIGADO		2,007	J	
55	8 DE DICIEMBRE	OBLIGADO			J	
56	OBLIGADO PUERTO-VIRGEN DEL CARMEN	OBLIGADO		2,008	J	
57	TRINIDAD	TRINIDAD	BIRF II	1,986	J	520
58	VILLA SANTA MARIA	TRINIDAD	FONPLATA	1,997	J	240
59	PASO GUEMBE	TRINIDAD	BIRF IV - AÑO 2 - 1º GRUPO 53 LOCALIDADES	2,003	J	85
60	BARRIO SAN MIGUEL	TRINIDAD				
61	PICADA BOCA	TRINIDAD	FOCEM	2,007	J	
62	ALTO VERA	ALTO VERA	BIRF III	1,991	J	90
63	BARRIO SAN ROQUE GONZALEZ	ALTO VERA	FOCEM	2,007	J	
64	PERLITA	ALTO VERA	CUERPO DE PAZ	1,998	J	
65	PIRAPOI	ALTO VERA	BIRF III/JICA	1996	J	80
66	TARUMA	ALTO VERA			J	
67	CARONAY	ALTO VERA			J	160
68	CRUCE YNAMBU	ALTO VERA			J	
69	VYA RAITY	ALTO VERA			J	
70	COLONIA CHACORE	CARLOS A. LOPEZ		2,008	J	
71	COL. SAN FRANCISCO DE ASIS Y PROGRESO	CARLOS A. LOPEZ			J	
72	COLONIA SAN LORENZO -7 DE AGOSTO	CARLOS A. LOPEZ	BIRF III / JICA	1,996	J	95
73	CARLOS A. LOPEZ	CARLOS A. LOPEZ	FONPLATA	1,992	J	310
74	7 DE AGOSTO KM. 11	CARLOS A. LOPEZ	BIRF IV - AÑO 2 - PRIMER GRUPO 53 LOCALIDADES	2,003	J	75
75	MAESTRO FERMIN	CARLOS A. LOPEZ	BIRF IV-AÑO 1-32 LOC.-2º G	2,000	J	80
76	TIROL	CARLOS A. LOPEZ			J	
77	URUSAPUCAI - CARLOS A. LOPEZ	CARLOS A. LOPEZ	BIRF IV - AÑO 3 - 118 LOCALIDADES GRUPO C		J	
78	7 DE AGOSTO KM 2	CARLOS A. LOPEZ	FONPLATA	1,994	J	140
79	7 DE AGOSTO KM. 3 - BARRIO 3 DE FEBRERO	CARLOS A. LOPEZ				
80	BARRIO SAN ISIDRO	CARLOS A. LOPEZ				
81	BARRIO SAN FRANCISCO	CARLOS A. LOPEZ	FOCEM	2,006	J	
82	COLONIA SAN LORENZO 2ª LINEA	CARLOS A. LOPEZ	FOCEM	2,006	J	
83	ASENTAMIENTO GUARAPAY	CARLOS A. LOPEZ	GOBERNACION	2,007	J	
84	SAN JOSE OBRERO KM.19	CARLOS A. LOPEZ				
85	PALMITAL	CARLOS A. LOPEZ	GOBERNACION	2,007	J	
86	ARROYO PORA - BARRERO GUAZU	CAMBYRETA	BIRF III /JICA	1,996	J	520
87	CAMBYRETA	CAMBYRETA	BIRF III	1,993	J	150
88	CAMPICHUELO	CAMBYRETA	BIRF III / JICA	1,996	J	
89	SAN MIGUEL KURUZU	CAMBYRETA	BIRF III / JICA	1,996	J	654
90	SAN JUAN	CAMBYRETA	BIRFIII	1,993	J	1150
91	PADRE CARLOS WINKEL	CAMBYRETA	REGULAR	1,992	J	
92	PUERTO SAMUHU	CAMBYRETA	BIRF - III		J	55
93	CHAIPÉ	CAMBYRETA	JICA		J	733
94	SAN BLAS INDEPENDENCIA	CAMBYRETA	BIRF III / JICA	1,996	J	65
95	BARRIO SAN ANTONIO	CAMBYRETA	FOCEM	2,006	J	
96	CRUCE ARROYO VERDE	CAMBYRETA	FOCEM	2,007	J	
97	BARRIO SANTA TERESA	CAMBYRETA	FOCEM	2,007	J	
98	ANTEQUERA	CNEL. BOGADO	BIRF III / JICA	1,996	J	89
99	KURUNAI	CNEL. BOGADO	FONPLATA	2,003	J	116
100	CRISTO REY	CNEL. BOGADO	BIRF III / JICA	1,996	J	63
101	CNEL. BOGADO	CNEL. BOGADO	BIRF I	1,991	J	
102	SAN MIGUEL POTRERO	CNEL. BOGADO	YASYRETA		J	64
103	CALLE NACIONAL	CNEL. BOGADO	FOCEM	2,007	J	
104	CALLE SAN ISIDRO	CNEL. BOGADO	FOCEM	2,007	J	
105	TACUATY	CNEL. BOGADO	FOCEM	2,005	J	
106	SAN RAFAEL	CNEL. BOGADO	FOCEM	2,004	J	
107	BARRIO SAN JUAN POTRERITO	CNEL. BOGADO	FOCEM	2,006	J	
108	CARMEN DEL PARANA	CARMEN DEL PARANA	BIRF II	1,973	J	650

Nº	村落名	郡名	支援機関名	建設年	J:水衛生委員会 CS:村落組合	接続数
109	YAKAREY	CARMEN DEL PARANA				
110	CRUCE CAPITAN MEZA KM. 16	CAPITAN MEZA	FONPLATA	1,994	J	250
111	CAPITAN MEZA KM. 24 KAAGY POTY	CAPITAN MEZA	MUNICIPALIDAD		J	35
112	EDELIRA KM 14	EDELIRA	MUNICIPALIDAD		J	
113	PUERTO CAPITAN MEZA	CAPITAN MEZA	FONPLATA	1,993	J	123
114	ITAPUA POTY	ITAPUA POTY	BIRF II	1,993	J	220
115	BARRIO SANTA ROSA	CAPITAN MEZA	MUNICIPALIDAD		J	
116	CAPITAN MEZA KM. 32	CAPITAN MEZA	MUNICIPALIDAD		J	115
117	TRES COLORES	CAPITAN MEZA	BIRF III / JICA	1,996	J	57
118	BARRIO LINDO 4 BOCA	CAPITAN MEZA	MUNICIPALIDAD		J	
119	CAPITAN MIRANDA	CPTAN. MIRANDA	BIRF III	1,988	J	826
120	YTORORO	CPTAN. MIRANDA	BIRF IV - AÑO 2 - PRIMER GRUPO 53 LOCALIDADES	2,001	J	135
121	ALBORADA II	CPTAN. MIRANDA		2,007	J	
122	FEDERICO CHAVEZ	CPTAN. MIRANDA		2,007	J	
123	CALLE B 3	CPTAN. MIRANDA		2,007	J	
124	ASENTAMIENTO STA. LIBRADA-SAN JORGE-1º DE MARZO	EDELIRA		2,008	J	
125	ANTIDIA MATIAUDA - EDELIRA KM 21	EDELIRA	BIRF II	1,982	J	486
126	PIRAYUI - EDELIRA KM. 65	EDELIRA	BIRF III / JICA	1,996	J	67
127	EDELIRA KM 49	EDELIRA	BIRF III	1,994	J	220
128	PIRAPEY KM 45	EDELIRA	BIRF III	1,996	J	190
129	PIRAPEY KM 47-49	EDELIRA		2,008	J	
130	PIRAPEY KM 60	EDELIRA	BIRF IV - AÑO 2 - 40 LOC-2º G	2,001	J	130
131	PIRAPEY KM 41	EDELIRA			J	
132	EDELIRA KM 60	EDELIRA	BIRF IV - AÑO 3 - TERCER GRUPO 115 LOCALIDADES	2,002	J	155
133	PIRAPEY KM 35 - BARRIO SAN JUAN	EDELIRA	BIRF IV - AÑO 3 - TERCER GRUPO 115 LOCALIDADES		J	110
134	PIRAPEY KM 50 - 54	EDELIRA	BID - AÑO 1 - 1º G		J	100
135	ASENTAMIENTO 18 DE AGOSTO (EX BASE AEREA)	EDELIRA	BIRF IV - AÑO 3 - 22 LOCALIDADES INDETER		J	55
136	ASENTAMIENTO ARA POTY	EDELIRA			J	27
137	EDELIRA KM 36	EDELIRA	FOCEM	2,007	J	
138	COLONIA KAAGYU - EDELIRA KM 26	EDELIRA			J	
139	EDELIRA KM 41-4ª LINEA	EDELIRA	FOCEM	2,007	J	
140	EDELIRA KM 43	EDELIRA	GOBERNACION		J	70
141	EDELIRA Km. 28	EDELIRA	FONPLATA		J	310
142	EDELIRA KM. 54 ZONA BASE	EDELIRA			J	
143	ASENTAMIENTO 13 DE JUNIO	EDELIRA	GOBERNACION	2,007	J	60
144	ASENTAMIENTO SAN JORGE	EDELIRA	FOCEM	2,007	J	
145	EDELIRA KM. 70 ZONA BASE	EDELIRA			J	
146	EDELIRA KM 70 BARRIO SANTA ROSA	EDELIRA			J	
147	COLONIA EDELIRA KM 3 Y 5	CAPITAN MEZA	FOCEM	2,004	J	
148	EDELIRA 1	CAPITAN MEZA	FOCEM	2,006	J	
149	COLONIA LINDO 4 BOCA	CAPITAN MEZA	MUNICIPALIDAD	2,006	J	
150	NUEVA ESPERANZA	ENCARNACION	BIRF III	1,994	J	400
151	BARRIO SANTA MARIA - YPORA	ENCARNACION	BIRF IV-AÑO 3-118 LOC.-2º G		J	
152	SAN ISIDRO - BARRIO PRADERA ALTA	ENCARNACION	BIRF III	1,999	J	340
153	SANTO DOMINGO	ENCARNACION	BIRF IV-AÑO 1-32 LOC.-2º G	2,001	J	116
154	8 DE DICIEMBRE	ENCARNACION	BIRF IV - AÑO 2 - PRIMER GRUPO 53 LOCALIDADES	2,003	J	43
155	ITA PASO	ENCARNACION	EBY		J	
156	CURUPAYTY	ENCARNACION	BIRF IV - AÑO 2 - 40 LOC-2º G	2,001	J	64
157	URUSAPUCAI	ENCARNACION	BIRF IV-AÑO 3-118 LOC.-2º G		J	
158	URBANIZACION LOS MANANTIALES	ENCARNACION		1,998	J	
159	TRIUNFO 1	NATALIO	FONPLATA	1,994	J	
160	NATALIO 9	NATALIO			J	
161	NATALIO KM. 30	NATALIO			J	
162	SAN ISIDRO - INDEPENDENCIA	CAMBYRETA	BIRF IV-AÑO 1-32 LOC.-2º G		J	120
163	SAN ANTONIO YPEKURU	ENCARNACION	BIRF IV - AÑO 2 - PRIMER GRUPO 53 LOCALIDADES		J	154
164	YPORA - SANTA MARIA	ENCARNACION	BIRF IV - AÑO 3 - 118 LOCALIDADES GRUPO C		J	
165	BARRIO PARQUE - ARROYO PORA	ENCARNACION		2,002	J	
166	BARRIO SAN PEDRO	ENCARNACION			J	
167	AZOTEA	SAN JUAN DEL PARANA	BIRF III / JICA	1,996	J	120
168	BARRIO KITERIA I	ENCARNACION		2,006	J	
169	BARRIO KITERIA II	ENCARNACION			J	76
170	KITERIA NORTE	ENCARNACION		2,006	J	
171	Bº CHAIPE	ENCARNACION	BIRF III / JICA	1,996	J	600
172	KA'AGUYRORY	ENCARNACION			J	
173	ITA ANGUA	ENCARNACION		2,008	J	
174	BARRIO LEON GUARANI	ITAPUA POTY		2,007	J	
175	BARRIO SAN JOSE OBRERO	NATALIO			J	
176	PIRAPOI	ITAPUA POTY	JICA		J	90
177	SAN BUENAVENTURA	ITAPUA POTY	BIRF IV-AÑO 1-32 LOC.-2º G	1,998	J	180
178	SAN ISIDRO KM 47	ITAPUA POTY	BIRF IV - AÑO 2 - 1º GRUPO 53 LOCALIDADES	2,000	J	123
179	ARROYO CLARO	ITAPUA POTY	BID - AÑO 1 - 1ER. GRUPO		J	95
180	SAN PEDRO Y SAN PABLO	ITAPUA POTY	FOCEM	2,004	J	
181	COLONIA CRUCE GUAYAYBI	ITAPUA POTY			J	
182	CRUCE ITA KM. 60	ITAPUA POTY	FOCEM	2,007	J	
183	COLONIA SAN LUIS - BONITO	ITAPUA POTY		2,008	J	
184	JOSE LEANDRO OVIEDO	JOSE L. OVIEDO	BIRF III	1,997	J	70
185	POTRERO YAPEPO	JOSE L. OVIEDO	BIRF III/JICA	1,996	J	68
186	CAMPO FLORIDO	JOSE L. OVIEDO			J	
187	NUJOVY	JOSE L. OVIEDO			J	
188	LA PAZ	LA PAZ	BIRF III / JICA	1,996	J	280
189	SAN CARLOS	LA PAZ	JICA - GRUPO 25	2,008	J	
190	DOMINGO ROBLEDO - NATALIO 10	NATALIO	BIRF II	1,988	J	476
191	PASO CARRETA	NATALIO	BIRF III / JICA	1,996	J	17
192	PUERTO NATALIO 3ª LINEA	NATALIO	BIRF III / JICA	1,996	J	16
193	BARRIO SAN JOSE OBRERO - NATALIO KM 14	NATALIO	BID - AÑO 1 - 2DO. GRUPO	2,006	J	120
194	COLONIA PALOMAR KM 7	NATALIO	FOCEM	2,004	J	
195	BARRIO SAN PEDRO KM. 22 -VIRGEN DE FATIMA KM. 26	NATALIO	FOCEM	2,008	J	
196	PUERTO SAMUHU	NVA. ALBORADA	BIRF III / JICA	1,996	J	65
197	NUEVA ALBORADA	NVA. ALBORADA	BID - AÑO 1 - 2DO. GRUPO	1,993	J	75
198	PUERTO TRINIDAD	NVA. ALBORADA	FOCEM	2,007	J	
199	CALLE D 17	NVA. ALBORADA		2,009	J	

N°	村落名	郡名	支援機関名	建設年	J:水衛生委員会 CS:村落組合	接続数
200	PUERTO PIRAPO	PIRAPO	BIRF III / JICA	1,996	J	66
201	PIRAPO CENTRO	PIRAPO	BIRF IV-AÑO 1-32 LOC.-2° G	1,999	J	345
202	PUERTO YAGUARAZAPA	PIRAPO	BIRF III-JICA	1,996	J	63
203	PIRAPO KM. 13	PIRAPO	MUNICIPALIDAD		J	
204	AZOTEA	S. JUAN DEL PARANA	JICA	1,996	J	268
205	SAN JOSE OBRERO	S. JUAN DEL PARANA	BIRF III / JICA	1,997	J	120
206	SAN JUAN DEL PARANA	S. JUAN DEL PARANA	BIRF III	1,992	J	253
207	SANTA ROSA GUABYJU	S. JUAN DEL PARANA	BIRF IV-AÑO 3-118 LOC.-2° G	2,002	J	50
208	SAN LUIS DEL PARANA	S. JUAN DEL PARANA	BIRF IV - AÑO 3 - TERCER GRUPO 115 LOCALIDADES	2,002	J	116
209	BARRIO GUARANI / SAN NICOLAS	S. JUAN DEL PARANA	BIRF IV - PRIMER GRUPO 115 LOCALIDADES	2,003	J	84
210	CARLOS A. LOPEZ URUZAPUKAI	S. JUAN DEL PARANA				
211	SAN SOLANO	S.PEDRO DEL PARANA	BIRF III / JICA	1,996	J	73
212	SAN PEDRO DEL PARANA	S.PEDRO DEL PARANA	FONPLATA	1,997	J	1200
213	POTRERO YBATE	S.PEDRO DEL PARANA	BID - AÑO 1 - 1ER. GRUPO	2,004	J	33
214	SANTA CRUZ - LAS MERCEDES	S.PEDRO DEL PARANA	BID - AÑO 1 - 1ER., GRUPO		J	62
215	GUAZU CORA	S.PEDRO DEL PARANA		2,009	J	
216	COSTA RUIZ-IBARRA CUE	S.PEDRO DEL PARANA		2,009	J	
217	SAN JOSE POTRERO	S.PEDRO DEL PARANA		2,009	J	
218	POTRERO YAPEPO	JOSE L. OVIEDO	JICA			63
219	MBYJA KOE	S.PEDRO DEL PARANA	BIRF IV - AÑO 2 - PRIMER GRUPO 53 LOCALIDADES		J	56
220	CNIA. PINDOYU	S.PEDRO DEL PARANA			J	
221	KUARAJHYRESE Y SAN RAMON	S.PEDRO DEL PARANA			J	
222	SANTA TERESA N° 1	S.PEDRO DEL PARANA			J	
223	SANTA TERESA N° 2	S.PEDRO DEL PARANA			J	
224	NUEVA ESPERANZA	S.PEDRO DEL PARANA			J	
225	TAVA PORA YOHAIJHU	S.PEDRO DEL PARANA			J	
226	BARRIO UNIDO	S.RAFAEL DEL PARANA			J	
227	SAN ANTONIO GUAZU	S.PEDRO DEL PARANA	FOCEM	2,006	J	
228	GUAZU YGUA-SAN JOSE PICADA-TARUMA	S.PEDRO DEL PARANA	FOCEM	2,006	J	
229	SAN JOSE POTRERO	S.PEDRO DEL PARANA	FOCEM	2,006	J	
230	COSTA RUIZ-IBARRA CUE	S.PEDRO DEL PARANA	FOCEM	2,006	J	
231	GUAZU CORA	S.PEDRO DEL PARANA	FOCEM	2,006	J	
232	NU PYAJHUMI	S.PEDRO DEL PARANA	FOCEM	2,006	J	
233	SAN ROQUE	S.PEDRO DEL PARANA	FOCEM	2,006	J	
234	SAN RAFAEL DEL PARANA KM 10/12	S.RAFAEL DEL PARANA	FONPLATA	1,993	J	350
235	SAN RAFAEL DEL PARANA KM 1	S.RAFAEL DEL PARANA	BIRF III		J	62
236	NARANJITO	S.RAFAEL DEL PARANA	BID - AÑO 1 - 2DO. GRUPO	1,993	J	210
237	SAN ANTONIO KM. 17 - 1ª LINEA	S.RAFAEL DEL PARANA	FOCEM	2,007	J	
238	BARRIO SAN RAFAEL	S.RAFAEL DEL PARANA	FOCEM	2,007	J	
239	ASENTAMIENTO SAN JOSE	S.RAFAEL DEL PARANA		2,008		
240	BARRIO CUE	TOMAS ROMERO PEREIRA	BIRF III / JICA	1,996	J	68
241	TRIUNFO KM 57	TOMAS ROMERO PEREIRA	BIRF IV - AÑO 2 - 40 LOC.-2° G	2,000	J	154
242	NEMITY RENDA	TOMAS ROMERO PEREIRA	BIRF III	1,995	J	165
243	BARRIO VALLE PORA-CRUCO GUAPOY	TOMAS ROMERO PEREIRA	BIRF IV	2,002	J	110
244	SAN BALTAZAR	TOMAS ROMERO PEREIRA	BIRF IV - AÑO 3 - TERCER GRUPO 115 LOCALIDADES	2,002	J	52
245	BARRIO MARIA AUXILIADORA	TOMAS ROMERO PEREIRA	BIRF IV - AÑO 3 - TERCER GRUPO 115 LOCALIDADES	2,002	J	106
246	TRIUNFO-BARRIO SAN ISIDROKM. 53 TERCERA LINEA	TOMAS ROMERO PEREIRA	BIRF IV - AÑO 3 - TERCER GRUPO 115 LOCALIDADES	2,002	J	57
247	COLONIA LAS MERCEDES	TOMAS ROMERO PEREIRA	BIRF IV-AÑO 3-118 LOC.-2° G		J	40
248	BARRIO VIRGEN DE CAACUPE	TOMAS ROMERO PEREIRA			J	
249	BARRIO SAN ROQUE KM. 55 TERCERA LINEA	TOMAS ROMERO PEREIRA			J	
250	BARRIO SAN IGNACIO DE LOYOLA KM. 32	TOMAS ROMERO PEREIRA	REGULAR		J	
251	BARRIO SANTA RITA KM 31	TOMAS ROMERO PEREIRA	FOCEM	2,004	J	
252	BARRIO SAN BLAS KM 43 - 3ª LINEA	TOMAS ROMERO PEREIRA	FOCEM	2,004	J	
253	BARRIO SANTA MARIA KM - 43 - 2ª LINEA	TOMAS ROMERO PEREIRA	FOCEM	2,004	J	
254	CRUCE GUAPOY	TOMAS ROMERO PEREIRA	BIRF IV - AÑO 3 - TERCER GRUPO 115 LOCALIDADES	2,004	J	97
255	BARRIO SAN RAMON - 9ª LINEA KM 55	TOMAS ROMERO PEREIRA	FOCEM	2,004	J	
256	BARRIO SAN PABLO KM 36	TOMAS ROMERO PEREIRA	FOCEM	2,005	J	
257	BARRIO SAN MIGUEL KM 58 - 6ª LINEA	TOMAS ROMERO PEREIRA	FOCEM	2,006	J	
258	ASENTAMIENTO 8 DE DICIEMBRE	TOMAS ROMERO PEREIRA	FOCEM	2,004	J	
259	BARRIO SAN JUAN BAUTISTA KM. 30	TOMAS ROMERO PEREIRA	FOCEM	2,004	J	
260	KM 63 5ta LINEA	TOMAS ROMERO PEREIRA			J	
261	TOMAS ROMERO PEREIRA	TOMAS ROMERO PEREIRA	BIRF II	1,993	J	1500
262	BARRIO UNIDOS	TOMAS ROMERO PEREIRA			J	75
263	BARRIO SAN PEDRO, SAN CAYETANO Y SAN ANTONIO	TOMAS ROMERO PEREIRA	FOCEM		J	
264	B° SAN ROQUE GONZALEZ y CORAZON DE JESUS	TOMAS ROMERO PEREIRA	FOCEM	2,005	J	
265	B° SAN ANTONIO KM. 43 2da LINEA	TOMAS ROMERO PEREIRA	FOCEM		J	
266	BARRIO SAN ANTONIO KM 63 4ta LINEA	TOMAS ROMERO PEREIRA	FOCEM	2,005	J	
267	SAN MIGUEL	TOMAS ROMERO PEREIRA	REGULAR	2,007	J	
268	BARRIO PERPETUO SOCORRO KM. 63 5TA. LINEA	TOMAS ROMERO PEREIRA	FOCEM	2,005	J	
269	BARRIO SAN ISIDRO LABRADOR	TOMAS ROMERO PEREIRA	FOCEM	2,005	J	
270	ASENTAMIENTO 1º DE MAYO	TOMAS ROMERO PEREIRA				80
271	BARRIO SAN FRANCISCO KM. 51	TOMAS ROMERO PEREIRA		2,007	J	
272	BARRIO SAN LUIS LINEA JARDIN KM. 55	TOMAS ROMERO PEREIRA		2,008	J	
273	BELLA VISTA	BELLA VISTA	BIRF II	1,983	J	660
274	BARRIO FLORIDA	BELLA VISTA		2,007	J	
275	BARRIO SAN PABLO-CERRO CORA	BELLA VISTA	FONPLATA	2,002	J	80
276	VACAY KM 20	BELLA VISTA	FONPLATA	2,000	J	71
277	FORDI I	BELLA VISTA		2,007	J	
278	BARRIO MARIA AUXILIADORA	BELLA VISTA	FOCEM	2,007	J	
279	VACAY KM. 13 - BARRIO LA AMISTAD	BELLA VISTA	FOCEM	2,007	J	
280	VACAY KM. 30	BELLA VISTA	FOCEM	2,007	J	
281	ACACARAYA KM. 3	BELLA VISTA		2,008	J	
282	CALLE II - SAN LORENZO	S.COSME Y DAMIAN	BIRF IV - AÑO 3 - TERCER GRUPO 115 LOCALIDADES	2,002	J	114
283	CALLE III - SAN LORENZO	S.COSME Y DAMIAN	MUNICIPALIDAD	2,006	J	20
284	SAN COSME Y DAMIAN	S.COSME Y DAMIAN	BIRF II	1,992	J	580
285	BARRIO SAN JUAN CALLE 2	S.COSME Y DAMIAN	JICA-GRUPO 25	2,006	J	
286	CAMBYRETA	S.COSME Y DAMIAN		2,006	J	
287	CALLE 1	S.COSME Y DAMIAN		2,006	J	
288	TAMBURA	S.COSME Y DAMIAN		2,008	J	
289	FRAM	FRAM	BIRF II		J	902

8・Misiones県

Nº	村落名	郡名	支援機関名	建設年	J:水衛生委員会 CS:村落組合	接続数
1	ARAZAPE	SAN MIGUEL	BIRF III	1,996	J	236
2	YSYPO POTRERO	SAN MIGUEL	GOBERNACION	1,999	J	106
3	JHUGUA	SAN MIGUEL	YSAKA-PADRE RUBIO	1,997	J	82
4	SAN PEDRO	SAN MIGUEL		1,998	J	
5	SANTA LIBRADA	SAN MIGUEL	JBIC	2,006	J	73
6	SAN MIGUEL	SAN MIGUEL	BIRF II	1,981	J	472
7	SAN PATRICIO	SAN PATRICIO	BIRF II	1,984	J	574
8	POTRERITO YBATE	SAN PATRICIO	SAS	1,998	J	163
9	SANTO ANGEL	SAN PATRICIO	GOBERNACION	2,002	J	69
10	SANTA MARIA	SANTA MARIA	BIRF II	1,981	J	678
11	TRINIDAD CUE	SANTA MARIA	GOBERNACION	1,999	J	50
12	ITACURUBI	SANTA MARIA	COMUNIDAD	1,992	J	146
13	CURUPAYTY	SANTA MARIA	GOBERNACION	1,997	J	86
14	SAN ANTONIO PARACAU	SANTA MARIA	GOBERNACION	1,999	J	90
15	SAN GERONIMO	SANTA MARIA	GOBERNACION	2,000	J	73
16	ARROYO CARE	SANTA MARIA	GOBERNACION	2,000	J	68
17	SAN JUAN BERCHMONS	SANTA MARIA	YSAKA	1,999	J	79
18	COSTA POI	SANTA MARIA		2,008	J	
19	CNIA. CERRO COSTA	SANTA MARIA	CUERPO DE PAZ	1,992	J	148
20	SANTIAGO	SANTIAGO	BIRF II	1,980	J	700
21	SAN RAMON	SANTIAGO	YSAKA	1,993	J	130
22	TAMBORY	SANTIAGO	MUNICIPALIDAD	2,002	CV	56
23	SAN JOSE OBRERO	SANTIAGO	GOBERNACION	2,004	J	32
24	CAAGUAZU MI	SANTIAGO	GOBERNACION	2,002	CV	18
25	SAN FELIPE	SANTIAGO	CUERPO DE PAZ	2,000	J	43
26	YACUTY	SANTIAGO	SAS	1,995	J	53
27	SAN ROQUE	SANTIAGO			J	
28	VILLA FLORIDA	VILLA FLORIDA	BIRF II	1,981	J	1150
29	SANTA RITA	SAN IGNACIO	BIRF III	1,996	J	154
30	SAN PABLO	SAN IGNACIO	SAS	1,998	J	95
31	BARRIO RESISTENCIA	SAN IGNACIO	GOBERNACION	1,997	J	415
32	ASENTAMIENTO MARTIN ROLON	SAN IGNACIO	BIRF IV - AÑO 3 - 22 LOCALIDADES INDERT	2,003	J	
33	COSTA BRASIL-SAN MIGUEL	SAN IGNACIO	JBIC	2,006	J	60
34	SANTA TERESITA	SAN IGNACIO	SAS	1,999	J	55
35	COLONIA URUGUAYA	SAN IGNACIO	GOBERNACION	1,997	J	27
36	SANTO DOMINGO	SAN IGNACIO	GOBERNACION	1,999	J	34
37	SAN JUAN POTRERO	SAN IGNACIO	GOBERNACION	1,997	J	121
38	ASENTAMIENTO 1º DE NOVIEMBRE 2	SAN IGNACIO	IBR-SENASA		J	72
39	SAN FRANCISCO -JAVIER	SAN IGNACIO	GOBERNACION	2,001	J	180
40	SAN CRISTOBAL - CHACO I	SAN JUAN BAUTISTA	YSAKA	1,997	J	156
41	POTRERO SAN ANTONIO	SAN IGNACIO	YSAKA		J	236
42	ARROYO VERDE	SAN IGNACIO	REGULAR	2,002	J	65
43	NANGA PE	SAN IGNACIO		2,008	J	
44	COMPANIA ISLA TOBATI	SAN JUAN BAUTISTA		1,999	J	
45	IBANEZ ROJAS	SAN JUAN BAUTISTA	GOBERNACION	2,000	J	142
46	LAGUNA ITA	SAN JUAN BAUTISTA		2,006	J	
47	MBURIKA RETA	SAN JUAN BAUTISTA	GOBERNACION	1,997	J	121
48	LOMA PERO	SAN JUAN BAUTISTA	GOBERNACION	2,003	J	56
49	ITA YURU	SAN JUAN BAUTISTA			J	
50	YABEBYRY	YABEBYRY	BIRF III	1,992	J	65
51	JUAN DE AYOLAS	AYOLAS	EBY	1,986	J	
52	COMPANIA CORATEI	AYOLAS	BID - AÑO 1 - 2DO. GRUPO	1,997	J	
53	ASENTAMIENTO MISIONES POTY	AYOLAS	BIRF IV - AÑO 3 - 22 LOCALIDADES INDERT	2,004	J	
54	3 DE MAYO	SANTA ROSA	GOBERNACION	2,000	J	106
55	SAN FRANCISCO - YACAREY	SANTA ROSA	YSAKA	1,997	J	146
56	CERRO COSTA - I I-	SANTA ROSA	GOBERNACION	1,992	J	182
57	CERRO COSTA - I -	SANTA ROSA	YSAKA	1,994	J	103
58	SANTA ROSA	SANTA ROSA	BIRF IV - AÑO 3 - HAGA PLAN - GRUPO B-MUNIC	1,993	J	1750
59	MONSEÑOR GABINO ROJAS	SANTA ROSA	YSAKA	1,999	J	132
60	SAN ANTONIO	SANTA ROSA		1,996	J	
61	SANTA ELENA	SANTA ROSA	JBIG/SENASA/MAG	2,006	J	75
62	SAN SOLANO	SANTA ROSA	SAS	1,999	J	121
63	COLONIA ACEVEDO	SANTA ROSA	SAS	1,995	J	60
64	CNIA. SAN JOSE 19	SANTA ROSA	GOBERNACION	2,004	J	86
65	SANTA TERESA	SANTA ROSA			J	
<b>9•Paraguari県</b>						
1	TEBICUARYMI	TEBICUARYMI	AGUA DEL CIELO	1,992	J	142
2	ALONZO CUE - SYRY KA	TEBICUARYMI	BIRF IV - AÑO 3 - TERCER GRUPO 115 LOCALIDADES	2,001	J	125
3	COLONIA CESPEDES JHUGUAI	TEBICUARYMI	BIRF IV - AÑO 3 - TERCER GRUPO 115 LOCALIDADES	2,002	J	75
4	PUNTA GUAZU-PAREDES COSTA	TEBICUARYMI		2,008	J	
5	CERRITO	TEBICUARYMI		2,008	J	
6	ACAHAY	ACAHAY	BIRF I	1,976	J	712
7	YBYRAITY	ACAHAY	BIRF IV - AÑO 2 - PRIMER GRUPO 53 LOCALIDADES	2,001	J	125
8	YEGUARIZO	ACAHAY	SAS	1,998	J	166
9	CNIA COSTA PEÑA	ACAHAY	BIRF IV - AÑO 3 - TERCER GRUPO 115 LOCALIDADES	2,002	J	62
10	COSTA BAEZ - KAAGUY	ACAHAY	SAS	2,001	J	125
11	COSTA BAEZ - YUQUITY	ACAHAY		2,001	J	
12	CERRO ISE	ACAHAY	PLAN INTERNACIONAL	2,000	J	64
13	LAGUNA PYTA-RINCON	ACAHAY	PLAN INTERNACIONAL	2,002	J	87
14	CARAGUATAY MI	ACAHAY	BIRF IV - AÑO 3 - TERCER GRUPO 115 LOCALIDADES	2,002	J	52
15	ISLA BAEZ	ACAHAY	PLAN INTERNACIONAL	2,003	J	124
16	CIA. TAPE GUAZU	ACAHAY	BIRF IV-AÑO 3-118 LOC.-2º G	2,004	J	42
17	ITA KYTY	ACAHAY		2,006	J	
18	PEÑA	ACAHAY	SAS		J	40
19	ÑUJHI	ACAHAY	JICA	2,006	J	
20	POTRERO ARCE	ACAHAY	JICA	2,007	J	
21	CARAGUATAY GUAZU	ACAHAY	PLAN INTERNACIONAL	2,008	J	85
22	RECOLETA	ACAHAY	PLAN INTERNACIONAL	2,008	J	65
23	CERRO CORA	ACAHAY		2,008	J	
24	ZAPYTANGUA	ACAHAY		2,008	J	
25	RINCON	ACAHAY		2,008	J	

Nº	村落名	郡名	支援機関名	建設年	J:水衛生委員会 CS:村落組合	接続数
26	GRAL. BERNARDINO CABALLERO	CABALLERO	BIRF I	1,980	J	230
27	CHAURIA	CABALLERO	BIRF III	1,996	J	80
28	HORQUETA - ZORRILLA - GUABIRA	CABALLERO	BID	2,005	J	
29	KIRITO	CABALLERO	CUERPO DE PAZ		J	18
30	IRIARTE II- PROYECTO IRIARTE ZORRILLA CUE	CABALLERO		2,007	J	
31	LINDERO	CABALLERO		2,008	J	
32	LA COLMENA	LA COLMENA	BIRF I	1,980	J	765
33	MBOCAYATY - PUNTA GUAZU - COREA	LA COLMENA	BID	2,004	J	85
34	POTRERO ALTO	LA COLMENA		2,006	J	
35	MBOCAYATY CORA	LA COLMENA	BID - AÑO 1 - 1ER. GRUPO	2,007	J	74
36	KAAGUY POTY	PIRAYU	AUTOGESTION	2,007	J	30
37	PASO ESPERANZA	PIRAYU	BIRF III	1,993	J	376
38	PIRAYU	PIRAYU	BIRF I	1,981	J	1230
39	YAGUARON YURU	PIRAYU	BIRF IV-AÑO 1-32 LOC.-2º G	1,999	J	164
40	COSTA JHU - CERRO VERA	PIRAYU	BIRF IV - AÑO 2 - 40 LOC- 2º G	2,001	J	285
41	CERRO LEON	PIRAYU	BIRF - III	1,995	J	407
42	TUYUCUA COKUE	PIRAYU	ONG-AGUATERIA PRIVADA		J	26
43	AZCURRA	PIRAYU	FOCEM	2,007	J	
44	POTRERO AVENDANO	PIRAYU		2,006	J	
45	QUIINDY	QUIINDY	BIRF I	1,979	J	1360
46	LOMA PYTA	QUIINDY	BIRF III	1,995	J	210
47	COSTA GAONA - COSTA IRALA	QUIINDY	BIRF IV - AÑO 1 - 22 LOCALIDADES	1,998	J	424
48	CMDTE. CARMELO PERALTA	QUIINDY	BIRF IV-AÑO 1-32 LOC.-2º G	1,998	J	200
49	VALLE APUA	QUIINDY	BID - AÑO 1 - 1ER. GRUPO	1,998	J	
50	COSTA JHU'U - LAURELTY	QUIINDY	BIRF IV		J	
51	LAURELTY	QUIINDY		2,009	J	
52	MENDIETA CUE	QUIINDY	BIRF IV - AÑO 3 - TERCER GRUPO 115 LOCALIDADES	2,002	J	46
53	NIÑO JESUS	QUIINDY	BIRF IV - AÑO 3 - TERCER GRUPO 115 LOCALIDADES	2,000	J	75
54	ACHOTEI	QUIINDY	BIRF IV - AÑO 3 - TERCER GRUPO 115 LOCALIDADES	2,002	J	
55	CIA. TOBATINGUA	QUIINDY	BIRF IV - AÑO 3 - TERCER GRUPO 115 LOCALIDADES	2,002	J	87
56	TOBATINGUA I	QUIINDY		2,002	J	75
57	BARRIO ISLA CUPE - ACHOTEI	QUIINDY	BIRF IV	2,004	J	
58	ISLA ALTA	QUIINDY	BIRF IV	2,005	J	
59	ITA CAJON	QUIINDY	BIRF IV	2,006	J	
60	PEGUAJHO	YAGUARON	BIRF III	1,995	J	424
61	YAGUARON	YAGUARON	BIRF I	1,979	J	1260
62	ZAYAS	YAGUARON	BIRF IV - AÑO 1 - 22 LOCALIDADES	1,998	J	289
63	CURUPAYTY	YAGUARON	BIRF IV - AÑO 2 - PRIMER GRUPO 53 LOCALIDADES	2,001	J	97
64	BARRIO SAN JOSE	YAGUARON	AUTOGESTION	1,998	J	206
65	NUATI CALLE	YAGUARON	BID - AÑO 1 - 2DO. GRUPO	2,001	J	95
66	ITA POTRERO	YAGUARON	BIRF IV - AÑO 3 - TERCER GRUPO 115 LOCALIDADES	2,002	J	50
67	GUARAPY	YAGUARON	BIRF IV - AÑO 3 - TERCER GRUPO 115 LOCALIDADES	2,002	J	104
68	GUAYAIBITY	YAGUARON	BIRF IV - AÑO 3 - TERCER GRUPO 115 LOCALIDADES	2,004	J	100
69	CALLE POI	YAGUARON	S.A.S	2,004	J	128
70	ZAGUAZU	YAGUARON	BIRF IV - AÑO 3 - TERCER GRUPO 115 LOCALIDADES	2,002	J	134
71	CARAUNGUA	YAGUARON		2,007	J	
72	ITA POTRERO SENDA DIVISORIA (PARAGUARI / CENTRAL)	YAGUARON / ITA	BID - AÑO 1 - 1ER. GRUPO		J	120
73	NUATI GUAZU	YAGUARON	JBIC	2,007	J	
74	SAN JUAN BAUTISTA KM. 50 1/2 - SIN SISTEMA	YAGUARON		2,006	J	
75	MBARITU	YAGUARON	FOCEM	2,007	J	
76	TACUARYNDY	YAGUARON		2,007	J	
77	TACUMBU	YAGUARON		2,007	J	
78	PIRAYU CALLE	YAGUARON		2,008	J	
79	PINDOTY	YAGUARON	FOCEM		J	
80	CERRO GUY	YAGUARON	FOCEM	2,007	J	
81	NUATI CALLE 2	YAGUARON		2,009	J	
82	YBYCUI	YBYCUI	BIRF I	1,976	J	1200
83	GRAL. CESAR BARRIENTOS	YBYCUI	BIRF III	1,996	J	120
84	RINCON GUAZU	YBYCUI	BIRF IV-AÑO 1-32 LOC.-2º G	2,000	J	75
85	ARAZATY	YBYCUI	BIRF IV - AÑO 3 - TERCER GRUPO 115 LOCALIDADES	2,001	J	20
86	PASO PAREDES	YBYCUI	BIRF IV - AÑO 3 - TERCER GRUPO 115 LOCALIDADES	2,002	J	40
87	TACUARY	YBYCUI	BIRF IV	2,009	J	
88	RINCON NUAHI	YBYCUI		2,008	J	40
89	ISLA ALTA	YCYCUI	BIRF IV		J	
90	CABALLERO PUNTA	YBYCUI	BIRF IV	2,004	J	
91	YBYCUI PUNTA	YBYCUI	PLAN INTERNACIONAL	2,004		80
92	BOLICHO CUE	YBYCUI	JBIC	2,007	J	
93	VIRGEN DE FATIMA	YBYCUI			J	
94	CARAGUATA RUA	YBYCUI	FOCEM	2,007	J	
95	CNIA. SANTA TERESITA	YBYCUI		2,007	J	
96	PALACIO CUE	YBYCUI	PLAN INTERNACIONAL	2,008	J	73
97	CERRO ACHON	YBYCUI		2,008	J	30
98	CERRO CARAPE	YBYCUI	PLAN INTERNACIONAL	2,008	J	37
99	APYRAGUA	YBYCUI		2,008	J	
100	SAN JOSE BOQUERON	YBYCUI		2,008	J	43
101	MINAS CUE-CARBON CUE	YBYCUI		2,008	J	
102	ISLA PAU	YBYCUI				
103	YBYTYMI	YBYTYMI	BIRF I	1,980	J	253
104	CHINI	YBYTYMI	BIRF IV-AÑO 3-118 LOC.-2º G	2,002	J	36
105	TTE. 1º HECTOR L. VERA	YBYTYMI	BID - AÑO 1 - 1ER. GRUPO	2,004	J	180
106	RAMON P. DELMAS	YBYTYMI	BID AÑO 1 GRUPO UNO		J	99
107	POTRERO GARAY - SIN SISTEMA	YBYTYMI		2,004	J	
108	SOLANO ESCOBAR	YBYTYMI	SAS	2,003		160
109	JHUGUA GUAZU	YBYTYMI	JBIC	2,007	J	
110	CANADA	YBYTYMI		2,008	J	
111	CAAPUCU-verificar CD	CAAPUCU	BIRF I	1,980	J	410
112	MONTIEL POTRERO	CAAPUCU	BIRF IV-AÑO 1-32 LOC.-2º G	1,999	J	72
113	YERE	CAAPUCU	BIRF IV - AÑO 2 - 1º GRUPO 53 LOCALIDADES	2,000	J	95
114	CAPILLA TUYA KM. 130	CAAPUCU	BIRF IV - AÑO 3 - TERCER GRUPO 115 LOCALIDADES	2,002	J	30
115	CAPILLA TUYA	CAAPUCU	BIRF IV - AÑO 3 - TERCER GRUPO 115 LOCALIDADES		J	30
116	TAPE GUAZU	CAAPUCU	BIRF IV	2,004	J	



Nº	村落名	郡名	支援機関名	建設年	J:水衛生委員会 CS:村落組合	接続数
117	CAPILLITA	CAAPUCU		2,008	J	
118	TTE. ALFONSO ROJAS	CAAPUCU		2,009		
119	AGUAIY	CARAPEGUA	BIRF IV - AÑO 2 - 1ER GRUPO 53 LOCALIDADES	2,001	J	170
120	CAAZAPA	CARAPEGUA	BIRF IV - AÑO 2 - 1ER GRUPO 53 LOCALIDADES	2,001	J	203
121	CARAPEGUA	CARAPEGUA	BIRF I	1,975	J	2,396
122	CALIXTRO	CARAPEGUA	BIRF III	1,995	J	210
123	TAJY LOMA	CARAPEGUA	BIRF IV - AÑO 1 - 22 LOCALIDADES	1,997	J	524
124	PACHECO 1	CARAPEGUA	AUTOGESTION	1,994	J	150
125	PACHECO 2	CARAPEGUA	AUTOGESTION	2,005	J	21
126	BENI LOMA	CARAPEGUA	BIRF IV-AÑO 1-32 LOC.-2º G	1,998	J	300
127	FRANCO ISLA	CARAPEGUA	BIRF IV-AÑO 1-32 LOC.-2º G	1,999	J	235
128	ISLA YBATE	CARAPEGUA	BIRF IV - AÑO 2 - 40 LOC- 2º G	2,001	J	164
129	CIA. ESPARTILLAR CONTORNO-BARRIO POTRERO	CARAPEGUA	BIRF IV	2,006	J	49
130	LOMA JHOVY - BAJO GUAZU	CARAPEGUA	BIRF IV	1,998	J	
131	BARRIO VIRGEN DE LOS REMEDIOS	CARAPEGUA	BIRF IV - AÑO 3 - TERCER GRUPO 115 LOCALIDADES	2,000	J	69
132	NDAVARU - CERRO CORA	CARAPEGUA	GOBERNACION	2,004	J	67
133	NDAVARU	CARAPEGUA	BIRF IV - AÑO 3 - TERCER GRUPO 115 LOCALIDADES	2,002	J	72
134	CERRITO	CARAPEGUA	BIRF IV - 2º GRUPO 115 LOCALIDADES	2,002	J	87
135	CERRO PINTO	CARAPEGUA	BIRF IV - 2º GRUPO 115 LOCALIDADES	2,002	J	104
136	POTRERO	CARAPEGUA	BIRF IV	2,004	J	21
137	CANETE CUE	CARAPEGUA	BIRF IV	2,005	J	
138	BARRIO PORVENIR - CALIXTRO	CARAPEGUA		2,006	J	
139	SAN JUAN BAUTISTA- PACHECO	CARAPEGUA	AUTOGESTION	2,006	J	21
140	BARRIO FATIMA	CARAPEGUA		2,007	J	88
141	CAAPUCUMI	CARAPEGUA		2,008	J	6
142	LOMA JHOVY	CARAPEGUA	AUTOGESTION	2,008	J	48
143	LOMA CLAVEL AGUAIY	CARAPEGUA		2,008	J	86
144	CERRO LEON	PARAGUARI	BIRF III	1,998	J	184
145	COLONIA JORGE LOPEZ MOREIRA	PARAGUARI	BIRF III	1,995	J	543
146	COSTA PUCU	PARAGUARI	BIRF IV - AÑO 1 - 22 LOCALIDADES	1,999	J	405
147	MBATOVI B MAYOR QUINTEROS	PARAGUARI	BIRF IV - AÑO 3 - TERCER GRUPO 115 LOCALIDADES	1,999	J	128
148	MBATOVI A - SANTO TOMAS	PARAGUARI	BIRF IV - AÑO 2 - 1º GRUPO 53 LOCALIDADES	2,001	J	150
149	KM. 92 SAN JOSE OBRERO - SIN SISTEMA	PARAGUARI	BIRF IV	2,006	J	
150	BARRIO GUARANI COSTA SEGUNDA	PARAGUARI		2,007	J	
151	SOTO RUGUA	PARAGUARI	JICA	2,007	J	
152	COL. MARIA ANTONIA	MBUYAPEY	BIRF IV - AÑO 1 - 22 LOCALIDADES	1,998	J	187
153	MBUYAPEY	MBUYAPEY	BIRF I	1,980	J	617
154	ISLA ALTA - LOMAI	MBUYAPEY	BIRF IV-AÑO 1-32 LOC.-2º G	1,999	J	
155	LOMA GUAZU - COSTA PUCU	MBUYAPEY	BIRF IV-AÑO 1-32 LOC.-2º G	1,999	J	75
156	LARROZA	MBUYAPEY	SAS		CaJ	32
157	CIA. ARROYITO - ASENTAMIENTO LAS MERCEDES	MBUYAPEY		2,004	J	
158	ROA RUGUA	MBUYAPEY		2,004	J	
159	ASENTAMIENTO KAAGUY POTY	MBUYAPEY	BIRF IV - AÑO 3 - 22 LOCALIDADES INDERT	2,003	J	15
160	POTRERITC	MBUYAPEY	BIRF IV	2,004	J	
161	MONTE LOMITA	MBUYAPEY	BIRF IV	2,004	J	
162	SAPUCAI	SAPUCAI	BIRF I	1,979	J	738
163	CERRO ROKE-LOMA GUAZU	SAPUCAI	SAS	2,000	J	92
164	YBYRATY	SAPUCAI	BIRF IV - AÑO 2 - 32 LOCALIDADES	2,000	J	95
165	CERRO VERDE	SAPUCAI	PRIMERA DAMA	2,000	J	50
166	MBOCAYA	SAPUCAI	BIRF IV - AÑO 2 - 40 LOC- 2º G	2,001	J	21
167	YARIGUAA	SAPUCAI	BID	2,004	J	
168	GRAL. PATRICIO ESCOBAR	ESCOBAR	BIRF I	1,980	J	207
169	ARROYO PORA	ESCOBAR	AUTOGESTION	1,997	J	136
170	MBOCAYATY	ESCOBAR	BIRF IV-AÑO 1-32 LOC.-2º G	2,001	J	150
171	YBYRATY	ESCOBAR	BIRF IV-AÑO 1-32 LOC.-2º G	2,000	J	104
172	CHIRCAL	ESCOBAR	BIRF IV - AÑO 2 - 40 LOC- 2º G	2,001	J	96
173	GRAL AQUINO	ESCOBAR		2,006	J	84
174	QUYQUYHO	QUYQUYHO	BIRF I	1,980	J	293
175	CERRO GUY	QUYQUYHO	BIRF IV - AÑO 1 - 22 LOCALIDADES	1,998	J	123
176	CERRO GUY - SAN JOSE	QUYQUYHO		2,007	J	
177	MBOI CAE	QUYQUYHO	BIRF IV-AÑO 1-32 LOC.-2º G	2,000	J	66
178	COL. FULGENCIO YEGROS	QUYQUYHO	BIRF IV - AÑO 1 - 22 LOCALIDADES	1,998	J	61
179	COSTA ALEGRE-CNIA. FULGENCIO YEGROS	QUYQUYHO	JICA	2,007	J	
180	CERRO FRENTE	QUYQUYHO	BIRF IV - AÑO 2 - PRIMER GRUPO 53 LOCALIDADES	2,001	J	89
181	ISLA VALLE	QUYQUYHO	BIRF IV	2,006	J	
182	ESPINILLAR	QUYQUYHO	BIRF IV - AÑO 3 - TERCER GRUPO 115 LOCALIDADES	2,002	J	23
183	SAN ROQUE GONZALEZ	SAN ROQUE GONZALEZ	BIRF I	1,980	J	784
184	CERRITO	SAN ROQUE GONZALEZ	BIRF IV - AÑO 2 - 40 LOC- 2º G	2,001	J	70
185	POTRERO CANADA	SAN ROQUE GONZALEZ	BIRF IV - AÑO 2 - 40 LOC- 2º G	2,001	J	68
186	YBYPYTANDY LOMA	SAN ROQUE GONZALEZ	1º DAMA	2,003	J	25
187	MOQUETE	SAN ROQUE GONZALEZ	BIRF IV - AÑO 2 - 1º GRUPO 53 LOCALIDADES	2,001	J	105
188	MATACHI	SAN ROQUE GONZALEZ	BIRF III	1,995	J	157
189	ARAZATY	SAN ROQUE GONZALEZ	BIRF IV - AÑO 1 - 22 LOCALIDADES	1,998	J	179
190	MOQUETE I - BARRIO SAN ANTONIC	SAN ROQUE GONZALEZ	BIRF IV - AÑO 3 - TERCER GRUPO 115 LOCALIDADES	2,002	J	55
191	AGUAIY	SAN ROQUE GONZALEZ	BIRF IV		J	
192	COSTA SAN BLAS-CNIA. RINCON	SAN ROQUE GONZALEZ	PRIMERA DAMA	2,002	J	56
193	VALLE PUCU - MBOCAYATY	SAN ROQUE GONZALEZ	BIRF IV	2,006	J	
194	CANADA PORTILLO	SAN ROQUE GONZALEZ	BIRF IV	2,006	J	
195	AGUAIYMI	SAN ROQUE GONZALEZ	BIRF IV - AÑO 3 - TERCER GRUPO 115 LOCALIDADES	2,002	J	54
196	CANADA SIMBRON	SAN ROQUE GONZALEZ	SAS	2,006	J	25
197	SIMBRON-MBOCAYATY	SAN ROQUE GONZALEZ	BIRF IV - AÑO 1 - 22 LOCALIDADES	1,998	J	135
<b>10-Alto Paraná県</b>						
1	PAZ DEL CHACO	J. LEON MALLORQUIN	BID - AÑO 1 - 1ER. GRUPO		J	96
2	LOMA PIROY	J. LEON MALLORQUIN			J	
3	SANTA ANA	J. LEON MALLORQUIN	GOBERNACION		J	76
4	CNIA. PAZ DEL CHACO SUR	J. LEON MALLORQUIN			J	
5	JUAN LEON MALLORQUIN	J. LEON MALLORQUIN	BIRF II	1,982	J	1020
6	JUAN E. OLEARY	JUAN E. OLEARY	BIRF II	1,980	J	679
7	LA VICTORIA	JUAN E. OLEARY			J	57
8	MINGA GUAZU-COL. PTE. STROESSNER	MINGA GUAZU	BIRF II	1,974	J	907
9	KM 30 RUTA 6 Y 7	MINGA GUAZU	BID - AÑO 1 - 2DO. GRUPO		J	

Nº	村落名	郡名	支援機関名	建設年	J:水衛生委員会 CS:村落組合	接続数
10	KM 14 MONDAY SECTOR FINCA ESC. SAN ANTONIO	MINGA GUAZU	JBIC		J	
11	BARRIO SAN ISIDRO	MINGA GUAZU			J	
12	ASENTAMIENTO TAPY'I PYAJHU	MINGA GUAZU			J	
13	ASENTAMIENTO LOS COMUNEROS	MINGA GUAZU			J	
14	YGUAZU	YGUAZU	BIRF III	1,999	J	285
15	COL. NUEVA ESPERANZA	YGUAZU	JICA	2,008	J	
16	COLONIA YEPOPYJHY	D.M. DE IRALA	BIRF III	1,999	J	122
17	DOMINGO M. DE IRALA	D.M. DE IRALA	BIRF III	1,996	J	113
18	IRUNA	IRUNA	BIRF III	1,997	J	259
19	LOS CEDRALES	LOS CEDRALES	BIRF III	1,991	J	121
20	COLONIA SAN ALFREDO	NARANJAL	BIRF III	1,995	J	84
21	COLONIA RAUL PEÑA	NARANJAL	BIRF III	1,996	J	260
22	VILLA AURORA	NARANJAL	BIRF III	1,995	J	26
23	NARANJAL	NARANJAL	BIRF III	1,992	J	660
24	BARRIO SANTA CATALINA - CRUCE AURORA	NARANJAL			J	
25	AURORA II	NARANJAL	BIRF IV - AÑO 3 - TERCER GRUPO 115 LOCALIDADES		J	
26	PARANAMBU	NACUNDAY	BIRF III	1,996	J	87
27	MBARETE	NACUNDAY	BIRF IV - AÑO 2 - 40 LOC-2º G	2,001	J	230
28	VALLEMI	PTE. FRANCO	BIRF III	1,997	J	
29	BARRIO SAN MIGUEL - KM 5 MONDAY	PTE. FRANCO	GOBERNACION	1,999	J	
30	BARRIO SAGRADO CORAZON KM. 7 MONDAY	PTE. FRANCO			J	
31	BARRIO FRAY L. BOLANOS	PTE. FRANCO			J	
32	ESPERANZA I - TRES FRONTERAS	PTE. FRANCO	BIRF III	1,995	J	139
33	VILLA CONAVI - KM. 4 1/2 MONDAY	PTE. FRANCO			J	
34	BARRIO SAN ANTONIO	PTE. FRANCO		2,007	J	
35	SANTA ROSA	S. ROSA DEL MONDAY	BIRF III	1,994	J	375
36	COLONIA CURUPAYTY	S. ROSA DEL MONDAY	BIRF III	1,996	J	117
37	SAN CRISTOBAL	SAN CRISTOBAL	BIRF III	1,994	J	98
38	SANTO DOMINGO	SAN CRISTOBAL	BIRF III	1,995	J	185
39	SANTA RITA	SANTA RITA	AGUA DEL CIELO	1,992	J	2000
40	COLONIA CERRO LARGO	SANTA RITA	BIRF IV - AÑO 2 - 40 LOC-2º G	2,001	J	137
41	CAMPIÑAS VERDES	SANTA RITA	BIRF IV - AÑO 3 - TERCER GRUPO 115 LOCALIDADES		J	180
42	ESQUINA GAUCHA	SANTA RITA	BIRF IV - AÑO 3 - TERCER GRUPO 115 LOCALIDADES		J	120
43	ITAKYRY	ITAKYRY	BIRF III	1,995	J	276
44	COLONIA ITAIPTYE	ITAKYRY	SENASA - ITAIPU	1,996	J	43
45	COLONIA TIERRA PROMETIDA	ITAKYRY	SENASA - ITAIPU	1,999	J	
46	COLONIA TAVARORY	ITAKYRY			J	
47	VILLA SAN FRANCISCO	HERNANDARIAS	BIRF II	1,979	J	335
48	COLONIA LA FORTUNA	HERNANDARIAS	SENASA - ITAIPU	1,995	J	
49	COLONIA SANTA FE DEL PARANA	HERNANDARIAS	SENASA - ITAIPU	1,996	J	114
50	BARRIO MCAL. LOPEZ	HERNANDARIAS			J	
51	COLONIA MARACAMUA	HERNANDARIAS	BIRF IV - AÑO 3 - 22 LOCALIDADES INDERT		J	
52	COLONIA GRAL. DIAZ KM. 42	MBARACAYU	SENASA - ITAIPU	1,986	J	46
53	COLONIA YACARE VALIJA	MBARACAYU	SENASA - ITAIPU	1,985	J	43
54	MBARACAYU	MBARACAYU	SENASA - ITAIPU	1,984	J	80
55	COLONIA SAN LORENZO	MINGA PORA	SENASA - ITAIPU	1,997	J	118
56	LIMOY	MINGA PORA	SENASA - ITAIPU	1,996	J	83
57	BARRIO SAN ISIDRO	MINGA PORA	SENASA - ITAIPU	1,998	J	
58	MINGA PORA	MINGA PORA	SENASA - ITAIPU	1,996	J	85
59	COLONIA SAN MIGUEL	MINGA PORA	BIRF IV - AÑO 3 - 22 LOCALIDADES INDERT		J	
60	COLONIA SAN RAMON	SAN ALBERTO	SENASA - ITAIPU	1,996	J	76
61	SAN ALBERTO	SAN ALBERTO	SENASA - ITAIPU	1,983	J	167
62	FRACCION 8 - COMPANIA J.E. ESTIGARRIBIA	SAN ALBERTO	SENASA - ITAIPU		J	
63	COL. SAN FRANCISCO	SAN ALBERTO	SENASA - ITAIPU		J	80
64	KM 14 ACARAY - BARRIO SANTA MONICA	MINGA GUAZU	PART. PRIVADA	2,003	J	345
65	KM. 30 BARRIO SAN JORGE	MINGA GUAZU			J	
66	LOS CEDRALES - V.DORIA - V. NELIDA - LOS ALAMOS	MINGA GUAZU			J	
67	BARRIO INDUSTRIAL KM. 14	MINGA GUAZU			J	
68	EL TRIUNFO	MINGA GUAZU			J	
69	KM 20 LADO ACARAY - Fracc. MA. AUXILIADORA - VALLE HERMOSO y SAN FELIPE	MINGA GUAZU	BIRF IV - AÑO 3 - TERCER GRUPO 115 LOCALIDADES		J	102
70	KM. 14 LADO MONDAY	MINGA GUAZU	PART. PRIVADA		J	380
71	KM. 15 LADO MONDAY	MINGA GUAZU	PART. PRIVADA		J	270
72	KM. 24 BARRIO SAN JUAN	MINGA GUAZU			J	
73	KM. 30 - RUTA 6 Y 7	MINGA GUAZU	BID - AÑO 1 - 2DO GRUPO		J	
74	KM. 24 MONDAY	MINGA GUAZU			J	
75	BARRIO SAN JUAN-SECTOR VIVIENDA POPULAR	CIUDAD DEL ESTE			J	
76	BARRIO SAN MIGUEL	CIUDAD DEL ESTE	ITAIPU	1,996	J	
77	BARRIO SAN RAFAEL SECTOR 3	CIUDAD DEL ESTE	GOBERNACION	1,997	J	132
78	FRACCION YCUA CAAGUY	CIUDAD DEL ESTE	MUNICIPALIDAD - ITAIPU	1,996	J	95
79	BARRIO REMANSITO SECTOR 3	CIUDAD DEL ESTE	SENASA - GOBERNACION	2,001	J	114
80	BARRIO SAN ANTONIO	CIUDAD DEL ESTE	REGULAR	1,999	J	78
81	BARRIO SANTA ANA-2DA. FRACCION	CIUDAD DEL ESTE	GOBERNACION	1,998	J	210
82	BARRIO SAN ISIDRO SECTOR B	CIUDAD DEL ESTE			J	
83	FRACCION ARCOIRIS E YBYCUI - BARRIO CIUDAD NUEVA	CIUDAD DEL ESTE			J	120
84	BARRIO FATIMA	CIUDAD DEL ESTE			J	
85	BARRIO MARIA AUXILIADORA KM. 5 1/2	CIUDAD DEL ESTE			J	
86	BºD. BOSCO SUR - FRAC. LOS ABUELOS. EL AMANECER	CIUDAD DEL ESTE			J	
87	Bº SAN JOSE, LA FLORESTA, MARGARITA, SABA II	CIUDAD DEL ESTE			J	
88	BARRIO LAS CARMELITAS	CIUDAD DEL ESTE			J	
89	BARRIO 23 DE OCTUBRE	CIUDAD DEL ESTE			J	238
90	KM. 9 ACARAY - FRACCION TORRES DEL SOL	CIUDAD DEL ESTE			J	66
91	BARRIO FATIMA - FRACCION LA LOTEADORA	CIUDAD DEL ESTE			J	77
92	BARRIO DON BOSCO	CIUDAD DEL ESTE	ITAIPU	1,982	J	216
93	BARRIO VILLA ELVIRA FRACC. CELIA LIZ Y MADALINA KM6	CIUDAD DEL ESTE	REGULAR		J	70
94	BARRIO SAN VICENTE	CIUDAD DEL ESTE			J	100
95	BARRIO REMANSITO	CIUDAD DEL ESTE			J	
96	FRACCION 8 - SAN FRANCISCO - COL. J.E. ESTIGARRIBIA	CIUDAD DEL ESTE			J	
97	FRACCION 6 - SAN ALBERTO - COL. J.E. ESTIGARRIBIA	CIUDAD DEL ESTE			J	
98	ASENTAMIENTO BELLO HORIZONTE	CIUDAD DEL ESTE		2,008	J	317
99	SAN BLAS - Bº CIUDAD NUEVA	CIUDAD DEL ESTE		2,008	J	
100	FRACCIÓN SANDRITA-Bº CIUDAD NUEVA	CIUDAD DEL ESTE		2,008	J	

Nº	村落名	郡名	支援機関名	建設年	J:水衛生委員会 CS:村落組合	接続数
101	FRACCION PINO III-Bº CIUDAD NUEVA	CIUDAD DEL ESTE		2,008	J	
102	ASENTAMIENTO BUENA VISTA	CIUDAD DEL ESTE		2,008	J	
103	FRACCION 4 - MCAL. LOPEZ - COL. J.E. ESTIGARRIBIA	HERNANDARIAS			J	
<b>11・Central 県</b>						
1	GUARAMBARE	GUARAMBARE	BIRF I	1,976	J	2360
2	YBYSUNU	GUARAMBARE	BIRF I	1,982	J	226
3	TYPYCHATY	GUARAMBARE	BID		J	80
4	ASENTAMIENTO SAN RAFAEL Y 21 DE ENERO	GUARAMBARE	ITAIPU	2,007	J	511
5	NUEVA ESPERANZA	GUARAMBARE	BIRF III	1,996	J	266
6	ASENT. NATIVIDAD DE MARIA	GUARAMBARE	ITAIPU	2,008	J	
7	YUKYTY	NUEVA ITALIA	BIRF III	1,996	J	178
8	NUEVA ITALIA	NUEVA ITALIA	BIRF I	1,976	J	772
9	CÑIA. ISLA GUAVIRA	NUEVA ITALIA	YSAKA	2,003	J	192
10	PINDOTY	NUEVA ITALIA	YSAKA --> COMUNITARIO		J	197
11	TACUARA	NUEVA ITALIA	YSAKA --> COMUNITARIO		J	163
12	ACHUCARRO	SAN ANTONIO	BIRF III	1,995	J	1003
13	CERRITO	SAN ANTONIO	BIRF I	1,980	J	6320
14	VILLA RENACER-ACHUCARRO	SAN ANTONIO	COMUNITARIO	2,007	J	
15	ITA COTY/ONONDIVEPA	SAN ANTONIO		2,009	J	
16	BARRIO SAN FRANCISCO	SAN ANTONIO		2,002	J	
17	YPACARAI	YPACARAI	BIRF II	1,993	J	1700
18	JHUGUA JHU - SAN MIGUEL	YPACARAI	YSAKA	2,002	J	
19	ARROYO ESTRELLA	YPACARAI	REGULAR		J	
20	PEDROZO - ZONA BAJA	YPACARAI	YSAKA		J	
21	PEDROZO - JHUGUA JHU - POTRERO POI	YPACARAI	BIRF III	1,993	J	950
22	YPANE	YPANE	BIRF I	1,980	J	1400
23	COL. THOMPSON	YPANE	BID - 2º GRUPO		J	
24	TAJY POTY-YUQUYTY	AREGUA	YSAKA		J	100
25	AREGUA	AREGUA	BIRF I	1,980	J	1920
26	CAACUPE-MI	AREGUA	BIRF I	1,994	J	1900
27	COCUE GUAZU	AREGUA	BIRF III	1,995	J	450
28	COSTA FLEITAS	AREGUA	BIRF III	1,995	J	700
29	ISLA VALLE	AREGUA	BIRF III	1,995	J	750
30	NUEVA ASUNCION	AREGUA	BIRF III	1,994	J	250
31	PINDOLO	AREGUA	BIRF III	1,995	J	340
32	VALLE PUCU - YUQUYTY	AREGUA	BIRF III	1,995	J	2300
33	BARRIO SAN SALVADOR	AREGUA	COMUNITARIO	2,003	J	120
34	BARRIO SANTA RITA	AREGUA	SIN PROYECTO			
35	BARRIO SANTA RITA - SANTA CATALINA - CAACUPEMI	AREGUA	BID - 2º GRUPO		J	110
36	VILLA DEL MAESTRO Y VIRGEN DE FATIMA-CAACUPEMI	AREGUA	BID - 2º GRUPO	2,005	J	80
37	ALDANA CAÑADA	CAPIATA	BIRF III	1,995	J	600
38	NARANJATY	CAPIATA	BIRF III	1,995	J	1213
39	POSTA YBYCUA	CAPIATA	BIRF III	1,995	J	1261
40	SANTA RITA KM. 18.5	CAPIATA	BIRF III	1,995	J	260
41	YATAITY I	CAPIATA	BIRF III	1,995	J	2200
42	CAPIATA	CAPIATA	BIRF I	1,976	J	4200
43	LAURELTY	CAPIATA	BIRF I	1,989	J	1425
44	BARRIO 12 DE JUNIO KM 24 /5	CAPIATA	REGULAR		J	160
	VILLA AMISTAD CONAVI	CAPIATA			J	
45	POSTA YBYRARO	J.A. SALDIVAR	BIRF III	1,995	J	3499
46	ROJAS CAÑADA-CAACUPEMI	CAPIATA	BIRF III	1,995	J	850
47	TOLEDO CAÑADA	CAPIATA / J.A.S.	BIRF III	1,995	J	1263
48	FRACCION DON LUIS - LOMA BARRETO	CAPIATA	REGULAR	1,996	J	200
49	CIA. 16 URUGUAY	CAPIATA	COMUNITARIO		J	250
50	SAGRADA FAMILIA	CAPIATA	PRIVADO --> COMUNITARIC		J	500
51	KO'E PYAHÚ - ROJAS CAÑADA - POSTA YBYRARO	CAPIATA / J.A.S.	BID - 2º GRUPO		J	118
52	SAN LUIS Cñia. 9	CAPIATA	COMUNITARIO	2,002	J	
53	VILLA COFAN 1-COSTA SALINARES	CAPIATA	COMUNITARIO	2,007	J	
54	ASENTAMIENTO 8 DE DICIEMBRE - BARRIO EL RETIRO KM. 19,8 RUTA 1	CAPIATA		2,008	J	
55	Bo. SAN MIGUEL-CÑIA. 4º Y 17º	CAPIATA	COMUNITARIO	2,005	J	505
56	NIÑO JESUS-ROJAS CAÑADA	CAPIATA		2,009	J	
57	LOS NOGALES 2da. ETAPA-BARRIO SAN ISIDRO	SAN LORENZO	PRIVADO --> COMUNITARIC	1,998	J	503
58	LAURELTY	SAN LORENZO	REGULAR --> COMUNITARIO		J	212
59	ASENTAMIENTO 24 DE JUNIO	SAN LORENZO	REGULAR	1,999	J	400
60	REDUCTO NUEVA AURORA EX MITAI	SAN LORENZO	REGULAR --> COMUNITARIO		J	457
61	JARDIN DE LAS PALMAS	SAN LORENZO	COMUNITARIO		J	150
62	REDUCTO II	SAN LORENZO	S/PROYECTO/AGUAT. PRIV.	1,997	J	
63	ANAHI II	SAN LORENZO	S/PROYECTO/AGUAT. PRIV.		J	500
64	BARRIO MIRAFLORES	SAN LORENZO	S/PROYECTO/AGUAT. PRIV.	1,996	J	
65	BARRIO TAYUAZAPE-ASENTAMIENTO PANCHITO LOPEZ	SAN LORENZO	COMUNITARIO	2,007	J	100
66	ASENTAMIENTO SANTO DOMINGO	SAN LORENZO	ITAIPU	2,008	J	210
67	CHACO I KM. 31 ACCSESO SUR	ITA	JICA-NUEVO	2,008	J	
68	AVEIRO	ITA	BIRF III	1,995	J	205
69	LAS PIEDRAS	ITA	BIRF III	1,995	J	320
70	POSTA GAONA - CALLE YBATE	ITA	BIRF III	1,995	J	815
71	PARANAMBU	ITA	BIRF III	1,995	J	320
72	YJHOVY	ITA	BIRF III	1,995	J	339
73	ARRUA I / OCULTO	ITA	BIRF IV-AÑO 1-22 LOC.	1,998	J	420
74	CAAGUAZU	ITA	BIRF IV-AÑO 1-22 LOC.	1,998	J	467
75	CURUPICAYTY PEGUJHO	ITA	no	1,998	J	289
76	JHUGUA NARO	ITA	BIRF IV-AÑO 1-22 LOC.	1,998	J	310
77	CARAGUATAI TY	ITA	BIRF IV	2,003	J	105
78	OCULTO-CENTRO	ITA	COMUNITARIO		J	90
79	POTRERO PO'I I	ITA	BID - 1º GRUPO		J	112
80	POTRERO PO'I II	ITA	BID - 1º GRUPO		J	104
81	VALLE JO'A	ITA-YAGUARON	BID		J	100
82	ITA CENTRO II - BARRIO SAN ANTONIC	ITA	BID - 1º GRUPO	2,004	J	128
83	BARRIO 30 DE AGOSTO	ITA	BID - 2º GRUPO		J	110
84	TAPE TUYA	ITA			J	
85	BARRIO LA ESPERANZA-CONAVI	ITA		2,009	J	
86	CONAVI-KM 25 MBOI Y	ITAUGUA	PROYECTO K-IU007 Y 008-CONAVI	1,993	J	700

Nº	村落名	郡名	支援機関名	建設年	J:水衛生委員会 CS:村落組合	接続数
87	ITAUGUA	ITAUGUA	BIRF I	1,974	J	6495
88	GUAYAYBITY	ITAUGUA	REGULAR		J	280
89	ESTANZUELA	ITAUGUA	BIRF III	1,995	J	320
90	PATINO	ITAUGUA	REGULAR		J	206
91	GUAZUVIRA	ITAUGUA	PRIVADO	1,997	J	
92	ITAUGUA GUAZU	ITAUGUA	BIRF III	1,995	J	783
93	MBOCAYATY - V. CARE	ITAUGUA	BIRF III	1,995	J	1300
94	MBOI - Y - VILLA ALTA	ITAUGUA	BIRF III	1,995	J	1750
95	BARRIO SANTA LIBRADA - ALDAMA CANADA	ITAUGUA	BID - 2º GRUPO		J	100
96	BARRIO SALVADOR DEL MUNDO - ALDAMA CANADA	ITAUGUA	BID - 2º GRUPO		J	100
97	ITAPYTAGUA	ITAUGUA	YSAKA		J	
98	BARRIO SAN JUAN	ITAUGUA	COMUNITARIO	2,002	J	
99	VILLA MANO ABIERTA	J. A. SALDIVAR	BIRF III	1,995	J	962
100	ASENT. TAPYIRA	J. A. SALDIVAR	ITAIPU-comunidad	2,007	J	130
101	BARRIO SAN JUAN	J. A. SALDIVAR	COMUNITARIO	1,992	J	100
102	BARRIO MBOCAYATY	J. A. SALDIVAR	COMUNITARIO	2,000		100
103	LIMPIO	LIMPIO	BIRF I	1,973	J	4200
104	JUAN DE ZALAZAR	LIMPIO	BIRF III	1,993	J	705
105	PIQUETE CUE	LIMPIO	BIRF III	1,993	J	1003
106	RINCON DEL PEÑON	LIMPIO	BIRF III	1,993	J	1100
107	SALADO	LIMPIO	BIRF III	1,993	J	300
108	BARRIO 15 DE AGOSTO	LIMPIO	PRIVADO	1,995	J	130
109	DON BOSCO	LIMPIO	COMUNITARIO		J	280
110	4 DE AGOSTO - MARIA AUXILIADORA	LIMPIO	COMUNITARIO		J	110
111	FRACCION EL BOSQUE	LIMPIO	YSAKA		J	100
112	ASENTAMIENTO SAN MIGUEL-CIA YKA A	LUQUE	ITAIPU	2,008	J	78
113	ASENTAMIENTO NUEVA ALIANZA - ISLA BOGADO	LUQUE	ITAIPU-comunidad	2,007	J	137
114	3 DE MAYO-C.SOSA-CANADA S. RAFAEL	LUQUE	BIRF III	1,998	J	1797
115	CANADA GARAY - BINDER	LUQUE	BIRF III	1,995	J	1300
116	ITA ANGU'A	LUQUE	BIRF III	1,995	J	418
117	ITAPUAMI	LUQUE	BIRF III	1,993	J	460
118	MARAMBURE	LUQUE	BIRF III	1,995	J	957
119	MARIN CAAGUY	LUQUE	BIRF III	1,993	J	482
120	YCUA DURE	LUQUE	BIRF III	1,995	J	750
121	ASENTAM. 9 DE MARZO	LUQUE	REGULAR	1,999	J	194
122	VILLA KO'E PYAHU-CANADA GARAY	LUQUE	COMUNITARIO	2,000	J	196
123	TARUMANDY	LUQUE	SIN SISTEMA --AGUAT. PRIVADA		J	
124	YCUA KARANDAY	LUQUE	BID - 2º GRUPO		J	150
125	BARRIO SAN JOSE - CNIA. YCA'A	LUQUE	COMUNITARIO	2,001	J	
126	NEMBY	NEMBY	BIRF I	1,978	J	2000
127	CAAGUAZU	NEMBY	BIRF III	1,995	J	3312
128	MBOCAYATY	NEMBY	BIRF III	1,996	J	726
129	PAI NU	NEMBY	BIRF III	1,996	J	3249
130	RINCON	NEMBY	BIRF III	1,995	J	1312
131	BARRIO CENTRAL - MBOCAYATY	NEMBY	YSAKA		J	
132	MARIA AUXILIADORA-MBOCAYATY	NEMBY	TAIWAN-CONET		J	126
133	ASENT. LA CONQUISTA - RINCON	NEMBY	SAS	2,007	J	369
134	VILLETA	VILLETA	BIRF I	1,973	J	2960
135	TACURUTY - BARRIO INMACULADA	VILLETA	REGULAR		J	60
136	GUAZU CORA	VILLETA	BIRF III	1,996	J	200
137	NARANJAISY	VILLETA	BIRF III	1,994	J	680
138	TACURUTY	VILLETA	BIRF III	1,994	J	271
139	VALLE POI	VILLETA	BIRF III	1,997	J	95
140	CUMBARITY	VILLETA	REGULAR	1,993	J	480
141	SENDA - SAN ANTONIO	VILLETA	YSAKA		J	
142	CIA. BUEY RODEO	VILLETA	YSAKA		J	
<b>12. Ñeembucú 県</b>						
1	GRAL. DIAZ	GRAL. DIAZ	BIRF II	1,989	J	265
2	HUMAITA	HUMAITA	BIRF II	1,985	J	420
3	SAN JUAN BAUTISTA ÑEEMBUKU	S. J. DEL ÑEEMBUKU	BIRF II	1,985	J	231
4	LAGUNA ITA	S. J. DEL ÑEEMBUKU	JBIC	2,006	J	149
5	CERRITO	CERRITO	BIRF III	1,992	J	286
6	DESMOCHADOS	DESMOCHADO	BIRF III	1,992	J	120
7	GUAZU CUA	GUAZU CUA	BIRF III	1,992	J	93
8	ISLA UMBU	ISLA UMBU	BIRF III	1,992	J	120
9	LAURELES	LAURELES	BIRF III	1,992	J	215
10	ITA CORA	M. MARTINEZ	BIRF III	1,995	J	106
11	MAYOR JOSE DE JESUS MARTINEZ	M. MARTINEZ	BIRF III	1,992	J	214
12	MBURICA	MBURICA	BIRF III	1,995	J	97
13	PASO DE PATRIA	PASO DE PATRIA	BIRF III	1,992	J	320
14	TACUARAS	TACUARAS	BIRF III	1,992	J	114
15	VILLA FRANCA	VILLA FRANCA	REGULAR	1,999	J	100
16	VILLA OLIVA	VILLA OLIVA	REGULAR	1,999	J	292
17	ISLERIA	ISLA UMBU	BIRF IV - AÑO 3 - HAGA PLAN GRUPO B	2,005	J	
18	VILLALBIN	VILLALBIN	BIRF III	1,992	J	112
19	LOMA GUAZU	PILAR			J	215
20	YBY POJHYI	VILLA OLIVA	FOCEM	2,008	J	
21	ESTANZUELA	VILLA OLIVA	FOCEM	2,008	J	
22	BARRIO SAN JUAN	VILLA OLIVA	FOCEM	2,008	J	
23	ZANJITA	VILLA OLIVA	FOCEM	2,008	J	
<b>13. Amambay 県</b>						
1	SANJA PYTA	P. JUAN CABALLERO	FONPLATA	1,999	J	300
2	CHIRIGUELO	P. JUAN CABALLERO	FONPLATA	1,999	J	
3	Y'AMBUE - COLONIA 4 DE MAYO	P. JUAN CABALLERO	BIRF IV-AÑO 3-118 LOC.-2º G		J	
4	Y'AMBUE - SAN MIGUEL 205	P. JUAN CABALLERO	BIRF IV-AÑO 3-118 LOC.-2º G	2,002	J	10
5	MARIA AUXILIADORA 3ª ZONA	P. JUAN CABALLERO	BIRF IV-AÑO 3-118 LOC.-2º G	2,002	J	
6	BELLA VISTA	BELLA VISTA		1,986	J	
7	SGTO. DURE	BELLA VISTA	BIRF IV-AÑO 3-118 LOC.-2º G		J	66
8	CAP. BADO/MCAL. LOPEZ	CPTAN. BADO	PART. PRIVADA	1,999	J	740
9	ASENTAMIENTO CUMBRES	P. JUAN CABALLERO		2,007	J	

Nº	村落名	郡名	支援機関名	建設年	J:水衛生委員会 CS:村落組合	接続数
10	CRISTINO POTRERC	CPTAN. BADO		1,999	J	
11	MANTA POTRERO	CPTAN. BADO		1,999	J	
12	SANTA CLARA 2ª ZONA	P. JUAN CABALLERO	BIRF IV-ANO 3-118 LOC.-2º G	2,002	J	
<b>14•Canindeyú県</b>						
1	MANDUARA 5TA. LINEA - POZO 8	YASY CAÑY	ALA	2,004	J	
2	CURUGUATY	CURUGUATY	FONPLATA	1,992	J	1800
3	SANTA ROSA - MI CCR	CURUGUATY	CEE	2,007	CS	40
4	SANTA ROSA - MI II	CURUGUATY	BIRF IV-ANO 3-118 LOC.-2º G	2,007	J	75
5	MARACANA ENCUADRE 6 - 2 LINEA	CURUGUATY	SENASA	2,005	J	
6	YBYPYTA 1 - STA. LUISA	CURUGUATY	BIRF III		J	62
7	YBYRAROVANA I P2	CURUGUATY	SENASA		J	
8	COLONIA MBURUCUYA - LAGUNA PACOBA	YASY CAÑY	BIRF IV-ANO 1-32 LOC.-2º G	2,000	J	170
9	COLONIA YEPOPYJHY	CURUGUATY	BIRF IV-ANO 3-118 LOC.-2º G	2,004	J	70
10	COLONIA YERUTI 2ª LINEA	CURUGUATY	JBIC	2,007	J	
11	COLONIA PUESTO JHU	CURUGUATY	JBIC	2,007	J	
12	VILLA YGATIMI	YGATIMI	G.T.Z./FONPLATA	1,993	J	320
13	SAN JOSE OBRERO	YGATIMI			J	
14	SAN JORGE	YGATIMI			J	
15	COMPANIA SANTA LIBRADA	YGATIMI			J	
16	COMPANIA PUNTA SUERTE	YGATIMI			J	
17	COLONIA YBY PYTA	YGATIMI		2,005	J	
18	COL. MARIA AUXILIADORA	KATUETE	ITAIPU	2,000	J	135
19	COLONIA SOL NACIENTE	YASY CAÑY	BIRF IV - AÑO 3 - 22 LOCALIDADES INDETER		J	65
20	ASENTAMIENTO MANDUARA	YASY CAÑY			J	
21	COLONIA TAPIA 4ª LINEA	YASY CAÑY	JBIC	2,007	J	
22	COLONIA SAN JUAN 5ª Y 6ª LINEA	YASY CAÑY	JBIC	2,007	J	
23	COLONIA SAN JUAN 1ª Y 2ª LINEA	YASY CAÑY	JBIC	2,007	J	120
24	COLONIA SAN JUAN 3ª Y 4ª LINEA	YASY CAÑY	JBIC	2,007	J	80
25	COL. YJHOVY	CORPUS CHRISTI	BID - AÑO 1 - 2DO. GRUPO	1,999	J	
26	CORPUS CRISTI	CORPUS CHRISTI	BIRF II	1,980	J	400
27	COL. GRAL. CABALLERO - CRUCE YBYRAROBANA	CORPUS CHRISTI	BID - AÑO 1 - 2DO. GRUPO		J	150
28	COL. SANTO DOMINGO	CORPUS CHRISTI	BID - AÑO 1 - 2DO. GRUPO		J	80
29	COL. GUARANI - CRUCE ANAHI	CORPUS CHRISTI	BID - AÑO 1 - 1ER. GRUPO		J	
30	BARRIO OBRERO ( PUENTE KYJHA)	F.C. ALVAREZ	GOBERNACION	2,005	J	125
31	COL. ALBORADA	F.C. ALVAREZ			J	
32	LA PALOMA	LA PALOMA	FONPLATA	1,992	J	875
33	KATUETE	KATUETE	G.T.Z.-FONPLATA	1,991	J	400
34	PUENTE KYJHA	F.C. ALVAREZ	G.T.Z.-FONPLATA	1,991	J	381
35	COL. NUEVA ESPERANZA	NUEVA ESPERANZA	ITAIPU		J	450
36	COL. LAUREL-COL. 1º DE MARZO	NUEVA ESPERANZA	ITAIPU		J	120
37	CERRO AZÚL	NUEVA ESPERANZA			J	
38	YPE JHU	YPE HU	G.T.Z.-FONPLATA	1,998	J	340
39	ITANARA	ITANARA	G.T.Z./FONPLATA	1,992	J	112
40	SALTO DEL GUAIRA	SALTO DEL GUAIRA	BIRF II	1,977	J	1200
41	CALLE 3 GUADALUPE PUERTO ORTIZ	SALTO DEL GUAIRA	BIRF II	1,995	J	1000
42	BARRIO SAN JORGE	SALTO DEL GUAIRA	BIRF IV - AÑO 2 - 40 LOC-2º G	2,001	J	100
43	BARRIO SAN PEDRO	SALTO DEL GUAIRA	ITAIPU-SENASA		J	294
44	BARRIO INDUSTRIAL	SALTO DEL GUAIRA	ITAIPU	2,004	J	380
45	COLONIA 1º DE MARZO - MARANGATU	SALTO DEL GUAIRA	BID - AÑO 1 - 2DO. GRUPO		J	80
46	BARRIO NUEVO HORIZONTE	SALTO DEL GUAIRA		2,008	J	
47	COLONIA YTAMBEY	NUEVA ESPERANZA	BID - AÑO 1 - 2DO. GRUPO	2,005	J	
48	PUERTO ADELA	PUERTO ADELA	ITAIPU	1,995	J	80
49	STA. GUAVIRA	SIN DISTRICT			J	1040
50	KUMANDA KAI	KATUETE	ITAIPU	2,003	J	75
51	COL. ANAHI	KATUETE	BID-ITAIPU		J	100
52	CERRITO	CURUGUATY				
53	LAGUNA PACOVA	CURUGUATY				
54	COLONIA SANTA LIBRADA	CURUGUATY			J	
55	COL. SANTA ROSA-SAN JOSE	CURUGUATY			J	80
56	COL. CARAMBEY		BID		J	50
57	COL. YBYRAROBANA		INDETER		J	40
<b>15•Presidente Hayes県</b>						
1	BENJAMIN ACEVAL	BENJAMIN ACEVAL	FONPLATA	1,991	J	1219
2	VILLA HAYES	VILLA HAYES	FONPLATA	1,974	J	
3	BARRIO REMANSITO	VILLA HAYES	FONPLATA		J	
4	ASENTAMIENTO SAN JORGE - REMANSITO	VILLA HAYES	FONPLATA	2,004	J	
5	BARRIO REMANCITO I-II-II	VILLA HAYES		1,997	J	
6	CARANDAYTY	JOSE FALCON	FONPLATA		J	
7	CERRITO	BENJAMIN ACEVAL	FONPLATA	1,994	J	520
8	GRAL. BRUGUEZ	VILLA HAYES	REGULAR	1,991	J	72
9	COMPANIA COSTA GUAZU	BENJAMIN ACEVAL	FONPLATA	1,994	J	115
10	NUEVA MESTRE	BENJAMIN ACEVAL	FONPLATA	1,996	J	
11	NANAWA - FALCON - CHACO'I	VILLA HAYES	BIRF IV - PARTICIPACION PRIVADA		J	2650
12	CHACO'I	VILLA HAYES		1,993	J	
13	ROSA MISTICA	VILLA HAYES		2,008	J	
14	Santa Lucía-Campo Via	VILLA HAYES		2,008	J	
15	La Piedad	VILLA HAYES		2,008	J	
16	General Díaz	Pozo Colorado		2,008	J	
17	Fortín Falcón	VILLA HAYES		2,008	J	
18	Ko'eti 'Cadete Pastor Pando	VILLA HAYES		2,008	J	
19	Santa Cecilia	VILLA HAYES		2,008	J	
20	Isla Itá	VILLA HAYES		2,008	J	
21	Avalos Sánchez	Pozo Colorado		2,008	J	
22	San Juan Bautista	VILLA HAYES			J	
23	Lagunita	VILLA HAYES		2,008	J	
<b>16•Alto Paraguay県</b>						
1	BAHIA NEGRA	FTE. OLIMPO	FONPLATA	1,993	J	158
2	PUERTO CASADO (PUERTO LA VICTORIA)	PUERTO LA VICTORIA	FONPLATA	1,992	J	704
3	FUERTE OLIMPO	FTE. OLIMPO	FONPLATA	1991	J	398
4	PUERTO PINASCO	PTO. PINASCO	FONPLATA	1992	J	190

## 5 章 SENASA 地下水モニタリング計画書



## PERFIL DEL PROYECTO

# PLANIFICACION Y EJECUCION DE ACTIVIDADES HIDROGEOLOGICAS, HIDROQUIMICAS Y EDUCATIVAS DENTRO DEL AREA DEL ACUIFERO PATIÑO

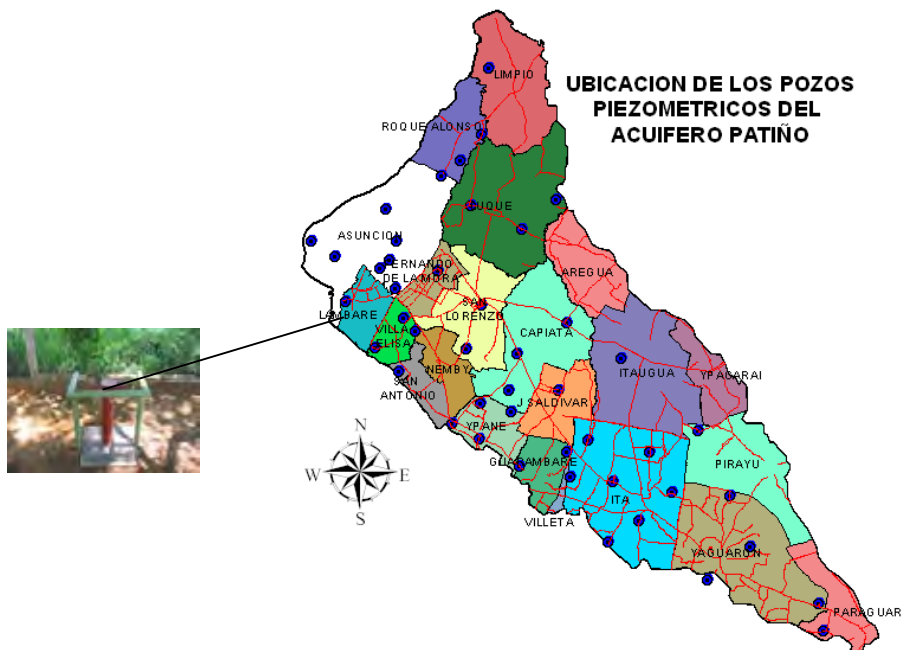

By Roberto Fleitas Zarate

## **BANCO DE DATOS HIDROGEOLOGICO DEL SENASA**

### **1. Introducción**

En mayo del 2007, el Senasa, culminaba el Proyecto denominado “Estudio de Políticas y Manejo Ambiental de Aguas Subterráneas en el Área Metropolitana de Asunción” – Acuífero Patiño, en el marco del Contrato de Cooperación Técnica ATN/JC – 8228 –PR – SENASA – BID.

El objetivo de este Proyecto fue la elaboración de un Plan de Gestión del Agua Subterránea para el Aprovechamiento Sostenible y protección del Acuífero Patiño.

Como uno de los principales Instrumentos del Plan de Gestión recomendado para el Acuífero es un Programa de Monitoreo del Agua Subterránea, para lo cual fueron construidos 46 pozos Piezométricos distribuidos espacialmente en toda el área de la cuenca del Acuífero Patiño.

El monitoreo de la respuesta del acuífero Patiño y de sus tendencias de calidad son básicos para lograr una gestión eficaz del agua subterránea y cumplir con la principal meta de gestión, cual es la de controlar los impactos de la extracción del agua subterránea y de las cargas de contaminantes.

Para poder evaluar aspectos importantes del agua subterránea y poder implementar soluciones de gestión se requieren datos hidrogeológicos, tanto de la ‘condición básica inicial’ como de las ‘variaciones en el tiempo’. La recolección de los datos que registran las ‘variaciones en el tiempo’ es lo que generalmente se considera como el ‘monitoreo del agua subterránea’.

La importancia de Monitorear el Acuífero Patiño radica en su ubicación estratégica, y en este caso el territorio que nos ocupa, abarca casi la totalidad de los Distritos del Departamento central y una parte de Paraguari, con un área de 1776 Km<sup>2</sup> tan solo 3% del territorio nacional, pero con una población mayor a 2.000.000 de Habitantes que corresponde aproximadamente a 33% de la población nacional.



Pero la actividad de Monitorear el Acuífero Patiño, se vería empañada si no es introducido un complemento tan importante, como lo es la educativa, con el objeto de crear conciencia en la importancia del uso y de la protección de tan importante recurso.

**2. Ubicación del Área de Estudio**

El área de estudio del Acuífero Patiño tiene una forma triangular, bordeada en el Norte y Oeste por el Río Paraguay, abarcando una zona de 1176 km<sup>2</sup> de extensión, e incluye en su territorio la ciudad de Asunción, capital de la República y casi la totalidad de los distritos del departamento central y una pequeña parte del Departamento de Paraguari.



**2.1 Distritos que abarca el Area de Estudio del Acuífero Patiño**

Esta área, se encuentra emplazada, dentro del Gran Asunción, específicamente abarca los distritos de Asunción (Capital), Areguá, Capiatá, Fernando de la Mora, Guarambaré, Itá, Itauguá, J. Augusto Saldívar, Lambaré, Limpio, Luque, Mariano Roque Alonso, Ñemby, San Antonio, San Lorenzo, Villa Elisa, Villeta, Ypacarai, Ypané, Paraguari, Pirayú y Yaguarón.



El siguiente Cuadro presenta las municipalidades ubicadas en el acuífero con sus respectivas áreas.

Municipio	Departamento	Area Total (Ha)	Area Patiño (Ha)	Porcentaje del Municipio
Areguá	Central	8.468	4.464	52,72 %
Asunción	Asunción	11.344	11.344	100%
Capiatá	Central	8.227	8.227	100%
Fernando de la Mora	Central	2.077	2.077	100%
Guarambaré	Central	2.917	2.453	84,09 %
Itá	Central	18.141	12.090	66,65 %
Itauguá	Central	10.654	9.909	93,01 %
J. Augusto Saldívar	Central	3.789	3.789	100%
Lambaré	Central	2.391	2.391	100%
Limpio	Central	9.056	7.116	78,57 %
Luque	Central	15.284	10.917	71,43 %
Mariano R. Alonso	Central	3.729	3.729	100%
Nemby	Central	2.524	2.524	100%
Paraguarí	Paraguarí	46.205	3.372	7,30 %
Pirayú	Paraguarí	17.408	6.700	38,49 %
San Antonio	Central	1.927	1.927	100%
San Lorenzo	Central	5.668	5.668	100%
Villa Elisa	Central	1.779	1.779	100%
Villeta	Central	84.199	301	0,36%
Yaguarón	Paraguarí	23.109	10.926	47,28 %
Ypacaraí	Central	9.754	3.053	31,30 %
Ypané	Central	4.786	4.786	59,54 %
Total		293.436	119.542	40,08

### **3. Antecedentes de los Pozos Piezométricos**

En el año 2002, culminaba en Senasa, el Proyecto Fortalecimiento de los Estudios Hidrogeológicos del Senasa (FEHS), llevado a cabo por la TNO de Holanda, en dicho proyecto desarrollado en un área piloto de nuestro actual área de interés se construyeron 10 pozos de monitoreo, emplazados estratégicamente y ubicados en plazas públicas; los mismos en poco tiempo fueron destruidos en su totalidad.

Debido a la destrucción de los piezómetros construidos en el proyecto “Fortalecimiento de los Estudios Hidrogeológicos del SENASA”, ubicados en plazas públicas por la falta de protección ante hechos vandálicos (robo de los candados y tapas, introducción en los mismos de piedras, palos, etc.) se optó por ubicar los piezómetros en lugares más seguros, pero también de acceso público, que son las escuelas y colegios públicos distribuidos en toda el área del Proyecto.

El criterio tomado para la distribución espacial de los pozos fue el de utilizar las diferentes Cuencas hidrográficas como áreas de

estudio y en ella distribuir los pozos en la zona alta, media y baja de la cuenca. En aquellas cuencas de mayor tamaño se colocaron más de un pozo en algunas de las zonas.

En base a los objetivos del proyecto se definió la firma de un Convenio de Cooperación Técnica entre el Ministerio de Educación, el Ministerio de salud y la Secretaria del Ambiente. En dicho convenio además de la construcción de los piezómetros se acordó un trabajo conjunto entre las instituciones en la capacitación y concienciación de la comunidad educativa de cada una de las escuelas y colegios en la importancia del cuidado de nuestros recursos hídricos.



**4. Ubicación de los Pozos Piezométricos del Acuífero Patiño**

Orden	Lugar	X	Y	Z	Prof.	N.E.
1	Colegio Nacional de San Lorenzo	449.204	7.196.476	140	36	19,81
2	Esc. Graduada 330 Margarita Veia	452.588	7.191.948	137	42	12,33
3	Colegio y Escuela N° 4210 Acosta Ñu	447.752	71.924.001	143	49	12,80
4	Escuela Graduada Julio Correa	448.241	7.205.755	105	30	9,00
5	Escuela Graduada N° 3279 San José Obrero	457.251	7.194.827	124	48	15,26
6	Escuela Graduada N° 2959 Mbocayaty del Sur	462.279	7.191.520	144	36	24,25
7	Escuela Graduada N° 3454 Santa Librada	464.919	7.182.763	171	50	12,85
8	Escuela Graduada N° 15049 Tatanga Maní	457.570	7.180.476	157	24	21,40
9	Colegio Nacional Cnel. Felipe Toledo	456.428	7.188.565	143	35	18,50
10	Escuela Graduada N° 12739 Nueva Esperanza	457.157	7.182.822	174	40	30,37
11	Escuela Graduada N° 402 Porfirio Chamorro	459.171	7.183.929	143	30	1,02
12	Escuela Graduada N° 3522 Esperanza	461.486	7.179.982	148	30	18,60
13	Colegio Nacional Potrero Poí	467.062	7.179.062	129	24	5,14
14	Escuela Graduada N° 2378 Félix Ruíz	449.194	7.212.364	70	30	2,50
15	Escuela Graduada N° 1804 Patricio Escobar	441.186	7.198.020	126	46	2,40
16	Colegio Nacional Rosa Agustina Fariña	441.925	7.195.238	147	55	32,80
17	Escuela Graduada N° 2960 Miguel Angel Rodríguez	443.019	7.194.104	125	50	18,00
18	Escuela Graduada N° 20 República del Ecuador	436.521	7.196.796	98	48	11,70
19	Escuela Graduada N° 882 Don Cornelio Gaona	463.975	7.176.355	110	25	7,54
20	Escuela Graduada N° 3619 Porfirio Fernández	461.083	7.174.379	105	30	10,88
21	Escuela Graduada N° 13789	470.336	7.170.882	91	20	3,23
22	Escuela Graduada N° 2194 Nuestra Señora de Asunción	474.316	7.173.931	123	19	2,17
23	Escuela Graduada N° 3238	480.756	7.168.590	161	22	16,13
24	Escuela Graduada N° 1675 Juan Bautista Regis	481.150	7.166.086	137	30	8,48
25	Colegio Nacional Miguel Angel Torales	449.043	7.184.030	108	30	3,80
26	Escuela Graduada N° 6931 Futuro de la Patria	446.488	7.185.433	92	17	8,30
27	Escuela Graduada N° 1030 Prof. María Centurión Yukyry	456.256	7.206.334	93	24	5,90
28	Escuela Graduada N° 6304 San Roque González de Santa Cruz	449.087	7.187.317	138	46	25,00
29	Escuela Graduada N° 275 Juana María de Lara	440.275	7.205.479	84	50	19,70
30	Escuela Graduada N° 343 Ortíz Guerrero	439.706	7.199.945	158	50	21,70
31	Escuela Graduada N° 202 Juan de Salazar y Espinoza	440.585	7.200.694	134	50	14,20
32	Escuela Graduada N° 15 República de Panamá	441.266	7.202.416	79	36	2,60
33	Escuela Graduada Juan Manuel Frutos	435.529	7.200.998	119	50	8,50
34	Escuela Graduada N° 17 República del Perú	433.333	7.202.505	81	50	20,00
35	Escuela Julio Cosme Gutierrez	439.300	7.192.535	104	50	14,50
36	Escuela Graduada N° 616 Santo Domingo Savio	469.435	7.184.787	136	16	2,50
37	Escuela Despertar Fe y Alegría	447.214	7.210.014	74	20	14,40
38	Escuela Graduada N° 1876 Capitán de Fragata Romualdo	449.948	7.218.585	69	30	4,80
39	Colegio San Sebastián Barrio Kennedy	451.743	7.188.528	168	55	52,00
40	Escuela Basilio Mancuello	452.830	7.181.425	127	30	5,00
41	Escuela Santiago Leguizamón	453.033	7.203.601	100	30	
42	Colegio Vicente Mongelós	445.468	7.208.505	100	50	
43	Colegio Nacional E.M.D. Dr. Fernando de la Mora	445.141	7.199.730	142	42	
44	Colegio San Antonio	441.555	7.190.322	100	36	
45	Escuela Alberto González	472.433	7.178.719	152	50	
46	Escuela Municipal N° 05 San José	451.972	7.186.588	135	55	

## **5. Objetivo General**

- Planificar e Implementar actividades de carácter hidrogeológico, hidroquímico y educativo, dentro del área de emplazamiento del proyecto.

### **5.1. Objetivos Específicos**

- 1) Determinar los niveles estáticos y su evolución con el tiempo en los pozos Piezométricos.
- 2) Monitorear y analizar la calidad de las aguas de los pozos Piezométricos y su evolución en el tiempo.
- 3) Determinación de la dirección del flujo subterráneo.
- 4) Crear conciencia en las comunidades en el uso racional de los recursos hídricos.

### **6. Justificación**

- 1) Detectar cambios generales en el flujo del agua subterránea y sus tendencias de calidad, con objeto de aportar el conocimiento científico necesario que ayude a una gestión eficaz del Acuífero Patiño y así controlar los impactos de la sobreexplotación del agua subterránea y de las cargas de contaminantes, tendientes a estudios de ordenamiento territorial.
- 2) Capacitación que llevará a la concienciación de las comunidades donde están emplazados los piezómetros en la importancia del cuidado de nuestros recursos hídricos.

### **7. Beneficiarios**

Comunidad en General  
Servicio Nacional de Saneamiento Ambiental – SENASA  
Ministerio de Educación y Culto  
Secretaría del Medio Ambiente – SEAM  
Facultad de Ciencias Exactas y Naturales – FACEN  
Autoridades locales  
Comunidad Educativa  
Instituciones Privadas  
Comunidad Técnica Científica

### **8. Figuras Inter Institucionales**

\* Convenio de Cooperación Técnica “ Entre el Ministerio de Salud Pública y Bienestar Social(MsPyBs), el Ministerio de Educación y Cultura (MEC) y la Secretaria del Medio Ambiente (SEAM).

\* Convenio de Cooperación Técnica Científica entre Senasa y Facen.

\* Otros Convenios necesarios

## **9. Metodología del trabajo**

### **a) Monitoreo de pozos Piezométricos**

En el monitoreo comprende la recolección, análisis y almacenamiento de un número determinado de datos en forma regular, para poder luego evaluar aspectos importantes del agua subterránea requieren de datos hidrogeológicos, tanto de la condición básica inicial como de las variaciones en el tiempo.

En la misma estarán involucradas: El Dpto. de Recursos Hídricos del Senasa, la Dirección de Recursos Hídricos de la SEAM, los alumnos de las Comunidades Educativas por el MEC y el Laboratorio de Calidad de Agua de la FACEN.

### **b) Capacitación y Concienciación**

La capacitación y concienciación abarca la participación de la Comunidades Educativas en actividades como ser charlas educativas sobre la importancia, uso, etc. del agua y de la preservación de los recursos hídricos y del medio ambiente con el objetivo de crear una conciencia de la necesidad de preservar su entorno inmediato.

En la misma estarán involucradas: El Dpto. de Recursos Hídricos, el Dpto. de Asuntos Sociales del Senasa, la Dirección de Recursos Hídricos de la SEAM, los Educadores de las Comunidades Educativas por el MEC y el Laboratorio de Calidad de Agua de la FACEN.

## **10. Financiamiento**

Para la ejecución de los programas previstos, se requerirán de diferentes actividades y para la implementación de los mismos

serán requeridos diferentes recursos, insumos y logísticas, como la adquisición de instrumentos (GPS, Cañon de Electrones, Notebook, Conductivimetro, PHmetro, etc.) y materiales para capacitación (impresos, videos, etc), e insumos para hidroquímica (reactivos) y movilidad (combustibles y lubricantes), software para hidrogeología e hidroquímica, etc. Los costos aproximados rondan los 100.000 U\$s anuales.

Dichos recursos podrían ser solicitados y obtenidos a través de organizaciones internacionales involucradas en proyectos institucionales (BID, FOCEM. BIRF, etc) u otras organizaciones interesados en el tema agua.