

## 東部農村 - 2000 未満施設なし

井戸を利用しているケースが 84%を占める一方で、表流水の利用者も 17%見られた。その他に関しては、個人の浅井戸にポンプを設置し、簡易高架式貯水槽に揚水しているケースとなる。水源の位置に関しては、井戸が敷地内にある場合が多いが、20m以上のケースが表流水を水源としているものと考えられる。

家庭用配水量の満足度は、現状で満足している世帯も 50%あることがわかる。一方で不満足である世帯も多く、乾期において非常に悪いと答えた世帯が 15%にも及ぶ。水道料金への支払い可能額は、0～10,000Gs が最も多い。これは平均月収が他の区分に比べても低いため支払い可能な金額が低く抑えられているためと考えられる。また未回答者数が 45%にも及び、水に対して料金を支払うことへの抵抗とも見られる。

下水処理・衛生施設の種類に関しては、トイレが 68%で屋外に設置されているケースが多い。水栓式も 30%見られるが、これは前述の個人の井戸にポンプを設置している場合となる。

給水施設がない農村部における生活水準向上に必要な改善分野では、給水施設改善がほとんどを占めた。第二優先順位では保健衛生施設の改善、道路網の改善、下水・衛生施設の改善の順となった。

## アンケート回答者リスト

No.	県	市	No.	村	人口	サンプル数
1	Concepción	Horqueta	E-1	Calle 10. Zona Sur	480	5
		Belén	E-2	Lemos	450	5
		Yby Ya'ú	E-3	Col.Mendoza/B° 6 de Enero	360	5
2	San Pedro	25 de Diciembre	E-8	San Isidro	840	5
		Guayaibi	E-9	San Marcos	364	5
		Villa del Rosario	E-10	2ª. Reconstrucción	700	5
3	La Cordillera	Juan de Mena	E-15	Regina Marecos	1404	5
		Itacurubí de la C.	E-16	Loma Medina	448	5
		Piribebuy	E-17	Itapé (1)	840	5
4	Guairá	Villarrica	E-22	Bª San Pablo (2)	342	5
		M. José Troche	E-23	Santa Librada	275	5
		Numí	E-24	Santa Elena	376	5
5	Caaguazú	Coronel Oviedo	E-29	Quinta Neluche	1008	5
		Caaguazú	E-30	Calle Palma	168	5
		Yhú	E-31	Calle Lima Ex Zapattini	403	5
6	Caazapá	Maciel	E-36	Valois Rivarola	690	5
		General Morínigo	E-37	Isla Yobai (*)	196	5
		General Morínigo	E-38	Santo Domingo Huguai	263	5
7	Itapúa	Alto Verá	E-43	Calle Libertad Sur 1ª. L	940	5
		Carlos A. López	E-44	Km. 17	470	5
		General Delgado	E-45	Paso Laureles (3)	672	5
8	Misiones	San Ignacio	E-50	Ñangape	280	5
		Ayolas	E-51	Coratei	670	5
		San Juan Bautista	E-52	Itá Yurú	1400	5
9	Paraguarí	Carapeguá	E-57	Pacheco	2425	5
		Mbuyapey	E-58	La Rosa I	250	5
		Yaguarón	E-59	Caraunguá	564	5
10	Alto Paraná	Presidente Franco	E-64	Barrio San Juan	1680	5
		Minga Guazú	E-65	Km 31 Acaray	1400	5
		Los Cedrales	E-66	Colonia Arapoti	1120	5
11	Central	Itá	E-71	Curupicayty II	690	5
		Villeta	E-72	Ypekae	560	5
		Luque	E-73	Isla Bogado	552	5
12	Ñeembucú	Pilar	E-78	Yataity 2a. (4)	672	5
		Isla Umbú	E-79	Cñía Cambá Cuá	200	5
		Humaitá	E-80	Paso Cornelio	392	5
13	Amambay	Bella Vista Norte	E-85	Colonia San Roque (5)	112	5
		Pedro Juan Caballero	E-86	Col. Vice Pte. Sánchez	200	5
			E-87	Potrero Sur	350	5
14	Canindeyú	Corpus Christi	E-92	Col..San Juan. Barrio Santo Domingo	250	5
		Yasy Kañy	E-93	Santa Rosa-mi ONAC. Araujo Cué (6)	450	5
		Villa Ygatimí	E-94	Alianza	350	5
<b>TOTAL</b>						

(1) Sustituye a Ñu Guazú, porque éste ya tiene sistema de agua en funcionamiento.

(2) Sustituye a Carovení, porque éste ya tiene sistema de agua en funcionamiento.

(3) Sustituye a Tava'í, porque éste ya tiene sistema en funcionamiento.

(4) Sustituye a Ybyraity, porque éste ya tiene sistema en funcionamiento.

(5) Sustituye a San José (La comunidad cambió de nombre)

(6) Sustituye a Agüero Cué ONAC – Bª Santa Rosa, por ser el nombre reconocido por la comunidad.

(\*)Sustituye a Pindo'í de San Juan Nepomuceno, porque éste pasa a comunidades con sistema del Sub-Grupo

## Sección A.- 回答者の属性

### A.2.- 性別

Descripción	Nº	%
男性	96	67
女性	46	33
<b>Total</b>	<b>140</b>	<b>100</b>

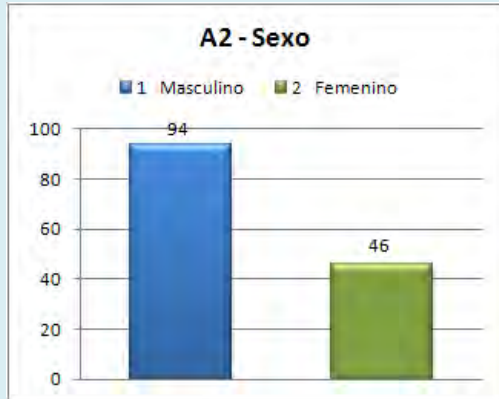

### A.3.- 年齢

Descripción	Nº	%
18~30 歳	16	11
31~50 歳	62	44
51 歳以上	62	44
<b>Total</b>	<b>140</b>	<b>100</b>

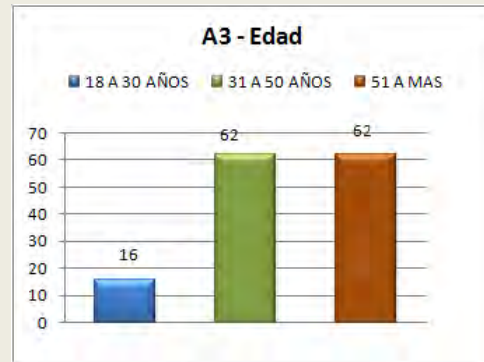

### A.4.- 家族（この住居に住んでいる）構成員数

Descripción	Nº	%
世帯主	101	72
夫婦	33	24
父母	0	0
息子、娘	6	4
兄弟、姉妹	0	0
その他	0	0
<b>Total</b>	<b>140</b>	<b>100</b>

### A4 - Relación con la cabeza de familia

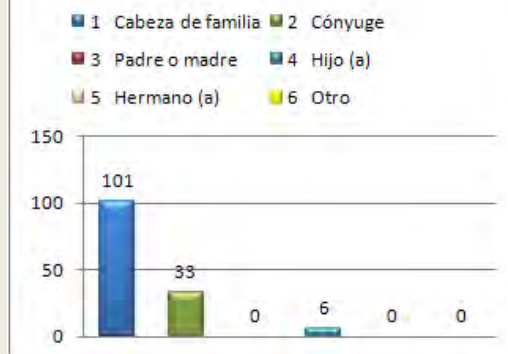

## Sección B.- 家族構成

### B.1.- 世帯主の性別

Descripción	Nº	%
男性	123	88
女性	17	12
<b>Total</b>	<b>140</b>	<b>100</b>



### B.2.- 世帯主の年齢

Descripción	Nº	%
18~30 歳	12	9
31~50 歳	61	44
51 歳以上	67	48
<b>Total</b>	<b>140</b>	<b>100</b>

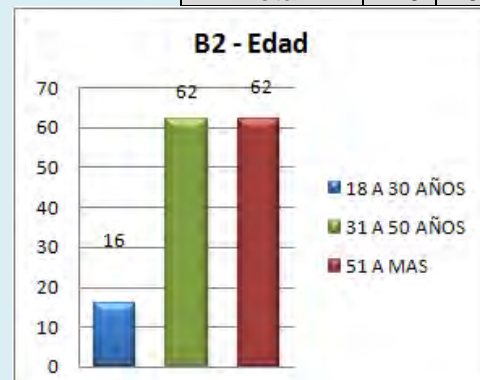

### B.3.- 世帯主の婚姻状況

Descripción	Nº	%
既婚者	105	75
未婚者	10	7
未亡人	8	6
離婚者	1	1
別居者	0	0
同棲者	16	10
<b>Total</b>	<b>140</b>	<b>100</b>

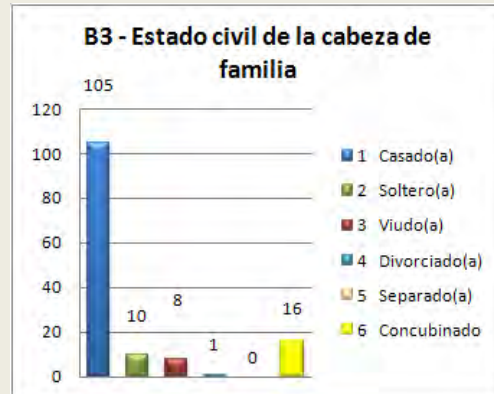

### B.4.- 家族数 (家族外移住者も含む)

Descripción	Nº	%
18歳以上男性	218	31
18歳以上女性	204	29
5～17歳の男子	124	18
5～17歳の女子	118	17
5歳以下の男子	24	3
5歳以下の女子	18	3
<b>Total</b>	<b>706</b>	<b>100</b>



- 706人が同家庭内に居住

### B.5.- B-4 に含まれない、独立した家族数

Descripción	Nº Miembro	%
<b>Total</b>	<b>87</b>	<b>100</b>



### Población de la Encuesta:

Descripción	Nº	%
B4- 同家庭内の居住者	706	89
B5- それ以外の独立している居住者	87	11
<b>Total</b>	<b>793</b>	<b>100</b>

### Densidad de la Población:

合計人数 (人)	793
世帯数 (戸)	140
平均世帯人数 (人/戸)	5.7 (人/戸)

### B.6.- 子供の数 (7～13 歳)

Descripción	Nº	%
男子	87	53
女子	78	47
<b>Total</b>	<b>165</b>	<b>100</b>



### B.7.- B-6 で回答した子供の数のうち、現在小学校に通っている人数

Descripción	Nº	%
男子	67	47
女子	77	53
<b>Total</b>	<b>144</b>	<b>100</b>

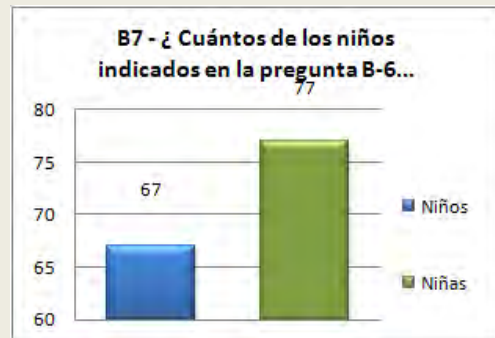

### B.8.- 家族の中で読み書きのできる人数

- 84% (5 歳以上)

### B.9.- 現在の住所の居住年数

Descripción	Nº	%
1～10 年	35	26
11～20 年	26	20
21 年以上	79	54
<b>Total</b>	<b>140</b>	<b>100</b>



### B.10.- 家の形態

Descripción	Nº	%
持ち家	128	91
借家	1	1
ローンによる持ち家	1	1
その他	10	7
<b>Total</b>	<b>140</b>	<b>100</b>



### B.11.- 部屋数

Descripción	Nº	%
1 ~ 2	25	18
3 以上	115	82
<b>Total</b>	<b>140</b>	<b>100</b>



## Sección C.- 生活改善

### C-1.- 生活水準向上に必要な分野

Primera prioridad	Segunda prioridad
<ul style="list-style-type: none"> <li>69% 給水施設改善</li> <li>11% 保健衛生施設改善</li> </ul>	<ul style="list-style-type: none"> <li>24% 保健衛生施設改善</li> <li>22% 道路網改善</li> </ul>



## Sección D.- 飲料水の利用

### D-1.- 使用水源

Descripción	Nº	%
ESSAP S.A.	0	0
水衛生委員会	0	0
民間水道業者	0	0
その他 (*)	140	100
<b>TOTAL</b>	<b>140</b>	<b>100</b>

Referencia (*)	Nº
深井戸 (個人)	5
浅井戸 (個人)	61
河川/湧水 (管理された)	7
河川/湧水 (管理なし)	17
その他 (管理なしの浅井戸)	50
<b>Total OTROS</b>	<b>140</b>

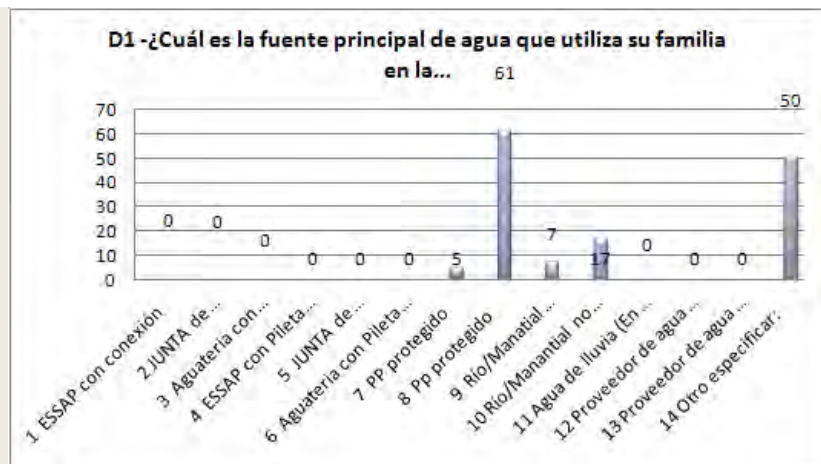

### D-2.- 家庭内の蛇口数

Cantidad	Nº	%
1	0	0
2	0	0
3	0	0
4	0	0
5以上	0	0

### D2 - Si su respuesta en la pregunta D-1 fué (1),(2),(3). ¿Cuántas canillas...

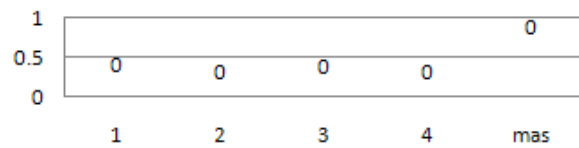

### D-3.- 1 日の給水時間

Días	%	Horas de Servicio	Nº	%
月曜日	0	~6 時間	0	0
火曜日	0	~12 時間	0	0
水曜日	0	~18 時間	0	0
木曜日	0	~24 時間	0	0
金曜日	0	<b>Total</b>	<b>0</b>	<b>0</b>
土曜日	0			
日曜日	0			

### ¿Cuántas horas tiene servicio de agua?

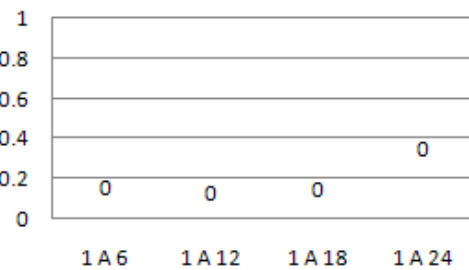

### D-4.- 家から利用水源までの距離

Distancia	Cantidad	%
5 メートル	35	39
10 メートル	17	19
15 メートル	8	9
20 メートル	5	6
20 メートル以上	25	28
<b>Total</b>	<b>90</b>	<b>100</b>

### D4 - Si su respuesta en la pregunta D-1 fué (4),(5),(6),(7),(8),(9),(10) ¿Cuántos metros dista de su casa?



### D-5.- 使用水量

Uso	家庭用			
	雨期		雨期	
Cantidad	Nº	%	Nº	%
200 L 以下	115	82	23	16
200 L 以上	25	18	117	84
<b>Total</b>	<b>140</b>	<b>100</b>	<b>140</b>	<b>100</b>

### D5 - ¿Cuál es la cantidad promedio de agua que utiliza... Uso domestico...

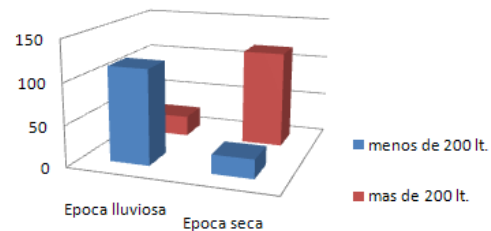



Uso	家畜用			
	雨期		雨期	
Cantidad	Nº	%	Nº	%
200 L以下	59	42	41	29
200 L以上	3	2	21	15
<b>Total</b>	<b>140</b>	<b>44</b>	<b>140</b>	<b>44</b>

Uso	灌溉用水			
	雨期		雨期	
Cantidad	Nº	%	Nº	%
200 L以下	51	35	50	36
200 L以上	0	0	1	1
<b>Total</b>	<b>140</b>	<b>37</b>	<b>140</b>	<b>37</b>

#### D-6.- 水汲み労働者

D6 - Responsable	第一優先		第二優先	
	Nº	%	Nº	%
成人男性	47	34	34	24
成人女性	49	35	37	26
子供 (男子)	2	1	15	11
子供 (女子)	0	0	11	8
その他 (ポンプ所有)	42	30	43	31
<b>Total</b>	<b>140</b>	<b>100</b>	<b>140</b>	<b>100</b>

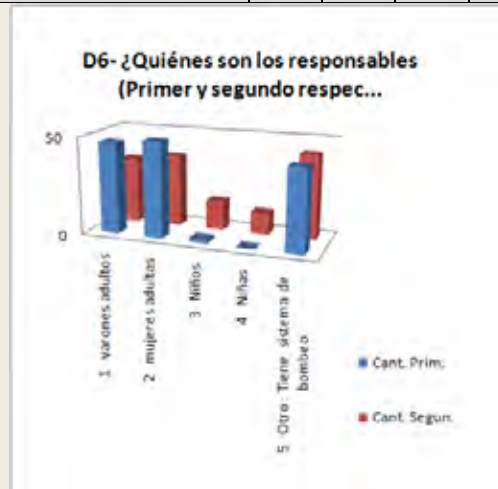

#### D5 - ¿Cuál es la cantidad promedio de agua que utiliza... Mantenimiento de...

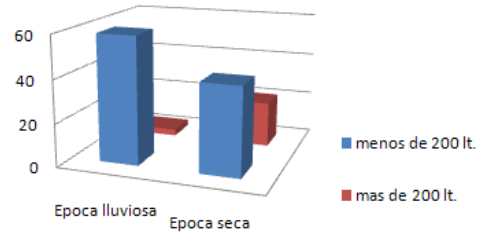

#### D5 - ¿Cuál es la cantidad promedio de agua que utiliza... Riego

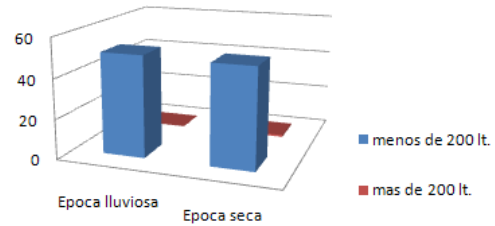

#### D-7.- 水汲み運搬方法

#### D7 - ¿Que tipo de transporte utiliza su familia para acarrear ...

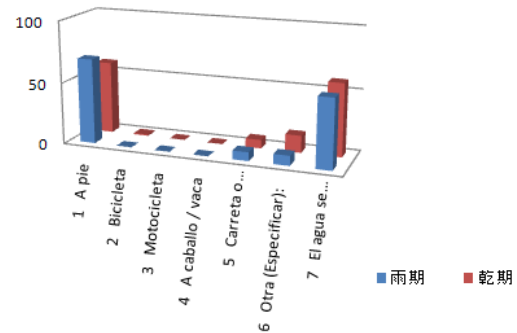

D7 -運搬方法	雨期		乾期	
	Nº	%	Nº	%
徒歩	69	49	59	42
自転車	0	0	1	1
荷車	7	5	7	5
その他	8	6	14	10
家屋内給水	56	40	59	42
<b>Total</b>	<b>140</b>	<b>100</b>	<b>140</b>	<b>100</b>



## D-8.- 使用水の保存

Descripción	Nº	%
屋根にタンクを有している	31	22
直接利用	11	8
家庭内にタンクを有している	19	14
家庭内に蓋なしのタンクを有している	29	21
その他	50	36
<b>Total</b>	<b>140</b>	<b>100</b>

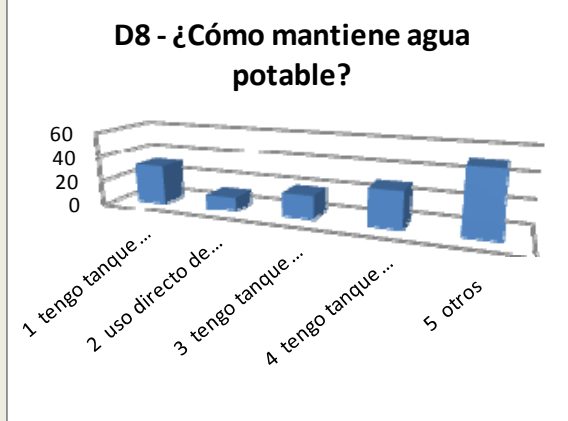

タンクの容量	Nº	%
500L 以下	67	85
500L 以上	12	15
<b>Total</b>	<b>79</b>	<b>100</b>

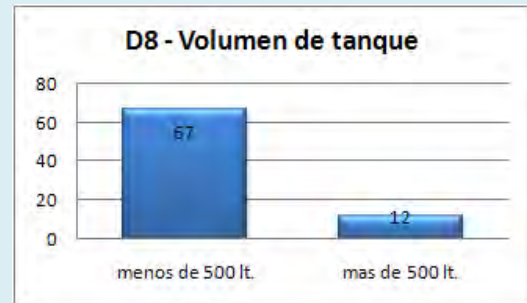

## D-9.- 家庭用配水の満足度

Descripción	雨期		乾期	
	Nº	%	Nº	%
非常に良い	6	4	4	3
良い	37	26	24	17
まあまあ	34	24	34	24
悪い	62	44	57	41
非常に悪い	1	1	21	15
<b>Total</b>	<b>140</b>	<b>100</b>	<b>140</b>	<b>100</b>

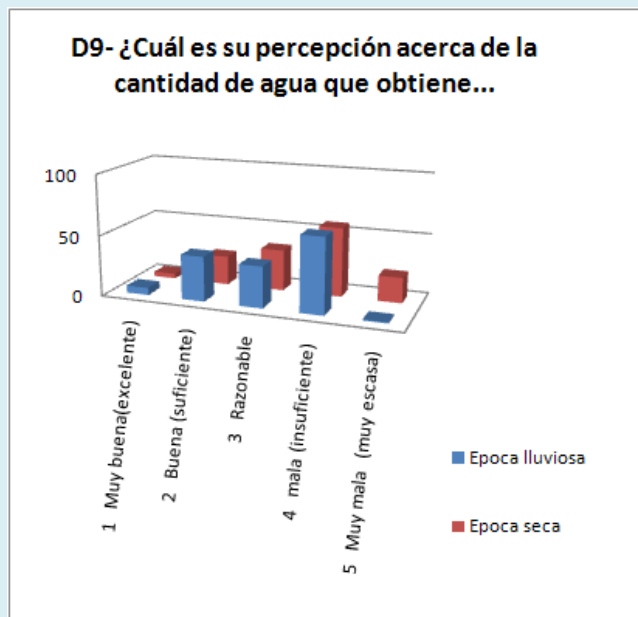

## D-10.- 不満足な場合、必要な他水源水量

Descripción	乾期	
	Nº	%
500L 以下	61	78
500L 以上	17	22
<b>Total</b>	<b>78</b>	<b>100</b>



**D-11.- 他水源を利用している場合の1日当たりの運搬頻度**

Descripción	雨期		乾期	
	Nº	%	Nº	%
5回以下	62	63	21	21
5回以上	36	37	77	79
<b>Total</b>	<b>98</b>	<b>100</b>	<b>98</b>	<b>100</b>

**D11- ¿Cuál es la frecuencia (cantidad de veces) con la que debe acarrear agua?**



**D-12.- D-11 における運搬頻度に対する満足度**

Descripción	雨期		乾期	
	Nº	%	Nº	%
非常に良い	0	0	0	0
良い	5	5	1	1
まあまあ	29	30	20	20
悪い	60	61	44	45
非常に悪い	4	4	33	34
<b>Total</b>	<b>98</b>	<b>100</b>	<b>98</b>	<b>100</b>

**D12- ¿Cuál es su percepción respecto a la frecuencia de acarreo de agua...**

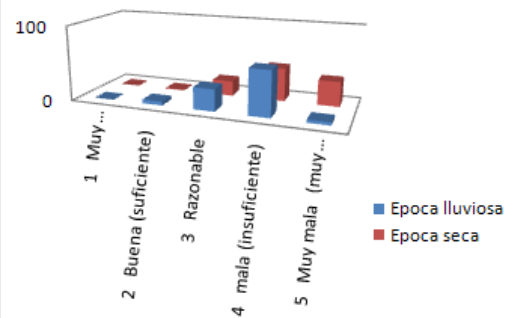

**Sección E.- 水道の料金**

**E-1.- 平均水道料金支払い額**

Descripción	雨期		乾期	
	Nº	%	Nº	%
10,000 Gs.未満	13	7	13	7
10,000-20,000 Gs.	29	16	29	16
20,000 Gs.以上	0	0	0	0
0 Gs.	112	62	112	62
わからない	27	15	27	15
<b>Total</b>	<b>181</b>	<b>100</b>	<b>181</b>	<b>100</b>

**E1- ¿Cuál es el costo promedio total del agua que utiliza en su hogar a diario en...**

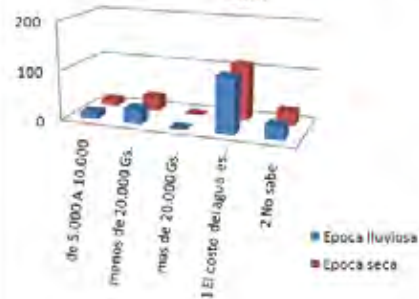

### E-2.- 支払額に対する認識

Descripción	雨期		乾期	
	Nº	%	Nº	%
とても高い	0	0	0	0
高い	0	0	0	0
適当	2	1	2	1
安い	0	0	0	0
とても安い	0	0	0	0
無料	138	99	138	99
<b>Total</b>	<b>140</b>	<b>100</b>	<b>140</b>	<b>100</b>

### E2- ¿Cuál es su percepción acerca de la suma mencionada en la pregunta?

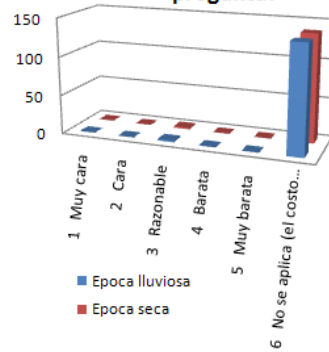

### E-3.- 水道メータの有無

Tiene Medidor	Nº	%
あり	0	0
なし	116	83
未回答	24	17
<b>Total</b>	<b>140</b>	<b>100</b>

### E3 - ¿Tiene micro-medidor de agua potable?

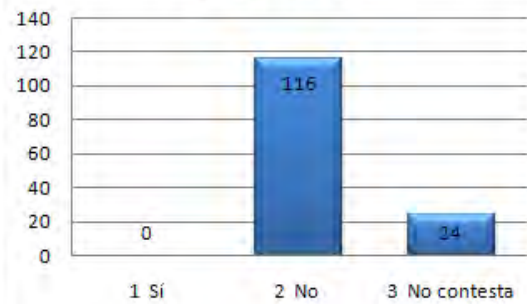

### E-4.- 水道メータの可動 (保有者)

El medidor funciona	Nº	%
可動している	0	0
可動していない	0	0
わからない	0	0
未回答	0	0
<b>Total</b>	<b>0</b>	<b>0</b>

### E4 - Si su respuesta en la pregunta E-3 fue (1) ¿Este medidor está funcionando?



### E-5.- 好ましい料金体系

¿Qué Tarifa prefiere?	Nº	%
各家庭定額	71	54
口径により定額	0	0
メータによる使用量別	15	11
その他	2	1
未回答	52	37
<b>Total</b>	<b>140</b>	<b>100</b>

### E5 - ¿Qué tarifa de agua potable es preferible para Usted?

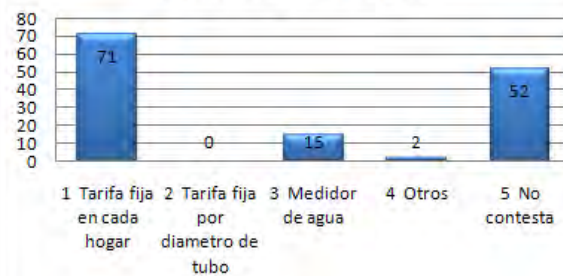

### E-6.- ユニット当たりの料金

Descripción	Precio Unitario (Guaraníes)									Total
	10.000 以下	20.000 以下	30.000 以下	30.000 以上	その 他	わか ら な い	無 料	サ ー ビ ス 提 供 者	サ ー ビ ス 利 用 な し	
ドラム缶(200 L)	0	0	0	0	0	0	0	0	0	0
ドラム缶(100 L)	0	0	0	0	0	0	0	0	0	0
世帯 / 日	0	0	0	0	0	0	0	0	0	0
世帯 / 月	6	1	0	0	0	0	0	0	0	7
その他	0	0	0	0	5	0	0	0	0	5
わからない	0	0	0	0	0	22	0	0	0	22
無料	0	0	0	0	0	0	75	0	0	75
サービス提供者	0	0	0	0	0	0	0	2	0	2
サービス利用なし	0	0	0	0	0	0	0	0	29	29
<b>Total</b>	<b>6</b>	<b>2</b>	<b>0</b>	<b>0</b>	<b>5</b>	<b>22</b>	<b>75</b>	<b>2</b>	<b>29</b>	<b>140</b>
<b>%</b>	<b>4</b>	<b>1</b>	<b>0</b>	<b>0</b>	<b>4</b>	<b>16</b>	<b>54</b>	<b>1</b>	<b>20</b>	<b>100</b>

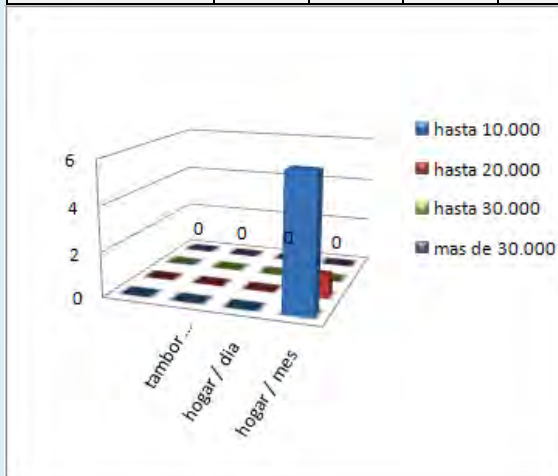

### E-7.- その他の水源の使用水量

Descripción	Cantidad de Agua que Obtiene al Día					Total
	50~ 200 L	200~ 500 L	500L 以上	わか ら な い	適 合 し な い	
L/日	30	36	20	0	0	86
わからない	0	0	0	43	0	43
適合しない	0	0	0	0	11	11
<b>Total</b>	<b>30</b>	<b>36</b>	<b>20</b>	<b>43</b>	<b>11</b>	<b>140</b>
<b>%</b>	<b>21</b>	<b>26</b>	<b>14</b>	<b>31</b>	<b>8</b>	<b>100</b>

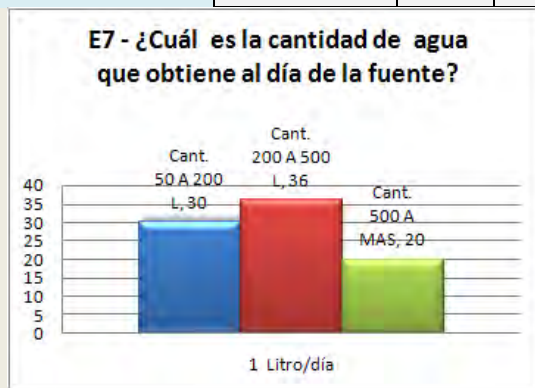

## Sección F.- 給水サービスの評価

### F-1.- 現在の給水サービスの満足度

Descripción	Nº	%
大変満足している	0	0
満足している	0	0
わからない	0	0
不満足	0	0
大変不満足	0	0
<b>Total</b>	<b>0</b>	<b>0</b>



### F-2.- 満足な理由（満足者）

Descripción	Nº	%
水質	0	0
水量	0	0
安定さ	0	0
距離	0	0
アクセスが容易	0	0
料金	0	0
水圧	0	0
その他	0	0
<b>Sub-total</b>	<b>0</b>	<b>0</b>
該当しない	140	100
<b>Total</b>	<b>140</b>	<b>100</b>

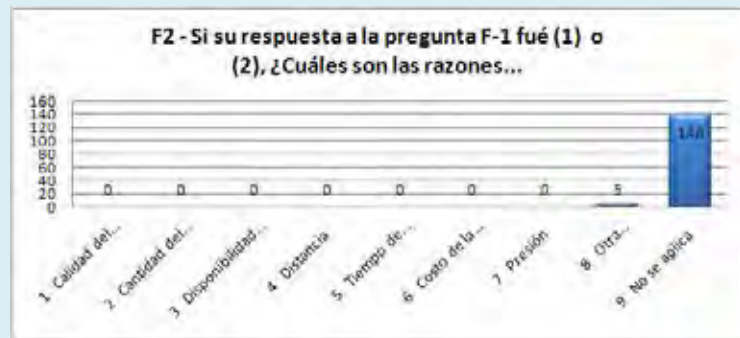

### F-3.- 不満足な理由（不満足者）

Descripción	Nº	%
水質	0	0
水量	0	0
安定さ	0	0
距離	0	0
アクセスが容易	0	0
料金	0	0
水圧	0	0
その他	0	0
<b>Sub-total</b>	<b>0</b>	<b>0</b>
該当しない	140	100
<b>Total</b>	<b>140</b>	<b>100</b>

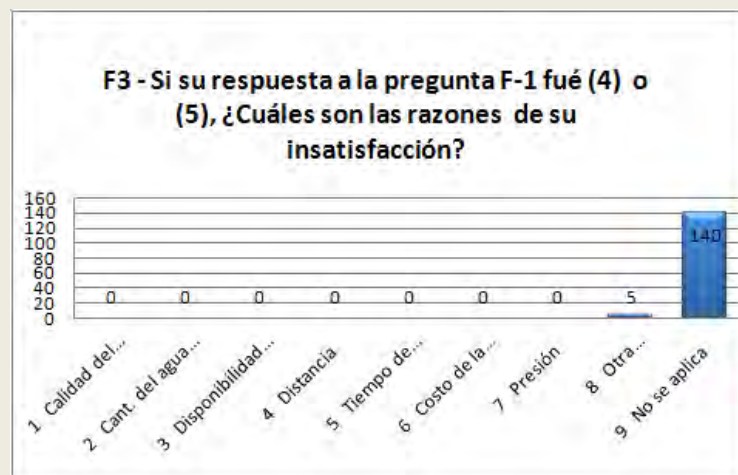

#### F-4.- 飲料水施設の改善希望と水料金

Descripción	Nº	%
はい。水料金があがってもいい	46	33
はい。水料金は現在のままで	45	32
はい。水料金が今より下がれば	9	6
いいえ。水道料金を現在のままで	0	0
いいえ。水料金を下げてほしい	0	0
現在の飲料水施設で満足している	40	29
<b>Total</b>	<b>140</b>	<b>100</b>

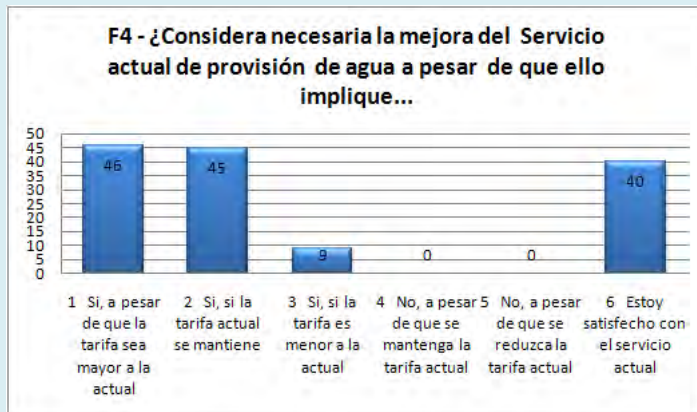

#### F-5.- 水道サービスが向上した場合の維持管理すべき機関

Descripción	Nº	%
地方行政機関	13	9
民間業者	2	1
Junta	75	54
地方委託業者	24	17
NGO (ドナー)	2	1
その他	0	0
わからない	24	17
<b>Total</b>	<b>140</b>	<b>100</b>

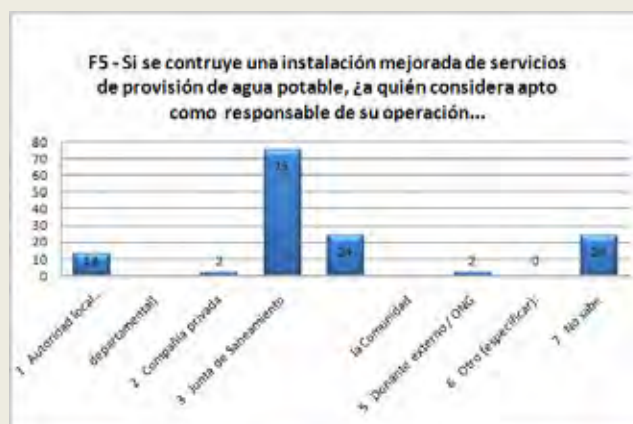

#### F-6.- 水道サービスが向上した場合の維持管理費を負担すべき機関

Descripción	Nº	%
地方行政機関	12	9
民間業者	2	1
Junta	73	52
地方委託業者	26	19
NGO (ドナー)	4	3
その他	0	0
わからない	23	16
<b>Total</b>	<b>140</b>	<b>100</b>

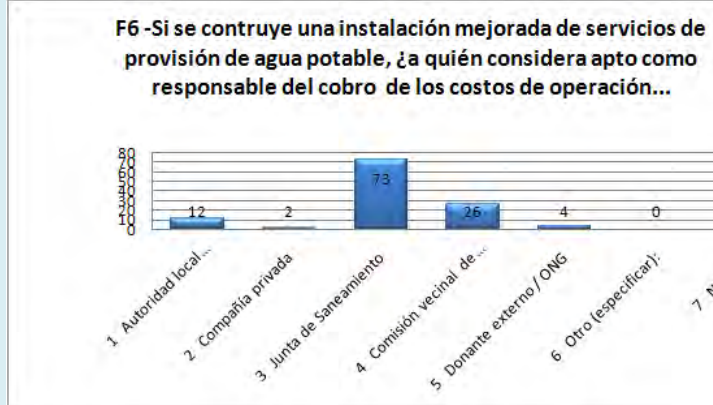



### F-7.-水道料金への支払い可能額

¿Qué Tarifa prefiere?	Nº	%
0Gs	1	1
0-10,000Gs	57	41
10,000-20,000Gs	18	13
20,000-30,000Gs	4	3
30,000 以上	1	1
未回答	59	42
<b>Total</b>	<b>140</b>	<b>100</b>



### F-8.- 求める料金単位

Descripción	Nº	%
L (ドラム) 毎の固定料金	4	3
月日で家庭毎の固定料金	104	74
従量制	2	1
その他	0	0
わからない	30	21
<b>Total</b>	<b>210</b>	<b>100</b>

### F-9.- 求める集金期間

Descripción	Nº	%
運搬毎の支払い	0	0
週払い	2	1
月払い	110	79
年払い	0	0
その他	0	0
わからない	28	20
<b>Total</b>	<b>140</b>	<b>100</b>

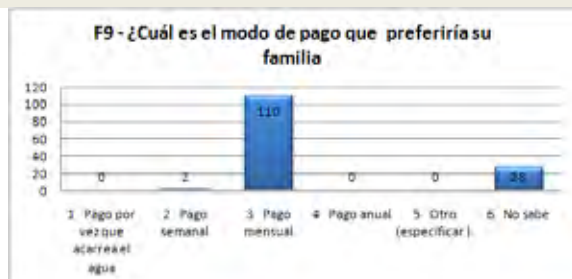

### F-10.- 飲料水の向上が望める場合の使用目的

Descripción	第一優先		第二優先		第三優先	
	Nº	%	Nº	%	Nº	%
飲料/料理	99	73	7	5	14	10
食器洗い	4	3	46	33	10	7
洗濯	23	16	46	33	47	34
水浴び	9	6	37	26	43	31
トイレ	0	0	1	1	18	13
変化なし	1	1	2	1	4	3
その他	4	3	1	1	4	3
<b>Total</b>	<b>140</b>	<b>100</b>	<b>140</b>	<b>100</b>	<b>140</b>	<b>100</b>



F-11.- 飲料水の向上が望める場合の提供出来るもの

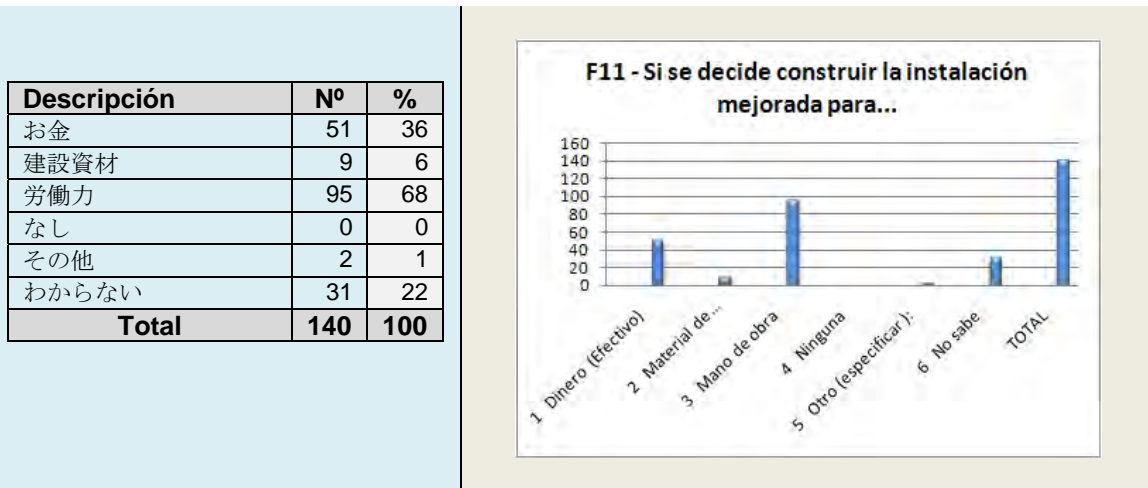

Sección G.- 下水施設・保健衛生

G-1.- 下水処理施設の種類の

Descripción	Nº	%
汚水槽	95	68
浄化槽	44	31
下水道	0	0
なし	1	1
その他	0	0
<b>Total</b>	<b>140</b>	<b>100</b>

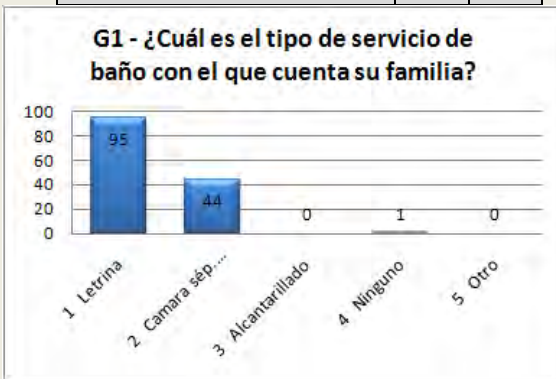

G.2.- G-1 の回答が「その他」である場合のトイレ場所

Descripción	Nº	%
庭	0	0
知人のトイレ	1	1
その他	0	0
該当なし	139	99
<b>Total</b>	<b>140</b>	<b>100</b>

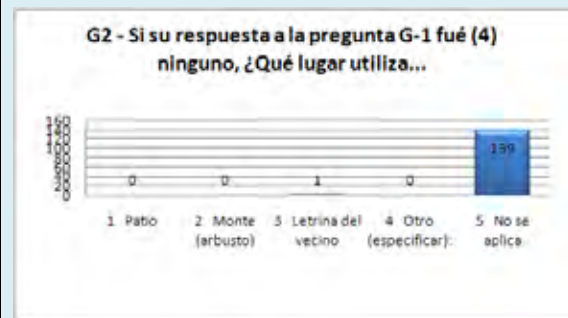

G.3.- トイレの設置場所

Descripción	Nº	%
屋内	22	16
屋外	118	84
<b>Total</b>	<b>140</b>	<b>100</b>

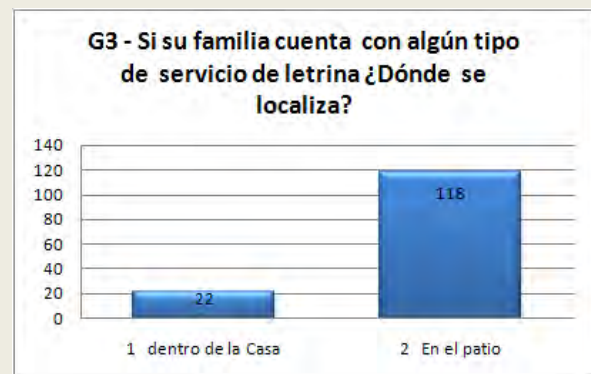

#### G.4.- トイレを使わない幼児（0-3歳）のし尿

Descripción	Nº	%
常にトイレを使用する	39	25
トイレを使用しない	33	21
敷地内ではしない	4	3
敷地内に埋める	10	6
地面に放置する	7	4
その他	1	1
該当幼児はいない	64	41
<b>Total</b>	<b>210</b>	<b>100</b>



#### G.5.- 水源の近くへの排水

Descripción	Nº	%
はい	93	66
いいえ	44	31
該当しない	3	2
<b>Total</b>	<b>140</b>	<b>100</b>

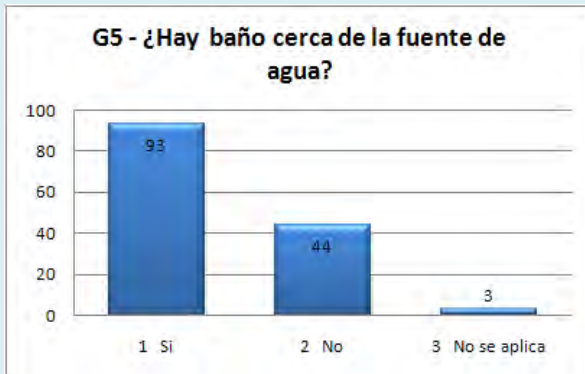

#### G.6.- 水源の近くへの排水がある場合の距離

Descripción	Nº	%
10m未満	10	11
10m以上	83	89
<b>Total</b>	<b>93</b>	<b>100</b>

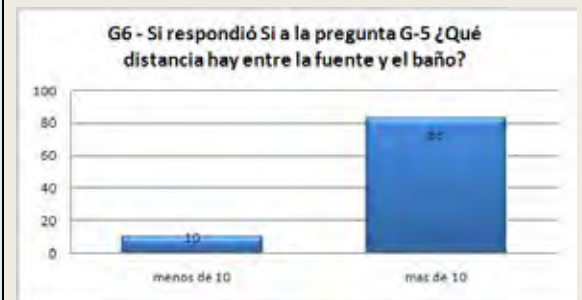

#### G.7.- 手洗い時

Descripción	Nº	%
調理前	100	71
食事前	123	88
食事後	32	23
トイレ使用後	96	69
仕事後	26	19
赤子のおむつ交換後	4	3
その他	12	9
<b>Total</b>	<b>140</b>	<b>100</b>

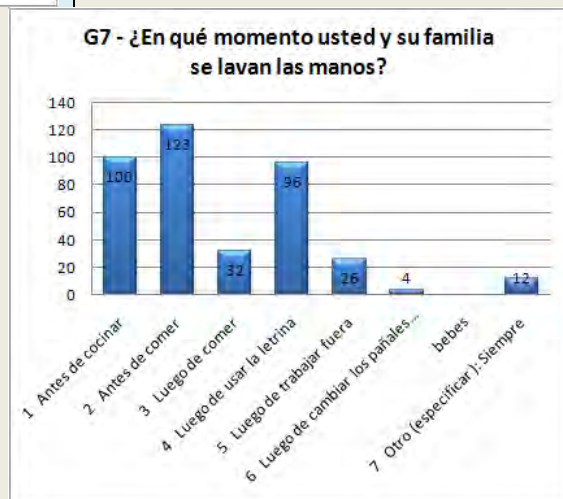

### G.8.- 手洗い方法

Descripción	Nº	%
石鹼を使用	38	27
石鹼なし	9	6
洗面台にて石鹼を使用	71	51
洗面台にて石鹼なし	21	15
その他	1	1
<b>Total</b>	<b>140</b>	<b>100</b>



### G.9.- 飲料水の保存状態

Descripción	Nº	%
屋内貯水 蓋あり	36	26
屋内貯水 蓋なし	23	16
その他 (冷蔵庫)	81	58
<b>Total</b>	<b>140</b>	<b>100</b>

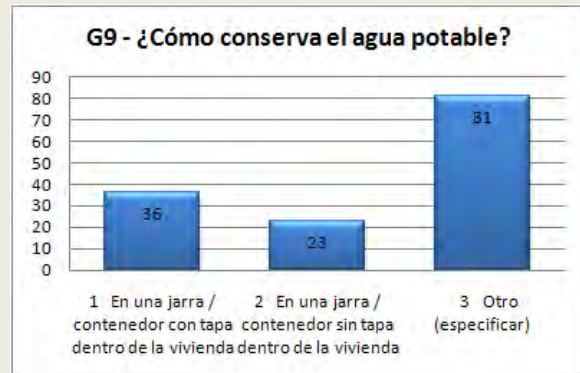

### G.10.- 飲料水に対する処置

Descripción	Nº	%
未処理	112	80
ろ過	9	6
沈澱	10	7
塩素注入	2	1
煮沸	1	1
その他	3	2
わからない	3	2
<b>Total</b>	<b>140</b>	<b>100</b>



### G.11.- 家庭内における主な疾病 (複数回答)

Descripción	Época Lluviosa		Época Seca	
	Nº	%	Nº	%
下痢	34	24	43	31
腸チフス	0	0	1	1
眼病	8	6	27	19
住血吸虫症	2	1	2	1
呼吸器系疾病	123	88	75	54
寄生虫症	49	35	80	57
その他	10	7	14	10
<b>Total</b>	<b>140</b>	<b>100</b>	<b>140</b>	<b>100</b>

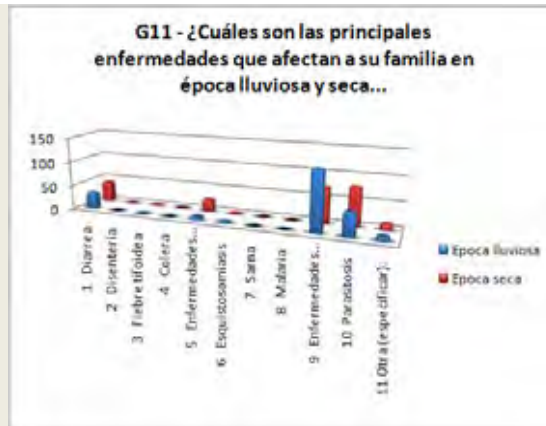

**G.12.- 一か月以内に家族に下痢の症状**

Descripción	Nº	%
はい	15	11
いいえ	125	89
わからない	0	0
<b>Total</b>	<b>140</b>	<b>100</b>

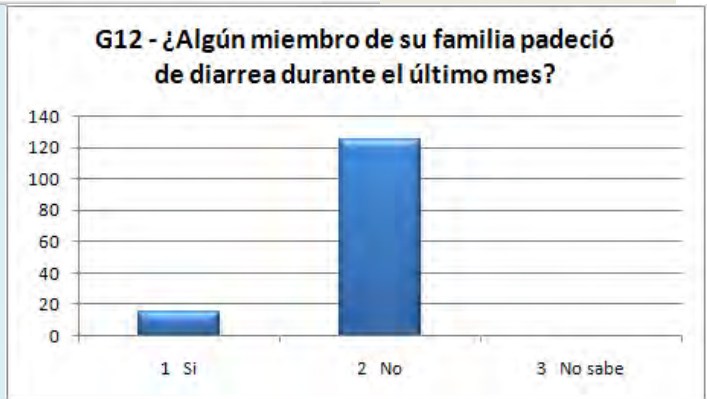

**G.13.- 下痢の症状が出た家族**

Descripción	Nº	%
18歳以上男性	4	0.5
18歳以上女性	6	0.8
5~17歳男子	6	0.8
5~17歳女子	3	0.4
5歳以下男子	2	0.3
5歳以下女子	3	0.4
Sub-total	24	3.2
該当しない	727	96.8
<b>Total</b>	<b>751</b>	<b>100</b>

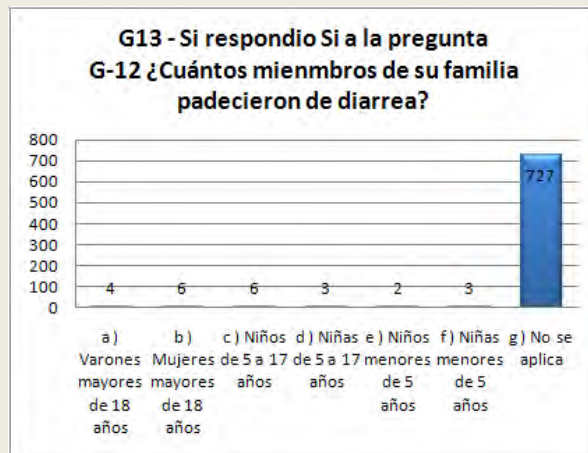

**G.14.- 下痢の症状に対する手当**

Descripción	Nº	%
投薬	11	5
経口保水塩を与えた	4	2
薬草を与えた	12	5
病院へ連れて行った	5	2
伝統的な医者へ連れて行った	4	2
その他	1	0
Sub-total (hogar)	19	16
該当しない	191	84
<b>Total (hogar)</b>	<b>228</b>	<b>100</b>

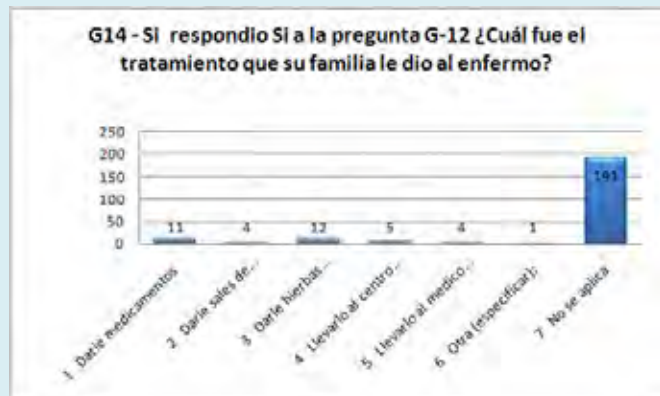

**G.15.- 先月の交通費 (G.12「はい」と答えた方)**

Descripción	Nº	%
100,000 以下	13	9
100,000 以上	2	1
Sub-total	15	11
該当しない	125	89
<b>Total</b>	<b>140</b>	<b>100</b>

**G15 - Si repondio Si a la pregunta G-12 ¿Cuánto gastó en total el último mes incluyendo los costos de transporte?**

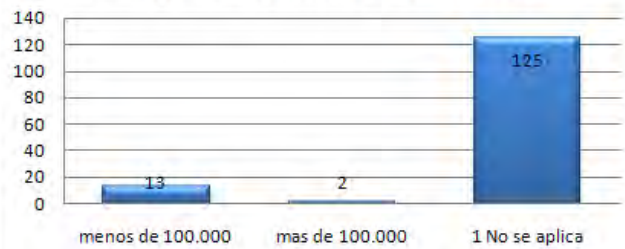

**G.16.- 下痢を引き起こした原因**

Descripción	Nº	%
不潔な水を飲んだ	71	51
腐った食物を食べた	35	25
汚染した食物を食べた	31	22
汚い手で飲食をした	37	26
ハエ等の害虫が食物を汚した	28	20
その他	10	7
わからない	60	43
<b>Total</b>	<b>140</b>	<b>100</b>

**G16 - ¿Cuáles considera que son las causas directas e indirectas de la diarrea?**

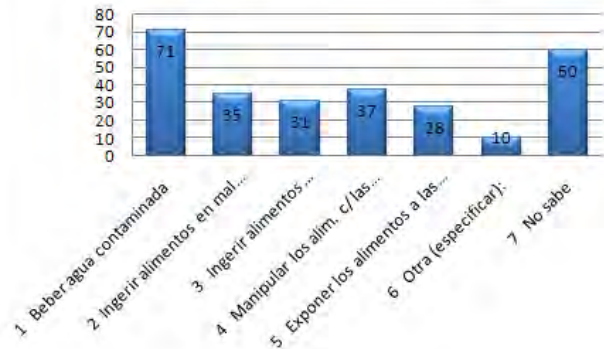

**H.- 家庭の経済状況**

**H.1.- 家庭の主な収入源**

Descripción	Primario		Secundario	
	Nº	%	Nº	%
農業	82	59	7	5
漁業	5	4	0	0
牧畜	9	6	16	11
小売業	9	6	15	11
会社員	14	10	7	5
日雇い	16	11	43	31
家賃収入	1	1	0	0
家庭からの仕送り	3	2	11	8
その他	1	1	4	3
なし	0	0	37	26
<b>Total</b>	<b>140</b>	<b>100</b>	<b>140</b>	<b>100</b>



### H1 - ¿Cuáles son los principales tipos de ingresos que tiene su familia?

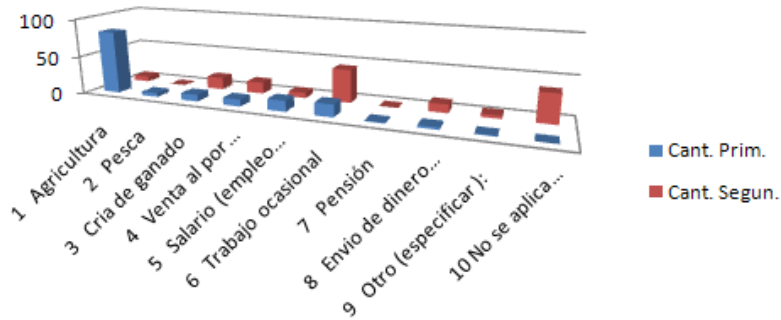

### H.2.- 一か月あたりの平均支出

Descripción	Nº	%
500,000 以下	15	11
500,000 以上	111	79
わからない	14	10
<b>Total</b>	<b>140</b>	<b>100</b>



### H.3.- 一か月あたりの平均医療費

Descripción	Nº	%
50,000 以下	13	9
50,000 以上	31	22
わからない	96	69
<b>Total</b>	<b>140</b>	<b>100</b>

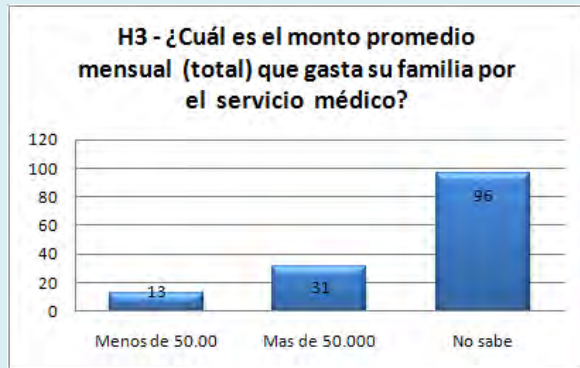

### H.4.- 一か月あたりの平均医療費に対する認識

Descripción	Nº	%
とても高い	11	8
高い	33	24
適当	16	11
安い	2	1
とても安い	0	0
該当なし	78	56
<b>Total</b>	<b>140</b>	<b>100</b>

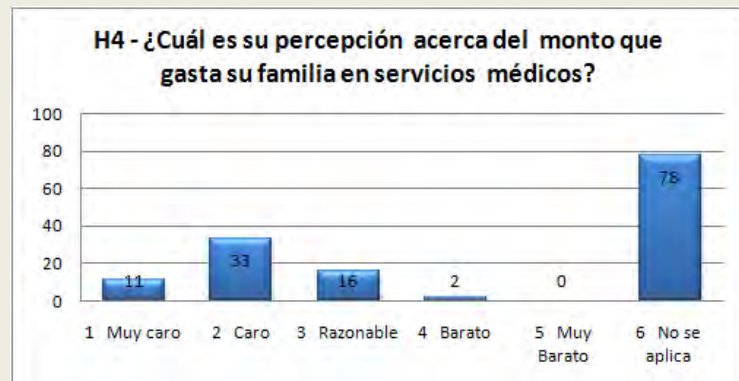

### H.5.- 一か月あたりの平均食費

Descripción	Nº	%
500,000 以下	41	29
500,000 以上	83	59
わからない	16	11
<b>Total</b>	<b>140</b>	<b>100</b>

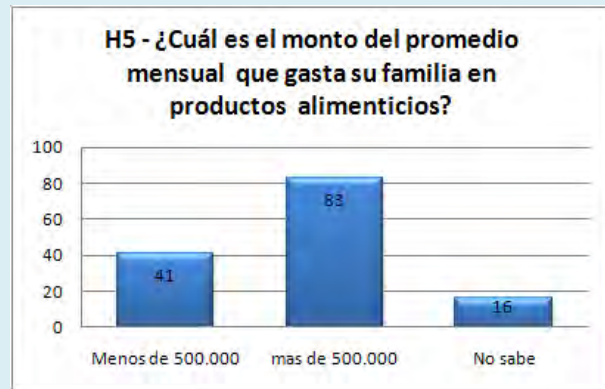

### H.6.- 一か月あたりの平均食費に対する認識

Descripción	Nº	%
とても高い	14	10
高い	75	54
適当	38	27
安い	0	0
とても安い	0	0
該当なし	38	9
<b>Total</b>	<b>140</b>	<b>100</b>

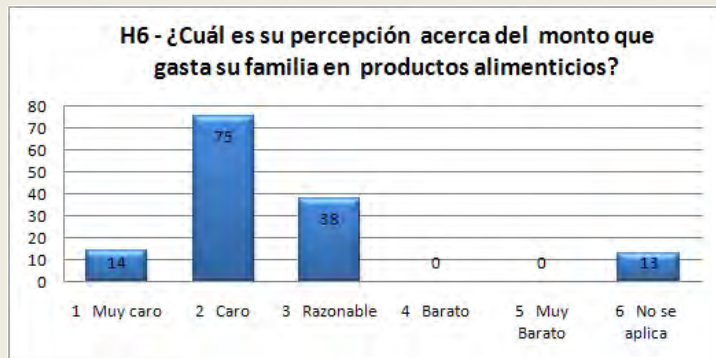

### H.7.- 家庭における平均月収 (平均 : 1,166,786 Gs)

Descripción	Nº	%
Menos de 500.000	7	5
E/500- 800.000	28	20
E/800-1.000.000	31	22
E/1.1-1.500.000	38	27
E/1.6-2.000.000	22	16
E/2.1-2.500.000	7	5
E/2.6-3.000.000	1	1
E/3.1-3.500.000	1	1
E/3.6-4.000.000	1	1
Más de 4.100.000	1	1
No sabe	3	2
<b>Total</b>	<b>140</b>	<b>100</b>

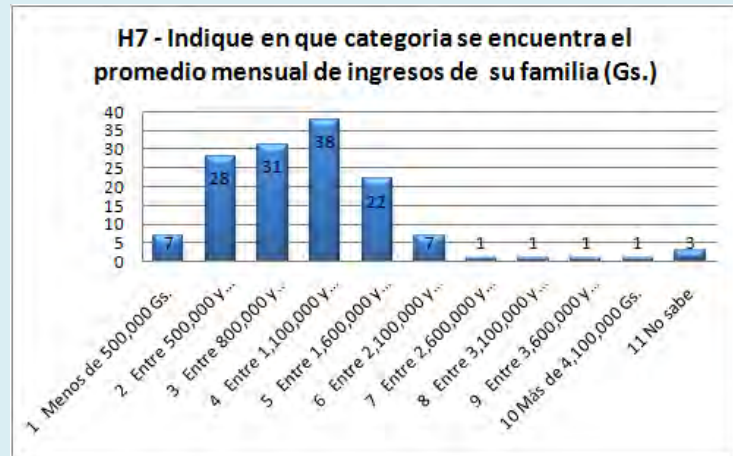

### H.8.- 一か月あたりの平均世帯収入

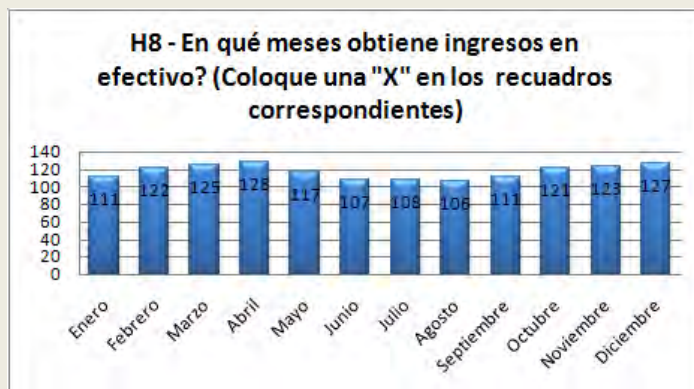



### H.9.- 経済的に収入源を稼ぐ家族

Descripción	Nº	%
18歳以上男性	173	63
18歳以上女性	93	34
男子	8	3
女子	2	1
<b>Total</b>	<b>276</b>	<b>100</b>

H9 - ¿Cuántos miembros de su familia aportan con recursos económicos al hogar? (multiple)

