

3. Access roads/ Accesibilidad a la vivienda.

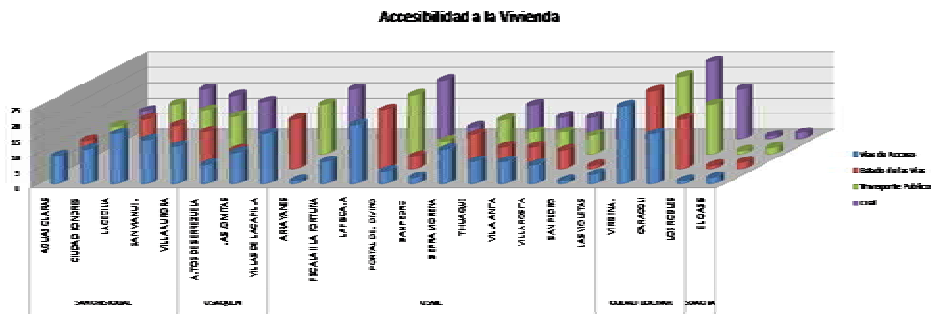

| Rótulos de fila | Vías de Acceso | Estado de las Vías | Transporte Publico | Cual |
|-----------------------|----------------|--------------------|--------------------|------------|
| SAN CRISTOBAL | 62 | 62 | 62 | 62 |
| AGUAS CLARAS | 9 | 9 | 9 | 9 |
| CIUDAD LONDRES | 11 | 11 | 11 | 11 |
| LA CECILIA | 16 | 16 | 16 | 16 |
| SAN MANUEL | 14 | 14 | 14 | 14 |
| VILLA AURORA | 12 | 12 | 12 | 12 |
| USAQUEN | 32 | 32 | 32 | 32 |
| ALTOS DE SERREZUELA | 6 | 6 | 6 | 6 |
| LAS LOMITAS | 10 | 10 | 10 | 10 |
| VILLAS DE LA CAPILLA | 16 | 16 | 16 | 16 |
| USME | 68 | 68 | 68 | 68 |
| ARRAYANES | 1 | 1 | 1 | 1 |
| FISCALA II LA FORTUNA | 7 | 7 | 7 | 7 |
| LA FISCALA | 19 | 19 | 19 | 19 |
| PORTAL DEL DIVINO | 4 | 4 | 4 | 4 |
| SAN PEDRO | 2 | 2 | 2 | 2 |
| SIERRA MORENA | 11 | 11 | 11 | 11 |
| TIHUAQUE | 7 | 7 | 7 | 7 |
| VILLA ANITA | 7 | 7 | 7 | 7 |
| VILLA ROSITA | 6 | 6 | 6 | 6 |
| SAN PEDRO | 1 | 1 | 1 | 1 |
| LAS VIOLETAS | 3 | 3 | 3 | 3 |
| CIUDAD BOLIVAR | 42 | 42 | 42 | 42 |
| VERBENAL | 25 | 25 | 25 | 25 |
| CARACOLI | 16 | 16 | 16 | 16 |
| LOS ROBLES | 1 | 1 | 1 | 1 |
| SOACHA | 2 | 2 | 2 | 2 |
| EL OASIS | 2 | 2 | 2 | 2 |
| Total general | 206 | 206 | 206 | 206 |

3.1 Localidad de Usaquéen

Poseen Vías? y su Estado

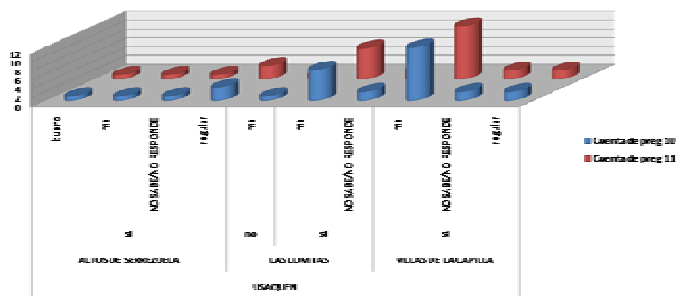

Poseen Transporte? de que tipo?

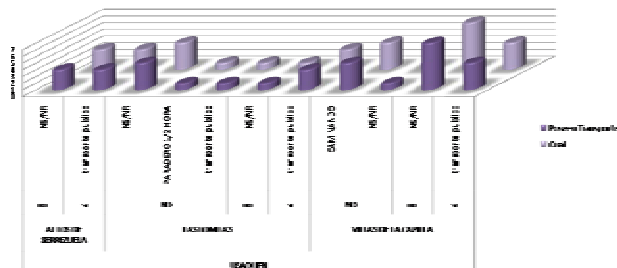

| BARRIO | ENCUESTADOR | ENCUESTADO | P8 | P9 | P10 | P11 |
|----------------------|----------------------|-----------------------------|----|---------------------|-----|--------------------|
| VILLAS DE LA CAPILLA | RICARDO NEIRA | ROSA CLARA CELY | si | mal | NO | CAMINANDO |
| VILLAS DE LA CAPILLA | RICARDO NEIRA | ALVARO GUERRERO | si | mal | NO | CAMINANDO |
| VILLAS DE LA CAPILLA | RICARDO NEIRA | EUCARIS LONDOÑO | si | mal | NO | CAMINANDO |
| VILLAS DE LA CAPILLA | RICARDO NEIRA | MARIA ISABEL GARZON | si | regular | NO | CAMINANDO |
| LAS LOMITAS | ANGELA AYALA | ELIAS MOYANO | si | NO SABE/NO RESPONDE | NO | NS/NR |
| LAS LOMITAS | RICARDO NEIRA | FLOR MARIA LAGOS | si | mal | NO | NS/NR |
| LAS LOMITAS | ALONSO BELTRAN | MYRIAM PESCA CASTAÑEDA | si | mal | NO | NS/NR |
| LAS LOMITAS | ALONSO BELTRAN | BLANCA MARIA AVILA | si | mal | NO | NS/NR |
| VILLAS DE LA CAPILLA | ALONSO BELTRAN | BEATRIZ GOMEZ | si | mal | NO | NS/NR |
| ALTOS DE SERREZUELA | RICARDO NEIRA | NARCISO MORENO | si | mal | no | NS/NR |
| ALTOS DE SERREZUELA | ANGELA AYALA | PABLO EMILIO GARZON | si | regular | no | NS/NR |
| ALTOS DE SERREZUELA | ANGELA AYALA | SANDRA MILENA | si | NO SABE/NO RESPONDE | no | NS/NR |
| LAS LOMITAS | ANGELA AYALA | OLGA CEPEDA | si | NO SABE/NO RESPONDE | no | NS/NR |
| VILLAS DE LA CAPILLA | ANGELA AYALA | ADELINA ALMONACID DE GARZON | si | NO SABE/NO RESPONDE | no | NS/NR |
| VILLAS DE LA CAPILLA | ANGELA AYALA | JOSE DEL ROSARIO ARIAS | si | mal | no | NS/NR |
| VILLAS DE LA CAPILLA | ANGELA AYALA | QUERUBIN ESPINEL CAMPOS | si | mal | no | NS/NR |
| VILLAS DE LA CAPILLA | RICARDO NEIRA | WILLIAM ALEXANDER VARGAS | si | mal | no | NS/NR |
| VILLAS DE LA CAPILLA | ANGELA AYALA | CLARA ISABEL VACA | si | NO SABE/NO RESPONDE | no | NS/NR |
| VILLAS DE LA CAPILLA | RAFAEL ARIAS JIMÉNEZ | ANITA RAMIREZ | si | mal | no | NS/NR |
| VILLAS DE LA CAPILLA | Segundo Vargas | BLANCA NUBIA ALBINO | si | mal | no | NS/NR |
| LAS LOMITAS | ANGELA AYALA | REINALDO CEPEDA | no | mal | NO | PARADERO 1/2 HORA |
| LAS LOMITAS | ALONSO BELTRAN | EMPERATRIZ CASTAÑEDA | si | mal | NO | transporte publico |
| ALTOS DE SERREZUELA | ALONSO BELTRAN | DUBYS VARGAS | si | regular | si | transporte publico |
| ALTOS DE SERREZUELA | RICARDO NEIRA | ELDA MOJICA | si | bueno | si | transporte publico |
| ALTOS DE SERREZUELA | RICARDO NEIRA | MARY LUZ FEO QUIROGA | si | regular | si | transporte publico |
| LAS LOMITAS | RICARDO NEIRA | RAFAEL BERNAL | si | mal | si | transporte publico |
| LAS LOMITAS | RICARDO NEIRA | LIBIA RINCON | si | mal | si | transporte publico |
| LAS LOMITAS | RICARDO NEIRA | RAFAEL RODRIGUEZ | si | mal | si | transporte publico |
| VILLAS DE LA CAPILLA | ALONSO BELTRAN | BEATRIZ GOMEZ | si | regular | si | transporte publico |
| VILLAS DE LA CAPILLA | ALONSO BELTRAN | MARIA LICILA ALONSO | si | mal | si | transporte publico |
| VILLAS DE LA CAPILLA | ALONSO BELTRAN | OMAIRA PAYARES | si | mal | si | transporte publico |
| VILLAS DE LA CAPILLA | ALONSO BELTRAN | OLGA MARIA VARGAS | si | mal | si | transporte publico |

- P8 Poseen vías de acceso
- P9 Estado de las Vías
- P10 Posee servicio de Transporte
- P11 Cual

3.2 Localidad de Usme

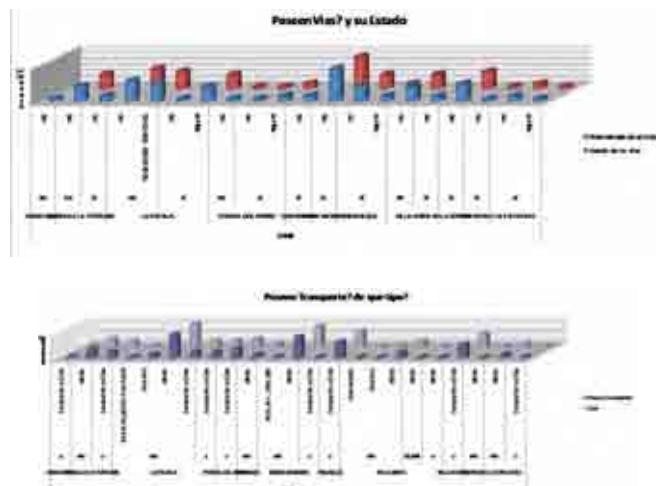

| BARRIO | ENCUESTADOR | ENCUESTADO | P8 | P9 | P10 | P11 |
|-----------------------|------------------|------------------------------------|----|---------------------|-------|---------------------------|
| LA FISCALA | ALONSO BELTRAN | JORGE ENRIQUE TORRES RICO | no | mal | NO | 3-9 PM COLECTIVO ADAPTADO |
| VILLA ANITA | RICARDO NEIRA | ODILIA MATEUS | si | mal | NO | CAMINANDO |
| LA FISCALA | ALONSO BELTRAN | MARYORY HOLGUIN CAMACHO | no | mal | NO | CAMINAR |
| LA FISCALA | ALONSO BELTRAN | CLAUDIA PATRICIA VANEGAS VALENCIA | no | mal | NO | CAMINAR |
| VILLA ANITA | RICARDO NEIRA | DANIELA ORTIZ | si | mal | NO | CAMINAR |
| SIERRA MORENA | ESPERANZA VARGAS | ONEYDA CASTAÑEDA | si | mal | NO | NO SUBEN LOS BUSES |
| FISCALA II LA FORTUNA | ALONSO BELTRAN | JESUS URIEL MUÑOZ YEPEZ | no | mal | NO | NS/NR |
| FISCALA II LA FORTUNA | ALONSO BELTRAN | NATACHA LONDOÑO | no | mal | NO | NS/NR |
| FISCALA II LA FORTUNA | ESPERANZA VARGAS | EDIER CORTES | si | mal | NO | NS/NR |
| FISCALA II LA FORTUNA | ESPERANZA VARGAS | YULI ANDREA MONTOYA MARTINEZ | si | mal | NO | NS/NR |
| LA FISCALA | ALONSO BELTRAN | VILMA PATAQUIBA | no | mal | NO | NS/NR |
| LA FISCALA | ALONSO BELTRAN | EMA IRENE ESCARRAGA | no | mal | NO | NS/NR |
| LA FISCALA | ALONSO BELTRAN | CARMEN EDILMA MOTA | no | mal | NO | NS/NR |
| LA FISCALA | ESPERANZA VARGAS | LUIS ALFONSO CASTILLO CONEJO | no | NO SABE/NO RESPONDE | NO | NS/NR |
| LA FISCALA | ESPERANZA VARGAS | ROSAURA ROMERO | no | NO SABE/NO RESPONDE | NO | NS/NR |
| LA FISCALA | ESPERANZA VARGAS | ALBA PATRICIA PATIÑO | no | NO SABE/NO RESPONDE | NO | NS/NR |
| LA FISCALA | ESPERANZA VARGAS | BELARMINA DE MELENDEZ | no | NO SABE/NO RESPONDE | NO | NS/NR |
| LA FISCALA | ESPERANZA VARGAS | DUIFAY RODRIGUEZ | no | NO SABE/NO RESPONDE | NO | NS/NR |
| LA FISCALA | ALONSO BELTRAN | DIEGO MARTINEZ | no | mal | NO | NS/NR |
| LA FISCALA | ALONSO BELTRAN | GEORGINA AGUDELO | no | NO SABE/NO RESPONDE | NO | NS/NR |
| SAN PEDRO | RICARDO NEIRA | MATILDE REYES | si | mal | NO | NS/NR |
| SAN PEDRO | RICARDO NEIRA | ERNESTO MARTINEZ | si | mal | NO | NS/NR |
| SIERRA MORENA | ALONSO BELTRAN | BELEN SARMIENTO | si | mal | NO | NS/NR |
| SIERRA MORENA | ESPERANZA VARGAS | EFRAIN LEIVA | si | mal | NO | NS/NR |
| SIERRA MORENA | ESPERANZA VARGAS | RAMIRO RODRIGUEZ | si | mal | NO | NS/NR |
| SIERRA MORENA | ESPERANZA VARGAS | LINDA CAROLINA PARRA | si | mal | NO | NS/NR |
| SIERRA MORENA | ESPERANZA VARGAS | MONICA RUIZ | si | mal | NO | NS/NR |
| SIERRA MORENA | ESPERANZA VARGAS | LUIS JAVIER CHAPARRO | si | mal | NO | NS/NR |
| SIERRA MORENA | ESPERANZA VARGAS | MARIA CECILIA ALVAREZ | si | mal | NO | NS/NR |
| SIERRA MORENA | ESPERANZA VARGAS | JUAN CARLOS HERNANDEZ | si | mal | NO | NS/NR |
| SIERRA MORENA | ESPERANZA VARGAS | AURORA ACOSTA | si | mal | NO | NS/NR |
| VILLA ANITA | ESPERANZA VARGAS | ANA DELINA GRUJALBA VDA DE BENITEZ | no | mal | NO | NS/NR |
| VILLA ANITA | ESPERANZA VARGAS | LUZ MERY MOYA SANCHEZ | no | mal | NO | NS/NR |
| VILLA ANITA | ESPERANZA VARGAS | MARTHA INES RODRIGUEZ | no | mal | NO | NS/NR |
| SAN PEDRO | RICARDO NEIRA | MATEA BABATIA | si | mal | NO | NS/NR |
| LAS VIOLETAS | ESPERANZA VARGAS | MARIA DEL CARMEN MONCALEANO | si | mal | NO | NS/NR |
| LAS VIOLETAS | ALONSO BELTRAN | MARTHA ESPITIA | si | regular | NO | NS/NR |
| VILLA ANITA | RICARDO NEIRA | LUIS ENRIQUE LOPEZ | no | mal | NS/NR | NS/NR |
| VILLA ANITA | RICARDO NEIRA | LUIS ALFREDO RODRIGUEZ | no | mal | si | NS/NR |
| LA FISCALA | ALONSO BELTRAN | | si | regular | NO | transporte publico |
| LA FISCALA | PEDRO ESCOBAR | CUSTODIO BUITRAGO | si | regular | NO | transporte publico |
| LA FISCALA | ESPERANZA VARGAS | MISAELENA ZARATE GUERRERO | si | mal | NO | transporte publico |
| ARRAYANES | ALONSO BELTRAN | PRESENTACION PEREZ | no | mal | si | transporte publico |
| FISCALA II LA FORTUNA | PEDRO ESCOBAR | AQUILEO BUITRAGO | no | mal | si | transporte publico |
| FISCALA II LA FORTUNA | PEDRO ESCOBAR | ULISES CORTES JAQUE | no | mal | si | transporte publico |
| FISCALA II LA FORTUNA | PEDRO ESCOBAR | LUZ MARINA ORTIZ | no | mal | si | transporte publico |
| LA FISCALA | ALONSO BELTRAN | BEATRIZ ABELINO | si | regular | si | transporte publico |
| LA FISCALA | ESPERANZA VARGAS | JORGE ALBERTO FORIGUA | si | regular | si | transporte publico |
| LA FISCALA | RICARDO NEIRA | ANA LUCIA CAÑON | si | regular | si | transporte publico |
| PORTAL DEL DIVINO | ALONSO BELTRAN | HELENA ISAZA | no | mal | si | transporte publico |
| PORTAL DEL DIVINO | ALONSO BELTRAN | ANA JULIA JARAMILLO | si | mal | si | transporte publico |
| PORTAL DEL DIVINO | ALONSO BELTRAN | LIBIA BARON | si | regular | si | transporte publico |
| PORTAL DEL DIVINO | PEDRO ESCOBAR | SANDRA BIBIANA ROA ROJAS | si | regular | si | transporte publico |
| SIERRA MORENA | ALONSO BELTRAN | GLORIA DUARTE | si | mal | si | transporte publico |
| TIHUAQUE | RICARDO NEUSA | GONZALO MARTINEZ | si | mal | si | transporte publico |
| TIHUAQUE | ESPERANZA VARGAS | ALVARO DIAZ | si | mal | si | transporte publico |
| TIHUAQUE | ESPERANZA VARGAS | NUBIA ALVAREZ RODRIGUEZ | si | mal | si | transporte publico |
| TIHUAQUE | ESPERANZA VARGAS | PASTOR BOTACHE | si | mal | si | transporte publico |
| TIHUAQUE | RICARDO NEIRA | JOSE CASTRO | si | mal | si | transporte publico |
| TIHUAQUE | RICARDO NEIRA | JOSE CASTRO | si | regular | si | transporte publico |
| TIHUAQUE | RICARDO NEIRA | ALBERTO CUECA AVILA | si | regular | si | transporte publico |
| VILLA ROSITA | ESPERANZA VARGAS | OMAIRA SUAREZ | si | mal | si | transporte publico |
| VILLA ROSITA | RICARDO NEIRA | GABRIEL AYALA | si | mal | si | transporte publico |
| VILLA ROSITA | RICARDO NEIRA | RICARDO CASAS | si | mal | si | transporte publico |
| VILLA ROSITA | RICARDO NEIRA | ELIZABET MOSQUERA | si | mal | si | transporte publico |
| VILLA ROSITA | ESPERANZA VARGAS | MIGUEL BERNAL ROMERO | si | mal | si | transporte publico |
| VILLA ROSITA | ESPERANZA VARGAS | | si | mal | si | transporte publico |
| LAS VIOLETAS | ALONSO BELTRAN | MIGUEL GUTIERREZ | si | mal | si | transporte publico |

3.3 Localidad de San Cristóbal

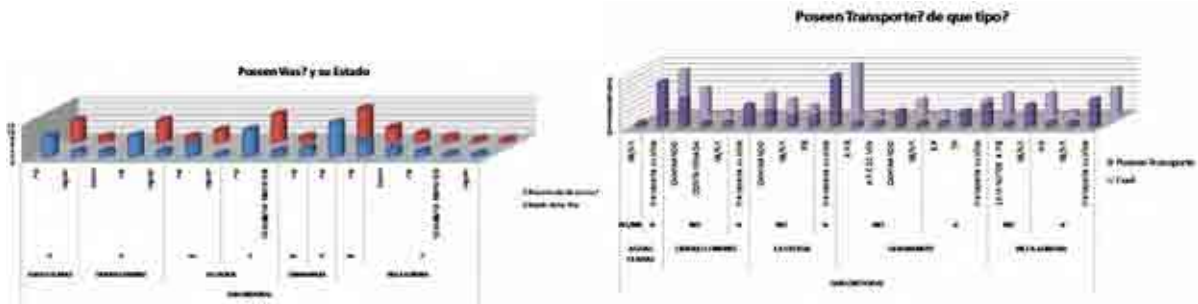

| BARRIO | ENCUESTADOR | ENCUESTADO | P8 | P9 | P10 | P11 |
|----------------|-----------------|--------------------------------|----|---------------------|-------|--------------------|
| VILLA AURORA | ALONSO BELTRAN | NOÉ MERCHAN | no | mal | NO | 15 MINUTOS A PIE |
| SAN MANUEL | ALONSO BELTRAN | MARIA AMANDA CASTELLANOS | no | mal | NO | A PIE |
| SAN MANUEL | ALONSO BELTRAN | ALEXANDRA CARREÑO LOZANO | no | mal | NO | A PIE 20 MIN |
| CIUDAD LONDRES | RICARDO NEIRA | MARIA HURTADO | si | mal | NO | CAMINANDO |
| CIUDAD LONDRES | RICARDO NEIRA | MARTHA LUCILA ALFONSO | si | bueno | NO | CAMINANDO |
| CIUDAD LONDRES | RICARDO NEIRA | ROBERTO CORTES | si | mal | NO | CAMINANDO |
| CIUDAD LONDRES | RICARDO NEIRA | LINA RODRIGUEZ | si | mal | NO | CAMINANDO |
| CIUDAD LONDRES | RICARDO NEIRA | OLGA DUARTE | si | bueno | NO | CAMINANDO |
| LA CECILIA | RICARDO NEIRA | ALIRIO MAHECHA | si | mal | NO | CAMINANDO |
| LA CECILIA | RICARDO NEIRA | MARISELA BLANCO | si | mal | NO | CAMINANDO |
| LA CECILIA | RICARDO NEIRA | ROSEMBER PARDO | si | mal | NO | CAMINANDO |
| SAN MANUEL | RICARDO NEIRA | LUBIN COLMA | si | mal | NO | CAMINANDO |
| SAN MANUEL | RICARDO NEIRA | LIDA LOPÉZ | si | mal | NO | CAMINANDO |
| SAN MANUEL | RICARDO NEIRA | LUCILA SILVA | si | mal | NO | CAMINANDO |
| CIUDAD LONDRES | RICARDO NEIRA | JOSELINA ALZATE | si | mal | NO | CONTAMINADA |
| VILLA AURORA | ALONSO BELTRAN | HELENA SIERRA | si | bueno | si | NO |
| CIUDAD LONDRES | ALONSO BELTRAN | MARIA HELENA RAMIREZ | si | mal | NO | NS/NR |
| LA CECILIA | ALONSO BELTRAN | BEATRIZ CECILIA GALLO TABORDA | no | mal | NO | NS/NR |
| LA CECILIA | RICARDO NEIRA | BLANCA CIELO TAVERA | no | mal | NO | NS/NR |
| SAN MANUEL | ALONSO BELTRAN | MARIA LIZANDRINA GARZON TORRES | no | mal | NO | NS/NR |
| VILLA AURORA | ALONSO BELTRAN | PATRICIA GOMEZ | no | mal | NO | NS/NR |
| VILLA AURORA | ALONSO BELTRAN | MARIA JESUS GANSO MORALES | no | mal | NO | NS/NR |
| VILLA AURORA | ALONSO BELTRAN | ERIKA ALBARRACÍN | no | mal | NO | NS/NR |
| VILLA AURORA | ALONSO BELTRAN | MARIA INÉS BAUTISTA | no | mal | NO | NS/NR |
| AGUAS CLARAS | ALONSO BELTRAN | GLORIA CUARTAS | si | mal | NS/NR | NS/NR |
| VILLA AURORA | ALONSO BELTRAN | NANCY ARIAS | si | NO SABE/NO RESPONDE | si | NS/NR |
| LA CECILIA | ALONSO BELTRAN | PEDRO LUIS HINCAPIE BUITRAGO | no | mal | NO | PIE |
| LA CECILIA | ALONSO BELTRAN | ALVARO TOBON | no | mal | NO | PIE |
| SAN MANUEL | ALONSO BELTRAN | AURELIANO BAUTISTA | si | mal | si | S.P |
| SAN MANUEL | ALONSO BELTRAN | MARIA GARZON | si | mal | si | TP |
| SAN MANUEL | ALONSO BELTRAN | LUIS EDUARDO TAVO | si | mal | si | TP |
| SAN MANUEL | ALONSO BELTRAN | LEONOR HERNÁNDEZ | si | mal | si | TP |
| AGUAS CLARAS | AZUCENA PARRADO | BLANCA MANTILLA | si | mal | si | transporte publico |
| AGUAS CLARAS | ALONSO BELTRAN | MARIA PINZON | si | mal | si | transporte publico |
| AGUAS CLARAS | ALONSO BELTRAN | LEIDY JOHANA MORENO | si | mal | si | transporte publico |
| AGUAS CLARAS | ALONSO BELTRAN | VICTOR ALFONSO SILVANO | si | mal | si | transporte publico |
| AGUAS CLARAS | ALONSO BELTRAN | CESAR APONTE | si | mal | si | transporte publico |
| AGUAS CLARAS | ALONSO BELTRAN | LIDIA GARZON | si | regular | si | transporte publico |
| AGUAS CLARAS | ALONSO BELTRAN | ROSA ARDILA | si | regular | si | transporte publico |
| AGUAS CLARAS | ALONSO BELTRAN | DIANA MARCELA AVILA | si | mal | si | transporte publico |
| CIUDAD LONDRES | ALONSO BELTRAN | CARLOS JOSE VILLAREAL | si | mal | si | transporte publico |
| CIUDAD LONDRES | ALONSO BELTRAN | MARIA ROJAS | si | regular | si | transporte publico |
| CIUDAD LONDRES | ALONSO BELTRAN | HUGO AMARIS | si | mal | si | transporte publico |
| CIUDAD LONDRES | ALONSO BELTRAN | MARIA ROJAS | si | regular | si | transporte publico |
| LA CECILIA | AZUCENA PARRADO | MARIA SOLANGEL RIVERA | si | NO SABE/NO RESPONDE | si | transporte publico |
| LA CECILIA | AZUCENA PARRADO | MARLENY AVENDAÑO | no | regular | si | transporte publico |
| LA CECILIA | ALONSO BELTRAN | MYRIAM CEPEDA | si | mal | si | transporte publico |
| LA CECILIA | ALONSO BELTRAN | NOHORA NUBIA MOLANO | si | mal | si | transporte publico |
| LA CECILIA | AZUCENA PARRADO | JOSE NEL ALVAREZ | si | mal | si | transporte publico |
| LA CECILIA | RICARDO NEIRA | FANNY MADRID | si | mal | si | transporte publico |
| LA CECILIA | RICARDO NEIRA | INES BARON | si | mal | si | transporte publico |
| LA CECILIA | AZUCENA PARRADO | ANA MILENA GOMEZ | si | NO SABE/NO RESPONDE | si | transporte publico |
| LA CECILIA | ALONSO BELTRAN | AURORA PRIETO | si | mal | si | transporte publico |
| SAN MANUEL | ALONSO BELTRAN | FIDELINA CASTILLO | si | mal | si | transporte publico |
| SAN MANUEL | ALONSO BELTRAN | DIEGO BELTRAN | si | mal | si | transporte publico |
| SAN MANUEL | ALONSO BELTRAN | MARIA EUGENIA BAUTISTA | si | mal | si | transporte publico |
| SAN MANUEL | ALONSO BELTRAN | MARIA I ROMERO | si | mal | si | transporte publico |
| VILLA AURORA | ALONSO BELTRAN | JORGE ALFREDO LONDOÑO | si | bueno | si | transporte publico |
| VILLA AURORA | ALONSO BELTRAN | MERY SUAREZ | si | mal | si | transporte publico |
| VILLA AURORA | ALONSO BELTRAN | MARIELA RODRIGUEZ | si | bueno | si | transporte publico |
| VILLA AURORA | RICARDO NEIRA | LUIS RODRIGO GARZÓN | si | regular | si | transporte publico |
| VILLA AURORA | ALONSO BELTRAN | NELLY ASTRID LAGOS | si | mal | si | transporte publico |

3.4 Localidad de Ciudad Bolívar

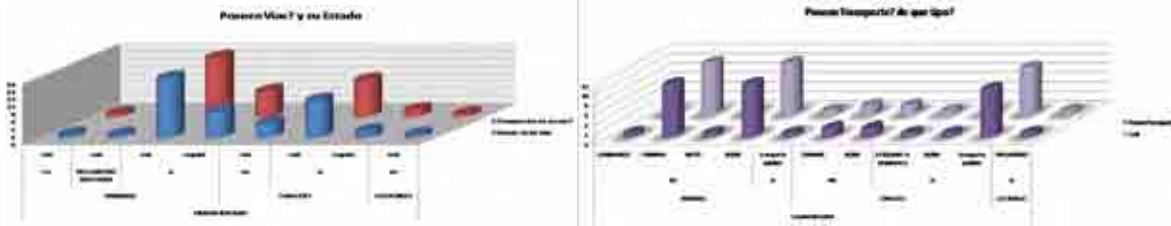

| BARRIO | ENCUESTADOR | ENCUESTADO | P8 | P9 | P11 | P12 |
|------------|----------------|----------------------------------|---------------------|---------|-----|-------------------------|
| CARACOLI | ALONSO BELTRAN | JOSE FERNEY MORENO | no | mal | si | 3 ESQUINAS A 10 MINUTOS |
| VERBENAL | RICARDO NEIRA | RUBELIA MONTERO | si | regular | NO | CAMINANDO |
| VERBENAL | RICARDO NEIRA | VICTOR JULIO OCHOA | si | mal | NO | CAMINAR |
| VERBENAL | RICARDO NEIRA | JOSE FRANCISCO PRADA | si | mal | NO | CAMINAR |
| VERBENAL | RICARDO NEIRA | MARIELA TIMOTE DE TIQUE | si | mal | NO | CAMINAR |
| VERBENAL | RICARDO NEIRA | CARLOS ALFONSO PINEDA | si | regular | NO | CAMINAR |
| VERBENAL | RICARDO NEIRA | FLOR MARIA GOMEZ | si | regular | NO | CAMINAR |
| VERBENAL | RICARDO NEIRA | MARIA DEISY TRIANA | si | mal | NO | CAMINAR |
| VERBENAL | RICARDO NEIRA | MARIA CONCEPCION PEREZ | si | regular | NO | CAMINAR |
| VERBENAL | RICARDO NEIRA | ROCIO RIAÑO | si | mal | NO | CAMINAR |
| VERBENAL | RICARDO NEIRA | HECTOR FABIO CARDENA | si | regular | NO | CAMINAR |
| VERBENAL | RICARDO NEIRA | ROELIA MONTERO | si | regular | NO | CAMINAR |
| VERBENAL | RICARDO NEIRA | OMAIRA QUEVEDO | si | mal | NO | CAMINAR |
| CARACOLI | RICARDO NEIRA | BLANCA ODILIA RODRIGUEZ | si | mal | NO | CAMINAR |
| CARACOLI | RICARDO NEIRA | LUIS VARGAS | si | mal | NO | CAMINAR |
| VERBENAL | RICARDO NEIRA | JOSE ISIDRO BARAJAS | si | regular | NO | MOTO |
| VERBENAL | ALONSO BELTRAN | LUZ EDITH ARDILA | si | mal | NO | NS/NR |
| VERBENAL | ALONSO BELTRAN | BLANCA ESTRELLA TRIADO | si | mal | NO | NS/NR |
| VERBENAL | ALONSO BELTRAN | PEDRO NUÑEZ | si | mal | NO | NS/NR |
| VERBENAL | ALONSO BELTRAN | MAGOLA ROMERO CASTAÑEDA | si | mal | NO | NS/NR |
| VERBENAL | ALONSO BELTRAN | JORGE ELIECER RODRIGUEZ | si | mal | NO | NS/NR |
| VERBENAL | ALONSO BELTRAN | MARIA DE LOS ANGELES GALINDO | si | mal | NO | NS/NR |
| VERBENAL | ALONSO BELTRAN | DARIO DE JESUS RAMIREZ JARAMILLO | si | mal | NO | NS/NR |
| VERBENAL | ALONSO BELTRAN | DIANA PATRICIA BERNAL | si | mal | NO | NS/NR |
| VERBENAL | ALONSO BELTRAN | ARACELY ZARATE | si | mal | NO | NS/NR |
| VERBENAL | ALONSO BELTRAN | MARIA CECILIA MANZANO | si | mal | NO | NS/NR |
| VERBENAL | RICARDO NEIRA | JAIME CARO | NO SABE/NO RESPONDE | mal | NO | NS/NR |
| CARACOLI | ALONSO BELTRAN | DAVID PEREZ | no | mal | NO | NS/NR |
| CARACOLI | ALONSO BELTRAN | MARGARITA SUESCA | no | mal | NO | NS/NR |
| CARACOLI | ALONSO BELTRAN | MARIA EMILSE SANCHEZ | no | mal | si | NS/NR |
| VERBENAL | ALONSO BELTRAN | HENRY GOMEZ | no | mal | si | transporte publico |
| CARACOLI | RICARDO NEIRA | LUZ NELLY | si | mal | si | transporte publico |
| CARACOLI | ALONSO BELTRAN | MARIA JIMENEZ | si | regular | si | transporte publico |
| CARACOLI | ALONSO BELTRAN | VICTORIA YARA | si | mal | si | transporte publico |
| CARACOLI | ALONSO BELTRAN | FRANCY HERNANDEZ | si | mal | si | transporte publico |
| CARACOLI | ALONSO BELTRAN | FLOR ELVIA GONZALEZ | si | mal | si | transporte publico |
| CARACOLI | ALONSO BELTRAN | ROSALBA RODRIGUEZ ORTIZ | si | mal | si | transporte publico |
| CARACOLI | RICARDO NEIRA | BLANCA MYRIAM CORTEZ | si | mal | si | transporte publico |
| CARACOLI | RICARDO NEIRA | DANIEL MARTINEZ | si | mal | si | transporte publico |
| CARACOLI | RICARDO NEIRA | ALIRIO BOHORQUEZ | si | mal | si | transporte publico |
| CARACOLI | RICARDO NEIRA | GLORIA MUÑOZ | si | regular | si | transporte publico |
| LOS ROBLES | ALONSO BELTRAN | FRANCISCO RODRIGUEZ | no | mal | si | TRASANDINO |

3.5 Soacha



| BARRIO | ENCUESTADOR | ENCUESTADO | P8 | P9 | P10 | P11 |
|----------|----------------|---------------------|----|-----|-----|--------------------|
| EL OASIS | ALONSO BELTRAN | HENRY GOMEZ | no | mal | si | transporte publico |
| EL OASIS | ALONSO BELTRAN | FRANCISCO RODRIGUEZ | no | mal | si | transporte publico |

4. Reasons to live at that area /Razones para vivir en el área

| | Hace cuanto | | |
|------------------------------|--------------------|-----------------|------------------|
| | viven en el sector | Son desplazados | Son propietarios |
| SAN CRISTOBAL | 62 | 62 | 62 |
| AGUAS CLARAS | 9 | 9 | 9 |
| Entre 1 y 5 años | 3 | 3 | 3 |
| Entre 11 y 20 años | 4 | 4 | 4 |
| Entre 6 y 10 años | 2 | 2 | 2 |
| CIUDAD LONDRES | 11 | 11 | 11 |
| Entre 1 y 5 años | 2 | 2 | 2 |
| Entre 11 y 20 años | 1 | 1 | 1 |
| Entre 6 y 10 años | 1 | 1 | 1 |
| Más de 20 años | 6 | 6 | 6 |
| Menos de 1 año | 1 | 1 | 1 |
| LA CECILIA | 16 | 16 | 16 |
| Entre 1 y 5 años | 8 | 8 | 8 |
| Entre 11 y 20 años | 1 | 1 | 1 |
| Entre 6 y 10 años | 6 | 6 | 6 |
| Menos de 1 año | 1 | 1 | 1 |
| SAN MANUEL | 14 | 14 | 14 |
| Entre 1 y 5 años | 2 | 2 | 2 |
| Entre 11 y 20 años | 5 | 5 | 5 |
| Entre 6 y 10 años | 2 | 2 | 2 |
| Más de 20 años | 5 | 5 | 5 |
| VILLA AURORA | 12 | 12 | 12 |
| Entre 1 y 5 años | 4 | 4 | 4 |
| Entre 11 y 20 años | 1 | 1 | 1 |
| Entre 6 y 10 años | 6 | 6 | 6 |
| Más de 20 años | 1 | 1 | 1 |
| USAQUEN | 32 | 32 | 32 |
| ALTOS DE SERREZUELA | 6 | 6 | 6 |
| Entre 11 y 20 años | 2 | 2 | 2 |
| Entre 6 y 10 años | 1 | 1 | 1 |
| Más de 20 años | 3 | 3 | 3 |
| LAS LOMITAS | 10 | 10 | 10 |
| Entre 1 y 5 años | 6 | 6 | 6 |
| Entre 11 y 20 años | 2 | 2 | 2 |
| Entre 6 y 10 años | 2 | 2 | 2 |
| VILLAS DE LA CAPILLA | 16 | 16 | 16 |
| Entre 1 y 5 años | 5 | 5 | 5 |
| Entre 11 y 20 años | 1 | 1 | 1 |
| Entre 6 y 10 años | 10 | 10 | 10 |
| USME | 68 | 68 | 68 |
| ARRAYANES | 1 | 1 | 1 |
| Entre 11 y 20 años | 1 | 1 | 1 |
| FISCALA II LA FORTUNA | 7 | 7 | 7 |
| Entre 1 y 5 años | 5 | 5 | 5 |
| Entre 11 y 20 años | 1 | 1 | 1 |
| Menos de 1 año | 1 | 1 | 1 |
| LA FISCALA | 19 | 19 | 19 |
| Entre 1 y 5 años | 8 | 8 | 8 |
| Entre 11 y 20 años | 2 | 2 | 2 |
| Entre 6 y 10 años | 4 | 4 | 4 |
| Más de 20 años | 4 | 4 | 4 |
| Menos de 1 año | 1 | 1 | 1 |
| PORTAL DEL DIVINO | 4 | 4 | 4 |
| Entre 1 y 5 años | 4 | 4 | 4 |
| SAN PEDRO | 2 | 2 | 2 |
| Entre 1 y 5 años | 1 | 1 | 1 |
| Entre 11 y 20 años | 1 | 1 | 1 |
| SIERRA MORENA | 11 | 11 | 11 |
| Entre 1 y 5 años | 6 | 6 | 6 |
| Entre 11 y 20 años | 2 | 2 | 2 |
| Entre 6 y 10 años | 1 | 1 | 1 |
| Más de 20 años | 1 | 1 | 1 |
| Menos de 1 año | 1 | 1 | 1 |
| TIHUAQUE | 7 | 7 | 7 |
| Entre 1 y 5 años | 3 | 3 | 3 |
| Entre 11 y 20 años | 3 | 3 | 3 |
| Más de 20 años | 1 | 1 | 1 |
| VILLA ANITA | 7 | 7 | 7 |
| Entre 1 y 5 años | 3 | 3 | 3 |
| Entre 11 y 20 años | 1 | 1 | 1 |
| Entre 6 y 10 años | 3 | 3 | 3 |
| VILLA ROSITA | 6 | 6 | 6 |
| Entre 11 y 20 años | 1 | 1 | 1 |
| Entre 6 y 10 años | 5 | 5 | 5 |
| SAN PEDRO | 1 | 1 | 1 |
| Más de 20 años | 1 | 1 | 1 |
| LAS VIOLETAS | 3 | 3 | 3 |
| Entre 1 y 5 años | 1 | 1 | 1 |
| Entre 11 y 20 años | 1 | 1 | 1 |
| Entre 6 y 10 años | 1 | 1 | 1 |
| CIUDAD BOLIVAR | 42 | 42 | 42 |
| VERBENAL | 25 | 25 | 25 |
| Entre 1 y 5 años | 13 | 13 | 13 |
| Entre 11 y 20 años | 2 | 2 | 2 |
| Entre 6 y 10 años | 3 | 3 | 3 |
| Más de 20 años | 1 | 1 | 1 |
| Menos de 1 año | 6 | 6 | 6 |
| CARACOLI | 16 | 16 | 16 |
| Entre 1 y 5 años | 2 | 2 | 2 |
| Entre 11 y 20 años | 6 | 6 | 6 |
| Entre 6 y 10 años | 6 | 6 | 6 |
| Menos de 1 año | 2 | 2 | 2 |
| LOS ROBLES | 1 | 1 | 1 |
| Entre 11 y 20 años | 1 | 1 | 1 |
| SOACHA | 2 | 2 | 2 |
| EL OASIS | 2 | 2 | 2 |
| Entre 1 y 5 años | 1 | 1 | 1 |
| Entre 11 y 20 años | 1 | 1 | 1 |
| Total general | 206 | 206 | 206 |

| LOCALIDAD | BARRIO | ENCUESTADO | P12 | P13 | P14 | P15 | P16 |
|----------------|-----------------------|-----------------------------------|--------------------|-------|-------|-----|--------|
| SAN CRISTOBAL | AGUAS CLARAS | CESAR APONTE | Entre 1 y 5 años | no | si | no | |
| SAN CRISTOBAL | AGUAS CLARAS | VICTOR ALFONSO SILVANO | Entre 1 y 5 años | no | si | no | |
| SAN CRISTOBAL | AGUAS CLARAS | LEIDY JOHANA MORENO | Entre 1 y 5 años | no | si | no | |
| SAN CRISTOBAL | CIUDAD LONDRES | HUGO AMARIS | Entre 1 y 5 años | no | si | no | |
| SAN CRISTOBAL | CIUDAD LONDRES | CARLOS JOSE VILLAREAL | Entre 1 y 5 años | no | si | no | |
| USME | FISCALA II LA FORTUNA | LUZ MARINA ORTIZ | Entre 1 y 5 años | NS/NR | si | no | |
| USME | FISCALA II LA FORTUNA | ULISES CORTES JAQUE | Entre 1 y 5 años | si | si | no | |
| USME | FISCALA II LA FORTUNA | EDIER CORTES | Entre 1 y 5 años | no | no | no | |
| USME | FISCALA II LA FORTUNA | NATACHA LONDOÑO | Entre 1 y 5 años | no | si | no | |
| USME | FISCALA II LA FORTUNA | JESUS URIEL MUÑOZ YEPEZ | Entre 1 y 5 años | si | NS/NR | no | |
| SAN CRISTOBAL | LA CECILIA | AURORA PRIETO | Entre 1 y 5 años | si | no | si | 80000 |
| SAN CRISTOBAL | LA CECILIA | JOSE NEL ALVAREZ | Entre 1 y 5 años | no | si | no | |
| SAN CRISTOBAL | LA CECILIA | NOHORA NUBIA MOLANO | Entre 1 y 5 años | no | si | no | |
| SAN CRISTOBAL | LA CECILIA | MYRIAM CEPEDA | Entre 1 y 5 años | no | no | si | 80000 |
| SAN CRISTOBAL | LA CECILIA | ALIRIO MAHECHA | Entre 1 y 5 años | no | si | no | |
| SAN CRISTOBAL | LA CECILIA | ALVARO TOBON | Entre 1 y 5 años | si | si | no | |
| SAN CRISTOBAL | LA CECILIA | PEDRO LUIS HINCAPIE BUITRAGO | Entre 1 y 5 años | si | si | no | |
| SAN CRISTOBAL | LA CECILIA | MARIA SOLANGEL RIVERA | Entre 1 y 5 años | no | si | no | |
| USME | LA FISCALA | MISABELINA ZARATE GUERRERO | Entre 1 y 5 años | NS/NR | si | no | |
| USME | LA FISCALA | GEORGINA AGUDELO | Entre 1 y 5 años | si | si | no | |
| USME | LA FISCALA | DIEGO MARTINEZ | Entre 1 y 5 años | NS/NR | si | no | |
| USME | LA FISCALA | CARMEN EDILMA MOTA | Entre 1 y 5 años | no | no | si | 100000 |
| USME | LA FISCALA | CLAUDIA PATRICIA VANEGAS VALENCIA | Entre 1 y 5 años | no | si | no | |
| USME | LA FISCALA | EMA IRENE ESCARRAGA | Entre 1 y 5 años | si | no | no | |
| USME | LA FISCALA | | Entre 1 y 5 años | NS/NR | si | no | |
| USME | LA FISCALA | VILMA PATAQUIBA | Entre 1 y 5 años | no | si | no | |
| USAQUEN | LAS LOMITAS | ELIAS MOYANO | Entre 1 y 5 años | no | si | no | |
| USAQUEN | LAS LOMITAS | RAFAEL BERNAL | Entre 1 y 5 años | no | no | no | |
| USAQUEN | LAS LOMITAS | LIBIA RINCON | Entre 1 y 5 años | si | no | si | 80000 |
| USAQUEN | LAS LOMITAS | RAFAEL RODRIGUEZ | Entre 1 y 5 años | no | si | no | |
| USAQUEN | LAS LOMITAS | MYRIAM PESCA CASTAÑEDA | Entre 1 y 5 años | no | si | no | |
| USAQUEN | LAS LOMITAS | BLANCA MARIA AVILA | Entre 1 y 5 años | NS/NR | si | no | |
| USME | PORTAL DEL DIVINO | SANDRA BIBIANA ROA ROJAS | Entre 1 y 5 años | si | si | no | |
| USME | PORTAL DEL DIVINO | LIBIA BARON | Entre 1 y 5 años | no | si | no | |
| USME | PORTAL DEL DIVINO | ANA JULIA JARAMILLO | Entre 1 y 5 años | no | si | no | |
| USME | PORTAL DEL DIVINO | HELENA ISAZA | Entre 1 y 5 años | no | si | no | |
| SAN CRISTOBAL | SAN MANUEL | LEONOR HERNÁNDEZ | Entre 1 y 5 años | NS/NR | no | si | 30000 |
| SAN CRISTOBAL | SAN MANUEL | LIDA LOPEZ | Entre 1 y 5 años | no | si | no | |
| USME | SAN PEDRO | ERNESTO MARTINEZ | Entre 1 y 5 años | no | si | si | 80000 |
| USME | SIERRA MORENA | AURORA ACOSTA | Entre 1 y 5 años | no | no | no | |
| USME | SIERRA MORENA | JUAN CARLOS HERNANDEZ | Entre 1 y 5 años | no | si | no | |
| USME | SIERRA MORENA | MARIA CECILIA ALVAREZ | Entre 1 y 5 años | no | no | no | |
| USME | SIERRA MORENA | MONICA RUIZ | Entre 1 y 5 años | no | no | no | |
| USME | SIERRA MORENA | LINDA CAROLINA PARRA | Entre 1 y 5 años | no | no | no | |
| USME | SIERRA MORENA | BELEN SARMIENTO | Entre 1 y 5 años | no | no | no | |
| USME | TIHUAQUE | JOSE CASTRO | Entre 1 y 5 años | no | si | no | |
| USME | TIHUAQUE | NUBIA ALVAREZ RODRIGUEZ | Entre 1 y 5 años | no | si | no | |
| USME | TIHUAQUE | ALVARO DIAZ | Entre 1 y 5 años | no | si | no | |
| USME | VILLA ANITA | LUIS ALFREDO RODRIGUEZ | Entre 1 y 5 años | no | si | no | |
| USME | VILLA ANITA | MARTHA INES RODRIGUEZ | Entre 1 y 5 años | no | si | no | |
| USME | VILLA ANITA | LUZ MERY MOYA SANCHEZ | Entre 1 y 5 años | no | no | si | 50000 |
| SAN CRISTOBAL | VILLA AURORA | PATRICIA GOMEZ | Entre 1 y 5 años | no | si | no | |
| SAN CRISTOBAL | VILLA AURORA | LUIS RODRIGO GARZON | Entre 1 y 5 años | no | si | no | |
| SAN CRISTOBAL | VILLA AURORA | HELENA SIERRA | Entre 1 y 5 años | no | no | si | 100000 |
| SAN CRISTOBAL | VILLA AURORA | NANCY ARIAS | Entre 1 y 5 años | no | si | no | |
| USAQUEN | VILLAS DE LA CAPILLA | ADELINA ALMONACID DE GARZON | Entre 1 y 5 años | no | si | no | |
| USAQUEN | VILLAS DE LA CAPILLA | BEATRIZ GOMEZ | Entre 1 y 5 años | no | no | si | 80000 |
| USAQUEN | VILLAS DE LA CAPILLA | BEATRIZ GOMEZ | Entre 1 y 5 años | NS/NR | si | no | |
| USAQUEN | VILLAS DE LA CAPILLA | OMAIRA PAYARES | Entre 1 y 5 años | no | si | no | |
| USAQUEN | VILLAS DE LA CAPILLA | ROSA CLARA CELY | Entre 1 y 5 años | no | si | no | |
| CIUDAD BOLIVAR | VERBENAL | OMAIRA QUEVEDO | Entre 1 y 5 años | si | si | no | |
| CIUDAD BOLIVAR | VERBENAL | HECTOR FABIO CARDENA | Entre 1 y 5 años | no | si | no | |
| CIUDAD BOLIVAR | VERBENAL | ROCIO RIAÑO | Entre 1 y 5 años | si | si | no | |
| CIUDAD BOLIVAR | VERBENAL | JOSE ISIDRO BARAJAS | Entre 1 y 5 años | no | si | no | |
| CIUDAD BOLIVAR | VERBENAL | MARIA CONCEPCION PEREZ | Entre 1 y 5 años | no | si | no | |
| CIUDAD BOLIVAR | VERBENAL | FLOR MARIA GOMEZ | Entre 1 y 5 años | no | si | no | |
| CIUDAD BOLIVAR | VERBENAL | DARIO DE JESUS RAMIREZ JARAMILLO | Entre 1 y 5 años | si | si | no | |
| CIUDAD BOLIVAR | VERBENAL | JORGE ELIECER RODRIGUEZ | Entre 1 y 5 años | no | si | no | |
| CIUDAD BOLIVAR | VERBENAL | MAGOLA ROMERO CASTAÑEDA | Entre 1 y 5 años | si | si | no | |
| CIUDAD BOLIVAR | VERBENAL | MARIELA TIMOTE DE TIQUE | Entre 1 y 5 años | si | si | no | |
| CIUDAD BOLIVAR | VERBENAL | JOSE FRANCISCO PRADA | Entre 1 y 5 años | si | si | no | |
| CIUDAD BOLIVAR | VERBENAL | HENRY GOMEZ | Entre 1 y 5 años | si | no | si | 100000 |
| CIUDAD BOLIVAR | VERBENAL | LUZ EDITH ARDILA | Entre 1 y 5 años | no | si | no | |
| CIUDAD BOLIVAR | CARACOLI | VICTORIA YARA | Entre 1 y 5 años | no | no | si | 100000 |
| CIUDAD BOLIVAR | CARACOLI | LUZ NELLY | Entre 1 y 5 años | no | no | si | 60000 |
| SOACHA | EL OASIS | HENRY GOMEZ | Entre 1 y 5 años | si | no | si | 100000 |
| USME | LAS VIOLETAS | MARIA DEL CARMEN MONCALEANO | Entre 1 y 5 años | si | no | no | |
| SAN CRISTOBAL | AGUAS CLARAS | DIANA MARCELA AVILA | Entre 11 y 20 años | no | si | no | |
| SAN CRISTOBAL | AGUAS CLARAS | ROSA ARDILA | Entre 11 y 20 años | no | si | no | |
| SAN CRISTOBAL | AGUAS CLARAS | GLORIA CUARTAS | Entre 11 y 20 años | no | si | no | |
| SAN CRISTOBAL | AGUAS CLARAS | MARIA PINZON | Entre 11 y 20 años | no | si | no | |
| USAQUEN | ALTOS DE SERREZUELA | DUBYS VARGAS | Entre 11 y 20 años | no | no | si | 210000 |
| USAQUEN | ALTOS DE SERREZUELA | MARY LUZ FEO QUIROGA | Entre 11 y 20 años | no | si | no | |
| USME | ARRAYANES | PRESENTACION PEREZ | Entre 11 y 20 años | no | si | no | |
| SAN CRISTOBAL | CIUDAD LONDRES | MARTHA LUCILA ALFONSO | Entre 11 y 20 años | no | si | no | |
| USME | FISCALA II LA FORTUNA | AQUILEO BUITRAGO | Entre 11 y 20 años | NS/NR | si | no | |
| SAN CRISTOBAL | LA CECILIA | FANNY MADRID | Entre 11 y 20 años | no | si | no | |
| USME | LA FISCALA | ROSAURA ROMERO | Entre 11 y 20 años | no | si | no | |
| USME | LA FISCALA | LUIS ALFONSO CASTILLO CONEJO | Entre 11 y 20 años | si | no | si | |
| USAQUEN | LAS LOMITAS | REINALDO CEPEDA | Entre 11 y 20 años | NS/NR | si | no | |
| USAQUEN | LAS LOMITAS | FLOR MARIA LAGOS | Entre 11 y 20 años | no | si | no | |
| SAN CRISTOBAL | SAN MANUEL | MARIA LIZANDRINA GARZON TORRES | Entre 11 y 20 años | NS/NR | si | no | |
| SAN CRISTOBAL | SAN MANUEL | AURELIANO BAUTISTA | Entre 11 y 20 años | no | no | si | 80000 |
| SAN CRISTOBAL | SAN MANUEL | LUIS EDUARDO TAVO | Entre 11 y 20 años | no | si | no | |
| SAN CRISTOBAL | SAN MANUEL | LUCILA SILVA | Entre 11 y 20 años | no | si | no | |
| SAN CRISTOBAL | SAN MANUEL | LUBIN COLMA | Entre 11 y 20 años | no | si | no | |
| USME | SAN PEDRO | MATILDE REYES | Entre 11 y 20 años | no | si | no | |
| USME | SIERRA MORENA | ONEYDA CASTAÑEDA | Entre 11 y 20 años | no | si | no | |
| USME | SIERRA MORENA | RAMIRO RODRIGUEZ | Entre 11 y 20 años | no | si | no | |
| USME | TIHUAQUE | JOSE CASTRO | Entre 11 y 20 años | no | si | no | |
| USME | TIHUAQUE | PASTOR BOTACHE | Entre 11 y 20 años | no | no | si | |
| USME | TIHUAQUE | GONZALO MARTINEZ | Entre 11 y 20 años | no | si | no | |

| LOCALIDAD | BARRIO | ENCUESTADO | P12 | P13 | P14 | P15 | P16 |
|----------------|-----------------------|------------------------------------|--------------------|-------|-----|-----|--------|
| USME | VILLA ANITA | DANIELA ORTIZ | Entre 11 y 20 años | no | no | si | 150000 |
| SAN CRISTOBAL | VILLA AURORA | MERY SUAREZ | Entre 11 y 20 años | no | si | no | |
| USME | VILLA ROSITA | ELIZABET MOSQUERA | Entre 11 y 20 años | no | si | no | |
| USAQUEN | VILLAS DE LA CAPILLA | ALVARO GUERRERO | Entre 11 y 20 años | no | si | no | |
| CIUDAD BOLIVAR | VERBENAL | CARLOS ALFONSO PINEDA | Entre 11 y 20 años | no | si | no | |
| CIUDAD BOLIVAR | VERBENAL | VICTOR JULIO OCHOA | Entre 11 y 20 años | no | si | no | |
| CIUDAD BOLIVAR | CARACOLI | BLANCA MYRIAM CORTEZ | Entre 11 y 20 años | no | si | no | |
| CIUDAD BOLIVAR | CARACOLI | MARGARITA SUESCA | Entre 11 y 20 años | no | si | no | |
| CIUDAD BOLIVAR | CARACOLI | ROSALBA RODRIGUEZ ORTIZ | Entre 11 y 20 años | no | no | si | 30000 |
| CIUDAD BOLIVAR | CARACOLI | JOSE FERNEY MORENO | Entre 11 y 20 años | no | si | no | |
| CIUDAD BOLIVAR | CARACOLI | LUIS VARGAS | Entre 11 y 20 años | si | si | no | |
| CIUDAD BOLIVAR | CARACOLI | BLANCA ODILIA RODRIGUEZ | Entre 11 y 20 años | no | si | no | |
| CIUDAD BOLIVAR | LOS ROBLES | FRANCISCO RODRIGUEZ | Entre 11 y 20 años | no | si | no | |
| SOACHA | EL OASIS | FRANCISCO RODRIGUEZ | Entre 11 y 20 años | no | si | no | |
| USME | LAS VIOLETAS | MARTHA ESPITIA | Entre 11 y 20 años | no | si | no | |
| SAN CRISTOBAL | AGUAS CLARAS | LIDIA GARZON | Entre 6 y 10 años | no | si | no | |
| SAN CRISTOBAL | AGUAS CLARAS | BLANCA MANTILLA | Entre 6 y 10 años | no | si | no | |
| USAQUEN | ALTOS DE SERREZUELA | PABLO EMILIO GARZON | Entre 6 y 10 años | no | no | si | |
| SAN CRISTOBAL | CIUDAD LONDRES | MARIA HURTADO | Entre 6 y 10 años | no | si | no | |
| SAN CRISTOBAL | LA CECILIA | ANA MILENA GOMEZ | Entre 6 y 10 años | no | si | no | |
| SAN CRISTOBAL | LA CECILIA | INES BARON | Entre 6 y 10 años | no | si | no | |
| SAN CRISTOBAL | LA CECILIA | ROSEMBER PARDO | Entre 6 y 10 años | no | si | no | |
| SAN CRISTOBAL | LA CECILIA | MARISELA BLANCO | Entre 6 y 10 años | no | si | no | |
| SAN CRISTOBAL | LA CECILIA | BLANCA CIELO TAVERA | Entre 6 y 10 años | no | si | no | |
| SAN CRISTOBAL | LA CECILIA | BEATRIZ CECILIA GALLO TABORDA | Entre 6 y 10 años | no | si | no | |
| USME | LA FISCALA | ANA LUCIA CAÑON | Entre 6 y 10 años | no | si | no | |
| USME | LA FISCALA | DUIFAY RODRIGUEZ | Entre 6 y 10 años | no | si | no | |
| USME | LA FISCALA | BELARMINA DE MELENDEZ | Entre 6 y 10 años | no | si | no | |
| USME | LA FISCALA | ALBA PATRICIA PATIÑO | Entre 6 y 10 años | no | si | no | |
| USAQUEN | LAS LOMITAS | OLGA CEPEDA | Entre 6 y 10 años | no | si | no | |
| USAQUEN | LAS LOMITAS | EMPERATRIZ CASTAÑEDA | Entre 6 y 10 años | NS/NR | si | no | |
| SAN CRISTOBAL | SAN MANUEL | MARIA AMANDA CASTELLANOS | Entre 6 y 10 años | NS/NR | si | no | |
| SAN CRISTOBAL | SAN MANUEL | MARIA GARZON | Entre 6 y 10 años | no | si | no | |
| USME | SIERRA MORENA | LUIS JAVIER CHAPARRO | Entre 6 y 10 años | no | si | no | |
| USME | VILLA ANITA | LUIS ENRIQUE LOPEZ | Entre 6 y 10 años | no | si | no | |
| USME | VILLA ANITA | ODILIA MATEUS | Entre 6 y 10 años | no | si | no | |
| USME | VILLA ANITA | ANA DELINA GRUJALBA VDA DE BENITEZ | Entre 6 y 10 años | si | si | no | |
| SAN CRISTOBAL | VILLA AURORA | MARIELA RODRIGUEZ | Entre 6 y 10 años | no | si | no | |
| SAN CRISTOBAL | VILLA AURORA | MARIA JESUS GANSO MORALES | Entre 6 y 10 años | no | si | no | |
| SAN CRISTOBAL | VILLA AURORA | ERIKA ALBARRACIN | Entre 6 y 10 años | no | si | no | |
| SAN CRISTOBAL | VILLA AURORA | NOÉ MERCHAN | Entre 6 y 10 años | no | no | si | 80000 |
| SAN CRISTOBAL | VILLA AURORA | NELLY ASTRID LAGOS | Entre 6 y 10 años | no | si | no | |
| SAN CRISTOBAL | VILLA AURORA | JORGE ALFREDO LONDOÑO | Entre 6 y 10 años | no | si | no | |
| USME | VILLA ROSITA | | Entre 6 y 10 años | no | no | si | |
| USME | VILLA ROSITA | MIGUEL BERNAL ROMERO | Entre 6 y 10 años | no | no | si | |
| USME | VILLA ROSITA | RICARDO CASAS | Entre 6 y 10 años | no | si | no | |
| USME | VILLA ROSITA | GABRIEL AYALA | Entre 6 y 10 años | no | si | no | |
| USME | VILLA ROSITA | OMAIRA SUAREZ | Entre 6 y 10 años | no | si | no | |
| USAQUEN | VILLAS DE LA CAPILLA | JOSE DEL ROSARIO ARIAS | Entre 6 y 10 años | si | si | no | |
| USAQUEN | VILLAS DE LA CAPILLA | QUERUBIN ESPINEL CAMPOS | Entre 6 y 10 años | no | si | no | |
| USAQUEN | VILLAS DE LA CAPILLA | WILLIAM ALEXANDER VARGAS | Entre 6 y 10 años | no | no | si | 20000 |
| USAQUEN | VILLAS DE LA CAPILLA | CLARA ISABEL VACA | Entre 6 y 10 años | no | si | no | |
| USAQUEN | VILLAS DE LA CAPILLA | ANITA RAMIREZ | Entre 6 y 10 años | no | si | no | |
| USAQUEN | VILLAS DE LA CAPILLA | BLANCA NUBIA ALBINO | Entre 6 y 10 años | no | si | no | |
| USAQUEN | VILLAS DE LA CAPILLA | MARIA LICILA ALONSO | Entre 6 y 10 años | no | si | no | |
| USAQUEN | VILLAS DE LA CAPILLA | OLGA MARIA VARGAS | Entre 6 y 10 años | no | no | si | 60000 |
| USAQUEN | VILLAS DE LA CAPILLA | EUCARIS LONDOÑO | Entre 6 y 10 años | si | si | no | |
| USAQUEN | VILLAS DE LA CAPILLA | MARIA ISABEL GARZON | Entre 6 y 10 años | no | si | no | |
| CIUDAD BOLIVAR | VERBENAL | JAIME CARO | Entre 6 y 10 años | no | si | no | |
| CIUDAD BOLIVAR | VERBENAL | MARIA CECILIA MANZANO | Entre 6 y 10 años | no | si | no | |
| CIUDAD BOLIVAR | VERBENAL | MARIA DE LOS ANGELES GALINDO | Entre 6 y 10 años | no | si | no | |
| CIUDAD BOLIVAR | CARACOLI | GLORIA MUÑOZ | Entre 6 y 10 años | no | no | si | 120000 |
| CIUDAD BOLIVAR | CARACOLI | ALIRIO BOHORQUEZ | Entre 6 y 10 años | no | si | no | |
| CIUDAD BOLIVAR | CARACOLI | FRANCY HERNANDEZ | Entre 6 y 10 años | no | si | no | |
| CIUDAD BOLIVAR | CARACOLI | DAVID PEREZ | Entre 6 y 10 años | no | si | no | |
| CIUDAD BOLIVAR | CARACOLI | MARIA EMILSE SANCHEZ | Entre 6 y 10 años | no | si | no | |
| CIUDAD BOLIVAR | CARACOLI | MARIA JIMENEZ | Entre 6 y 10 años | si | si | no | |
| USME | LAS VIOLETAS | MIGUEL GUTIERREZ | Entre 6 y 10 años | no | si | no | |
| USAQUEN | ALTOS DE SERREZUELA | NARCISO MORENO | Más de 20 años | no | si | no | |
| USAQUEN | ALTOS DE SERREZUELA | SANDRA MILENA | Más de 20 años | no | si | no | |
| USAQUEN | ALTOS DE SERREZUELA | ELDA MOJICA | Más de 20 años | no | si | no | |
| SAN CRISTOBAL | CIUDAD LONDRES | ROBERTO CORTES | Más de 20 años | no | si | no | |
| SAN CRISTOBAL | CIUDAD LONDRES | LINA RODRIGUEZ | Más de 20 años | no | si | no | |
| SAN CRISTOBAL | CIUDAD LONDRES | OLGA DUARTE | Más de 20 años | no | si | no | |
| SAN CRISTOBAL | CIUDAD LONDRES | JOSELINA ALZATE | Más de 20 años | no | si | no | |
| SAN CRISTOBAL | CIUDAD LONDRES | MARIA ROJAS | Más de 20 años | no | si | no | |
| SAN CRISTOBAL | CIUDAD LONDRES | MARIA ROJAS | Más de 20 años | no | si | no | |
| USME | LA FISCALA | CUSTODIO BUITRAGO | Más de 20 años | NS/NR | si | no | |
| USME | LA FISCALA | JORGE ENRIQUE TORRES RICO | Más de 20 años | NS/NR | si | no | |
| USME | LA FISCALA | JORGE ALBERTO FORIGUA | Más de 20 años | no | si | no | |
| USME | LA FISCALA | BEATRIZ ABELINO | Más de 20 años | no | si | no | |
| SAN CRISTOBAL | SAN MANUEL | ALEXANDRA CARREÑO LOZANO | Más de 20 años | no | si | no | |
| SAN CRISTOBAL | SAN MANUEL | DIEGO BELTRAN | Más de 20 años | no | si | no | |
| SAN CRISTOBAL | SAN MANUEL | MARIA EUGENIA BAUTISTA | Más de 20 años | no | si | no | |
| SAN CRISTOBAL | SAN MANUEL | MARIA I ROMERO | Más de 20 años | no | si | no | |
| SAN CRISTOBAL | SAN MANUEL | FIDELINA CASTILLO | Más de 20 años | no | si | no | |
| USME | SIERRA MORENA | EFRAIN LEIVA | Más de 20 años | no | no | si | |
| USME | TIHUAQUE | ALBERTO CUECA AVILA | Más de 20 años | no | si | no | |
| SAN CRISTOBAL | VILLA AURORA | MARIA INÉS BAUTISTA | Más de 20 años | NS/NR | si | no | |
| USME | SAN PEDRO | MATEA BABATIA | Más de 20 años | no | si | no | |
| CIUDAD BOLIVAR | VERBENAL | PEDRO NUÑEZ | Más de 20 años | no | si | no | |
| SAN CRISTOBAL | CIUDAD LONDRES | MARIA HELENA RAMIREZ | Menos de 1 año | si | si | no | |
| USME | FISCALA II LA FORTUNA | YULI ANDREA MONTOYA MARTINEZ | Menos de 1 año | no | no | no | |
| SAN CRISTOBAL | LA CECILIA | MARLENY AVENDAÑO | Menos de 1 año | si | no | si | |
| USME | LA FISCALA | MARYORY HOLGUIN CAMACHO | Menos de 1 año | no | si | no | |
| USME | SIERRA MORENA | GLORIA DUARTE | Menos de 1 año | si | si | no | |
| CIUDAD BOLIVAR | VERBENAL | ROELIA MONTERO | Menos de 1 año | si | si | no | |
| CIUDAD BOLIVAR | VERBENAL | MARIA DEISY TRIANA | Menos de 1 año | no | si | no | |
| CIUDAD BOLIVAR | VERBENAL | ARACELY ZARATE | Menos de 1 año | si | si | no | |
| CIUDAD BOLIVAR | VERBENAL | DIANA PATRICIA BERNAL | Menos de 1 año | no | si | no | |
| CIUDAD BOLIVAR | VERBENAL | BLANCA ESTRELLA TRIADO | Menos de 1 año | no | no | si | 70000 |
| CIUDAD BOLIVAR | VERBENAL | RUBELIA MONTERO | Menos de 1 año | si | si | no | |
| CIUDAD BOLIVAR | CARACOLI | DANIEL MARTINEZ | Menos de 1 año | no | no | si | 50000 |
| CIUDAD BOLIVAR | CARACOLI | FLOR ELVIA GONZALEZ | Menos de 1 año | no | no | si | 70000 |

- P12 Hace cuanto vive en el sector
- P13 Son desplazados
- P14 Son propietarios
- P15 Pagan Arriendo
- P16 Cuanto pagan de arriendo

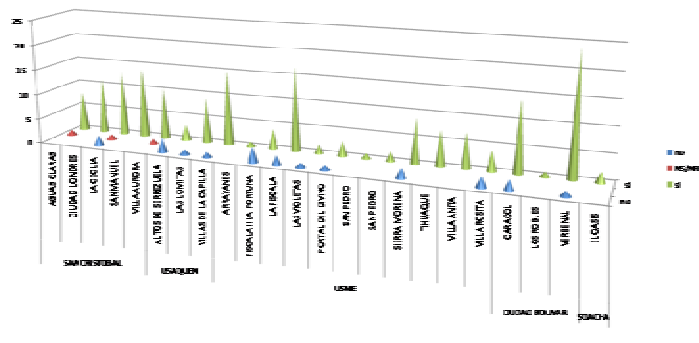

5. Health / Salud

| LOCALIDAD | BARRIO | ENCUESTADO | P17 | P18 | P19 | P20 | P 21 | P22 | P23 |
|---------------|-----------------------|-------------------------------|-----|------------------|-------|-----------------|-------|------------------------|------------------------------------|
| SAN CRISTOBAL | AGUAS CLARAS | DIANA MARCELA AVILA | no | NS/NR | si | SISBEN | si | HOSPITAL SAN BLAS | NS/NR |
| SAN CRISTOBAL | AGUAS CLARAS | ROSA ARDILA | si | CANCER | si | SISBEN | si | HOSPITAL SAN BLAS | NS/NR |
| SAN CRISTOBAL | AGUAS CLARAS | GLORIA CUARTAS | no | NS/NR | si | SISBEN | si | HOSPITAL SAN BLAS | infecioso |
| SAN CRISTOBAL | AGUAS CLARAS | LIDIA GARZON | no | NS/NR | si | SISBEN | si | CM SAN CRISTOBAL | infecioso |
| SAN CRISTOBAL | AGUAS CLARAS | CESAR APONTE | si | NS/NR | si | SISBEN | si | CM SAN CRISTOBAL | infecioso |
| SAN CRISTOBAL | AGUAS CLARAS | VICTOR ALFONSO SILVANO | no | NS/NR | NS/NR | NS/NR | NS/NR | | NS/NR |
| SAN CRISTOBAL | AGUAS CLARAS | LEIDY JOHANA MORENO | no | NS/NR | si | SISBEN | si | KRA. 10 SALUD TOTAL | NS/NR |
| SAN CRISTOBAL | AGUAS CLARAS | MARIA PINZON | si | OSTEOPOROSIS | si | SISBEN | si | HOSPITAL SAN BLAS | NS/NR |
| SAN CRISTOBAL | AGUAS CLARAS | BLANCA MANTILLA | si | RESPIRATORIAS | si | EPS | si | HOSPITAL SAN BLAS | infecciones y sistema respiratorio |
| USAQUEN | ALTOS DE SERREZUELA | NARCISO MORENO | no | NS/NR | si | SISBEN | si | SIMON BOLÍVAR | NS/NR |
| USAQUEN | ALTOS DE SERREZUELA | PABLO EMILIO GARZON | si | Diabetes | no | | no | | infecioso |
| USAQUEN | ALTOS DE SERREZUELA | SANDRA MILENA | no | NS/NR | si | EPS | si | SIMON BOLÍVAR | infecioso |
| USAQUEN | ALTOS DE SERREZUELA | DUBYS VARGAS | si | Displacia cadera | no | | si | CAMI -VERBENAL | NS/NR |
| USAQUEN | ALTOS DE SERREZUELA | ELDA MOJICA | no | NS/NR | no | | no | | infecioso |
| USAQUEN | ALTOS DE SERREZUELA | MARY LUZ FEO QUIROGA | no | NS/NR | si | SISBEN | si | Centro de salud Codito | infecioso |
| USME | ARRAYANES | PRESENTACION PEREZ | si | CANCER | si | EPS | no | | NS/NR |
| SAN CRISTOBAL | CIUDAD LONDRES | HUGO AMARIS | no | NS/NR | si | EPS | si | SAN CAMILO | NS/NR |
| SAN CRISTOBAL | CIUDAD LONDRES | MARIA HURTADO | no | NS/NR | si | SISBEN | si | CM SAN CRISTOBAL | infecioso |
| SAN CRISTOBAL | CIUDAD LONDRES | MARTHA LUCILA ALFONSO | no | NS/NR | si | SISBEN | si | CM SAN CRISTOBAL | infecioso |
| SAN CRISTOBAL | CIUDAD LONDRES | ROBERTO CORTES | no | NS/NR | si | NS/NR | NS/NR | | infecioso |
| SAN CRISTOBAL | CIUDAD LONDRES | LINA RODRIGUEZ | no | NS/NR | si | SEGURO SOCIAL | si | CLINICA SAN PEDRO | sistema digestivo |
| SAN CRISTOBAL | CIUDAD LONDRES | OLGA DUARTE | no | NS/NR | si | SISBEN | si | CAM 20 DE JULIO | infecioso |
| SAN CRISTOBAL | CIUDAD LONDRES | JOSELINA ALZATE | no | NS/NR | si | SISBEN | si | CAM 20 DE JULIO | infecioso |
| SAN CRISTOBAL | CIUDAD LONDRES | MARIA HELENA RAMIREZ | no | NS/NR | si | NS/NR | NS/NR | | NS/NR |
| SAN CRISTOBAL | CIUDAD LONDRES | MARIA ROJAS | no | NS/NR | si | SEGURO SOCIAL | si | SAN CAMILO | no |
| SAN CRISTOBAL | CIUDAD LONDRES | MARIA ROJAS | no | NS/NR | si | SEGURO SOCIAL | si | SAN CAMILO | NS/NR |
| SAN CRISTOBAL | CIUDAD LONDRES | CARLOS JOSE VILLAREAL | no | NS/NR | si | EPS | si | SAN CAMILO | infecioso |
| USME | FISCALA II LA FORTUNA | LUZ MARINA ORTIZ | no | NS/NR | no | | si | EL PORVENIR | NS/NR |
| USME | FISCALA II LA FORTUNA | ULISES CORTES JAQUE | no | NS/NR | si | CENTRO DE SALUD | si | HOSPITAL USME | infecioso |
| USME | FISCALA II LA FORTUNA | AQUILEO BUITRAGO | no | NS/NR | si | CENTRO DE SALUD | NS/NR | | NS/NR |
| USME | FISCALA II LA FORTUNA | YULI ANDREA MONTOYA MARTINEZ | no | NS/NR | si | SISBEN | no | | infeciosa y de la piel |
| USME | FISCALA II LA FORTUNA | EDIER CORTES | si | DERMATITIS | no | | no | | infeciosa y de la piel |
| USME | FISCALA II LA FORTUNA | NATACHA LONDOÑO | no | NS/NR | no | | si | CAMI, DIANA TURBAY | NS/NR |
| USME | FISCALA II LA FORTUNA | JESUS URIEL MUÑOZ YEPEZ | no | NS/NR | si | CENTRO DE SALUD | NS/NR | | NS/NR |
| SAN CRISTOBAL | LA CECILIA | AURORA PRIETO | no | NS/NR | si | EPS | si | HOSPITAL SAN BLAS | sistema digestivo |
| SAN CRISTOBAL | LA CECILIA | ANA MILENA GOMEZ | no | NS/NR | si | EPS | si | POLICLINICO DEL OLAYA | infecioso y sistema digestivo |
| SAN CRISTOBAL | LA CECILIA | INES BARON | si | NS/NR | si | SISBEN | si | CAM 20 DE JULIO | infecioso |
| SAN CRISTOBAL | LA CECILIA | FANNY MADRID | no | NS/NR | si | CENTRO DE SALUD | NS/NR | | infecioso |
| SAN CRISTOBAL | LA CECILIA | ROSEMBER PARDO | no | NS/NR | si | EPS | si | HUMANA VIVIR | infecioso |
| SAN CRISTOBAL | LA CECILIA | JOSE NEL ALVAREZ | no | NS/NR | si | SISBEN | si | HOSPITAL SAN BLAS | infecioso |
| SAN CRISTOBAL | LA CECILIA | MARISELA BLANCO | no | NS/NR | si | EPS | si | HUMANA VIVIR | infecioso |
| SAN CRISTOBAL | LA CECILIA | BLANCA CIELO TAVERA | si | ASMA | NS/NR | NS/NR | si | | NS/NR |
| SAN CRISTOBAL | LA CECILIA | BEATRIZ CECILIA GALLO TABORDA | si | NEUMONIA | no | | NS/NR | | NS/NR |
| SAN CRISTOBAL | LA CECILIA | NOHORA NUBIA MOLANO | no | NS/NR | si | SISBEN | si | HOSPITAL SAN BLAS | NS/NR |
| SAN CRISTOBAL | LA CECILIA | MYRIAM CEPEDA | no | NS/NR | si | SEGURO SOCIAL | si | CAM 20 DE JULIO | NS/NR |
| SAN CRISTOBAL | LA CECILIA | ALIRIO MAHECHA | si | NS/NR | si | SISBEN | si | SAN CAMILO | infecioso |
| SAN CRISTOBAL | LA CECILIA | ALVARO TOBON | no | NS/NR | si | SISBEN | si | HOSPITAL SAN BLAS | sistema digestivo |
| SAN CRISTOBAL | LA CECILIA | PEDRO LUIS HINCAPIE BUITRAGO | si | GOTA | no | | no | | infecioso |
| SAN CRISTOBAL | LA CECILIA | MARLENY AVENDAÑO | no | NS/NR | si | SISBEN | si | HOSPITAL SAN BLAS | infecioso |

| LOCALIDAD | BARRIO | ENCUESTADO | P17 | P18 | P19 | P20 | P21 | P22 | P23 |
|---------------|----------------------|------------------------------------|-----|-----------------------|-------|-----------------|-------|-------------------------|--|
| SAN CRISTOBAL | LA CECILIA | MARIA SOLANGEL RIVERA | no | NS/NR | si | EPS | si | HOSPITAL SAN BLAS | infeccioso y sistema digestivo |
| USME | LA FISCALA | MISAELENA ZARATE GUERRERO | no | NS/NR | si | CENTRO DE SALUD | no | | NS/NR |
| USME | LA FISCALA | GEORGINA AGUDELO | no | NS/NR | si | SEGURO SOCIAL | no | | NS/NR |
| USME | LA FISCALA | CUSTODIO BUITRAGO | si | NEUMONIA | si | CENTRO DE SALUD | si | HOSPITAL DE TUNJUELITO | NS/NR |
| USME | LA FISCALA | JORGE ENRIQUE TORRES RICO | no | NS/NR | si | CENTRO DE SALUD | si | SAN ANTONIO DISPENSARIO | NS/NR |
| USME | LA FISCALA | DIEGO MARTINEZ | no | NS/NR | si | EPS | NS/NR | | ninguna |
| USME | LA FISCALA | ANA LUCIA CAÑON | no | NS/NR | si | SISBEN | NS/NR | | NS/NR |
| USME | LA FISCALA | JORGE ALBERTO FORUGUA | no | NS/NR | si | SEGURO SOCIAL | no | | sistema respiratorio |
| USME | LA FISCALA | BEATRIZ ABELINO | no | NS/NR | si | EPS | si | PORVENIR | NS/NR |
| USME | LA FISCALA | DUIFAY RODRIGUEZ | no | NS/NR | si | SEGURO SOCIAL | si | | infeccioso y sistema digestivo |
| USME | LA FISCALA | BELARMINA DE MELENDEZ | si | HIPERTENSION | si | NS/NR | si | | infeccioso |
| USME | LA FISCALA | ALBA PATRICIA PATIÑO | no | NS/NR | si | SISBEN | no | | infeccioso |
| USME | LA FISCALA | ROSaura ROMERO | no | NS/NR | si | SISBEN | no | | infeccioso |
| USME | LA FISCALA | LUIS ALFONSO CASTILLO CONEJO | si | EPILEPSIA | no | | no | | por contaminación ambiental |
| USME | LA FISCALA | CARMEN EDILMA MOTA | si | PROBLEMAS DE COLUMNNA | si | SISBEN | si | EL PORVENIR | NS/NR |
| USME | LA FISCALA | CLAUDIA PATRICIA VANEGAS VALENCIA | no | NS/NR | no | | si | SAN CAMILO | NS/NR |
| USME | LA FISCALA | EMA IRENE ESCARRAGA | no | NS/NR | si | CENTRO DE SALUD | NS/NR | | NS/NR |
| USME | LA FISCALA | MARYORY HOLGUIN CAMACHO | no | NS/NR | si | EPS | si | MEISSEN | NS/NR |
| USME | LA FISCALA | | no | NS/NR | si | CENTRO DE SALUD | no | | no |
| USME | LA FISCALA | VILMA PATAQUIBA | no | NS/NR | si | SISBEN | si | EL PORVENIR | infeccioso |
| USAQUEN | LAS LOMITAS | OLGA CEPEDA | no | NS/NR | si | CENTRO DE SALUD | no | | infeccioso |
| USAQUEN | LAS LOMITAS | ELIAS MOYANO | si | NS/NR | si | NS/NR | no | | infeccioso |
| USAQUEN | LAS LOMITAS | REINALDO CEPEDA | no | NS/NR | si | SISBEN | si | Centro de salud Codito | no |
| USAQUEN | LAS LOMITAS | RAFAEL BERNAL | no | NS/NR | no | | NS/NR | | NS/NR |
| USAQUEN | LAS LOMITAS | FLOR MARIA LAGOS | no | NS/NR | si | SISBEN | si | SIMON BOLÍVAR | infeccioso |
| USAQUEN | LAS LOMITAS | LIBIA RINCON | no | NS/NR | si | SISBEN | si | CAMI-VERBENAL | infeccioso |
| USAQUEN | LAS LOMITAS | RAFAEL RODRIGUEZ | no | NS/NR | si | SISBEN | si | Centro de salud Codito | infeccioso |
| USAQUEN | LAS LOMITAS | MYRIAM PESCA CASTAÑEDA | no | NS/NR | si | SISBEN | si | CAMI-VERBENAL | NS/NR |
| USAQUEN | LAS LOMITAS | EMPERATRIZ CASTAÑEDA | no | NS/NR | si | SISBEN | si | CAMI-VERBENAL | NS/NR |
| USAQUEN | LAS LOMITAS | BLANCA MARIA AVILA | no | NS/NR | si | SISBEN | si | Centro de salud Codito | ninguna |
| USME | PORTAL DEL DIVINO | SANDRA BIBIANA ROA ROJAS | no | NS/NR | no | | si | HOSPITAL USME | sistema digestivo |
| USME | PORTAL DEL DIVINO | LIBIA BARON | no | NS/NR | si | SISBEN | si | HOSPITAL USME | infeccioso |
| USME | PORTAL DEL DIVINO | ANA JULIA JARAMILLO | no | NS/NR | si | SISBEN | si | JERUSALEN | sistema digestivo |
| USME | PORTAL DEL DIVINO | HELENA ISAZA | no | NS/NR | si | SISBEN | si | SOACHA | no |
| SAN CRISTOBAL | SAN MANUEL | MARIA AMANDA CASTELLANOS | no | NS/NR | si | EPS | NS/NR | | NS/NR |
| SAN CRISTOBAL | SAN MANUEL | ALEXANDRA CARREÑO LOZANO | no | NS/NR | si | SEGURO SOCIAL | NS/NR | | NS/NR |
| SAN CRISTOBAL | SAN MANUEL | DIEGO BELTRAN | no | NS/NR | si | EPS | si | SAN CAMILO | NS/NR |
| SAN CRISTOBAL | SAN MANUEL | MARIA EUGENIA BAUTISTA | no | NS/NR | si | EPS | si | SAN CAMILO | NS/NR |
| SAN CRISTOBAL | SAN MANUEL | MARIA LIZANDRINA GARZON TORRES | no | NS/NR | si | SISBEN | NS/NR | | NS/NR |
| SAN CRISTOBAL | SAN MANUEL | AURELIANO BAUTISTA | no | NS/NR | si | EPS | si | SAN CAMILO | infeccioso |
| SAN CRISTOBAL | SAN MANUEL | MARIA I ROMERO | no | NS/NR | si | SISBEN | si | SAN CAMILO | infeccioso |
| SAN CRISTOBAL | SAN MANUEL | MARIA GARZON | si | MINUSVALIDO | si | SISBEN | si | SAN CAMILO | infeccioso |
| SAN CRISTOBAL | SAN MANUEL | LUIS EDUARDO TAVO | no | NS/NR | si | NS/NR | si | | NS/NR |
| SAN CRISTOBAL | SAN MANUEL | LEONOR HERNÁNDEZ | no | NS/NR | si | SISBEN | si | SAN CAMILO | NS/NR |
| SAN CRISTOBAL | SAN MANUEL | LIDA LOPEZ | no | NS/NR | si | SISBEN | NS/NR | | infeccioso |
| SAN CRISTOBAL | SAN MANUEL | LUCILIA SILVA | no | NS/NR | si | SISBEN | si | SAN CAMILO | infeccioso |
| SAN CRISTOBAL | SAN MANUEL | LUBINI COLMA | no | NS/NR | si | SISBEN | si | SAN CAMILO | infeccioso |
| SAN CRISTOBAL | SAN MANUEL | FIDELINA CASTILLO | no | NS/NR | si | SISBEN | si | SAN CAMILO | NS/NR |
| USME | SAN PEDRO | ERNESTO MARTINEZ | no | NS/NR | si | NS/NR | si | BOSA | infeccioso |
| USME | SAN PEDRO | MATILDE REYES | no | NS/NR | si | SISBEN | si | UVA FLORA | infeccioso |
| USME | SIERRA MORENA | ONEYDA CASTAÑEDA | no | NS/NR | si | EPS | no | | sistema nervioso central y sistema digestivo |
| USME | SIERRA MORENA | GLORIA DUARTE | no | NS/NR | si | EPS | NS/NR | | infeccioso |
| USME | SIERRA MORENA | AURORA ACOSTA | no | NS/NR | si | NS/NR | no | | infeccioso y sistema digestivo |
| USME | SIERRA MORENA | JUAN CARLOS HERNANDEZ | no | NS/NR | si | SISBEN | no | | infeccioso |
| USME | SIERRA MORENA | MARIA CECILIA ALVAREZ | no | NS/NR | si | NS/NR | si | HUMANA VIVIR | infeccioso |
| USME | SIERRA MORENA | LUIS JAVIER CHAPARRO | no | NS/NR | si | SISBEN | no | | infeccioso |
| USME | SIERRA MORENA | MONICA RUIZ | no | NS/NR | no | | no | | infecciosa y de la piel |
| USME | SIERRA MORENA | LINDA CAROLINA PARRA | no | NS/NR | no | | no | | infeccioso y sistema digestivo |
| USME | SIERRA MORENA | RAMIRO RODRIGUEZ | no | NS/NR | si | SISBEN | NS/NR | | infecciones y sistema respiratorio |
| USME | SIERRA MORENA | EFRAIN LEIVA | no | NS/NR | si | EPS | no | | infeccioso |
| USME | SIERRA MORENA | BELEN SARMIENTO | no | NS/NR | si | SISBEN | no | | infeccioso |
| USME | TIHUAQUE | ALBERTO CUECA AVILA | no | NS/NR | si | SISBEN | si | UNICAJAS | infeccioso |
| USME | TIHUAQUE | JOSE CASTRO | si | RESPIRATORIAS | si | SISBEN | si | | infeccioso |
| USME | TIHUAQUE | JOSE CASTRO | no | NS/NR | si | SISBEN | si | UNICAJAS | infeccioso |
| USME | TIHUAQUE | PASTOR BOTACHE | si | RESPIRATORIAS | si | SISBEN | no | | infeccioso |
| USME | TIHUAQUE | NUBIA ALVAREZ RODRIGUEZ | no | NS/NR | si | SISBEN | si | | infeccioso |
| USME | TIHUAQUE | ALVARO DIAZ | no | NS/NR | si | SISBEN | si | | infeccioso |
| USME | TIHUAQUE | GONZALO MARTINEZ | no | NS/NR | si | SISBEN | si | UNICAJAS | infeccioso |
| USME | VILLA ANITA | LUIS ENRIQUE LOPEZ | no | NS/NR | si | SEGURO SOCIAL | NS/NR | | NS/NR |
| USME | VILLA ANITA | LUIS ALFREDO RODRIGUEZ | no | NS/NR | si | SISBEN | si | 15 STA LIBRADA | infeccioso |
| USME | VILLA ANITA | MARTHA INÉS RODRIGUEZ | no | NS/NR | si | SISBEN | si | HOSPITAL USME | infeccioso |
| USME | VILLA ANITA | DANIELA ORTIZ | si | CORAZON | si | SISBEN | si | HOSPITAL USME | infeccioso |
| USME | VILLA ANITA | LUZ MERY MOYA SANCHEZ | no | NS/NR | si | SISBEN | si | HOSPITAL USME | infeccioso |
| USME | VILLA ANITA | ODILIA MATEUS | no | NS/NR | si | SISBEN | si | CAM 20 DE JULIO | infeccioso |
| USME | VILLA ANITA | ANA DELINA GRIJALBA VDA DE BENITEZ | no | NS/NR | si | SISBEN | si | HOSPITAL USME | infeccioso |
| SAN CRISTOBAL | VILLA AURORA | MARIELA RODRIGUEZ | no | NS/NR | si | SEGURO SOCIAL | si | SAN CAMILO | NS/NR |
| SAN CRISTOBAL | VILLA AURORA | PATRICIA GOMEZ | no | NS/NR | si | SEGURO SOCIAL | NS/NR | | NS/NR |
| SAN CRISTOBAL | VILLA AURORA | LUIS RODRIGO GARZÓN | no | NS/NR | si | SISBEN | si | SAN CAMILO | infeccioso |
| SAN CRISTOBAL | VILLA AURORA | MARIA JESUS GANSO MORALES | no | NS/NR | NS/NR | NS/NR | si | CAFÉ SALUD DEL RESTREPO | infeccioso |
| SAN CRISTOBAL | VILLA AURORA | ERIKA ALBARRACÍN | no | NS/NR | si | SEGURO SOCIAL | NS/NR | | infeccioso |
| SAN CRISTOBAL | VILLA AURORA | MARIA INÉS BAUTISTA | no | NS/NR | si | SISBEN | NS/NR | | NS/NR |
| SAN CRISTOBAL | VILLA AURORA | NOÉ MERCHAN | no | NS/NR | si | SISBEN | NS/NR | | infeccioso |
| SAN CRISTOBAL | VILLA AURORA | HELENA SIERRA | no | NS/NR | si | SISBEN | NS/NR | | sistema digestivo |
| SAN CRISTOBAL | VILLA AURORA | NANCY ARIAS | no | NS/NR | si | SISBEN | si | SAN CAMILO | sistema respiratorio |
| SAN CRISTOBAL | VILLA AURORA | NELLY ASTRID LAGOS | no | NS/NR | si | EPS | si | SAN CAMILO | sistema digestivo |
| SAN CRISTOBAL | VILLA AURORA | MERY SUAREZ | no | NS/NR | si | SISBEN | si | SAN CAMILO | infeccioso |
| SAN CRISTOBAL | VILLA AURORA | JORGE ALFREDO LONDOÑO | no | NS/NR | si | SISBEN | si | SAN CAMILO | NS/NR |
| USME | VILLA ROSITA | | no | NS/NR | no | | si | HOSPITAL USME | no |
| USME | VILLA ROSITA | MIGUEL BERNAL ROMERO | no | NS/NR | si | SISBEN | si | | cardiovascular y reumatica |
| USME | VILLA ROSITA | ELIZABET MOSQUERA | no | NS/NR | si | SISBEN | si | ARRAYANES | infeccioso |
| USME | VILLA ROSITA | RICARDO CASAS | si | TUMOR | si | SISBEN | si | ARRAYANES | infeccioso |
| USME | VILLA ROSITA | GABRIEL AYALA | no | NS/NR | si | SISBEN | si | ARRAYANES | infeccioso |
| USME | VILLA ROSITA | OMAIRA SUAREZ | no | NS/NR | no | | si | | no |
| USAQUEN | VILLAS DE LA CAPILLA | ADELINA ALMONACID DE GARZON | no | NS/NR | si | SISBEN | no | | infeccioso |
| USAQUEN | VILLAS DE LA CAPILLA | JOSE DEL ROSARIO ARIAS | no | NS/NR | si | SISBEN | si | SIMON BOLÍVAR | infeccioso |
| USAQUEN | VILLAS DE LA CAPILLA | QUERUBIN ESPINEL CAMPOS | no | NS/NR | no | | no | | infeccioso |
| USAQUEN | VILLAS DE LA CAPILLA | WILLIAM ALEXANDER VARGAS | no | NS/NR | si | EPS | si | CAMI-VERBENAL | NS/NR |
| USAQUEN | VILLAS DE LA CAPILLA | CLARA ISABEL VACA | no | NS/NR | si | SISBEN | no | | infeccioso |
| USAQUEN | VILLAS DE LA CAPILLA | ANITA RAMIREZ | no | NS/NR | si | SISBEN | si | SIMON BOLÍVAR | NS/NR |
| USAQUEN | VILLAS DE LA CAPILLA | BLANCA NUBIA ALBINO | no | NS/NR | si | SISBEN | si | SIMON BOLÍVAR | no |

| LOCALIDAD | BARRIO | ENCUESTADO | P17 | P18 | P19 | P20 | P 21 | P22 | P23 |
|----------------|----------------------|----------------------------------|-----|--------------|-----|-----------------|-------|------------------------|------------------------------------|
| USAQUEN | VILLAS DE LA CAPILLA | BEATRIZ GOMEZ | no | NS/NR | si | SISBEN | si | Centro de salud Codito | NS/NR |
| USAQUEN | VILLAS DE LA CAPILLA | MARIA LUCIA ALONSO | no | NS/NR | si | CENTRO DE SALUD | si | | NS/NR |
| USAQUEN | VILLAS DE LA CAPILLA | BEATRIZ GOMEZ | no | NS/NR | si | CENTRO DE SALUD | no | | NS/NR |
| USAQUEN | VILLAS DE LA CAPILLA | OMAIRA PAYARES | no | NS/NR | si | CENTRO DE SALUD | si | Centro de salud Codito | no |
| USAQUEN | VILLAS DE LA CAPILLA | OLGA MARIA VARGAS | no | NS/NR | si | SISBEN | si | CAMI -VERBENAL | NS/NR |
| USAQUEN | VILLAS DE LA CAPILLA | ROSA CLARA CELY | no | NS/NR | si | EPS | si | PEPE SIERRA | infecioso |
| USAQUEN | VILLAS DE LA CAPILLA | ALVARO GUERRERO | si | ULCERA | si | SISBEN | si | SIMON BOLIVAR | sistema geniturinario |
| USAQUEN | VILLAS DE LA CAPILLA | EUCARIS LONDOÑO | no | NS/NR | si | EPS | si | Centro de salud Codito | infecioso |
| USAQUEN | VILLAS DE LA CAPILLA | MARIA ISABEL GARZON | no | NS/NR | si | EPS | si | CAMI -VERBENAL | infecioso |
| USME | SAN PEDRO | MATEA BABATIA | no | NS/NR | si | NS/NR | si | HOSPITAL USME | infecciones y sistema respiratorio |
| CIUDAD BOLIVAR | VERBENAL | OMAIRA QUEVEDO | si | RETARDO | si | SISBEN | si | MEISSEN | infecioso |
| CIUDAD BOLIVAR | VERBENAL | JAIMÉ CARO | si | PALUDISMO | si | EPS | si | VISTA HUMANA | NS/NR |
| CIUDAD BOLIVAR | VERBENAL | ROELIA MONTERO | no | NS/NR | si | SISBEN | si | CM CANDELARIA | infecioso |
| CIUDAD BOLIVAR | VERBENAL | HECTOR FABIO CARDENA | no | NS/NR | si | SISBEN | si | MEISSEN | infecioso |
| CIUDAD BOLIVAR | VERBENAL | ROCIO RIAÑO | no | NS/NR | si | EPS | NS/NR | | infecioso |
| CIUDAD BOLIVAR | VERBENAL | JOSE ISIDRO BARAJAS | no | NS/NR | si | SISBEN | si | CAMI VISTA HERMOSA | infecioso |
| CIUDAD BOLIVAR | VERBENAL | MARIA CONCEPCION PEREZ | no | NS/NR | si | SISBEN | si | CM CANDELARIA | infecioso |
| CIUDAD BOLIVAR | VERBENAL | MARIA DEISY TRIANA | no | NS/NR | si | SISBEN | si | SOACHA | infecioso |
| CIUDAD BOLIVAR | VERBENAL | FLOR MARIA GOMEZ | si | ASMA | si | EPS | si | CAFAM | infecioso |
| CIUDAD BOLIVAR | VERBENAL | CARLOS ALFONSO PINEDA | no | NS/NR | si | SISBEN | si | EL PARAISO | infecioso |
| CIUDAD BOLIVAR | VERBENAL | MARIA CECILIA MANZANO | no | NS/NR | si | EPS | no | | NS/NR |
| CIUDAD BOLIVAR | VERBENAL | ARACELY ZARATE | no | NS/NR | si | EPS | si | EL PARAISO | NS/NR |
| CIUDAD BOLIVAR | VERBENAL | DIANA PATRICIA BERNAL | no | NS/NR | si | SISBEN | si | EL PARAISO | sistema digestivo |
| CIUDAD BOLIVAR | VERBENAL | DARIO DE JESUS RAMIREZ JARAMILLO | no | NS/NR | si | SISBEN | NS/NR | | NS/NR |
| CIUDAD BOLIVAR | VERBENAL | MARIA DE LOS ANGELES GALINDO | no | NS/NR | si | SISBEN | si | EL PARAISO | NS/NR |
| CIUDAD BOLIVAR | VERBENAL | JORGE ELIECER RODRIGUEZ | no | NS/NR | si | SISBEN | si | EL PARAISO | NS/NR |
| CIUDAD BOLIVAR | VERBENAL | MAGOLA ROMERO CASTAÑEDA | no | NS/NR | si | EPS | si | CAMI VISTA HERMOSA | infecioso y sistema digestivo |
| CIUDAD BOLIVAR | VERBENAL | PEDRO NUÑEZ | si | QUISTE | si | EPS | si | MEISSEN | NS/NR |
| CIUDAD BOLIVAR | VERBENAL | BLANCA ESTRELLA TRIADO | no | NS/NR | si | EPS | si | MEISSEN | NS/NR |
| CIUDAD BOLIVAR | VERBENAL | MARIELA TIMOTE DE TIQUE | no | NS/NR | si | SISBEN | NS/NR | | infecioso |
| CIUDAD BOLIVAR | VERBENAL | JOSE FRANCISCO PRADA | no | NS/NR | no | | no | | infecioso |
| CIUDAD BOLIVAR | VERBENAL | VICTOR JULIO OCHOA | no | NS/NR | si | SISBEN | si | CM CANDELARIA | sistema respiratorio |
| CIUDAD BOLIVAR | VERBENAL | RUBELIA MONTERO | no | NS/NR | si | SISBEN | si | CM CANDELARIA | infecioso |
| CIUDAD BOLIVAR | VERBENAL | HENRY GÓMEZ | no | NS/NR | si | CENTRO DE SALUD | NS/NR | | sistema digestivo |
| CIUDAD BOLIVAR | VERBENAL | LUZ EDITH ARDILA | no | NS/NR | si | EPS | si | MEISSEN | NS/NR |
| CIUDAD BOLIVAR | CARACOLI | GLORIA MUÑOZ | no | NS/NR | si | SEGURO SOCIAL | si | CAMI JERUSALEN | infecioso |
| CIUDAD BOLIVAR | CARACOLI | ALIRIO BOHORQUEZ | no | NS/NR | no | | no | | infecioso |
| CIUDAD BOLIVAR | CARACOLI | DANIEL MARTINEZ | no | NS/NR | si | SISBEN | si | CS VILLA SOL | infecioso |
| CIUDAD BOLIVAR | CARACOLI | BLANCA MYRIAM CORTEZ | no | NS/NR | si | SISBEN | si | CAMI JERUSALEN | infecioso |
| CIUDAD BOLIVAR | CARACOLI | MARGARITA SUESCA | si | CANCER | si | SISBEN | si | CAMI JERUSALEN | NS/NR |
| CIUDAD BOLIVAR | CARACOLI | ROSALBA RODRIGUEZ ORTIZ | si | CANCER | si | EPS | si | CAMI VISTA HERMOSA | sistema digestivo |
| CIUDAD BOLIVAR | CARACOLI | FLOR ELVIA GONZALEZ | si | HIPERTENSIÓN | si | EPS | si | CAMI JERUSALEN | infecioso |
| CIUDAD BOLIVAR | CARACOLI | FRANCY HERNANDEZ | no | NS/NR | si | SISBEN | si | CAMI JERUSALEN | sistema digestivo |
| CIUDAD BOLIVAR | CARACOLI | VICTORIA YARA | no | NS/NR | si | SISBEN | si | CAMI JERUSALEN | NS/NR |
| CIUDAD BOLIVAR | CARACOLI | JOSE FERNEY MORENO | no | NS/NR | si | SISBEN | si | CAMI JERUSALEN | NS/NR |
| CIUDAD BOLIVAR | CARACOLI | DAVID PEREZ | no | NS/NR | si | EPS | NS/NR | | NS/NR |
| CIUDAD BOLIVAR | CARACOLI | MARIA EMILSE SANCHEZ | no | NS/NR | si | SISBEN | si | CM CANDELARIA | NS/NR |
| CIUDAD BOLIVAR | CARACOLI | MARIA JIMENEZ | si | ASMA | si | SISBEN | si | CAMI JERUSALEN | infecioso |
| CIUDAD BOLIVAR | CARACOLI | LUZ NELLY | no | NS/NR | no | | si | CM CANDELARIA | infecioso |
| CIUDAD BOLIVAR | CARACOLI | LUIS VARGAS | no | NS/NR | si | SEGURO SOCIAL | NS/NR | | ocular |
| CIUDAD BOLIVAR | CARACOLI | BLANCA ODILIA RODRIGUEZ | no | NS/NR | si | SISBEN | NS/NR | | NS/NR |
| CIUDAD BOLIVAR | LOS ROBLES | FRANCISCO RODRIGUEZ | no | NS/NR | si | EPS | no | | NS/NR |
| SOACHA | EL OASIS | FRANCISCO RODRIGUEZ | no | NS/NR | si | EPS | no | | NS/NR |
| SOACHA | EL OASIS | HENRY GÓMEZ | no | NS/NR | si | NS/NR | si | SOACHA | sistema digestivo |
| USME | LAS VIOLETAS | MARATHA ESPITIA | no | NS/NR | si | SISBEN | si | ARRAYANES | infecioso |
| USME | LAS VIOLETAS | MIGUEL GUTIERREZ | no | NS/NR | si | SISBEN | si | ARRAYANES | infecioso |
| USME | LAS VIOLETAS | MARIA DEL CARMEN MONCALEANO | no | NS/NR | no | | no | | infecioso |

P17 Se presentan problemas agudos de salud

P18 Cuales

P19 Cuentan con algún servicio de salud

P20 Cuales

P21 Hay centros médicos o/y hospitales cerca

P22 Cuales

P23 Cuales son las enfermedades mas frecuentes

6. Income /Ingresos

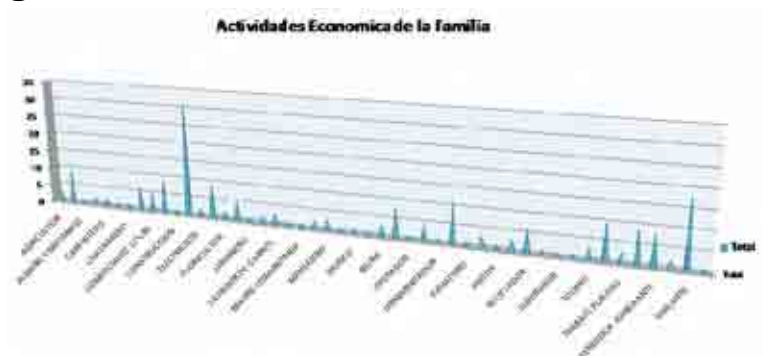

6.1 Family Economical Activity / Actividad Económica de la Familia

| | Total | | Total |
|--------------------------------------|-----------|-----------------------------------|------------|
| SAN CRISTOBAL | 62 | NO HAY INGRESOS SEGUROS | 1 |
| AGUAS CLARAS | 9 | NS/NR | 5 |
| CABINAS TELEFONICAS | 1 | LA FISCALA | 19 |
| CONSTRUCCION (AYUDANTE) | 1 | ARREGLO DE CASA | 1 |
| no | 1 | CONSTRUCCION O EMBUTIDOS | 1 |
| NS/NR | 4 | LAVADO ROPA | 1 |
| SERVICIO PUBLICO | 1 | MEDIA PENCION POLICIA | 1 |
| VENTAS | 1 | no | 4 |
| CIUDAD LONDRES | 11 | NS/NR | 10 |
| AL DÍA | 1 | PEDIR | 1 |
| CONSTRUCCION | 1 | PORTAL DEL DIVINO | 4 |
| CONSTRUCCIÓN | 1 | 435000 | 1 |
| INDEPENDIENTE | 1 | NS/NR | 3 |
| no | 1 | SAN PEDRO | 2 |
| NS/NR | 5 | NS/NR | 2 |
| SECRETARIA | 1 | SIERRA MORENA | 11 |
| LA CECILIA | 16 | ARTES GRAFICAS,TRANSPORTE | 1 |
| CASA FAMILIA | 1 | CASA DE FAMILIA | 1 |
| CONSTRUCCION | 1 | NS/NR | 9 |
| NINGUNA | 3 | TIHUAQUE | 7 |
| no | 4 | CASAS, CONSTRUCCION | 1 |
| NS/NR | 5 | NS/NR | 4 |
| TRABAJADOR DE TELECOM | 1 | VARIOS | 2 |
| TRABAJAR POR DÍAS ASEO | 1 | VILLA ANITA | 7 |
| SAN MANUEL | 14 | no | 3 |
| CASA FAMILIA | 1 | NS/NR | 4 |
| no | 1 | VILLA ROSITA | 6 |
| NS/NR | 8 | LAVA ROPA | 2 |
| OFICIOS VARIOS | 1 | NS/NR | 4 |
| OFICIOS VARIOS AYUDANTE CONSTRUCCIÓN | 1 | SAN PEDRO | 1 |
| SALARIO | 1 | CASA FAMILIA | 1 |
| Tienda | 1 | LAS VIOLETAS | 3 |
| VILLA AURORA | 12 | LAVAR ROPA | 1 |
| 40 | 1 | no | 1 |
| NS/NR | 11 | NS/NR | 1 |
| USAQUEN | 32 | CIUDAD BOLIVAR | 42 |
| ALTOS DE SERREZUELA | 6 | VERBENAL | 25 |
| Floristería | 1 | ASEO HOGARES | 1 |
| no | 1 | ASEO, MENSAJERO | 1 |
| NS/NR | 2 | BONO TERCERA EDAD | 1 |
| Sueldo | 1 | CONSTRUCCION | 1 |
| Tienda | 1 | COSTURA, CAJA EN SUPERMERCADO | 1 |
| LAS LOMITAS | 10 | EMPLEADA DE COCINA EN RESTAURANTE | 1 |
| AUXILIAR JARDÍN | 1 | LAVAR ROPA | 1 |
| CASITAS | 1 | no | 1 |
| CONSTRUCCION HIJO | 1 | NS/NR | 11 |
| NIÑERA | 1 | OPERARIA ACUEDUCTO | 1 |
| no | 1 | OPERARIO TEJEDORA | 1 |
| NS/NR | 2 | PLAZA | 1 |
| PANADERO | 1 | RECICLAJE | 1 |
| VENCEDOR | 1 | Tienda | 2 |
| VIGILANCIA, DE TODO | 1 | CARACOLI | 16 |
| VILLAS DE LA CAPILLA | 16 | CONSTRUCCION | 1 |
| ASEO | 2 | COROTERO | 1 |
| ASEO POR DÍAS | 1 | DÍAS, DISTRITO | 1 |
| casas, resraurantes. | 1 | ENSAMBLE DE MUEBLES | 1 |
| Domicilios | 1 | INDEPENDIENTE, PESCADO | 1 |
| LABORAL | 1 | NS/NR | 7 |
| no | 2 | OBRA | 1 |
| NS/NR | 5 | OFICIOS DIAS | 1 |
| Tienda | 1 | SEGURIDAD | 1 |
| TRABAJO | 1 | TAPICERIA MUEBLES | 1 |
| VENTA DE AGUA | 1 | LOS ROBLES | 1 |
| USME | 68 | TIENDA (TENJIO) | 1 |
| ARRAYANES | 1 | SOACHA | 2 |
| NS/NR | 1 | EL OASIS | 2 |
| FISCALA II LA FORTUNA | 7 | ASEO DE HOGARES | 1 |
| LOS DEMAS DESEMPLEADOS | 1 | Tienda | 1 |
| | | Total general | 206 |

6.2 How much is the income and the expenses /Cuanto es el ingreso de la familia y cuales son sus gastos

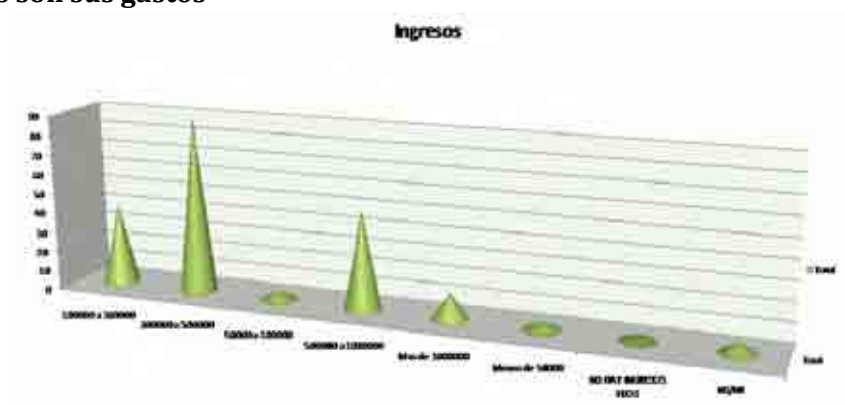

| | costos | alimentación | transporte | educación | servicios públicos | vestuario | arriendo/cuota |
|------------------------------|-----------|--------------|------------|-----------|--------------------|-----------|----------------|
| SAN CRISTOBAL | 23 | 38 | 7 | 17 | 22 | 7 | 5 |
| AGUAS CLARAS | 3 | 6 | | 3 | 4 | 1 | 1 |
| 300000 | 1 | | | | | | |
| 500000 | 1 | | | | | | |
| 1000000 | 1 | | | | | | |
| (en blanco) | | 6 | | 3 | 4 | 1 | 1 |
| CIUDAD LONDRES | | 11 | 1 | 3 | 8 | 2 | 2 |
| (en blanco) | | 11 | 1 | 3 | 8 | 2 | 2 |
| LA CECILIA | 6 | 10 | 3 | 4 | 5 | 2 | 2 |
| 1 | 1 | | | | | | |
| 100000 | 1 | | | | | | |
| 500000 | 2 | | | | | | |
| 700000 | 1 | | | | | | |
| 8000000 | 1 | | | | | | |
| (en blanco) | | 10 | 3 | 4 | 5 | 2 | 2 |
| SAN MANUEL | 8 | 6 | 1 | 3 | 3 | 1 | |
| 120000 | 1 | | | | | | |
| 360000 | 1 | | | | | | |
| 400000 | 1 | | | | | | |
| 500000 | 2 | | | | | | |
| 700000 | 1 | | | | | | |
| 1700000 | 1 | | | | | | |
| NO SABE | 1 | | | | | | |
| (en blanco) | | 6 | 1 | 3 | 3 | 1 | |
| VILLA AURORA | 6 | 5 | 2 | 4 | 2 | 1 | |
| 60000 | 1 | | | | | | |
| 180000 | 1 | | | | | | |
| 400000 | 2 | | | | | | |
| 500000 | 1 | | | | | | |
| 960000 | 1 | | | | | | |
| (en blanco) | | 5 | 2 | 4 | 2 | 1 | |
| USAQUEN | 3 | 29 | 9 | 18 | 7 | 11 | 2 |
| ALTOS DE SERREZUELA | | 6 | 1 | 5 | 1 | 3 | |
| (en blanco) | | 6 | 1 | 5 | 1 | 3 | |
| LAS LOMITAS | 3 | 7 | 2 | 2 | 2 | 2 | |
| 1 | 1 | | | | | | |
| 600000 | 1 | | | | | | |
| 700000 | 1 | | | | | | |
| (en blanco) | | 7 | 2 | 2 | 2 | 2 | |
| VILLAS DE LA CAPILLA | | 16 | 6 | 11 | 4 | 6 | 2 |
| (en blanco) | | 16 | 6 | 11 | 4 | 6 | 2 |
| USME | 33 | 33 | 13 | 10 | 13 | 1 | |
| ARRAYANES | | 1 | | | | 1 | |
| (en blanco) | | 1 | | | | 1 | |
| FISCALA II LA FORTUNA | 2 | 4 | | | | 1 | |
| 160000 | 1 | | | | | | |
| 480000 | 1 | | | | | | |
| (en blanco) | | 4 | | | | 1 | |
| LA FISCALA | 10 | 9 | 6 | 3 | | 4 | |

| | costos | alimentación | transporte | educación | servicios públicos | vestuario | arriendo/cuota |
|--------------------------|-----------|--------------|------------|-----------|--------------------|-----------|----------------|
| 30000 | 1 | | | | | | |
| 80000 | 1 | | | | | | |
| 180000 | 1 | | | | | | |
| 200000 | 1 | | | | | | |
| 250000 | 1 | | | | | | |
| 400000 | 2 | | | | | | |
| 500000 | 1 | | | | | | |
| 600000 | 1 | | | | | | |
| 856000 | 1 | | | | | | |
| (en blanco) | | | 9 | 6 | 3 | 4 | |
| LAS VIOLETAS | 1 | 2 | 2 | 1 | | | |
| 350000 | 1 | | | | | | |
| (en blanco) | | | 2 | 2 | 1 | | |
| PORTAL DEL DIVINO | | 4 | 2 | 3 | | 1 | |
| (en blanco) | | 4 | 2 | 3 | | 1 | |
| SAN PEDRO | 1 | | | | | | |
| (en blanco) | 1 | | | | | | |
| SAN PEDRO | | 2 | | | | 1 | |
| (en blanco) | | 2 | | | | 1 | |
| SIERRA MORENA | 9 | 2 | 1 | 2 | | | 1 |
| 0 | 1 | | | | | | |
| 120000 | 1 | | | | | | |
| 200000 | 2 | | | | | | |
| 270000 | 1 | | | | | | |
| 400000 | 2 | | | | | | |
| 426000 | 1 | | | | | | |
| 800000 | 1 | | | | | | |
| (en blanco) | | 2 | 1 | 2 | | | 1 |
| TIHUAQUE | 3 | 4 | 2 | | | 1 | |
| 200000 | 1 | | | | | | |
| 420000 | 1 | | | | | | |
| 840000 | 1 | | | | | | |
| (en blanco) | | 4 | 2 | | | 1 | |
| VILLA ANITA | 5 | 2 | | 1 | | 2 | |
| 200000 | 1 | | | | | | |
| 250000 | 1 | | | | | | |
| 350000 | 1 | | | | | | |
| 400000 | 1 | | | | | | |
| 500000 | 1 | | | | | | |
| (en blanco) | | 2 | | 1 | | 2 | |
| VILLA ROSITA | 3 | 2 | | | | 2 | |
| 5000 | 2 | | | | | | |
| 50000 | 1 | | | | | | |
| (en blanco) | | 2 | | | | 2 | |
| CIUDAD BOLIVAR | 3 | 39 | 8 | 20 | | 18 | 5 |
| CARACOLI | 3 | 13 | 3 | 4 | | 10 | 2 |
| 200000 | 1 | | | | | | |
| 800000 | 1 | | | | | | |
| 1000000 | 1 | | | | | | |
| (en blanco) | | 13 | 3 | 4 | | 10 | 2 |
| LOS ROBLES | 1 | 1 | | 1 | | 1 | |
| (en blanco) | 1 | | | 1 | | 1 | |
| VERBENAL | | 25 | 5 | 15 | | 7 | 3 |
| (en blanco) | | 25 | 5 | 15 | | 7 | 3 |
| SOACHA | | 2 | 1 | 1 | | 2 | |
| EL OASIS | | 2 | 1 | 1 | | 2 | |
| (en blanco) | | 2 | 1 | 1 | | 2 | |
| Total general | 62 | 141 | 38 | 66 | | 62 | 24 |
| | | | | | | | 7 |

6.3 Cuántas veces consumen alimento al día?

| | | TOTAL |
|------------------------------|---|---------------|
| | | 1 a 2 comidas |
| | | 2 a 3 comidas |
| | TOTAL | 62 |
| SAN CRISTOBAL | | 62 |
| AGUAS CLARAS | | 9 |
| 3 | 8 | |
| 1 a 2 comidas | 1 | |
| CIUDAD LONDRES | | 11 |
| 2 | 7 | |
| 3 | 3 | |
| 2 a 3 comidas | 1 | |
| LA CECILIA | | 16 |
| 1 | 1 | |
| 2 | 1 | |
| 3 | 13 | |
| 1 a 2 comidas | 1 | |
| SAN MANUEL | | 14 |
| 2 | 1 | |
| 3 | 12 | |
| | 1 | |
| VILLA AURORA | | 12 |
| 1 | 1 | |
| 2 | 3 | |
| 3 | 6 | |
| 5 | 1 | |
| 1 a 2 comidas | 1 | |
| USAQUEN | | 32 |
| ALTOS DE SERREZUELA | | 6 |
| 3 | 6 | |
| LAS LOMITAS | | 10 |
| 2 | 2 | |
| 3 | 7 | |
| 2 a 3 comidas | 1 | |
| VILLAS DE LA CAPILLA | | 16 |
| 1 | 1 | |
| 2 | 2 | |
| 3 | 11 | |
| 1 a 2 comidas | 1 | |
| NS/NR | 1 | |
| USME | | 68 |
| ARRAYANES | | 1 |
| 3 | 1 | |
| FISCALA II LA FORTUNA | | 7 |
| 2 | 2 | |
| 3 | 3 | |
| | | 1 a 2 comidas |
| | | 2 a 3 comidas |
| | LA FISCALA | 19 |
| | 2 | 4 |
| | 3 | 13 |
| | 4 | 1 |
| | 1 a 2 comidas | 1 |
| | LAS VIOLETAS | 3 |
| | 3 | 3 |
| | PORTAL DEL DIVINO | 4 |
| | 3 | 4 |
| | SAN PEDRO | 1 |
| | 3 | 1 |
| | SAN PEDRO | 2 |
| | 2 | 2 |
| | SIERRA MORENA | 11 |
| | 2 | 1 |
| | 3 | 10 |
| | TIHUAQUE | 7 |
| | 3 | 6 |
| | 4 | 1 |
| | VILLA ANITA | 7 |
| | 2 | 3 |
| | 3 | 4 |
| | VILLA ROSITA | 6 |
| | 1 | 2 |
| | 2 | 3 |
| | 3 | 1 |
| | CIUDAD BOLIVAR | 42 |
| | CARACOLI | 16 |
| | 1 | 2 |
| | 2 | 3 |
| | 3 | 11 |
| | LOS ROBLES | 1 |
| | 3 | 1 |
| | VERBENAL | 25 |
| | 1 | 2 |
| | 2 | 6 |
| | 3 | 16 |
| | 2 en casa y una en el comedor comunitario | 1 |
| | SOACHA | 2 |
| | EL OASIS | 2 |
| | 3 | 2 |
| | Total general | 206 |

7. Water Supply / Suministro de Agua

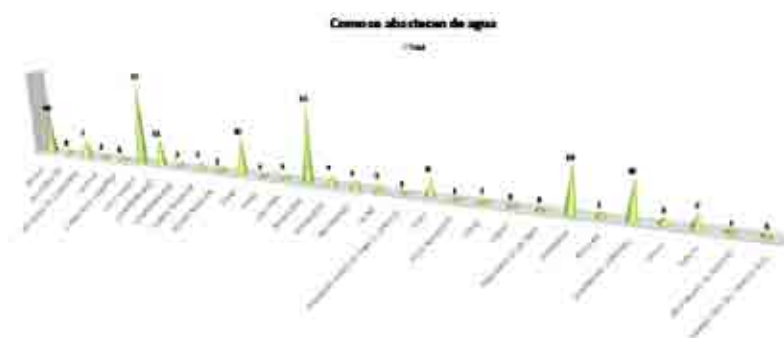

| Como se | | | | Como se | | | |
|--------------------------|-----------|--------------|--|-------------------|------------|--------------|--|
| Abastecen de agua | | Periodicidad | | Abastecen de agua | | Periodicidad | |
| tanque | 18 | 18 | NS/NR | 19 | 19 | | |
| De 1 a 4 horas | 1 | 1 | MANGUERA | 4 | 4 | | |
| Inmediato | 7 | 7 | Menos de 1 hora | 1 | 1 | | |
| Mas de 4 horas | 1 | 1 | NS/NR | 3 | 3 | | |
| Menos de 1 hora | 6 | 6 | NACIMIENTO | 3 | 3 | | |
| NS/NR | 3 | 3 | Inmediato | 3 | 3 | | |
| ACUEDUCTO | 1 | 1 | NS/NR | 3 | 3 | | |
| NS/NR | 1 | 1 | Inmediato | 1 | 1 | | |
| ACUEDUCTO COMUNAL | 7 | 7 | Menos de 1 hora | 1 | 1 | | |
| De 1 a 4 horas | 1 | 1 | NS/NR | 1 | 1 | | |
| Inmediato | 1 | 1 | PAGAN UN DERECHO PARA EL SERVICIO | 1 | 1 | | |
| Menos de 1 hora | 5 | 5 | NS/NR | 1 | 1 | | |
| canecas | 1 | 1 | POZO | 8 | 8 | | |
| Menos de 1 hora | 1 | 1 | De 1 a 4 horas | 1 | 1 | | |
| CANECAS O COMPRA | 1 | 1 | Menos de 1 hora | 7 | 7 | | |
| Menos de 1 hora | 1 | 1 | POZO, NACEDERO | 1 | 1 | | |
| carro tanque | 37 | 37 | Menos de 1 hora | 1 | 1 | | |
| De 1 a 4 horas | 13 | 13 | PRESA | 2 | 2 | | |
| Inmediato | 7 | 7 | Inmediato | 1 | 1 | | |
| Mas de 4 horas | 1 | 1 | Mas de 4 horas | 1 | 1 | | |
| Menos de 1 hora | 13 | 13 | PRESA | 1 | 1 | | |
| NS/NR | 3 | 3 | Inmediato | 1 | 1 | | |
| CONTRABANDO | 11 | 11 | PRÉSTAMO DE VECINOS | 1 | 1 | | |
| De 1 a 4 horas | 3 | 3 | NS/NR | 1 | 1 | | |
| Inmediato | 4 | 4 | QUEBRADA | 19 | 19 | | |
| Menos de 1 hora | 2 | 2 | De 1 a 4 horas | 4 | 4 | | |
| NS/NR | 2 | 2 | Inmediato | 5 | 5 | | |
| CONTRABANDO | 2 | 2 | Menos de 1 hora | 5 | 5 | | |
| Inmediato | 1 | 1 | NS/NR | 5 | 5 | | |
| NS/NR | 1 | 1 | REGALAN | 2 | 2 | | |
| DONDE REGALEN | 3 | 3 | Menos de 1 hora | 1 | 1 | | |
| De 1 a 4 horas | 1 | 1 | NS/NR | 1 | 1 | | |
| NS/NR | 2 | 2 | SUMINISTRO COMUNAL | 16 | 16 | | |
| DONDE REGALEN | 1 | 1 | De 1 a 4 horas | 2 | 2 | | |
| De 1 a 4 horas | 1 | 1 | Inmediato | 1 | 1 | | |
| EAAB | 16 | 16 | Menos de 1 hora | 7 | 7 | | |
| De 1 a 4 horas | 2 | 2 | NS/NR | 6 | 6 | | |
| Inmediato | 5 | 5 | tanque | 3 | 3 | | |
| Menos de 1 hora | 2 | 2 | De 1 a 4 horas | 1 | 1 | | |
| NS/NR | 7 | 7 | Inmediato | 1 | 1 | | |
| EAAB | 1 | 1 | Menos de 1 hora | 1 | 1 | | |
| De 1 a 4 horas | 1 | 1 | Tubería | 6 | 6 | | |
| GALONES | 2 | 2 | Inmediato | 1 | 1 | | |
| Menos de 1 hora | 2 | 2 | Menos de 1 hora | 1 | 1 | | |
| MANGUERA | 33 | 33 | NS/NR | 4 | 4 | | |
| De 1 a 4 horas | 6 | 6 | UN DERECHO DE SERVICIO | 1 | 1 | | |
| Inmediato | 5 | 5 | Mas de 4 horas | 1 | 1 | | |
| Menos de 1 hora | 3 | 3 | VERANO TRAE DEL TANQUE AZUL | 1 | 1 | | |
| | | | NS/NR | 1 | 1 | | |
| | | | Total general | 206 | 206 | | |

7.1 Water Quality / Calidad del agua

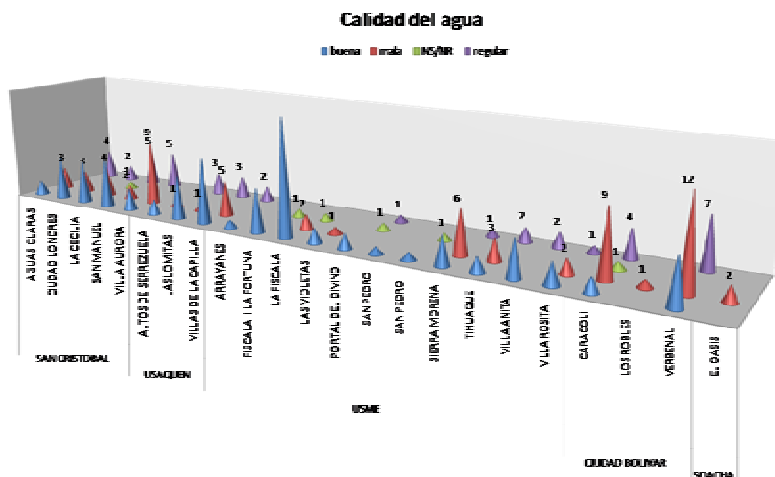

| Calidad de agua | buena | | Total buena | mala | | Total mala | NS/NR | | Total NS/NR | regular | | Total regular | Total general | |
|-----------------------------|-----------|-----------|-------------|-----------|-----------|------------|-------|-----------|-------------|----------|----------|---------------|---------------|------------|
| | NO | SI | | NO | SI | | NO | SI | | NO | SI | | | |
| Conocen Tratamientos | | | | | | | | | | | | | | |
| SAN CRISTOBAL | 21 | 3 | | 24 | 20 | 1 | | 21 | 1 | | 1 | 16 | | 62 |
| AGUAS CLARAS | | 2 | | 2 | 3 | | | 3 | | | | 4 | | 9 |
| CIUDAD LONDRES | | 5 | 1 | 6 | 3 | | | 3 | | | | 2 | | 11 |
| LA CECILIA | | 6 | | 6 | 4 | | 1 | 4 | | 1 | | 5 | | 16 |
| SAN MANUEL | | 6 | 1 | 7 | 2 | | | 2 | | | | 5 | | 14 |
| VILLA AURORA | | 2 | 1 | 3 | 8 | 1 | | 9 | | | | | | 12 |
| USAQUEN | 16 | 1 | | 17 | 6 | 1 | | 7 | | | 7 | 1 | | 32 |
| ALTOS DE SERREZUELA | | 2 | | 2 | 1 | | | 1 | | | 3 | | | 6 |
| LAS LOMITAS | | 5 | 1 | 6 | 1 | | | 1 | | | 3 | | | 10 |
| VILLAS DE LA CAPILLA | | 9 | | 9 | 4 | 1 | | 5 | | 1 | 1 | | | 16 |
| USME | 35 | 8 | | 43 | 14 | | | 14 | 3 | 1 | 4 | 6 | 1 | 68 |
| ARRAYANES | | 1 | | 1 | | | | | | | | | | 1 |
| FISCALA II LA FORTUNA | | 4 | 2 | 6 | | | | | 1 | | 1 | | | 7 |
| LA FISCALA | | 12 | 4 | 16 | 2 | | | 2 | 1 | | 1 | | | 19 |
| LAS VIOLETAS | | 2 | | 2 | 1 | | | 1 | | | | | | 3 |
| PORTAL DEL DIVINO | | 2 | | 2 | | | | | | 1 | 1 | | 1 | 4 |
| SAN PEDRO | | | 1 | 1 | | | | | | | | | | 1 |
| SAN PEDRO | | 1 | | 1 | | | | | 1 | | 1 | | | 2 |
| SIERRA MORENA | | 3 | 1 | 4 | 6 | | | 6 | | | 1 | | 1 | 11 |
| TIHUAQUE | | 2 | | 2 | 3 | | | 3 | | | 2 | | 2 | 7 |
| VILLA ANITA | | 5 | | 5 | | | | | | | 1 | 1 | | 7 |
| VILLA ROSITA | | 3 | | 3 | 2 | | | 2 | | | 1 | | 1 | 6 |
| CIUDAD BOLIVAR | 7 | 1 | | 8 | 22 | | | 22 | 1 | | 1 | 8 | 3 | 42 |
| CARACOLI | | 2 | | 2 | 9 | | | 9 | 1 | | 1 | 2 | 2 | 16 |
| LOS ROBLES | | | | | 1 | | | 1 | | | | | | 1 |
| VERBENAL | | 5 | 1 | 6 | 12 | | | 12 | | | 6 | 1 | | 25 |
| SOACHA | | | | | 2 | | | 2 | | | | | | 2 |
| EL OASIS | | | | | 2 | | | 2 | | | | | | 2 |
| Total general | 79 | 13 | | 92 | 64 | 2 | | 66 | 5 | 1 | 6 | 37 | 5 | 42 |
| | | | | | | | | | | | | | | 206 |

7.2 How is stored the water and treatment / Como almacenan el agua y que tratamientos le hacen al agua

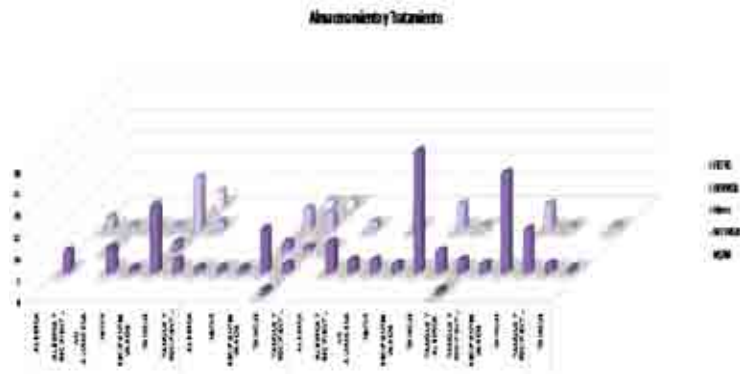

| TRATAMIENTOS | FILTRO | HERVIDA | Hierro | NO TRATA | NS/NR | Total general |
|------------------------------|--------|---------|--------|----------|-------|---------------|
| SAN CRISTOBAL | | 30 | 3 | 25 | 4 | 62 |
| ALBERCA | | 5 | | 3 | | 8 |
| ALBERCA Y RECIPIENTES VARIOS | | | 1 | 1 | | 2 |
| NO ALMACENA | | 5 | | 6 | | 11 |
| NS/NR | | 1 | | 1 | | 2 |
| RECIPIENTES VARIOS | | 15 | 2 | 12 | 4 | 33 |
| TANQUE | | 3 | | 2 | | 5 |
| TANQUE Y RECIPIENTES VARIOS | | 1 | | | | 1 |
| USAQUEN | 1 | 14 | 4 | 9 | 4 | 32 |
| ALBERCA | | 1 | | | | 1 |
| NS/NR | | 1 | | | | 1 |
| RECIPIENTES VARIOS | | 10 | 2 | 5 | 2 | 19 |
| TANQUE | 1 | 2 | 1 | 4 | 2 | 10 |
| TANQUE Y RECIPIENTES VARIOS | | | 1 | | | 1 |
| USME | 1 | 53 | | 14 | | 68 |
| ALBERCA | | 7 | | 2 | | 9 |
| ALBERCA Y RECIPIENTES VARIOS | | 3 | | | | 3 |
| NO ALMACENA | | 3 | | 5 | | 8 |
| NS/NR | | 2 | | | | 2 |
| RECIPIENTES VARIOS | | 28 | | 6 | | 34 |
| TANQUE | | 5 | | 1 | | 6 |
| TANQUE Y ALBERCA | 1 | 3 | | | | 4 |
| TANQUE Y RECIPIENTES VARIOS | | 2 | | | | 2 |
| CIUDAD BOLIVAR | | 35 | | 7 | | 42 |
| RECIPIENTES VARIOS | | 23 | | 6 | | 29 |
| TANQUE | | 10 | | 1 | | 11 |
| TANQUE Y RECIPIENTES VARIOS | | 2 | | | | 2 |
| SOACHA | | 1 | | 1 | | 2 |
| TANQUE | | 1 | | 1 | | 2 |
| Total general | 2 | 133 | 7 | 56 | 8 | 206 |

Base de Datos

| LOCALIDAD | BARRIO | ENCUESTADO | Calidad de agua | Tratamiento | Almacenamiento | Tratamiento en casa |
|---------------|-----------------------|-----------------------------|-----------------|-------------|------------------------------|---------------------|
| SAN CRISTOBAL | VILLA AURORA | PATRICIA GOMEZ | mala | NO | ALBERCA | HERVIDA |
| SAN CRISTOBAL | VILLA AURORA | ERIKA ALBARRACIN | mala | NO | ALBERCA | HERVIDA |
| SAN CRISTOBAL | LA CECILIA | ANA MILENA GOMEZ | regular | NO | ALBERCA | HERVIDA |
| SAN CRISTOBAL | LA CECILIA | MARISELA BLANCO | regular | NO | ALBERCA | HERVIDA |
| SAN CRISTOBAL | LA CECILIA | MARIA SOLANGEL RIVERA | regular | NO | ALBERCA | HERVIDA |
| SAN CRISTOBAL | VILLA AURORA | MARIA JESUS GANSO MORALES | mala | NO | ALBERCA | NO TRATA |
| SAN CRISTOBAL | SAN MANUEL | LUBIN COLMA | mala | NO | ALBERCA | NO TRATA |
| SAN CRISTOBAL | AGUAS CLARAS | BLANCA MANTILLA | regular | NO | ALBERCA | NO TRATA |
| USAQUEN | VILLAS DE LA CAPILLA | ADELINA ALMONACID DE GARZON | buena | NO | ALBERCA | HERVIDA |
| USME | TIHUAQUE | JOSE CASTRO | regular | NO | ALBERCA | HERVIDA |
| USME | VILLA ANITA | LUIS ENRIQUE LOPEZ | buena | NO | ALBERCA | HERVIDA |
| USME | VILLA ANITA | LUIS ALFREDO RODRIGUEZ | buena | NO | ALBERCA | HERVIDA |
| USME | LA FISCALA | CUSTODIO BUITRAGO | buena | NO | ALBERCA | HERVIDA |
| USME | TIHUAQUE | PASTOR BOTACHE | mala | NO | ALBERCA | HERVIDA |
| USME | TIHUAQUE | GONZALO MARTINEZ | regular | NO | ALBERCA | HERVIDA |
| USME | LAS VIOLETAS | MARIA DEL CARMEN MONCALEANO | mala | NO | ALBERCA | HERVIDA |
| USME | VILLA ANITA | DANIELA ORTIZ | regular | SI | ALBERCA | NO TRATA |
| USME | FISCALA II LA FORTUNA | EDIER CORTES | buena | NO | ALBERCA | NO TRATA |
| SAN CRISTOBAL | CIUDAD LONDRES | ROBERTO CORTES | buena | SI | ALBERCA Y RECIPIENTES VARIOS | Hierro |
| SAN CRISTOBAL | VILLA AURORA | LUIS RODRIGO GARZON | mala | NO | ALBERCA Y RECIPIENTES VARIOS | NO TRATA |
| USME | VILLA ANITA | ODILIA MATEUS | regular | NO | ALBERCA Y RECIPIENTES VARIOS | HERVIDA |
| USME | LA FISCALA | ROSAURA ROMERO | buena | NO | ALBERCA Y RECIPIENTES VARIOS | HERVIDA |
| USME | VILLA ROSITA | RICARDO CASAS | buena | NO | ALBERCA Y RECIPIENTES VARIOS | HERVIDA |
| SAN CRISTOBAL | VILLA AURORA | MARIA INES BAUTISTA | mala | SI | NO ALMACENA | HERVIDA |
| SAN CRISTOBAL | VILLA AURORA | NELLY ASTRID LAGOS | mala | NO | NO ALMACENA | HERVIDA |
| SAN CRISTOBAL | LA CECILIA | ALIRIO MAHECHA | buena | NO | NO ALMACENA | HERVIDA |
| SAN CRISTOBAL | AGUAS CLARAS | GLORIA CUARTAS | regular | NO | NO ALMACENA | HERVIDA |
| SAN CRISTOBAL | AGUAS CLARAS | CESAR APONTE | buena | NO | NO ALMACENA | HERVIDA |
| SAN CRISTOBAL | VILLA AURORA | HELENA SIERRA | buena | NO | NO ALMACENA | NO TRATA |
| SAN CRISTOBAL | SAN MANUEL | LUIS EDUARDO TAVO | regular | NO | NO ALMACENA | NO TRATA |
| SAN CRISTOBAL | SAN MANUEL | LIDA LOPÉZ | regular | NO | NO ALMACENA | NO TRATA |
| SAN CRISTOBAL | LA CECILIA | INES BARON | buena | NO | NO ALMACENA | NO TRATA |
| SAN CRISTOBAL | LA CECILIA | FANNY MADRID | buena | NO | NO ALMACENA | NO TRATA |
| SAN CRISTOBAL | LA CECILIA | ALVARO TOBON | NS/NR | NO | NO ALMACENA | NO TRATA |
| USME | TIHUAQUE | ALBERTO CUECA AVILA | buena | NO | NO ALMACENA | HERVIDA |
| USME | SIERRA MORENA | ONEYDA CASTAÑEDA | buena | SI | NO ALMACENA | HERVIDA |
| USME | LA FISCALA | CARMEN EDILMA MOTA | buena | NO | NO ALMACENA | HERVIDA |
| USME | FISCALA II LA FORTUNA | AQUILEO BUITRAGO | buena | NO | NO ALMACENA | NO TRATA |
| USME | LA FISCALA | DIEGO MARTINEZ | buena | NO | NO ALMACENA | NO TRATA |
| USME | LA FISCALA | DUIFAY RODRIGUEZ | buena | NO | NO ALMACENA | NO TRATA |
| USME | FISCALA II LA FORTUNA | NATACHA LONDOÑO | buena | NO | NO ALMACENA | NO TRATA |
| USME | LA FISCALA | VILMA PATAQUIBA | buena | NO | NO ALMACENA | NO TRATA |
| SAN CRISTOBAL | LA CECILIA | AURORA PRIETO | mala | NO | NS/NR | HERVIDA |
| SAN CRISTOBAL | LA CECILIA | MYRIAM CEPEDA | buena | NO | NS/NR | NO TRATA |
| USAQUEN | ALTOS DE SERREZUELA | NARCISO MORENO | buena | NO | NS/NR | HERVIDA |
| USME | VILLA ANITA | MARTHA INES RODRIGUEZ | buena | NO | NS/NR | HERVIDA |
| USME | VILLA ANITA | LUZ MERY MOYA SANCHEZ | buena | NO | NS/NR | HERVIDA |
| SAN CRISTOBAL | CIUDAD LONDRES | HUGO AMARIS | mala | NO | RECIPIENTES VARIOS | HERVIDA |
| SAN CRISTOBAL | CIUDAD LONDRES | MARIA HURTADO | regular | NO | RECIPIENTES VARIOS | HERVIDA |
| SAN CRISTOBAL | CIUDAD LONDRES | MARIA HELENA RAMIREZ | mala | NO | RECIPIENTES VARIOS | HERVIDA |
| SAN CRISTOBAL | CIUDAD LONDRES | MARIA ROJAS | buena | NO | RECIPIENTES VARIOS | HERVIDA |
| SAN CRISTOBAL | VILLA AURORA | MARIELA RODRIGUEZ | mala | NO | RECIPIENTES VARIOS | HERVIDA |
| SAN CRISTOBAL | SAN MANUEL | MARIA EUGENIA BAUTISTA | buena | NO | RECIPIENTES VARIOS | HERVIDA |
| SAN CRISTOBAL | SAN MANUEL | MARIA I ROMERO | buena | SI | RECIPIENTES VARIOS | HERVIDA |
| SAN CRISTOBAL | LA CECILIA | ROSEMBER PARDO | regular | NO | RECIPIENTES VARIOS | HERVIDA |
| SAN CRISTOBAL | LA CECILIA | NOHORA NUBIA MOLANO | mala | NO | RECIPIENTES VARIOS | HERVIDA |
| SAN CRISTOBAL | CIUDAD LONDRES | MARIA ROJAS | buena | NO | RECIPIENTES VARIOS | HERVIDA |
| SAN CRISTOBAL | AGUAS CLARAS | ROSA ARDILA | mala | NO | RECIPIENTES VARIOS | HERVIDA |
| SAN CRISTOBAL | VILLA AURORA | MERY SUAREZ | buena | SI | RECIPIENTES VARIOS | HERVIDA |

| BARRIO | ENCUESTADO | Calidad de agua | Tratamiento | Almacenamiento | Tratamiento en casa |
|-----------------------|-----------------------------------|-----------------|-------------|--------------------|---------------------|
| AGUAS CLARAS | MARIA PINZON | mala | NO | RECIPIENTES VARIOS | HERVIDA |
| VILLA AURORA | JORGE ALFREDO LONDOÑO | mala | NO | RECIPIENTES VARIOS | HERVIDA |
| CIUDAD LONDRES | CARLOS JOSE VILLAREAL | mala | NO | RECIPIENTES VARIOS | HERVIDA |
| CIUDAD LONDRES | LINA RODRIGUEZ | regular | NO | RECIPIENTES VARIOS | Hierro |
| CIUDAD LONDRES | JOSELINA ALZATE | buena | NO | RECIPIENTES VARIOS | Hierro |
| CIUDAD LONDRES | MARTHA LUCILA ALFONSO | buena | NO | RECIPIENTES VARIOS | NO TRATA |
| CIUDAD LONDRES | OLGA DUARTE | mala | NO | RECIPIENTES VARIOS | NO TRATA |
| VILLA AURORA | NOË MERCHAN | buena | NO | RECIPIENTES VARIOS | NO TRATA |
| VILLA AURORA | NANCY ARIAS | mala | NO | RECIPIENTES VARIOS | NO TRATA |
| SAN MANUEL | DIEGO BELTRAN | buena | NO | RECIPIENTES VARIOS | NO TRATA |
| SAN MANUEL | AURELIANO BAUTISTA | regular | NO | RECIPIENTES VARIOS | NO TRATA |
| SAN MANUEL | MARIA GARZON | regular | NO | RECIPIENTES VARIOS | NO TRATA |
| SAN MANUEL | LEONOR HERNÁNDEZ | buena | NO | RECIPIENTES VARIOS | NO TRATA |
| SAN MANUEL | LUCILA SILVA | buena | NO | RECIPIENTES VARIOS | NO TRATA |
| LA CECILIA | BEATRIZ CECILIA GALLO TABORDA | mala | NO | RECIPIENTES VARIOS | NO TRATA |
| AGUAS CLARAS | LEIDY JOHANA MORENO | regular | NO | RECIPIENTES VARIOS | NO TRATA |
| SAN MANUEL | FIDELINA CASTILLO | buena | NO | RECIPIENTES VARIOS | NO TRATA |
| SAN MANUEL | MARIA AMANDA CASTELLANOS | buena | NO | RECIPIENTES VARIOS | NS/NR |
| SAN MANUEL | ALEXANDRA CARREÑO LOZANO | mala | NO | RECIPIENTES VARIOS | NS/NR |
| SAN MANUEL | MARIA LIZANDRINA GARZON TORRES | regular | NO | RECIPIENTES VARIOS | NS/NR |
| LA CECILIA | BLANCA CIELO TAVERA | buena | NO | RECIPIENTES VARIOS | NS/NR |
| VILLAS DE LA CAPILLA | JOSE DEL ROSARIO ARIAS | buena | NO | RECIPIENTES VARIOS | HERVIDA |
| LAS LOMITAS | MYRIAM PESCA CASTAÑEDA | buena | NO | RECIPIENTES VARIOS | HERVIDA |
| LAS LOMITAS | EMPERATRIZ CASTAÑEDA | mala | NO | RECIPIENTES VARIOS | HERVIDA |
| VILLAS DE LA CAPILLA | MARIA LICILA ALONSO | mala | NO | RECIPIENTES VARIOS | HERVIDA |
| VILLAS DE LA CAPILLA | BEATRIZ GOMEZ | mala | NO | RECIPIENTES VARIOS | HERVIDA |
| VILLAS DE LA CAPILLA | OMAIRA PAYARES | mala | NO | RECIPIENTES VARIOS | HERVIDA |
| VILLAS DE LA CAPILLA | OLGA MARIA VARGAS | mala | NO | RECIPIENTES VARIOS | HERVIDA |
| VILLAS DE LA CAPILLA | ROSA CLARA CELY | regular | SI | RECIPIENTES VARIOS | HERVIDA |
| VILLAS DE LA CAPILLA | ALVARO GUERRERO | regular | NO | RECIPIENTES VARIOS | HERVIDA |
| VILLAS DE LA CAPILLA | EUCARIS LONDOÑO | mala | SI | RECIPIENTES VARIOS | HERVIDA |
| LAS LOMITAS | RAFAEL BERNAL | buena | NO | RECIPIENTES VARIOS | Hierro |
| LAS LOMITAS | LIBIA RINCON | regular | NO | RECIPIENTES VARIOS | Hierro |
| VILLAS DE LA CAPILLA | WILLIAM ALEXANDER VARGAS | buena | NO | RECIPIENTES VARIOS | NO TRATA |
| VILLAS DE LA CAPILLA | ANITA RAMIREZ | buena | NO | RECIPIENTES VARIOS | NO TRATA |
| VILLAS DE LA CAPILLA | BLANCA NUBIA ALBINO | buena | NO | RECIPIENTES VARIOS | NO TRATA |
| ALTOS DE SERREZUELA | MARY LUZ FEO QUIROGA | regular | NO | RECIPIENTES VARIOS | NO TRATA |
| VILLAS DE LA CAPILLA | MARIA ISABEL GARZON | buena | NO | RECIPIENTES VARIOS | NO TRATA |
| LAS LOMITAS | OLGA CEPEDA | buena | NO | RECIPIENTES VARIOS | NS/NR |
| ALTOS DE SERREZUELA | PABLO EMILIO GARZON | buena | NO | RECIPIENTES VARIOS | NS/NR |
| TIHUAQUE | JOSE CASTRO | buena | NO | RECIPIENTES VARIOS | HERVIDA |
| SAN PEDRO | ERNESTO MARTINEZ | NS/NR | NO | RECIPIENTES VARIOS | HERVIDA |
| SAN PEDRO | MATILDE REYES | buena | NO | RECIPIENTES VARIOS | HERVIDA |
| FISCALA II LA FORTUNA | LUZ MARINA ORTIZ | buena | SI | RECIPIENTES VARIOS | HERVIDA |
| FISCALA II LA FORTUNA | ULISES CORTES JAQUE | buena | SI | RECIPIENTES VARIOS | HERVIDA |
| LA FISCALA | JORGE ENRIQUE TORRES RICO | buena | NO | RECIPIENTES VARIOS | HERVIDA |
| LA FISCALA | JORGE ALBERTO FORIGUA | buena | SI | RECIPIENTES VARIOS | HERVIDA |
| LA FISCALA | BELARMINA DE MELENDEZ | buena | NO | RECIPIENTES VARIOS | HERVIDA |
| LA FISCALA | ALBA PATRICIA PATIÑO | NS/NR | NO | RECIPIENTES VARIOS | HERVIDA |
| LA FISCALA | LUIS ALFONSO CASTILLO CONEJO | buena | NO | RECIPIENTES VARIOS | HERVIDA |
| VILLA ROSITA | | mala | NO | RECIPIENTES VARIOS | HERVIDA |
| FISCALA II LA FORTUNA | YULI ANDREA MONTOYA MARTINEZ | buena | NO | RECIPIENTES VARIOS | HERVIDA |
| SIERRA MORENA | AURORA ACOSTA | mala | NO | RECIPIENTES VARIOS | HERVIDA |
| SIERRA MORENA | JUAN CARLOS HERNANDEZ | buena | NO | RECIPIENTES VARIOS | HERVIDA |
| SIERRA MORENA | MARIA CECILIA ALVAREZ | mala | NO | RECIPIENTES VARIOS | HERVIDA |
| SIERRA MORENA | MONICA RUIZ | mala | NO | RECIPIENTES VARIOS | HERVIDA |
| SIERRA MORENA | LINDA CAROLINA PARRA | mala | NO | RECIPIENTES VARIOS | HERVIDA |
| SIERRA MORENA | RAMIRO RODRIGUEZ | mala | NO | RECIPIENTES VARIOS | HERVIDA |
| LA FISCALA | CLAUDIA PATRICIA VANEGAS VALENCIA | mala | NO | RECIPIENTES VARIOS | HERVIDA |
| LA FISCALA | EMA IRENE ESCARRAGA | buena | NO | RECIPIENTES VARIOS | HERVIDA |

| BARRIO | ENCUESTADO | Calidad de agua | Tratamiento | Almacenamiento | Tratamiento en casa |
|----------------------|------------------------------------|-----------------|-------------|--------------------|---------------------|
| LA FISCALA | MARYORY HOLGUIN CAMACHO | mala | NO | RECIPIENTES VARIOS | HERVIDA |
| VILLA ROSITA | ELIZABET MOSQUERA | buena | NO | RECIPIENTES VARIOS | HERVIDA |
| SAN PEDRO | MATEA BABATIA | buena | SI | RECIPIENTES VARIOS | HERVIDA |
| SIERRA MORENA | BELEN SARMIENTO | regular | NO | RECIPIENTES VARIOS | HERVIDA |
| PORTAL DEL DIVINO | ANA JULIA JARAMILLO | buena | NO | RECIPIENTES VARIOS | HERVIDA |
| LAS VIOLETAS | MIGUEL GUTIERREZ | buena | NO | RECIPIENTES VARIOS | HERVIDA |
| VILLA ROSITA | GABRIEL AYALA | regular | NO | RECIPIENTES VARIOS | HERVIDA |
| VILLA ROSITA | OMAIRA SUAREZ | mala | NO | RECIPIENTES VARIOS | HERVIDA |
| SIERRA MORENA | GLORIA DUARTE | buena | NO | RECIPIENTES VARIOS | NO TRATA |
| ARRAYANES | PRESENTACION PEREZ | buena | NO | RECIPIENTES VARIOS | NO TRATA |
| VILLA ROSITA | MIGUEL BERNAL ROMERO | buena | NO | RECIPIENTES VARIOS | NO TRATA |
| SIERRA MORENA | LUIS JAVIER CHAPARRO | mala | NO | RECIPIENTES VARIOS | NO TRATA |
| PORTAL DEL DIVINO | LIBIA BARON | buena | NO | RECIPIENTES VARIOS | NO TRATA |
| LAS VIOLETAS | MARTHA ESPITIA | buena | NO | RECIPIENTES VARIOS | NO TRATA |
| VERBENAL | JAIME CARO | regular | SI | RECIPIENTES VARIOS | HERVIDA |
| VERBENAL | ROELIA MONTERO | buena | NO | RECIPIENTES VARIOS | HERVIDA |
| VERBENAL | HECTOR FABIO CARDENA | regular | NO | RECIPIENTES VARIOS | HERVIDA |
| VERBENAL | ROCIO RIAÑO | regular | NO | RECIPIENTES VARIOS | HERVIDA |
| VERBENAL | JOSE ISIDRO BARAJAS | buena | SI | RECIPIENTES VARIOS | HERVIDA |
| VERBENAL | MARIA DEISY TRIANA | mala | NO | RECIPIENTES VARIOS | HERVIDA |
| VERBENAL | FLOR MARIA GOMEZ | regular | NO | RECIPIENTES VARIOS | HERVIDA |
| VERBENAL | CARLOS ALFONSO PINEDA | regular | NO | RECIPIENTES VARIOS | HERVIDA |
| CARACOLI | ALIRIO BOHORQUEZ | buena | NO | RECIPIENTES VARIOS | HERVIDA |
| CARACOLI | BLANCA MYRIAM CORTEZ | mala | NO | RECIPIENTES VARIOS | HERVIDA |
| VERBENAL | MARIA CECILIA MANZANO | mala | NO | RECIPIENTES VARIOS | HERVIDA |
| VERBENAL | ARACELY ZARATE | mala | NO | RECIPIENTES VARIOS | HERVIDA |
| VERBENAL | DIANA PATRICIA BERNAL | mala | NO | RECIPIENTES VARIOS | HERVIDA |
| VERBENAL | DARIO DE JESUS RAMIREZ JARAMILLO | buena | NO | RECIPIENTES VARIOS | HERVIDA |
| VERBENAL | MARIA DE LOS ANGELES GALINDO | mala | NO | RECIPIENTES VARIOS | HERVIDA |
| VERBENAL | MAGOLA ROMERO CASTAÑEDA | mala | NO | RECIPIENTES VARIOS | HERVIDA |
| VERBENAL | BLANCA ESTRELLA TRIADO | mala | NO | RECIPIENTES VARIOS | HERVIDA |
| CARACOLI | MARGARITA SUESCA | mala | NO | RECIPIENTES VARIOS | HERVIDA |
| CARACOLI | VICTORIA YARA | mala | NO | RECIPIENTES VARIOS | HERVIDA |
| CARACOLI | DAVID PEREZ | regular | NO | RECIPIENTES VARIOS | HERVIDA |
| CARACOLI | MARIA EMILSE SANCHEZ | mala | NO | RECIPIENTES VARIOS | HERVIDA |
| VERBENAL | RUBELIA MONTERO | buena | NO | RECIPIENTES VARIOS | HERVIDA |
| VERBENAL | LUZ EDITH ARDILA | mala | NO | RECIPIENTES VARIOS | HERVIDA |
| VERBENAL | OMAIRA QUEVEDO | mala | NO | RECIPIENTES VARIOS | NO TRATA |
| VERBENAL | MARIA CONCEPCION PEREZ | regular | NO | RECIPIENTES VARIOS | NO TRATA |
| CARACOLI | ROSALBA RODRIGUEZ ORTIZ | mala | NO | RECIPIENTES VARIOS | NO TRATA |
| CARACOLI | FLOR ELVIA GONZALEZ | mala | NO | RECIPIENTES VARIOS | NO TRATA |
| CARACOLI | BLANCA ODILIA RODRIGUEZ | NS/NR | NO | RECIPIENTES VARIOS | NO TRATA |
| VERBENAL | JOSE FRANCISCO PRADA | regular | NO | RECIPIENTES VARIOS | NO TRATA |
| LA CECILIA | PEDRO LUIS HINCAPIE BUITRAGO | mala | NO | TANQUE | HERVIDA |
| AGUAS CLARAS | LIDIA GARZON | buena | NO | TANQUE | HERVIDA |
| AGUAS CLARAS | VICTOR ALFONSO SILVANO | regular | NO | TANQUE | HERVIDA |
| AGUAS CLARAS | DIANA MARCELA AVILA | mala | NO | TANQUE | NO TRATA |
| LA CECILIA | MARLENY AVENDAÑO | regular | NO | TANQUE | NO TRATA |
| LAS LOMITAS | ELIAS MOYANO | regular | NO | TANQUE | FILTRO |
| ALTOS DE SERREZUELA | DUBYS VARGAS | mala | NO | TANQUE | HERVIDA |
| LAS LOMITAS | REINALDO CEPEDA | buena | NO | TANQUE | HERVIDA |
| ALTOS DE SERREZUELA | ELDA MOJICA | regular | NO | TANQUE | Hierro |
| ALTOS DE SERREZUELA | SANDRA MILENA | regular | NO | TANQUE | NO TRATA |
| VILLAS DE LA CAPILLA | BEATRIZ GOMEZ | buena | NO | TANQUE | NO TRATA |
| LAS LOMITAS | RAFAEL RODRIGUEZ | regular | NO | TANQUE | NO TRATA |
| LAS LOMITAS | BLANCA MARIA AVILA | buena | NO | TANQUE | NO TRATA |
| VILLAS DE LA CAPILLA | QUERUBIN ESPINEL CAMPOS | buena | NO | TANQUE | NS/NR |
| VILLAS DE LA CAPILLA | CLARA ISABEL VACA | buena | NO | TANQUE | NS/NR |
| VILLA ANITA | ANA DELINA GRIJALBA VDA DE BENITEZ | buena | NO | TANQUE | HERVIDA |
| LA FISCALA | GEORGINA AGUDELO | buena | NO | TANQUE | HERVIDA |

| BARRIO | ENCUESTADO | Calidad de agua | Tratamiento | Almacenamiento | Tratamiento en casa |
|-----------------------|---------------------------|-----------------|-------------|-----------------------------|---------------------|
| PORTAL DEL DIVINO | SANDRA BIBIANA ROA ROJAS | NS/NR | SI | TANQUE | HERVIDA |
| TIHUAQUE | NUBIA ALVAREZ RODRIGUEZ | mala | NO | TANQUE | HERVIDA |
| PORTAL DEL DIVINO | HELENA ISAZA | regular | NO | TANQUE | HERVIDA |
| SIERRA MORENA | EFRAIN LEIVA | buena | NO | TANQUE | NO TRATA |
| CARACOLI | GLORIA MUÑOZ | regular | SI | TANQUE | HERVIDA |
| CARACOLI | DANIEL MARTINEZ | regular | SI | TANQUE | HERVIDA |
| VERBENAL | JORGE ELIECER RODRIGUEZ | mala | NO | TANQUE | HERVIDA |
| VERBENAL | PEDRO NUÑEZ | buena | NO | TANQUE | HERVIDA |
| CARACOLI | FRANCY HERNANDEZ | mala | NO | TANQUE | HERVIDA |
| CARACOLI | JOSE FERNEY MORENO | mala | NO | TANQUE | HERVIDA |
| CARACOLI | LUIS VARGAS | mala | NO | TANQUE | HERVIDA |
| VERBENAL | MARIELA TIMOTE DE TIQUE | buena | NO | TANQUE | HERVIDA |
| VERBENAL | VICTOR JULIO OCHOA | mala | NO | TANQUE | HERVIDA |
| VERBENAL | HENRY GOMEZ | mala | NO | TANQUE | HERVIDA |
| LOS ROBLES | FRANCISCO RODRIGUEZ | mala | NO | TANQUE | NO TRATA |
| EL OASIS | HENRY GOMEZ | mala | NO | TANQUE | HERVIDA |
| EL OASIS | FRANCISCO RODRIGUEZ | mala | NO | TANQUE | NO TRATA |
| TIHUAQUE | ALVARO DIAZ | mala | NO | TANQUE Y ALBERCA | FILTRO |
| LA FISCALA | MISAELENA ZARATE GUERRERO | buena | SI | TANQUE Y ALBERCA | HERVIDA |
| FISCALA II LA FORTUNA | JESUS URIEL MUÑOZ YEPEZ | NS/NR | NO | TANQUE Y ALBERCA | HERVIDA |
| LA FISCALA | | buena | SI | TANQUE Y ALBERCA | HERVIDA |
| LA CECILIA | JOSE NEL ALVAREZ | buena | NO | TANQUE Y RECIPIENTES VARIOS | HERVIDA |
| LAS LOMITAS | FLOR MARIA LAGOS | buena | SI | TANQUE Y RECIPIENTES VARIOS | Hierro |
| LA FISCALA | ANA LUCIA CAÑON | buena | NO | TANQUE Y RECIPIENTES VARIOS | HERVIDA |
| LA FISCALA | BEATRIZ ABELINO | buena | SI | TANQUE Y RECIPIENTES VARIOS | HERVIDA |
| CARACOLI | MARIA JIMENEZ | buena | NO | TANQUE Y RECIPIENTES VARIOS | HERVIDA |
| CARACOLI | LUZ NELLY | regular | NO | TANQUE Y RECIPIENTES VARIOS | HERVIDA |

8. Period Time for supply and Cost of water / Periodos y Costos

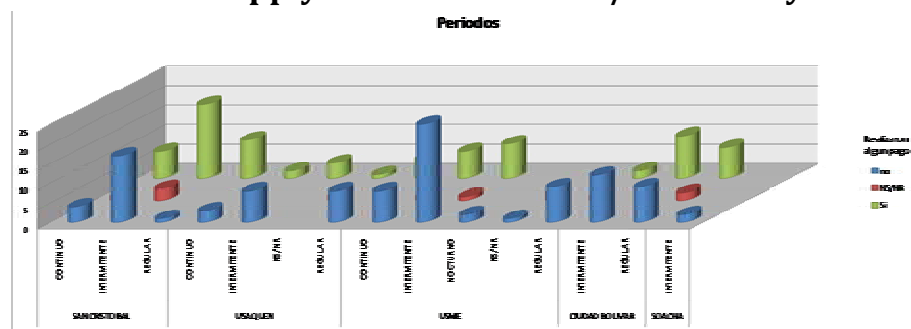

| Pago por Conexión | no | NS/NR | Si | Total general | Pago por Conexión | no | NS/NR | Si | Total general |
|------------------------------|------------|-----------|-----------|---------------|--------------------------|-----------|----------|-----------|---------------|
| SAN CRISTOBAL | 22 | 4 | 36 | 62 | INTERMITENTE | 7 | | 3 | 10 |
| AGUAS CLARAS | 1 | 1 | 7 | 9 | NOCTURNO | 1 | | | 1 |
| CONTINUO | 1 | 1 | 1 | 3 | NS/NR | 1 | | | 1 |
| INTERMITENTE | | | 2 | 2 | REGULAR | 1 | | 1 | 2 |
| REGULAR | | | 4 | 4 | LAS VIOLETAS | 3 | | | 3 |
| CIUDAD LONDRES | 4 | 1 | 6 | 11 | INTERMITENTE | 1 | | | 1 |
| CONTINUO | 1 | | | 1 | REGULAR | 2 | | | 2 |
| INTERMITENTE | 3 | 1 | 5 | 9 | PORTAL DEL DIVINO | 3 | 1 | | 4 |
| REGULAR | | | 1 | 1 | INTERMITENTE | 2 | | | 2 |
| LA CECILIA | 3 | | 13 | 16 | NS/NR | | 1 | | 1 |
| CONTINUO | 2 | | 5 | 7 | REGULAR | 1 | | | 1 |
| INTERMITENTE | | | 4 | 4 | SAN PEDRO | 1 | | | 1 |
| REGULAR | 1 | | 4 | 5 | REGULAR | 1 | | | 1 |
| SAN MANUEL | 8 | | 6 | 14 | SAN PEDRO | 1 | 1 | | 2 |
| INTERMITENTE | 8 | | 6 | 14 | INTERMITENTE | 1 | | | 1 |
| VILLA AURORA | 6 | 2 | 4 | 12 | REGULAR | | 1 | | 1 |
| CONTINUO | | | 1 | 1 | SIERRA MORENA | 8 | | 3 | 11 |
| INTERMITENTE | 6 | 2 | 2 | 10 | CONTINUO | | | 1 | 1 |
| REGULAR | | | 1 | 1 | INTERMITENTE | 8 | | 2 | 10 |
| USAQUEN | 19 | 1 | 12 | 32 | TIHUAQUE | 4 | | 3 | 7 |
| ALTOS DE SERREZUELA | 1 | 1 | 4 | 6 | CONTINUO | 1 | | | 1 |
| INTERMITENTE | 1 | | 1 | 2 | INTERMITENTE | 2 | | 3 | 5 |
| NS/NR | | 1 | | 1 | REGULAR | 1 | | | 1 |
| REGULAR | | | 3 | 3 | VILLA ANITA | 4 | | 3 | 7 |
| LAS LOMITAS | 3 | | 7 | 10 | CONTINUO | 3 | | 2 | 5 |
| CONTINUO | 1 | | 2 | 3 | REGULAR | 1 | | 1 | 2 |
| INTERMITENTE | | | 2 | 2 | VILLA ROSITA | 4 | 1 | 1 | 6 |
| NS/NR | | | 1 | 1 | INTERMITENTE | 2 | | 1 | 3 |
| REGULAR | 2 | | 2 | 4 | NS/NR | | 1 | | 1 |
| VILLAS DE LA CAPILLA | 15 | | 1 | 16 | REGULAR | 2 | | | 2 |
| CONTINUO | 2 | | | 2 | CIUDAD BOLIVAR | 21 | 2 | 19 | 42 |
| INTERMITENTE | 7 | | 1 | 8 | CARACOLI | 6 | 2 | 8 | 16 |
| REGULAR | 6 | | | 6 | INTERMITENTE | 2 | | 7 | 9 |
| USME | 45 | 5 | 18 | 68 | REGULAR | 4 | 2 | 1 | 7 |
| ARRAYANES | 1 | | | 1 | LOS ROBLES | 1 | | | 1 |
| CONTINUO | 1 | | | 1 | INTERMITENTE | 1 | | | 1 |
| FISCALA II LA FORTUNA | 5 | 2 | | 7 | VERBENAL | 14 | | 11 | 25 |
| CONTINUO | 2 | 1 | | 3 | INTERMITENTE | 9 | | 4 | 13 |
| INTERMITENTE | 2 | 1 | | 3 | REGULAR | 5 | | 7 | 12 |
| NOCTURNO | 1 | | | 1 | SOACHA | 2 | | | 2 |
| LA FISCALA | 11 | | 8 | 19 | EL OASIS | 2 | | | 2 |
| CONTINUO | 1 | | 4 | 5 | INTERMITENTE | 2 | | | 2 |
| Total general | 109 | 12 | 85 | 206 | | | | | |

| LOCALIDAD | BARRIO | ENCUESTADO | Periodos | Pago por conexión | Pago de Tarifa | Tarifa | Tarifa aguas Negras |
|---------------|-----------------------|------------------------------------|--------------|-------------------|----------------|-----------------------|---------------------|
| SAN CRISTOBAL | LA CECILIA | AURORA PRIETO | CONTINUO | no | si | | 38000 no |
| SAN CRISTOBAL | LA CECILIA | FANNY MADRID | CONTINUO | no | si | | 25000 no |
| SAN CRISTOBAL | AGUAS CLARAS | GLORIA CUARTAS | CONTINUO | no | si | | 1500 no |
| SAN CRISTOBAL | CIUDAD LONDRES | CARLOS JOSE VILLAREAL | CONTINUO | no | no | | no |
| SAN CRISTOBAL | AGUAS CLARAS | DIANA MARCELA AVILA | CONTINUO | NS/NR | si | 2000 MENSUAL | NS/NR |
| SAN CRISTOBAL | VILLA AURORA | NELLY ASTRID LAGOS | CONTINUO | Si | si | | 27000 no |
| SAN CRISTOBAL | LA CECILIA | JOSE NEL ALVAREZ | CONTINUO | Si | si | | 35000 no |
| SAN CRISTOBAL | LA CECILIA | BLANCA CIELO TAVERA | CONTINUO | Si | NS/NR | NS/NR | NS/NR |
| SAN CRISTOBAL | LA CECILIA | BEATRIZ CECILIA GALLO TABORDA | CONTINUO | Si | si | | 16000 NS/NR |
| LOCALIDAD | BARRIO | ENCUESTADO | Periodos | Pago por conexión | Pago de Tarifa | Tarifa | Tarifa aguas Negras |
| SAN CRISTOBAL | LA CECILIA | NOHORA NUBIA MOLANO | CONTINUO | Si | NS/NR | NS/NR | NS/NR |
| SAN CRISTOBAL | LA CECILIA | MYRIAM CEPEDA | CONTINUO | Si | no | | no |
| SAN CRISTOBAL | AGUAS CLARAS | MARIA PINZON | CONTINUO | Si | si | | 2000 NS/NR |
| USAQUEN | LAS LOMITAS | MYRIAM PESCA CASTAÑEDA | CONTINUO | no | si | 250 Lt | no |
| USAQUEN | VILLAS DE LA CAPILLA | OMAIRA PAYARES | CONTINUO | no | si | 250 PIPETA 20 Lt | NS/NR |
| USAQUEN | VILLAS DE LA CAPILLA | OLGA MARIA VARGAS | CONTINUO | no | si | 300 GL | no |
| USAQUEN | LAS LOMITAS | EMPERATRIZ CASTAÑEDA | CONTINUO | Si | si | 250 GAL | no |
| USAQUEN | LAS LOMITAS | BLANCA MARIA AVILA | CONTINUO | Si | no | | no |
| USME | TIHUAQUE | JOSE CASTRO | CONTINUO | no | no | | no |
| USME | VILLA ANITA | LUIS ENRIQUE LOPEZ | CONTINUO | no | no | | no |
| USME | VILLA ANITA | LUIS ALFREDO RODRIGUEZ | CONTINUO | no | no | | no |
| USME | VILLA ANITA | LUZ MERY MOYA SANCHEZ | CONTINUO | no | si | | si |
| USME | ARRAYANES | PRESENTACION PEREZ | CONTINUO | no | no | | no |
| USME | FISCALA II LA FORTUNA | NATACHA LONDOÑO | CONTINUO | no | no | | no |
| USME | FISCALA II LA FORTUNA | JESUS URIEL MUÑOZ YEPEZ | CONTINUO | no | no | | no |
| USME | LA FISCALA | VILMA PATAQUIBA | CONTINUO | no | no | | no |
| USME | FISCALA II LA FORTUNA | LUZ MARINA ORTIZ | CONTINUO | NS/NR | NS/NR | NS/NR | NS/NR |
| USME | SIERRA MORENA | ONEYDA CASTAÑEDA | CONTINUO | Si | si | | 50000 si |
| USME | VILLA ANITA | MARTHA INES RODRIGUEZ | CONTINUO | Si | si | | si |
| USME | VILLA ANITA | ANA DELINA GRUJALBA VDA DE BENITEZ | CONTINUO | Si | si | | si |
| USME | LA FISCALA | MISAELENA ZARATE GUERRERO | CONTINUO | Si | no | | no |
| USME | LA FISCALA | JORGE ALBERTO FORIGUA | CONTINUO | Si | si | | si |
| USME | LA FISCALA | CARMEN EDILMA MOTA | CONTINUO | Si | si | | 20000 NS/NR |
| USME | LA FISCALA | | CONTINUO | Si | no | | no |
| SAN CRISTOBAL | CIUDAD LONDRES | OLGA DUARTE | INTERMITENTE | no | no | | no |
| SAN CRISTOBAL | CIUDAD LONDRES | JOSELINA ALZATE | INTERMITENTE | no | no | | no |
| SAN CRISTOBAL | CIUDAD LONDRES | MARIA HELENA RAMIREZ | INTERMITENTE | no | no | | no |
| SAN CRISTOBAL | VILLA AURORA | MARIELA RODRIGUEZ | INTERMITENTE | no | si | 1000 CADA CUATRO DIAS | no |
| SAN CRISTOBAL | VILLA AURORA | MARIA INÉS BAUTISTA | INTERMITENTE | no | si | | 5000 si |
| SAN CRISTOBAL | VILLA AURORA | HELENA SIERRA | INTERMITENTE | no | no | | no |
| SAN CRISTOBAL | VILLA AURORA | NANCY ARIAS | INTERMITENTE | no | no | | no |
| SAN CRISTOBAL | SAN MANUEL | ALEXANDRA CARREÑO LOZANO | INTERMITENTE | no | si | 2.000 / MENSUAL | no |
| SAN CRISTOBAL | SAN MANUEL | DIEGO BELTRAN | INTERMITENTE | no | no | | no |
| SAN CRISTOBAL | SAN MANUEL | MARIA EUGENIA BAUTISTA | INTERMITENTE | no | no | | no |
| SAN CRISTOBAL | SAN MANUEL | MARIA I ROMERO | INTERMITENTE | no | no | | no |
| SAN CRISTOBAL | SAN MANUEL | MARIA GARZON | INTERMITENTE | no | no | | no |
| SAN CRISTOBAL | SAN MANUEL | LUIS EDUARDO TAVO | INTERMITENTE | no | no | | no |
| SAN CRISTOBAL | SAN MANUEL | LEONOR HERNÁNDEZ | INTERMITENTE | no | no | | no |
| SAN CRISTOBAL | VILLA AURORA | MERY SUAREZ | INTERMITENTE | no | no | | no |
| SAN CRISTOBAL | SAN MANUEL | FIDELINA CASTILLO | INTERMITENTE | no | no | | no |
| SAN CRISTOBAL | VILLA AURORA | JORGE ALFREDO LONDOÑO | INTERMITENTE | no | no | | no |
| SAN CRISTOBAL | CIUDAD LONDRES | HUGO AMARIS | INTERMITENTE | NS/NR | si | | 10000 NS/NR |
| SAN CRISTOBAL | VILLA AURORA | ERIKA ALBARRACÍN | INTERMITENTE | NS/NR | si | | 2000 no |
| SAN CRISTOBAL | VILLA AURORA | NOË MERCHAN | INTERMITENTE | NS/NR | NS/NR | NS/NR | no |
| SAN CRISTOBAL | CIUDAD LONDRES | MARIA HURTADO | INTERMITENTE | Si | no | | no |
| SAN CRISTOBAL | CIUDAD LONDRES | MARTHA LUCILA ALFONSO | INTERMITENTE | Si | no | | no |
| SAN CRISTOBAL | CIUDAD LONDRES | LINA RODRIGUEZ | INTERMITENTE | Si | no | | no |
| SAN CRISTOBAL | CIUDAD LONDRES | MARIA ROJAS | INTERMITENTE | Si | no | | no |
| SAN CRISTOBAL | VILLA AURORA | PATRICIA GOMEZ | INTERMITENTE | Si | no | | no |
| SAN CRISTOBAL | VILLA AURORA | MARIA JESUS GANSO MORALES | INTERMITENTE | Si | si | | 2000 no |
| SAN CRISTOBAL | SAN MANUEL | MARIA AMANDA CASTELLANOS | INTERMITENTE | Si | no | | no |
| SAN CRISTOBAL | SAN MANUEL | MARIA LIZANDRINA GARZON TORRES | INTERMITENTE | Si | si | | 2000 NS/NR |
| SAN CRISTOBAL | SAN MANUEL | AURELIANO BAUTISTA | INTERMITENTE | Si | no | | no |
| SAN CRISTOBAL | SAN MANUEL | LIDA LÓPEZ | INTERMITENTE | Si | si | | NS/NR |
| SAN CRISTOBAL | SAN MANUEL | LUCILA SILVA | INTERMITENTE | Si | si | | 30000 no |
| SAN CRISTOBAL | SAN MANUEL | LUBIN COLMA | INTERMITENTE | Si | NS/NR | NS/NR | no |
| SAN CRISTOBAL | LA CECILIA | ROSEMBER PARDO | INTERMITENTE | Si | no | | no |
| SAN CRISTOBAL | LA CECILIA | ALIRIO MAHECHA | INTERMITENTE | Si | no | | no |
| SAN CRISTOBAL | CIUDAD LONDRES | MARIA ROJAS | INTERMITENTE | Si | no | | no |
| SAN CRISTOBAL | LA CECILIA | ALVARO TOBON | INTERMITENTE | Si | no | | no |

| LOCALIDAD | BARRIO | ENCUESTADO | Periodos | Pago por conexión | Pago de Tarifa | Tarifa | Tarifa aguas Negras |
|----------------|-----------------------|-----------------------------------|--------------|-------------------|----------------|---------------------|---------------------|
| SAN CRISTOBAL | LA CECILIA | PEDRO LUIS HINCAPIE BUITRAGO | INTERMITENTE | SI | no | | no |
| SAN CRISTOBAL | AGUAS CLARAS | CESAR APONTE | INTERMITENTE | SI | si | | 3000 no |
| SAN CRISTOBAL | AGUAS CLARAS | LEIDY JOHANA MORENO | INTERMITENTE | SI | si | 3000 MENSUAL | no |
| USAQUEN | VILLAS DE LA CAPILLA | ADELINA ALMONACID DE GARZON | INTERMITENTE | no | si | 250 pesos por galón | no |
| USAQUEN | VILLAS DE LA CAPILLA | QUERUBIN ESPINEL CAMPOS | INTERMITENTE | no | si | 250 pesos por galón | no |
| USAQUEN | VILLAS DE LA CAPILLA | WILLIAM ALEXANDER VARGAS | INTERMITENTE | no | si | | 5000 no |
| USAQUEN | VILLAS DE LA CAPILLA | CLARA ISABEL VACA | INTERMITENTE | no | si | 250 pesos por galón | no |
| USAQUEN | VILLAS DE LA CAPILLA | ANITA RAMIREZ | INTERMITENTE | no | no | | no |
| USAQUEN | ALTOS DE SERREZUELA | DUBYS VARGAS | INTERMITENTE | no | si | 9000 m ³ | si |
| USAQUEN | VILLAS DE LA CAPILLA | MARIA LICILA ALONSO | INTERMITENTE | no | si | 250 GL | no |
| USAQUEN | VILLAS DE LA CAPILLA | ALVARO GUERRERO | INTERMITENTE | no | si | 250 GALONES | no |
| USAQUEN | LA S LOMITAS | OLGA CEPEDA | INTERMITENTE | SI | si | 250 pesos por galón | no |
| USAQUEN | ALTOS DE SERREZUELA | NARCISO MORENO | INTERMITENTE | SI | no | | no |
| USAQUEN | LA S LOMITAS | REINALDO CEPEDA | INTERMITENTE | SI | no | | no |
| USAQUEN | VILLAS DE LA CAPILLA | EUCARIS LONDOÑO | INTERMITENTE | SI | si | 250 POR GALÓN | no |
| USME | TIHUAQUE | JOSE CASTRO | INTERMITENTE | no | no | | no |
| USME | SAN PEDRO | ERNESTO MARTINEZ | INTERMITENTE | no | si | 2500 MENSUALES | no |
| USME | LA FISCALA | GEORGINA AGUDELO | INTERMITENTE | no | no | | no |
| USME | LA FISCALA | JORGE ENRIQUE TORRES RICO | INTERMITENTE | no | no | | NS/NR |
| USME | LA FISCALA | DIEGO MARTINEZ | INTERMITENTE | no | no | | no |
| USME | LA FISCALA | ANA LUCIA CAÑON | INTERMITENTE | no | no | | no |
| USME | VILLA ROSITA | | INTERMITENTE | no | si | | no |
| USME | FISCALA II LA FORTUNA | YULI ANDREA MONTOYA MARTINEZ | INTERMITENTE | no | no | | no |
| USME | FISCALA II LA FORTUNA | EDIER CORTES | INTERMITENTE | no | no | | no |
| USME | SIERRA MORENA | AURORA ACOSTA | INTERMITENTE | no | no | | no |
| USME | SIERRA MORENA | JUAN CARLOS HERNANDEZ | INTERMITENTE | no | no | | no |
| USME | SIERRA MORENA | MARIA CECILIA ALVAREZ | INTERMITENTE | no | no | | no |
| USME | SIERRA MORENA | LUIS JAVIER CHAPARRO | INTERMITENTE | no | no | | no |
| USME | SIERRA MORENA | MONICA RUIZ | INTERMITENTE | no | no | | no |
| USME | SIERRA MORENA | LINDA CAROLINA PARRA | INTERMITENTE | no | no | | no |
| USME | SIERRA MORENA | RAMIRO RODRIGUEZ | INTERMITENTE | no | no | | no |
| USME | LA FISCALA | CLAUDIA PATRICIA VANEGAS VALENCIA | INTERMITENTE | no | si | | 8000 NS/NR |
| USME | LA FISCALA | EMA IRENE ESCARRAGA | INTERMITENTE | no | no | | no |
| USME | LA FISCALA | MARYORY HOLGUIN CAMACHO | INTERMITENTE | no | si | | 8000 no |
| USME | TIHUAQUE | GONZALO MARTINEZ | INTERMITENTE | no | no | | no |
| USME | SIERRA MORENA | BELEN SARMIENTO | INTERMITENTE | no | no | | no |
| USME | PORTAL DEL DIVINO | LIBIA BARON | INTERMITENTE | no | no | | no |
| USME | PORTAL DEL DIVINO | HELENA ISAZA | INTERMITENTE | no | si | | 3500 no |
| USME | LAS VIOLETAS | MARTHA ESPITIA | INTERMITENTE | no | no | | no |
| USME | VILLA ROSITA | OMAIRA SUAREZ | INTERMITENTE | no | si | | 30000 no |
| USME | FISCALA II LA FORTUNA | ULISES CORTES JAQUE | INTERMITENTE | NS/NR | no | | no |
| USME | SIERRA MORENA | GLORIA DUARTE | INTERMITENTE | SI | no | | no |
| USME | LA FISCALA | DUIFAY RODRIGUEZ | INTERMITENTE | SI | no | | no |
| USME | LA FISCALA | BELARMINA DE MELENDEZ | INTERMITENTE | SI | no | | no |
| USME | LA FISCALA | ROSAURA ROMERO | INTERMITENTE | SI | no | | no |
| USME | TIHUAQUE | PASTOR BOTACHE | INTERMITENTE | SI | no | | no |
| USME | TIHUAQUE | NUBIA ALVAREZ RODRIGUEZ | INTERMITENTE | SI | no | | no |
| USME | TIHUAQUE | ALVARO DIAZ | INTERMITENTE | SI | no | | no |
| USME | SIERRA MORENA | EFRAIN LEIVA | INTERMITENTE | SI | si | | si |
| USME | VILLA ROSITA | RICARDO CASAS | INTERMITENTE | SI | si | | 3000 no |
| CIUDAD BOLIVAR | VERBENAL | ROELIA MONTERO | INTERMITENTE | no | no | | no |
| CIUDAD BOLIVAR | VERBENAL | HECTOR FABIO CARDENA | INTERMITENTE | no | si | | 1000 no |
| CIUDAD BOLIVAR | VERBENAL | DARIO DE JESUS RAMIREZ JARAMILLO | INTERMITENTE | no | no | | no |
| CIUDAD BOLIVAR | VERBENAL | MARIA DE LOS ANGELES GALINDO | INTERMITENTE | no | si | | 1000 no |
| CIUDAD BOLIVAR | VERBENAL | MAGOLA ROMERO CASTAÑEDA | INTERMITENTE | no | si | 1000/CANECA | no |
| CIUDAD BOLIVAR | CARACOLI | DAVID PEREZ | INTERMITENTE | no | si | | 2500 no |
| CIUDAD BOLIVAR | CARACOLI | MARIA EMILSE SANCHEZ | INTERMITENTE | no | no | | no |
| CIUDAD BOLIVAR | VERBENAL | MARIELA TIMOTE DE TIQUE | INTERMITENTE | no | no | | no |
| CIUDAD BOLIVAR | VERBENAL | JOSE FRANCISCO PRADA | INTERMITENTE | no | si | | 1000 no |
| CIUDAD BOLIVAR | VERBENAL | RUBELIA MONTERO | INTERMITENTE | no | no | | no |
| CIUDAD BOLIVAR | LOS ROBLES | FRANCISCO RODRIGUEZ | INTERMITENTE | no | si | \$3,500 MENSUALES | no |
| CIUDAD BOLIVAR | VERBENAL | LUZ EDITH ARDILA | INTERMITENTE | no | si | | 1000 no |
| CIUDAD BOLIVAR | VERBENAL | ROCIO RIAÑO | INTERMITENTE | SI | no | | no |
| CIUDAD BOLIVAR | VERBENAL | JOSE ISIDRO BARAJAS | INTERMITENTE | SI | si | | 6300 si |
| CIUDAD BOLIVAR | VERBENAL | MARIA CONCEPCION PEREZ | INTERMITENTE | SI | si | | 6800 no |
| CIUDAD BOLIVAR | VERBENAL | FLOR MARIA GOMEZ | INTERMITENTE | SI | si | | 6800 no |
| CIUDAD BOLIVAR | CARACOLI | DANIEL MARTINEZ | INTERMITENTE | SI | si | | 4000 NS/NR |
| CIUDAD BOLIVAR | CARACOLI | BLANCA MYRIAM CORTEZ | INTERMITENTE | SI | si | | 10000 si |
| CIUDAD BOLIVAR | CARACOLI | ROSALBA RODRIGUEZ ORTIZ | INTERMITENTE | SI | si | | 1000 no |
| CIUDAD BOLIVAR | CARACOLI | FRANCY HERNANDEZ | INTERMITENTE | SI | si | | 2500 no |

| LOCALIDAD | BARRIO | ENCUESTADO | Periodos | Pago por conexión | Pago de Tarifa | Tarifa | Tarifa aguas Negras |
|----------------|-----------------------|------------------------------|--------------|-------------------|----------------|-----------------------|---------------------|
| CIUDAD BOLIVAR | CARACOLI | LUZ NELLY | INTERMITENTE | Si | no | | no |
| CIUDAD BOLIVAR | CARACOLI | LUIS VARGAS | INTERMITENTE | Si | no | | no |
| CIUDAD BOLIVAR | CARACOLI | BLANCA ODILIA RODRIGUEZ | INTERMITENTE | Si | si | | 11000 NS/NR |
| SOACHA | EL OASIS | FRANCISCO RODRIGUEZ | INTERMITENTE | no | si | | 3500 no |
| SOACHA | EL OASIS | HENRY GOMEZ | INTERMITENTE | no | si | | 3500 no |
| USME | LA FISCALA | CUSTODIO BUITRAGO | NOCTURNO | no | no | | no |
| USME | FISCALA II LA FORTUNA | AQUILEO BUITRAGO | NOCTURNO | no | no | | no |
| USAQUEN | ALTOS DE SERREZUELA | PABLO EMILIO GARZON | NS/NR | NS/NR | no | | no |
| USAQUEN | LAS LOMITAS | ELIAS MOYANO | NS/NR | Si | si | 7500 CONSUMO | no |
| USME | LA FISCALA | ALBA PATRICIA PATIÑO | NS/NR | no | no | | no |
| USME | PORTAL DEL DIVINO | SANDRA BIBIANA ROA ROJAS | NS/NR | NS/NR | NS/NR | NS/NR | NS/NR |
| USME | VILLA ROSITA | MIGUEL BERNAL ROMERO | NS/NR | NS/NR | NS/NR | NS/NR | no |
| SAN CRISTOBAL | LA CECILIA | MARIA SOLANGEL RIVERA | REGULAR | no | no | | no |
| SAN CRISTOBAL | CIUDAD LONDRES | ROBERTO CORTES | REGULAR | Si | no | | no |
| SAN CRISTOBAL | VILLA AURORA | LUIS RODRIGO GARZÓN | REGULAR | Si | si | | 50000 si |
| SAN CRISTOBAL | LA CECILIA | ANA MILENA GOMEZ | REGULAR | Si | si | 26.000 CADA DOS MESES | no |
| SAN CRISTOBAL | LA CECILIA | INES BARON | REGULAR | Si | si | | 24700 no |
| SAN CRISTOBAL | LA CECILIA | MARISELA BLANCO | REGULAR | Si | no | | no |
| SAN CRISTOBAL | AGUAS CLARAS | ROSA ARDILA | REGULAR | Si | si | | 3000 NS/NR |
| SAN CRISTOBAL | AGUAS CLARAS | LIDIA GARZON | REGULAR | Si | no | | no |
| SAN CRISTOBAL | AGUAS CLARAS | VICTOR ALFONSO SILVANO | REGULAR | Si | no | | no |
| SAN CRISTOBAL | LA CECILIA | MARLENY AVENDAÑO | REGULAR | Si | no | | no |
| SAN CRISTOBAL | AGUAS CLARAS | BLANCA MANTILLA | REGULAR | Si | si | 2000 MENSUALES | no |
| USAQUEN | VILLAS DE LA CAPILLA | JOSE DEL ROSARIO ARIAS | REGULAR | no | no | | no |
| USAQUEN | VILLAS DE LA CAPILLA | BLANCA NUBIA ALBINO | REGULAR | no | no | | no |
| USAQUEN | VILLAS DE LA CAPILLA | BEATRIZ GOMEZ | REGULAR | no | si | 9000 m3 | no |
| USAQUEN | LAS LOMITAS | RAFAEL BERNAL | REGULAR | no | si | | 30000 no |
| USAQUEN | LAS LOMITAS | LIBIA RINCON | REGULAR | no | si | 250 GALON | si |
| USAQUEN | VILLAS DE LA CAPILLA | BEATRIZ GOMEZ | REGULAR | no | si | 250 GL | no |
| USAQUEN | VILLAS DE LA CAPILLA | ROSA CLARA CELY | REGULAR | no | si | 250 PIPETA | no |
| USAQUEN | VILLAS DE LA CAPILLA | MARIA ISABEL GARZON | REGULAR | no | si | 25000 QUINCENAL | no |
| USAQUEN | ALTOS DE SERREZUELA | SANDRA MILENA | REGULAR | Si | si | 12.000 m3 | no |
| USAQUEN | ALTOS DE SERREZUELA | ELDA MOJICA | REGULAR | Si | si | 9m³ 38,000 | no |
| USAQUEN | ALTOS DE SERREZUELA | MARY LUZ FEO QUIROGA | REGULAR | Si | si | 6500 m³ | no |
| USAQUEN | LAS LOMITAS | FLOR MARIA LAGOS | REGULAR | Si | si | 2500 10 GALONES | no |
| USAQUEN | LAS LOMITAS | RAFAEL RODRIGUEZ | REGULAR | Si | si | 6000 500 LITROS | no |
| USME | TIHUAQUE | ALBERTO CUECA AVILA | REGULAR | no | no | | no |
| USME | VILLA ANITA | DANIELA ORTIZ | REGULAR | no | si | | 100000 si |
| USME | LA FISCALA | BEATRIZ ABELINO | REGULAR | no | no | | no |
| USME | VILLA ROSITA | ELIZABET MOSQUERA | REGULAR | no | no | | no |
| USME | SAN PEDRO | MATEA BABATIA | REGULAR | no | si | | 26000 si |
| USME | PORTAL DEL DIVINO | ANA JULIA JARAMILLO | REGULAR | no | no | | no |
| USME | LAS VIOLETAS | MIGUEL GUTIERREZ | REGULAR | no | si | | 30000 no |
| USME | LAS VIOLETAS | MARIA DEL CARMEN MONCALEANO | REGULAR | no | no | | no |
| USME | VILLA ROSITA | GABRIEL AYALA | REGULAR | no | no | | no |
| USME | SAN PEDRO | MATILDE REYES | REGULAR | NS/NR | si | | 25000 si |
| USME | VILLA ANITA | ODILIA MATEUS | REGULAR | Si | si | | no |
| USME | LA FISCALA | LUIS ALFONSO CASTILLO CONEJO | REGULAR | Si | no | | no |
| CIUDAD BOLIVAR | VERBENAL | OMAIRA QUEVEDO | REGULAR | no | si | | 1000 no |
| CIUDAD BOLIVAR | VERBENAL | CARLOS ALFONSO PINEDA | REGULAR | no | si | | 1000 no |
| CIUDAD BOLIVAR | CARACOLI | ALIRIO BOHORQUEZ | REGULAR | no | no | | no |
| CIUDAD BOLIVAR | VERBENAL | JORGE ELIECER RODRIGUEZ | REGULAR | no | si | 1000/CANECA | no |
| CIUDAD BOLIVAR | VERBENAL | BLANCA ESTRELLA TRIADO | REGULAR | no | no | | no |
| CIUDAD BOLIVAR | CARACOLI | MARGARITA SUESCA | REGULAR | no | si | | 2000 no |
| CIUDAD BOLIVAR | CARACOLI | FLOR ELVIA GONZALEZ | REGULAR | no | si | 2500 + RECIBO 7000 | no |
| CIUDAD BOLIVAR | CARACOLI | MARIA JIMENEZ | REGULAR | no | si | | 17000 no |
| CIUDAD BOLIVAR | VERBENAL | HENRY GOMEZ | REGULAR | no | si | 3,500 MENSUAL | no |
| CIUDAD BOLIVAR | CARACOLI | VICTORIA YARA | REGULAR | NS/NR | si | | 2500 no |
| CIUDAD BOLIVAR | CARACOLI | JOSE FERNEY MORENO | REGULAR | NS/NR | si | | 2500 no |
| CIUDAD BOLIVAR | VERBENAL | JAIIME CARO | REGULAR | Si | si | | 100 no |
| CIUDAD BOLIVAR | VERBENAL | MARIA DEISY TRIANA | REGULAR | Si | si | | 3000 no |
| CIUDAD BOLIVAR | CARACOLI | GLORIA MUÑOZ | REGULAR | Si | si | | 17000 si |
| CIUDAD BOLIVAR | VERBENAL | MARIA CECILIA MANZANO | REGULAR | Si | si | | 7000 no |
| CIUDAD BOLIVAR | VERBENAL | ARACELY ZARATE | REGULAR | Si | si | | 7000 no |
| CIUDAD BOLIVAR | VERBENAL | DIANA PATRICIA BERNAL | REGULAR | Si | no | | no |
| CIUDAD BOLIVAR | VERBENAL | PEDRO NUÑEZ | REGULAR | Si | no | | no |
| CIUDAD BOLIVAR | VERBENAL | VICTOR JULIO OCHOA | REGULAR | Si | si | | 18000 no |

9. Sewerage / Saneamiento

| Limpeza de los contenedores | no | NS/NR | si | Total general |
|-----------------------------|----------|-----------|-----------|---------------|
| SAN CRISTOBAL | 6 | 16 | 40 | 62 |
| a la calle | | | 2 | 2 |
| ALCANTARILLADO | 1 | 6 | 9 | 16 |
| ALCANTARILLADO COMUNITARIO | 1 | 2 | | 3 |
| CAJA | | 1 | 2 | 3 |
| CAÑERIA | 2 | 1 | 3 | 6 |
| DRENA A TERRENO NATURAL | 1 | | 3 | 4 |
| QUEBRADA | | 1 | 1 | 2 |
| tubería | 1 | 4 | 19 | 24 |
| TUBERÍA - QUEBRADA | | 1 | | 1 |
| TUBERIA A ALCANTARILLADO | | | 1 | 1 |
| USAQUEN | 6 | 3 | 23 | 32 |
| a la calle | | 1 | | 1 |
| BAÑO EN LA CASA | | | 1 | 1 |
| DRENA A TERRENO NATURAL | | | 2 | 2 |
| pozo séptico | 6 | 2 | 18 | 26 |
| tubería | | | 2 | 2 |
| USME | 9 | 10 | 49 | 68 |
| a la calle | | | 2 | 2 |
| ALCANTARILLADO | | 4 | 3 | 7 |
| ALCANTARILLADO | | | 1 | 1 |
| ALCANTARILLADO COMUNITARIO | 1 | 1 | 9 | 11 |
| BAÑO EN LA CASA | | 2 | 11 | 13 |

| Limpeza de los contenedores | no | NS/NR | si | Total general |
|-----------------------------|-----------|-----------|------------|---------------|
| CAJA | 1 | | 1 | 2 |
| CAÑERIA | 1 | 2 | 3 | 6 |
| DRENA A TERRENO NATURAL | 2 | | 6 | 8 |
| NS/NR | | | 2 | 2 |
| pozo séptico | 3 | | | 3 |
| QUEBRADA | 1 | | | 1 |
| tubería | | 1 | 9 | 10 |
| TUBERIA-QUEBRADA | | | 2 | 2 |
| CIUDAD BOLIVAR | 2 | 2 | 38 | 42 |
| a la calle | | | 1 | 1 |
| a la calle | | | 4 | 4 |
| ALCANTARILLADO | | | 3 | 3 |
| ALCANTARILLADO COMUNITARIO | | 1 | 6 | 7 |
| BAÑO EN LA CASA | 1 | | | 1 |
| CAJA | | 1 | | 1 |
| CAÑERIA | 1 | | | 1 |
| DRENA A TERRENO NATURAL | | | 10 | 10 |
| pozo séptico | | | 5 | 5 |
| tubería | | | 7 | 7 |
| TUBERIA A ALCANTARILLADO | | | 1 | 1 |
| TUBERIA COMUNAL | | | 1 | 1 |
| SOACHA | | | 2 | 2 |
| a la calle | | | 1 | 1 |
| CAÑERIA | | | 1 | 1 |
| Total general | 23 | 31 | 152 | 206 |

9.1 Attitude of the community to pay the water tariff of EAAB by continuous water supply /Disponibilidad a pagar una factura a la EAAB por servicio de acueducto continuo.

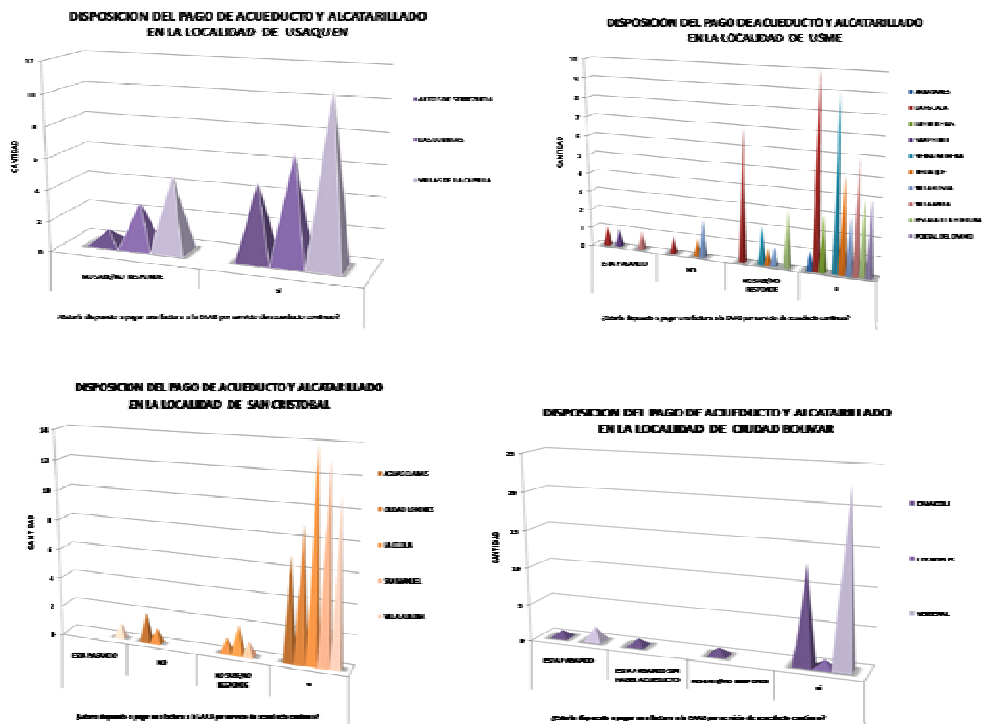

| Rótulos de fila | ESTA PAGANDO | ESTA PAGANDO SIN HABER ACUEDUCTO | NO | NS/NR | si | Total general |
|-----------------------|--------------|----------------------------------|----------|-----------|------------|---------------|
| SAN CRISTOBAL | 1 | | 3 | 4 | 54 | 62 |
| AGUAS CLARAS | | | 2 | | 7 | 9 |
| CIUDAD LONDRES | | | 1 | 1 | 9 | 11 |
| LA CECILIA | | | | 2 | 14 | 16 |
| SAN MANUEL | | | | 1 | 13 | 14 |
| VILLA AURORA | 1 | | | | 11 | 12 |
| USAQUEN | | | | 9 | 23 | 32 |
| ALTOS DE SERREZUELA | | | | 1 | 5 | 6 |
| LAS LOMITAS | | | | 3 | 7 | 10 |
| VILLAS DE LA CAPILLA | | | | 5 | 11 | 16 |
| USME | 3 | | 4 | 14 | 47 | 68 |
| ARRAYANES | | | | | 1 | 1 |
| FISCALA II LA FORTUNA | | | | 3 | 4 | 7 |
| LA FISCALA | 1 | | 1 | 7 | 10 | 19 |
| LAS VIOLETAS | | | | | 3 | 3 |
| PORTAL DEL DIVINO | | | | | 4 | 4 |
| SAN PEDRO | 1 | | | | | 1 |
| SAN PEDRO | | | | | 2 | 2 |
| SIERRA MORENA | | | | 2 | 9 | 11 |
| TIHUAQUE | | | 1 | 1 | 5 | 7 |
| VILLA ANITA | 1 | | | | 6 | 7 |
| VILLA ROSITA | | | 2 | 1 | 3 | 6 |
| CIUDAD BOLIVAR | 3 | 1 | | 1 | 37 | 42 |
| CARACOLI | 1 | 1 | | 1 | 13 | 16 |
| LOS ROBLES | | | | | 1 | 1 |
| VERBENAL | 2 | | | | 23 | 25 |
| SOACHA | | | | | 2 | 2 |
| EL OASIS | | | | | 2 | 2 |
| Total general | 7 | 1 | 7 | 28 | 163 | 206 |

| LOCALIDAD | BARRIO | ENCUESTADO | Drenaje aguas residuales | Limpieza de los contenedores | Frecuencia de limpieza | Como considera que vive | Disponibilidad del pago de acueducto |
|----------------|----------------------|--------------------------------|--------------------------|------------------------------|------------------------|-------------------------|--------------------------------------|
| CIUDAD BOLIVAR | VERBENAL | MAGOLA ROMERO CASTAÑEDA | a la calle | si | 8 | Hay inseguridad | si |
| SAN CRISTOBAL | SAN MANUEL | MARIA AMANDA CASTELLANOS | a la calle | si | 8 | NS/NR | si |
| SAN CRISTOBAL | SAN MANUEL | LEONOR HERNÁNDEZ | a la calle | si | 1 | Bien | si |
| USAQUEN | VILLAS DE LA CAPILLA | ADELINA ALMONACID DE GARZON | a la calle | NS/NR | 30 | NS/NR | NS/NR |
| USME | LA FISCALA | ALBA PATRICIA PATIÑO | a la calle | si | 1 | Mal | NS/NR |
| USME | PORTAL DEL DIVINO | HELENA ISAZA | a la calle | si | 30 | Hay inseguridad | si |
| CIUDAD BOLIVAR | VERBENAL | DIANA PATRICIA BERNAL | a la calle | si | CADA QUE RECOGE AGUA | Bien | si |
| CIUDAD BOLIVAR | VERBENAL | JORGE EUECER RODRIGUEZ | a la calle | si | CADA QUE RECOGE AGUA | Bien | si |
| CIUDAD BOLIVAR | VERBENAL | VICTOR JULIO OCHOA | a la calle | si | 8 | Mal | si |
| CIUDAD BOLIVAR | VERBENAL | HENRY GOMEZ | a la calle | si | CADA QUE SE DESOCUPEN | Mal | si |
| SOACHA | EL OASIS | HENRY GOMEZ | a la calle | si | CADA QUE SE DESOCUPEN | Hay violencia familiar | si |
| SAN CRISTOBAL | SAN MANUEL | ALEXANDRA CARREÑO LOZANO | ALCANTARILLADO | no | | NS/NR | si |
| SAN CRISTOBAL | VILLA AURORA | PATRICIA GOMEZ | ALCANTARILLADO | NS/NR | | Mal | si |
| SAN CRISTOBAL | VILLA AURORA | MARIA JESUS GANSO MORALES | ALCANTARILLADO | NS/NR | | Mal | si |
| SAN CRISTOBAL | VILLA AURORA | HELENA SIERRA | ALCANTARILLADO | NS/NR | | NS/NR | si |
| SAN CRISTOBAL | SAN MANUEL | MARIA LIZANDRINA GARZON TORRES | ALCANTARILLADO | NS/NR | | Bien | si |
| SAN CRISTOBAL | SAN MANUEL | AURELIANO BAUTISTA | ALCANTARILLADO | NS/NR | | NS/NR | si |
| SAN CRISTOBAL | AGUAS CLARAS | GLORIA CUARTAS | ALCANTARILLADO | NS/NR | | Mal | NO |
| SAN CRISTOBAL | CIUDAD LONDRES | HUGO AMARIS | ALCANTARILLADO | si | 1 | NS/NR | si |

| LOCALIDAD | BARRIO | ENCUESTADO | Drenaje aguas residuales | Limpieza de los contenedores | Frecuencia de limpieza | Como considera que vive | Disponibilidad del pago de acueducto |
|----------------|-----------------------|------------------------------------|----------------------------|------------------------------|------------------------|-------------------------|--------------------------------------|
| SAN CRISTOBAL | CIUDAD LONDRES | MARIA HURTADO | ALCANTARILLADO | si | 5 | Mal | si |
| SAN CRISTOBAL | CIUDAD LONDRES | MARIA ROJAS | ALCANTARILLADO | si | 1 | Mal | si |
| SAN CRISTOBAL | SAN MANUEL | MARIA I ROMERO | ALCANTARILLADO | si | 1 | NS/NR | si |
| SAN CRISTOBAL | SAN MANUEL | MARIA GARZON | ALCANTARILLADO | si | 2 | NS/NR | si |
| SAN CRISTOBAL | SAN MANUEL | LIDA LOPEZ | ALCANTARILLADO | si | 8 | NS/NR | NS/NR |
| SAN CRISTOBAL | SAN MANUEL | LUBIN COLMA | ALCANTARILLADO | si | 4 | Regular | si |
| SAN CRISTOBAL | LA CECILIA | ROSEMBER PARDO | ALCANTARILLADO | si | 0,3 | Mal | si |
| SAN CRISTOBAL | AGUAS CLARAS | VICTOR ALFONSO SILVANO | ALCANTARILLADO | si | 8 | Bien | NO |
| USME | VILLA ANITA | LUZ MERY MOYA SANCHEZ | ALCANTARILLADO | NS/NR | | Regular | si |
| USME | LA FISCALA | MISAELENA ZARATE GUERRERO | ALCANTARILLADO | NS/NR | | Hay violencia familiar | si |
| USME | LA FISCALA | CARMEN EDILMA MOTA | ALCANTARILLADO | NS/NR | | Regular | NO |
| USME | LA FISCALA | | ALCANTARILLADO | NS/NR | | NS/NR | NS/NR |
| USME | SIERRA MORENA | ONEYDA CASTAÑEDA | ALCANTARILLADO | si | 30 | NS/NR | NS/NR |
| USME | VILLA ANITA | ODILIA MATEUS | ALCANTARILLADO | si | 8 | Mal | si |
| USME | VILLA ROSITA | RICARDO CASAS | ALCANTARILLADO | si | 2 | Bien | si |
| CIUDAD BOLIVAR | VERBENAL | ROELIA MONTERO | ALCANTARILLADO | si | 8 | Regular | si |
| CIUDAD BOLIVAR | CARACOLI | MARIA JIMENEZ | ALCANTARILLADO | si | 2 | Mal | si |
| CIUDAD BOLIVAR | VERBENAL | RUBELIA MONTERO | ALCANTARILLADO | si | 8 | Regular | si |
| USME | PORTAL DEL DIVINO | SANDRA BIBIANA ROA ROJAS | ALCANTARILLADO | si | 8 | Regular | si |
| SAN CRISTOBAL | VILLA AURORA | MARIA INÉS BAUTISTA | ALCANTARILLADO COMUNITARIO | no | | Bien | si |
| SAN CRISTOBAL | LA CECILIA | MYRIAM CEPEDA | ALCANTARILLADO COMUNITARIO | NS/NR | | Bien | si |
| SAN CRISTOBAL | AGUAS CLARAS | LIDIA GARZON | ALCANTARILLADO COMUNITARIO | NS/NR | | Bien | si |
| USME | VILLA ANITA | LUIS ALFREDO RODRIGUEZ | ALCANTARILLADO COMUNITARIO | no | | Bien | si |
| USME | FISCALA II LA FORTUNA | JESUS URIEL MUÑOZ YEPEZ | ALCANTARILLADO COMUNITARIO | NS/NR | | Mal | NS/NR |
| USME | VILLA ANITA | LUIS ENRIQUE LOPEZ | ALCANTARILLADO COMUNITARIO | si | CUANDO ESTE SUCI | Bien | si |
| USME | VILLA ANITA | MARTHA INES RODRIGUEZ | ALCANTARILLADO COMUNITARIO | si | 4 | Mal | si |
| USME | VILLA ANITA | ANA DELINA GRIJALBA VDA DE BENITEZ | ALCANTARILLADO COMUNITARIO | si | 2 | Mal | ESTA PAGANDO |
| USME | LA FISCALA | CUSTODIO BUITRAGO | ALCANTARILLADO COMUNITARIO | si | 8 | NS/NR | NS/NR |
| USME | FISCALA II LA FORTUNA | LUZ MARINA ORTIZ | ALCANTARILLADO COMUNITARIO | si | 1 | Regular | si |
| USME | FISCALA II LA FORTUNA | ULISES CORTES JAQUE | ALCANTARILLADO COMUNITARIO | si | 1 | Hay inseguridad | si |
| USME | FISCALA II LA FORTUNA | AQUILEO BUITRAGO | ALCANTARILLADO COMUNITARIO | si | 15 | Regular | si |
| USME | VILLA ROSITA | ELIZABET MOSQUERA | ALCANTARILLADO COMUNITARIO | si | 2 | Bien | NO |
| USME | VILLA ROSITA | GABRIEL AYALA | ALCANTARILLADO COMUNITARIO | si | 2 | Bien | si |
| CIUDAD BOLIVAR | CARACOLI | MARIA EMILSE SANCHEZ | ALCANTARILLADO COMUNITARIO | NS/NR | | Bien | ESTA PAGANDO SIN HABER ACUEDUCTO |
| CIUDAD BOLIVAR | CARACOLI | ALIRIO BOHORQUEZ | ALCANTARILLADO COMUNITARIO | si | 8 | NS/NR | NS/NR |
| CIUDAD BOLIVAR | CARACOLI | BLANCA MYRIAM CORTEZ | ALCANTARILLADO COMUNITARIO | si | 4 | Regular | si |
| CIUDAD BOLIVAR | CARACOLI | MARGARITA SUESCA | ALCANTARILLADO COMUNITARIO | si | DA QUE RECOGE AG | Bien | si |
| CIUDAD BOLIVAR | CARACOLI | ROSALBA RODRIGUEZ ORTIZ | ALCANTARILLADO COMUNITARIO | si | 1 | Regular | si |
| CIUDAD BOLIVAR | CARACOLI | FLOR ELVIA GONZALEZ | ALCANTARILLADO COMUNITARIO | si | DA QUE RECOGE AG | Bien | si |
| CIUDAD BOLIVAR | CARACOLI | FRANCY HERNANDEZ | ALCANTARILLADO COMUNITARIO | si | 30 | Hay inseguridad | si |
| USAQUEN | VILLAS DE LA CAPILLA | OLGA MARIA VARGAS | BAÑO EN LA CASA | si | 30 | NS/NR | NS/NR |
| USME | LA FISCALA | DUIFAY RODRIGUEZ | BAÑO EN LA CASA | NS/NR | | Mal | NS/NR |
| USME | LA FISCALA | EMA IRENE ESCARRAGA | BAÑO EN LA CASA | NS/NR | | Mal | si |
| USME | LA FISCALA | BELARMINA DE MELENDEZ | BAÑO EN LA CASA | si | 8 | Mal | NS/NR |
| USME | LA FISCALA | ROSAURA ROMERO | BAÑO EN LA CASA | si | 8 | Regular | NS/NR |
| USME | LA FISCALA | LUIS ALFONSO CASTILLO CONEJO | BAÑO EN LA CASA | si | 8 | Regular | NS/NR |
| USME | VILLA ROSITA | | BAÑO EN LA CASA | si | 1 | Mal | NS/NR |
| USME | TIHUAQUE | PASTOR BOTACHE | BAÑO EN LA CASA | si | 30 | Regular | NS/NR |
| USME | TIHUAQUE | NUBIA ALVAREZ RODRIGUEZ | BAÑO EN LA CASA | si | 15 | Regular | si |
| USME | TIHUAQUE | ALVARO DIAZ | BAÑO EN LA CASA | si | 1 | Bien | si |
| USME | FISCALA II LA FORTUNA | YULI ANDREA MONTOYA MARTINEZ | BAÑO EN LA CASA | si | 8 | Regular | NS/NR |
| USME | FISCALA II LA FORTUNA | EDIER CORTES | BAÑO EN LA CASA | si | 8 | Regular | NS/NR |
| USME | SIERRA MORENA | RAMIRO RODRIGUEZ | BAÑO EN LA CASA | si | 3 | Mal | si |
| USME | SIERRA MORENA | EFRAIN LEIVA | BAÑO EN LA CASA | si | 3 | Regular | NS/NR |
| CIUDAD BOLIVAR | CARACOLI | DAVID PEREZ | BAÑO EN LA CASA | no | | Bien | ESTA PAGANDO |
| SAN CRISTOBAL | VILLA AURORA | ERIKA ALBARRACÍN | CAJA | NS/NR | | Bien | si |
| SAN CRISTOBAL | VILLA AURORA | NANCY ARIAS | CAJA | si | 8 | NS/NR | si |
| SAN CRISTOBAL | AGUAS CLARAS | CESAR APONTE | CAJA | si | ANDO SEA NECESAF | Bien | si |
| USME | FISCALA II LA FORTUNA | NATACHA LONDOÑO | CAJA | no | | Bien | si |
| USME | LA FISCALA | CLAUDIA PATRICIA VANEGAS VALENCIA | CAJA | si | JA QUE SE DESOCU | Bien | si |
| CIUDAD BOLIVAR | CARACOLI | JOSE FERNEY MORENO | CAJA | NS/NR | | Bien | si |
| SAN CRISTOBAL | VILLA AURORA | NOÉ MERCHAN | CAÑERIA | no | | Bien | si |
| SAN CRISTOBAL | LA CECILIA | ALVARO TOBON | CAÑERIA | no | | Bien | NS/NR |
| SAN CRISTOBAL | LA CECILIA | PEDRO LUIS HINCAPIE BUITRAGO | CAÑERIA | NS/NR | | Bien | si |
| SAN CRISTOBAL | LA CECILIA | INES BARON | CAÑERIA | si | 30 | NS/NR | si |
| SAN CRISTOBAL | LA CECILIA | MARISELA BLANCO | CAÑERIA | si | 8 | Regular | si |
| SAN CRISTOBAL | AGUAS CLARAS | MARIA PINZON | CAÑERIA | si | 3 | Bien | si |
| USME | LA FISCALA | JORGE ENRIQUE TORRES RICO | CAÑERIA | no | | Regular | si |
| USME | LA FISCALA | ANA LUCIA CAÑON | CAÑERIA | NS/NR | | Regular | si |
| USME | LA FISCALA | BEATRIZ ABELINO | CAÑERIA | NS/NR | | Regular | si |
| USME | SIERRA MORENA | MARIA CECILIA ALVAREZ | CAÑERIA | si | 8 | Regular | si |
| USME | SIERRA MORENA | MONICA RUIZ | CAÑERIA | si | 15 | Regular | si |
| USME | LAS VIOLETAS | MARIA DEL CARMEN MONCALEANO | CAÑERIA | si | 30 | Bien | si |
| CIUDAD BOLIVAR | LOS ROBLES | FRANCISCO RODRIGUEZ | CAÑERIA | no | | Mal | si |
| SOACHA | EL OASIS | FRANCISCO RODRIGUEZ | CAÑERIA | si | | Mal | si |
| SAN CRISTOBAL | LA CECILIA | ALIRIO MAHECHA | DRENA A TERRENO NATURAL | no | | Regular | si |
| SAN CRISTOBAL | LA CECILIA | ANA MILENA GOMEZ | DRENA A TERRENO NATURAL | si | 8 | Regular | si |
| SAN CRISTOBAL | LA CECILIA | MARLENY AVENDAÑO | DRENA A TERRENO NATURAL | si | 3 | Bien | si |
| SAN CRISTOBAL | LA CECILIA | MARIA SOLANGEL RIVERA | DRENA A TERRENO NATURAL | si | 4 | Regular | si |
| USAQUEN | LAS LOMITAS | OLGA CEPEDA | DRENA A TERRENO NATURAL | si | 8 | NS/NR | NS/NR |

| LOCALIDAD | BARRIO | ENCUESTADO | Drenaje aguas residuales | Limpieza de los contenedores | Frecuencia de limpieza | Como considera que vive | Disponibilidad del pago de acueducto |
|----------------|----------------------|----------------------------------|--------------------------|------------------------------|------------------------|-------------------------|--------------------------------------|
| USAQUEN | LAS LOMITAS | ELIAS MOYANO | DRENA A TERRENO NATURAL | si | 8 | Regular | NS/NR |
| USME | SAN PEDRO | ERNESTO MARTINEZ | DRENA A TERRENO NATURAL | no | | Regular | si |
| USME | LA FISCALA | DIEGO MARTINEZ | DRENA A TERRENO NATURAL | no | | Bien | si |
| USME | VILLA ANITA | DANIELA ORTIZ | DRENA A TERRENO NATURAL | si | 8 | Mal | si |
| USME | SAN PEDRO | MATILDE REYES | DRENA A TERRENO NATURAL | si | 8 | Regular | si |
| USME | VILLA ROSITA | MIGUEL BERNAL ROMERO | DRENA A TERRENO NATURAL | si | 8 | NS/NR | NO |
| USME | SIERRA MORENA | AURORA ACOSTA | DRENA A TERRENO NATURAL | si | 8 | Mal | si |
| USME | SIERRA MORENA | JUAN CARLOS HERNANDEZ | DRENA A TERRENO NATURAL | si | 1 | Regular | si |
| USME | SIERRA MORENA | LINDA CAROLINA PARRA | DRENA A TERRENO NATURAL | si | 8 | Mal | si |
| CIUDAD BOLIVAR | VERBENAL | OMAIRA QUEVEDO | DRENA A TERRENO NATURAL | si | 8 | Mal | si |
| CIUDAD BOLIVAR | VERBENAL | JAIIME CARO | DRENA A TERRENO NATURAL | si | | Regular | si |
| CIUDAD BOLIVAR | VERBENAL | MARIA CONCEPCION PEREZ | DRENA A TERRENO NATURAL | si | 3 | Mal | si |
| CIUDAD BOLIVAR | VERBENAL | MARIA DEISY TRIANA | DRENA A TERRENO NATURAL | si | 4 | Mal | si |
| CIUDAD BOLIVAR | VERBENAL | MARIA CECILIA MANZANO | DRENA A TERRENO NATURAL | si | . VEZ QUE LLEGA EL . | Bien | ESTA PAGANDO |
| CIUDAD BOLIVAR | VERBENAL | ARACELY ZARATE | DRENA A TERRENO NATURAL | si | . VEZ QUE LLEGA EL . | Bien | ESTA PAGANDO |
| CIUDAD BOLIVAR | VERBENAL | DARIO DE JESUS RAMIREZ JARAMILLO | DRENA A TERRENO NATURAL | si | DA QUE RECOGE AG | Hay inseguridad | si |
| CIUDAD BOLIVAR | VERBENAL | PEDRO NUÑEZ | DRENA A TERRENO NATURAL | si | 8 | Regular | si |
| CIUDAD BOLIVAR | VERBENAL | BLANCA ESTRELLA TRIADO | DRENA A TERRENO NATURAL | si | 8 | Bien | si |
| CIUDAD BOLIVAR | VERBENAL | MARIELA TIMOTE DE TIQUE | DRENA A TERRENO NATURAL | si | 2 | Regular | si |
| USME | LA FISCALA | JORGE ALBERTO FORIGUA | NS/NR | si | 8 | Bien | ESTA PAGANDO |
| USME | VILLA ROSITA | OMAIRA SUAREZ | NS/NR | si | 1 | Mal | si |
| USAQUEN | VILLAS DE LA CAPILLA | JOSE DEL ROSARIO ARIAS | pozo séptico | no | | NS/NR | si |
| USAQUEN | VILLAS DE LA CAPILLA | ANITA RAMIREZ | pozo séptico | no | | Regular | si |
| USAQUEN | VILLAS DE LA CAPILLA | BLANCA NUBIA ALBINO | pozo séptico | no | | Regular | si |
| USAQUEN | ALTOS DE SERREZUELA | NARCISO MORENO | pozo séptico | no | | Regular | si |
| USAQUEN | ALTOS DE SERREZUELA | PABLO EMILIO GARZON | pozo séptico | no | | Bien | NS/NR |
| USAQUEN | ALTOS DE SERREZUELA | SANDRA MILENA | pozo séptico | no | | NS/NR | si |
| USAQUEN | ALTOS DE SERREZUELA | DUBYS VARGAS | pozo séptico | NS/NR | | Bien | si |
| USAQUEN | LAS LOMITAS | BLANCA MARIA AVILA | pozo séptico | NS/NR | | NS/NR | si |
| USAQUEN | VILLAS DE LA CAPILLA | QUERUBIN ESPINEL CAMPOS | pozo séptico | si | 30 | NS/NR | NS/NR |
| USAQUEN | VILLAS DE LA CAPILLA | CLARA ISABEL VACA | pozo séptico | si | 20 | NS/NR | NS/NR |
| USAQUEN | VILLAS DE LA CAPILLA | BEATRIZ GOMEZ | pozo séptico | si | 365 | Bien | si |
| USAQUEN | ALTOS DE SERREZUELA | ELDA MOJICA | pozo séptico | si | 60 | Bien | si |
| USAQUEN | LAS LOMITAS | REINALDO CEPEDA | pozo séptico | si | 365 | Regular | NS/NR |
| USAQUEN | LAS LOMITAS | RAFAEL BERNAL | pozo séptico | si | 8 | Regular | si |
| USAQUEN | LAS LOMITAS | FLOR MARIA LAGOS | pozo séptico | si | 8 | Regular | si |
| USAQUEN | LAS LOMITAS | LIBIA RINCON | pozo séptico | si | 3 | Regular | si |
| USAQUEN | LAS LOMITAS | RAFAEL RODRIGUEZ | pozo séptico | si | 8 | Bien | si |
| USAQUEN | LAS LOMITAS | MYRIAM PESCA CASTAÑEDA | pozo séptico | si | 90 | Regular | si |
| USAQUEN | LAS LOMITAS | EMPERATRIZ CASTAÑEDA | pozo séptico | si | 90 | Regular | si |
| USAQUEN | VILLAS DE LA CAPILLA | MARIA LUCILA ALONSO | pozo séptico | si | 90 | NS/NR | si |
| USAQUEN | VILLAS DE LA CAPILLA | BEATRIZ GOMEZ | pozo séptico | si | 180 | NS/NR | NS/NR |
| USAQUEN | VILLAS DE LA CAPILLA | OMAIRA PAYARES | pozo séptico | si | 5 | Bien | si |
| USAQUEN | VILLAS DE LA CAPILLA | ROSA CLARA CELY | pozo séptico | si | 15 | NS/NR | si |
| USAQUEN | VILLAS DE LA CAPILLA | ALVARO GUERRERO | pozo séptico | si | 15 | Mal | si |
| USAQUEN | VILLAS DE LA CAPILLA | EUCARIS LONDOÑO | pozo séptico | si | 4 | Mal | si |
| USAQUEN | VILLAS DE LA CAPILLA | MARIA ISABEL GARZON | pozo séptico | si | 30 | Regular | si |
| USME | TIHUAQUE | ALBERTO CUECA AVILA | pozo séptico | no | | Hay inseguridad | si |
| USME | SIERRA MORENA | LUIS JAVIER CHAPARRO | pozo séptico | no | | Regular | si |
| USME | LAS VIOLETAS | MARTHA ESPITIA | pozo séptico | no | | Bien | si |
| CIUDAD BOLIVAR | VERBENAL | ROCIO RIAÑO | pozo séptico | si | 1 | Regular | si |
| CIUDAD BOLIVAR | VERBENAL | CARLOS ALFONSO PINEDA | pozo séptico | si | 8 | Regular | si |
| CIUDAD BOLIVAR | VERBENAL | MARIA DE LOS ANGELES GALINDO | pozo séptico | si | QUE VIENE EL CARR | Bien | si |
| CIUDAD BOLIVAR | VERBENAL | JOSE FRANCISCO PRADA | pozo séptico | si | 3 | Mal | si |
| CIUDAD BOLIVAR | VERBENAL | LUZ EDITH ARDILA | pozo séptico | si | 8 | Bien | si |
| SAN CRISTOBAL | LA CECILIA | FANNY MADRID | QUEBRADA | NS/NR | | Bien | NS/NR |
| SAN CRISTOBAL | AGUAS CLARAS | BLANCA MANTILLA | QUEBRADA | si | CUANDO ESTE SUCIC | Regular | si |
| USME | TIHUAQUE | JOSE CASTRO | QUEBRADA | no | | Bien | NO |
| SAN CRISTOBAL | AGUAS CLARAS | LEIDY JOHANA MORENO | tubería | no | | Bien | si |
| SAN CRISTOBAL | VILLA AURORA | MARIELA RODRIGUEZ | tubería | NS/NR | | Hay inseguridad | si |
| SAN CRISTOBAL | VILLA AURORA | NELLY ASTRID LAGOS | tubería | NS/NR | | Hay inseguridad | si |
| SAN CRISTOBAL | LA CECILIA | BEATRIZ CECILIA GALLO TABORDA | tubería | NS/NR | | Bien | si |
| SAN CRISTOBAL | LA CECILIA | NOHORA NUBIA MOLANO | tubería | NS/NR | | Bien | si |
| SAN CRISTOBAL | CIUDAD LONDRES | MARTHA LUCILA ALFONSO | tubería | si | 1 | Mal | si |
| SAN CRISTOBAL | CIUDAD LONDRES | ROBERTO CORTES | tubería | si | 8 | Mal | NO |
| SAN CRISTOBAL | CIUDAD LONDRES | LINA RODRIGUEZ | tubería | si | 8 | Regular | si |
| SAN CRISTOBAL | CIUDAD LONDRES | OLGA DUARTE | tubería | si | 2 | Regular | si |
| SAN CRISTOBAL | CIUDAD LONDRES | JOSELINA ALZATE | tubería | si | 8 | Mal | si |
| SAN CRISTOBAL | CIUDAD LONDRES | MARIA HELENA RAMIREZ | tubería | si | 1 | Hay inseguridad | NS/NR |
| SAN CRISTOBAL | VILLA AURORA | LUIS RODRIGO GARZÓN | tubería | si | 8 | Regular | ESTA PAGANDO |
| SAN CRISTOBAL | SAN MANUEL | DIEGO BELTRAN | tubería | si | 1 | Bien | si |
| SAN CRISTOBAL | SAN MANUEL | MARIA EUGENIA BAUTISTA | tubería | si | 1 | Hay inseguridad | si |
| SAN CRISTOBAL | SAN MANUEL | LUIS EDUARDO TAVO | tubería | si | 2 | NS/NR | si |
| SAN CRISTOBAL | SAN MANUEL | LUCILA SILVA | tubería | si | 1 | Regular | si |
| SAN CRISTOBAL | LA CECILIA | JOSE NEL ALVAREZ | tubería | si | 8 | Bien | si |
| SAN CRISTOBAL | LA CECILIA | BLANCA CIELO TAVERA | tubería | si | 8 | Regular | si |
| SAN CRISTOBAL | AGUAS CLARAS | DIANA MARCELA AVILA | tubería | si | 60 | Bien | si |
| SAN CRISTOBAL | AGUAS CLARAS | ROSA ARDILA | tubería | si | 8 | Bien | si |
| SAN CRISTOBAL | VILLA AURORA | MERY SUAREZ | tubería | si | 8 | NS/NR | si |
| SAN CRISTOBAL | SAN MANUEL | FIDELINA CASTILLO | tubería | si | 8 | Bien | si |

| LOCALIDAD | BARRIO | ENCUESTADO | Drenaje aguas residuales | Limpieza de los contenedores | Frecuencia de limpieza | Como considera que vive | Disponibilidad del pago de acueducto |
|----------------|----------------------|--------------------------|--------------------------|------------------------------|------------------------|-------------------------|--------------------------------------|
| SAN CRISTOBAL | VILLA AURORA | JORGE ALFREDO LONDOÑO | tubería | si | 15 | Hay inseguridad | si |
| SAN CRISTOBAL | CIUDAD LONDRES | CARLOS JOSE VILLAREAL | tubería | si | DA QUE RECOGE AG | Hay inseguridad | si |
| USAQUEN | VILLAS DE LA CAPILLA | WILLIAM ALEXANDER VARGAS | tubería | si | 30 | Regular | si |
| USAQUEN | ALTOS DE SERREZUELA | MARY LUZ FEO QUIROGA | tubería | si | 8 | Regular | si |
| USME | LA FISCALA | VILMA PATAQUIBA | tubería | NS/NR | | Bien | si |
| USME | LA FISCALA | GEORGINA AGUDELO | tubería | si | 30 | Regular | si |
| USME | SIERRA MORENA | GLORIA DUARTE | tubería | si | 8 | Bien | si |
| USME | ARRAYANES | PRESENTACION PEREZ | tubería | si | 1 | Hay inseguridad | si |
| USME | LA FISCALA | MARYORY HOLGUIN CAMACHO | tubería | si | VEZ QUE LLEGA EL | Bien | si |
| USME | SAN PEDRO | MATEA BABATIA | tubería | si | 8 | Regular | ESTA PAGANDO |
| USME | SIERRA MORENA | BELEN SARMIENTO | tubería | si | 8 | Regular | si |
| USME | PORTAL DEL DIVINO | LIBIA BARON | tubería | si | 8 | Bien | si |
| USME | PORTAL DEL DIVINO | ANA JULIA JARAMILLO | tubería | si | DA QUE RECOGE AG | Hay inseguridad | si |
| USME | LAS VIOLETAS | MIGUEL GUTIERREZ | tubería | si | 8 | Bien | si |
| CIUDAD BOLIVAR | VERBENAL | HECTOR FABIO CARDENA | tubería | si | 8 | Regular | si |
| CIUDAD BOLIVAR | VERBENAL | JOSE ISIDRO BARAJAS | tubería | si | 10 | Regular | si |
| CIUDAD BOLIVAR | VERBENAL | FLOR MARIA GOMEZ | tubería | si | 3 | Bien | si |
| CIUDAD BOLIVAR | CARACOLI | GLORIA MUÑOZ | tubería | si | 180 | Bien | si |
| CIUDAD BOLIVAR | CARACOLI | LUZ NELLY | tubería | si | 8 | Mal | si |
| CIUDAD BOLIVAR | CARACOLI | LUIS VARGAS | tubería | si | 1 | Mal | si |
| CIUDAD BOLIVAR | CARACOLI | BLANCA ODILIA RODRIGUEZ | tubería | si | 2 | Regular | si |
| SAN CRISTOBAL | LA CECILIA | AURORA PRIETO | TUBERÍA - QUEBRADA | NS/NR | | NS/NR | si |
| SAN CRISTOBAL | CIUDAD LONDRES | MARIA ROJAS | TUBERIA A ALCANTARILLADO | si | 1 | Bien | si |
| CIUDAD BOLIVAR | CARACOLI | VICTORIA YARA | TUBERIA A ALCANTARILLADO | si | 5 | Bien | si |
| CIUDAD BOLIVAR | CARACOLI | DANIEL MARTINEZ | TUBERIA COMUNAL | si | | Bien | si |
| USME | TIHUAQUE | JOSE CASTRO | TUBERIA-QUEBRADA | si | 8 | Bien | si |
| USME | TIHUAQUE | GONZALO MARTINEZ | TUBERIA-QUEBRADA | si | 8 | Bien | si |