

7. Тамдынская ЦРБ (1/2)



Интервью-исследование



Доска объявлений



Поликлиника, 2-х этажная



Палата инфекционных болезней



Оператор радиосвязи



Общая детская палата

7. Тамдынская ЦРБ (2/2)

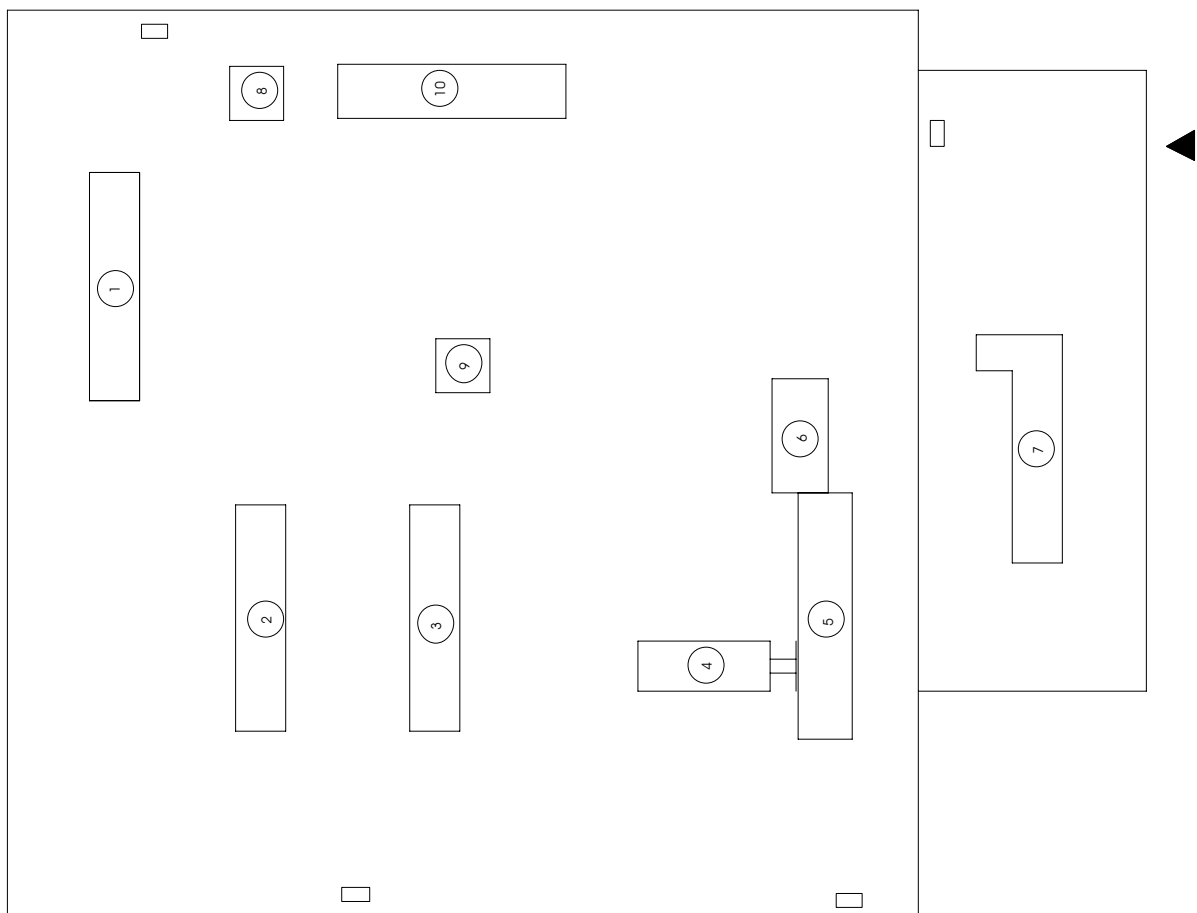

Тамдынская Центральная Районная Больница  
Масштаб = 1 : 1000

№	Название зданий	Год	Площадь	Этаж
1	Инфекционное отделение	1950	600	1
2	Туберкулез, Стерил. и Бухгалтерия	1950	600	1
3	Администрация	1950	600	1
4	Поликлиника	1950	720	2
5	Хирургия и Экстренная помощь	1950	700	1
6	Роддом	1950	360	1
7	Детское отделение	1950	660	1
8	Аптека	1950	144	1
9	Кухня	1950	144	1
10	Прачечная	1950	600	1
	ВСЕГО		5,128	

8. Учкудукская ЦРБ (1/1)



Здание больницы



Коридор палаты для пациентов



Здание поликлиники



Родильная палата



Коридор поликлиники



Новое здание, строительство которого завершится в 2008 году.

**Фотографии и примерные чертежи основных больниц и диспансеров  
Сопоставительная таблица всех Центральных Районных Больниц  
(ЦРБ)**

	Нурата	Хатирчи	Навбахор	Кизилтепа	Кармана	Канилех	Тамды	Учкудук
<b>План зданий</b>								
Расстояние от Навои	75 км	75 км	30 км	70 км	15 км	50 км	280 км	300 км
Площадь	80,300	27,400	26,700	49,200	57,400	51,800	46,900	2,962+
Общая площадь	12,766	7,096	10,089	10,870	12,143	6,822	5,128	1,380+
Год строительства	1985 <sup>9</sup>	1976	1995	1935 <sup>0</sup>	1896 <sup>8</sup>	1976	1950 <sup>8</sup>	1964
Количество зданий	13	7	3	16	12	8	10	3
Количество коек	172	265	255	315	322	180	100	76
Состояние здания								
Состояние санузлов								
Водоснабжение								
Электрооснабжение								
Отопительная система								
Гигиеническое устройство								
Защита от жары								
	Канализация проложена в 1997г. Качество воды очень хорошая Объемы воды достаточны Проект ХОУП Помощь Финляндии	Предоставлена Упомянутая близлежащая площадь в 1989г. Рентген, УЗИ, Лаборатория	Плохое строение Плохие планирование Не удобна для пациентов Нет зала ожидания	Ремонт неотложки осуществлен в 2004 году Состояние здание сравнительно лучше Имеется санузлы	Очень ветхое здание Ремонтируемое здание Новое планируемое здание В этом же здании нет санузла	Ремонтируется навалполкиница (бывшее инфракрасное отд.) Новое инфракрасное отделение уже построено перед больницей	Удаленный район Малочисленное население Нехватка воды	Состояние зданий хорошее Находится внутри города Постому уже проведены канализация и водопровод

## 9. Центр экстренной помощи (1/2)



Вход в главное здание



Автомобиль санитарной авиации



Отделение пациента в старой машине скорой помощи



Главное здание, 4-х этажное



Реанимация

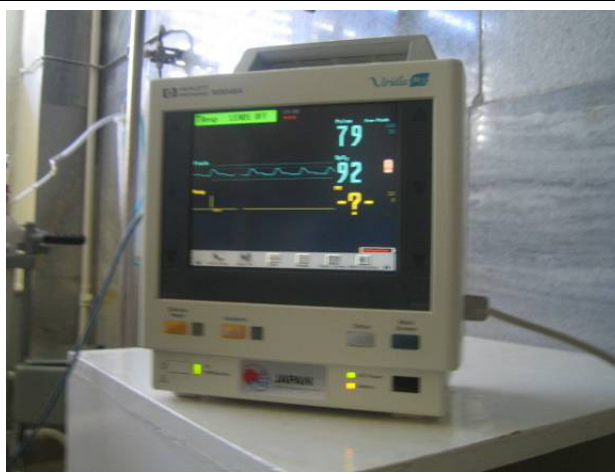

Кардиомонитор, представленный в рамках безвозмездной помощи правительства Японии в 1999 году

## 9. Центр экстренной помощи (2/2)

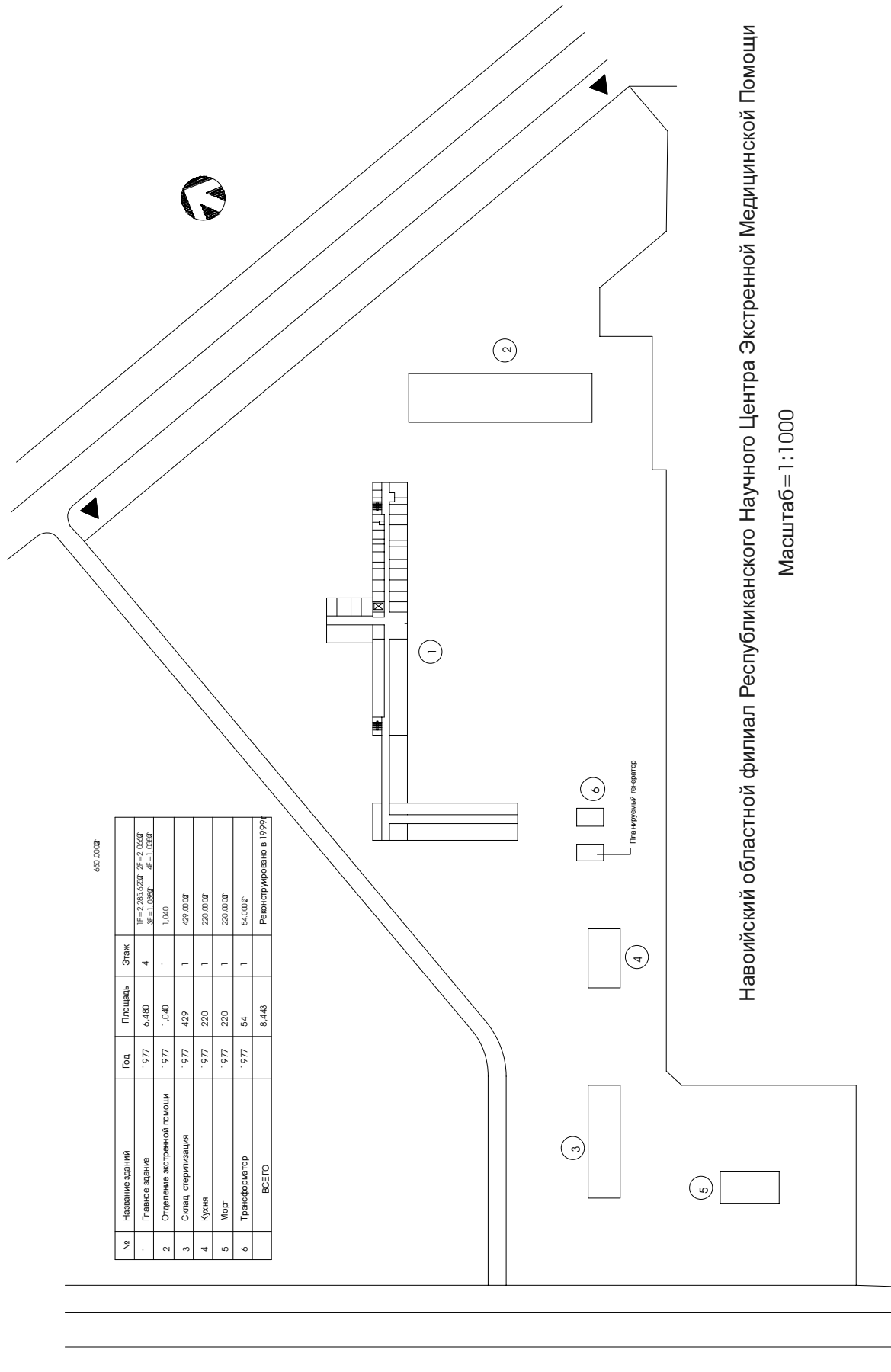

## 10. Областной родильный дом (1/2)



Главный вход



Главное здание



Чистый и комфортабельный зал ожидания



Коридор палаты



Родильная палата, обновленная проектом ХОУП



Оборудование по обучению медсестер, предоставленное проектом ХОУП

# 10. Областной родильный дом (2/2)

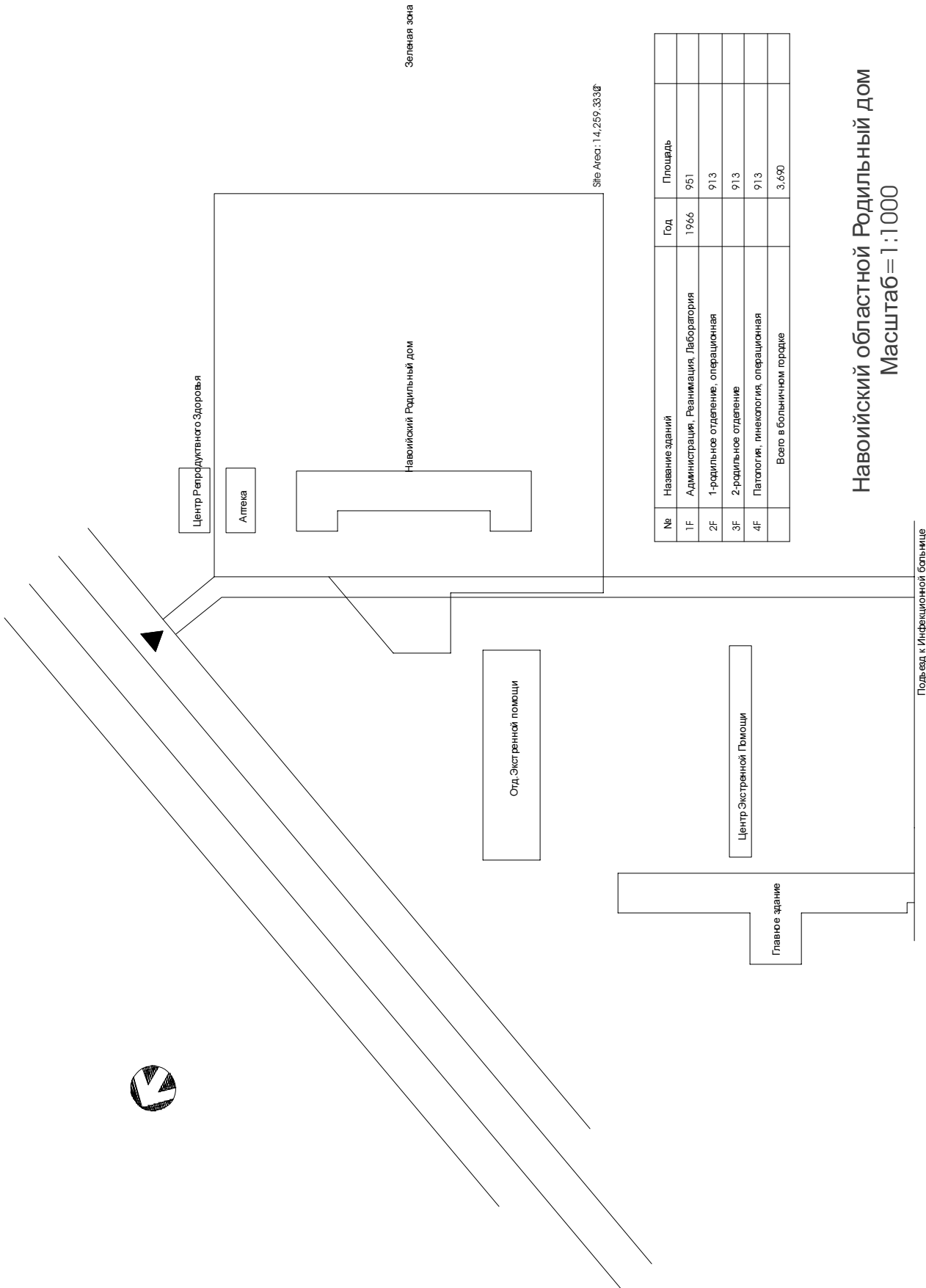

Зеленая зона

Site Area: 14,259.33sqm

№	Название зданий	Год	Площадь
1F	Администрация, Реанимация, Лаборатория	1966	951
2F	1-родильное отделение, операционная		913
3F	2-родильное отделение		913
4F	Патология, гинекология, операционная		913
	Всего в больничном городке		3,690

Навоийский областной Родильный Дом  
Масштаб= 1:1000

Подъезд к Инфекционной больнице



## 11. Областная детская больница (1/2)

Коридор поликлиники	Главное здание
Комната коллектора кислорода для централизованной поставки газа	Вход в здание
Аппарат искусственного дыхания для реанимации	Стиральная машина и экстрактор

# 11. Областная детская больница (2/2)

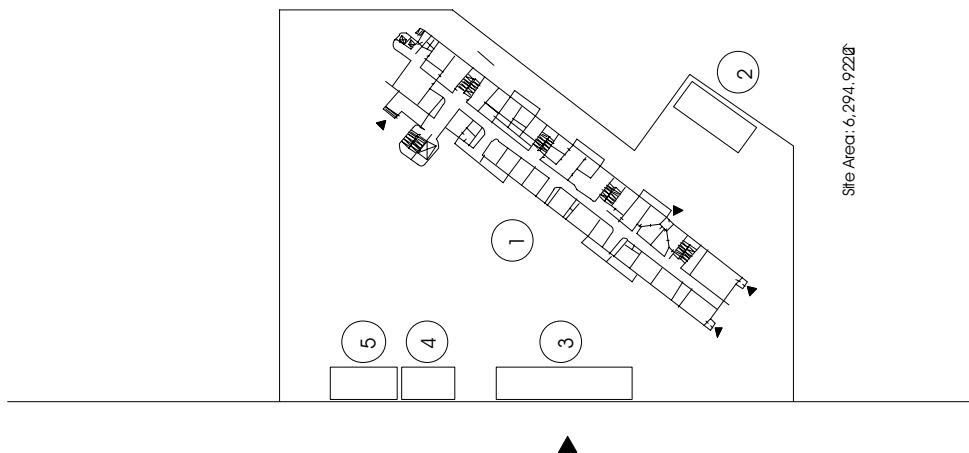
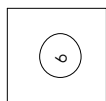

№	Название зданий	Год	Площадь	Этаж	
1	Главное здание	1972	4,810	5	■
2	Стерилизация		900	1	90,0000
3	Центробучения ХОУП		1560	1	156,0000
4	Комната окрасы		600	1	60,0000
5	Гараж		780	1	78,0000
6	Кухня		3400	1	340,3400
	<b>ВСЕГО</b>		<b>5,534</b>		<b>Всего 125 коек</b>

Областная детская больница

Масштаб = 1 : 1000

## 12. Областная детская инфекционная больница (1/2)



Интервью-исследование



Главное здание



Комната для приготовления и дезинфекции



2-х местная изолированная палата



Коридор палаты



Медицинский персонал

## 12. Областная детская инфекционная больница (2/2)

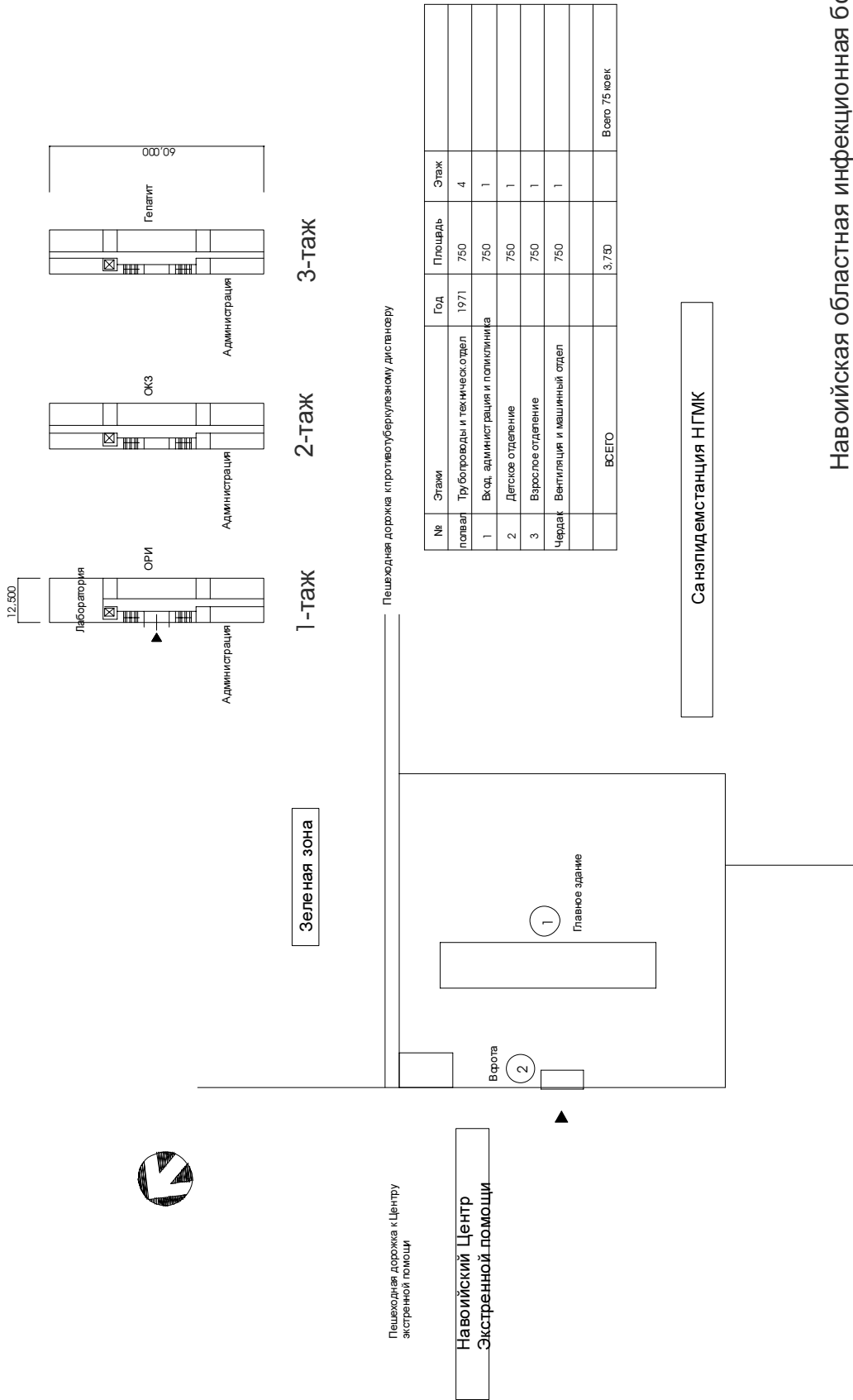

Навоийская областная инфекционная больница

Масштаб = 1:1000

Пешеходная дорожка к Центру экстренной помощи

Навоийский Центр экстренной помощи