

## 収集資料リスト

調査名：インドネシア国「鳥インフルエンザ等重要家畜疾病に対する家畜衛生ラボ改善計画」予備調査

番号	名称	形態	オリジナル・コピー	発行機関	発行年
1	AI Control in Indonesia: Present Situation, New Approaches and Efforts	CD-R	コピー	AI Campaign Management Unit (CMU), Ministry of Agriculture, Indonesia	2006年9月18日
2	Avian Influenza Situation Update	資料	コピー	DGLS, Ministry of Agriculture, Indonesia	2006年9月14日
3	Manual for Prevention, Controlling and Eradication of Infectious Influenza Animal Disease on Poultry (Avian Influenza)	資料	コピー	DGLS, Ministry of Agriculture, Indonesia	2004年2月
4	Standard Operational Procedure : Controlling Avian Influenza Disease in Indonesia	資料	コピー	DGLS, Ministry of Agriculture, Indonesia	2006年
5	The National Veterinary Drug Assay Laboratory	図書	オリジナル	NVDAL	2005年
6	The Containment laboratory – BSL3	CD-R	コピー	NVDAL	2005年
7	PETA Situasi Penyakit Hewan, PROP. Nanggroe Aceh Darussalam, Sumatera Utara, Tahun 2005	資料	コピー	Department Pertanian, Direktorat Jenderal Peternakan, Direktorat, Kesehatan Hewan, Balai Penyelidikan Dan Pengujian Veteriner Regional I Medan	2005年
8	PETA Penyakit Hewan Lampung, Bengkulu, Sumatera Selatan Dan Kepulauan Bangka Belitung 2005	資料	コピー	Balai Penyelidikan Dan Pengujian Veteriner Regional III Bandar Lampung	2005年
9	VELABO Buletin Laboratorium Veteriner	図書	オリジナル	Departmen Pertanian, Direktorat Jenderal Peternakan, Balai Penyelidikan Dan Pengujian Veteriner Regional III Bandar Lampung	2006年6月
10	PETA Penyakit Hewan Di Java 2005	資料	コピー	Balai Besar Veteriner Wates Jogjakarta	2005年
11	DIC Medan 給排水設備図(縮小版、6枚)	図面	コピー	DIC Medan	1977年
12	DIC Lampung 給排水・電気設備図(縮小版、16枚)	図面	コピー	DIC Lampung	1977年

PT. PLN (Persero) Distribusi Jabar & Banten APJ DEPOK - UP SAWANGAN JL RAYA CIPUTAT-PARUNG Km.35,5					
<b>INFORMASI TAGIHAN</b>					
Nomor : 000029					
<b>KEPADA :</b>					
Nama Pelanggan	: LAB PENGUJ OBH HEWAN	Bulan / Tahun	: September 2006		
Alamat	: KP GUNUNG SINDUR				
No. ID Pelanggan	: 538730124602				
Gardu/Tiang	: LBO 101	Faktor K	: 2		
Daya Tersambung (kVA)	: 345.0	Batas Energi W/BP (kWh)	: 4,400		
Gol. Tarif	: P2	Batas Daya (kVA)	: 173		
Alamat Bayar / Transfer	:	Jam Nyala	: 217 (<350)		
		Batas Akhir Masa Bayar	: 25-09-2006		
<b>Catatan Meter</b>	<b>Tanggal</b>	<b>LWBP</b>	<b>WBP</b>	<b>TOTAL kWh</b>	<b>KVARH</b>
St. Meter Akhir	09-09-2006	1978.000	340.000		576.000
St. Meter Lalu	09-08-2006	1821.000	310.000		519.000
Selisih		157.000	30.000		57.000
Faktor Kali		400	400		400
Pemakaian		62800	12000	74800	0
Realisasi Daya Max		174.000	130.800	kVA	
<b>Perhitungan Tarif :</b>					
<b>1. Biaya Beban :</b>					
a. Biaya Beban Normal	345	x Rp	23,800 = Rp.	8,211,000	
b. Kelebihan Daya WBP (> Batas Daya kVA)	0.00	x Rp	0 = Rp.	0	
<b>2. Biaya Pemakaian :</b>					
a. LWBP ( 22.00 s/d 18.00 WIB)	62,800	x Rp	379 = Rp.	23,801,200	
b. WBP 1 (≤ Batas Energi)	4,400	x Rp	758 = Rp.	3,335,200	
c. WBP 2 (> Batas Energi)	7,600	x 2 x Rp	758 = Rp.	11,521,600	
d. Kelebihan KVARh (Pemakaian - 0.62 Total kWh)	0	x Rp	639 = Rp.	0	
<b>3. Pengurangan Tagihan Listrik :</b>					
a. Akibat TMP Tidak Terpenuhi			= Rp.	0 (-)	
b. Reduksi			= Rp.	0 (-)	
c. INSENTIVE *)			= Rp.	0 (-)	
<b>4. Jumlah Rupiah Pemakaian Tenaga Listrik</b>					
			= Rp.	46,869,000	
<b>5. Rp.PPJ : 0.000% x Rp. 46,869,000</b>					
			= Rp.	0	
<b>6. Cicilan BP</b>					
			= Rp.	0	
<b>7. Cicilan KWH</b>					
			= Rp.	0	
<b>8. Cicilan TS</b>					
			= Rp.	0	
<b>9. Rp. Meterai</b>					
			= Rp.	6,000	
<b>10. Rp. Kapasitor</b>					
			= Rp.	0	
<b>11 Rp. Trafo</b>					
			= Rp.	-	
<b>12 Biaya Invoice</b>					
			= Rp.	0	
<b>Jumlah Tagihan</b>				<b>= Rp.</b>	<b>46,875,000</b>
<b>A. Saldo Awal UMTL Bulan ini</b>				<b>Rp.</b>	<b>40,103,067</b>
<b>B. Tagihan Bulan ini</b>				<b>Rp.</b>	<b>(46,875,000)</b>
<b>C. Saldo UMTL yang harus ada</b>				<b>Rp.</b>	<b>44,645,533</b>
<b>D. Kewajiban yang harus dilunasi</b>				<b>Rp.</b>	<b>51,417,466</b>
Terbilang : //Lima Puluh Satu Juta Empat Ratus Tujuhbelas Ribu Empat Ratus Enam Puluh Enam Rupiah//					
SAWANGAN, 12 September 2006					
Manajer					
ADJIB HERNAWAN					
*) Catatan INSENTIVE Daya Max Plus : - Syarat Insentive : (1b) = (2c) = 0 (nol) - Batas Insentive Rp. 4,105,500 - Nilai Dasar Rp. 0					



添付資料 11 DIC ランプ 本館平面図  
 平面図(1)

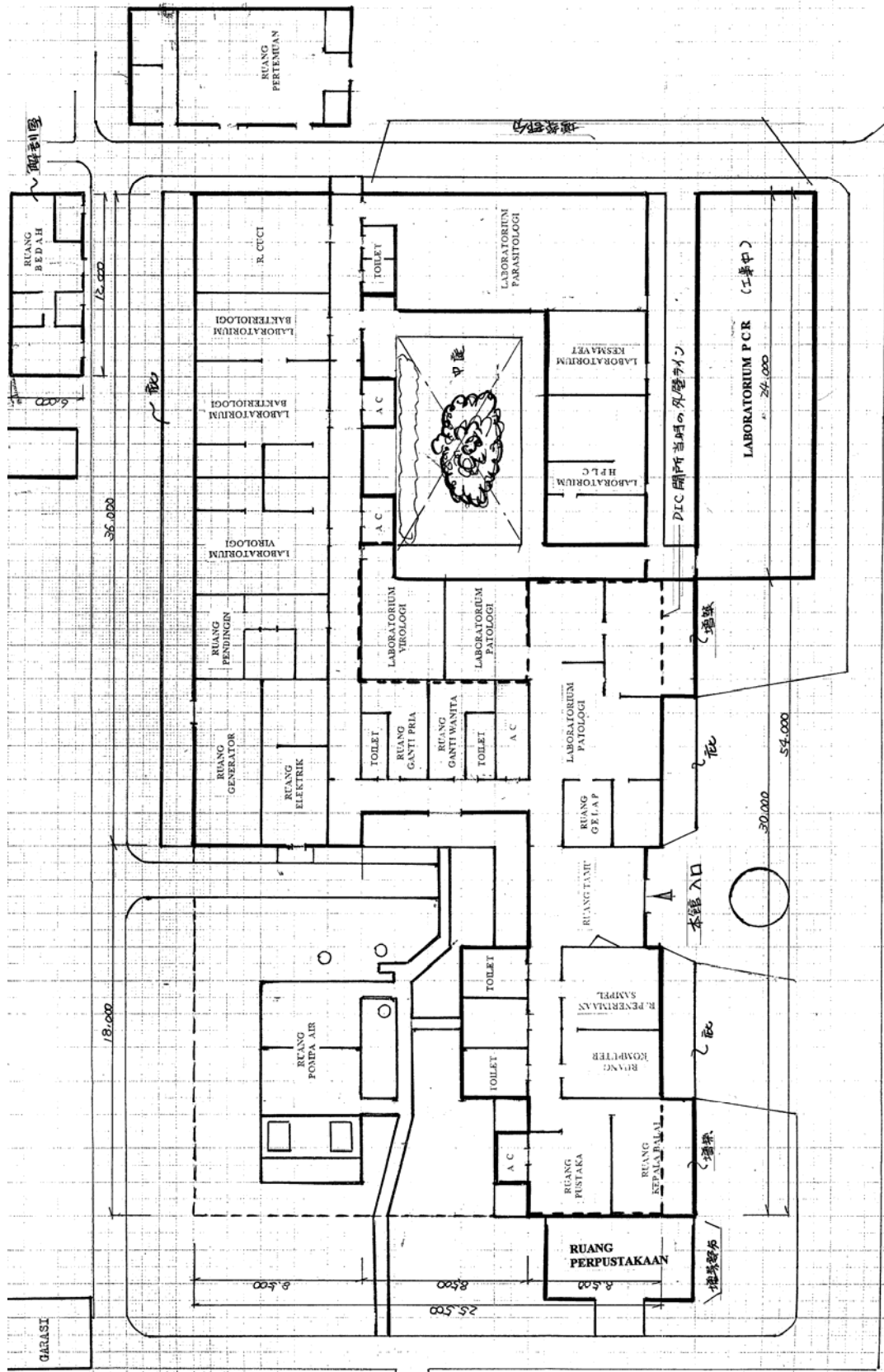

出所 : DIC ランプ

平面図(2)

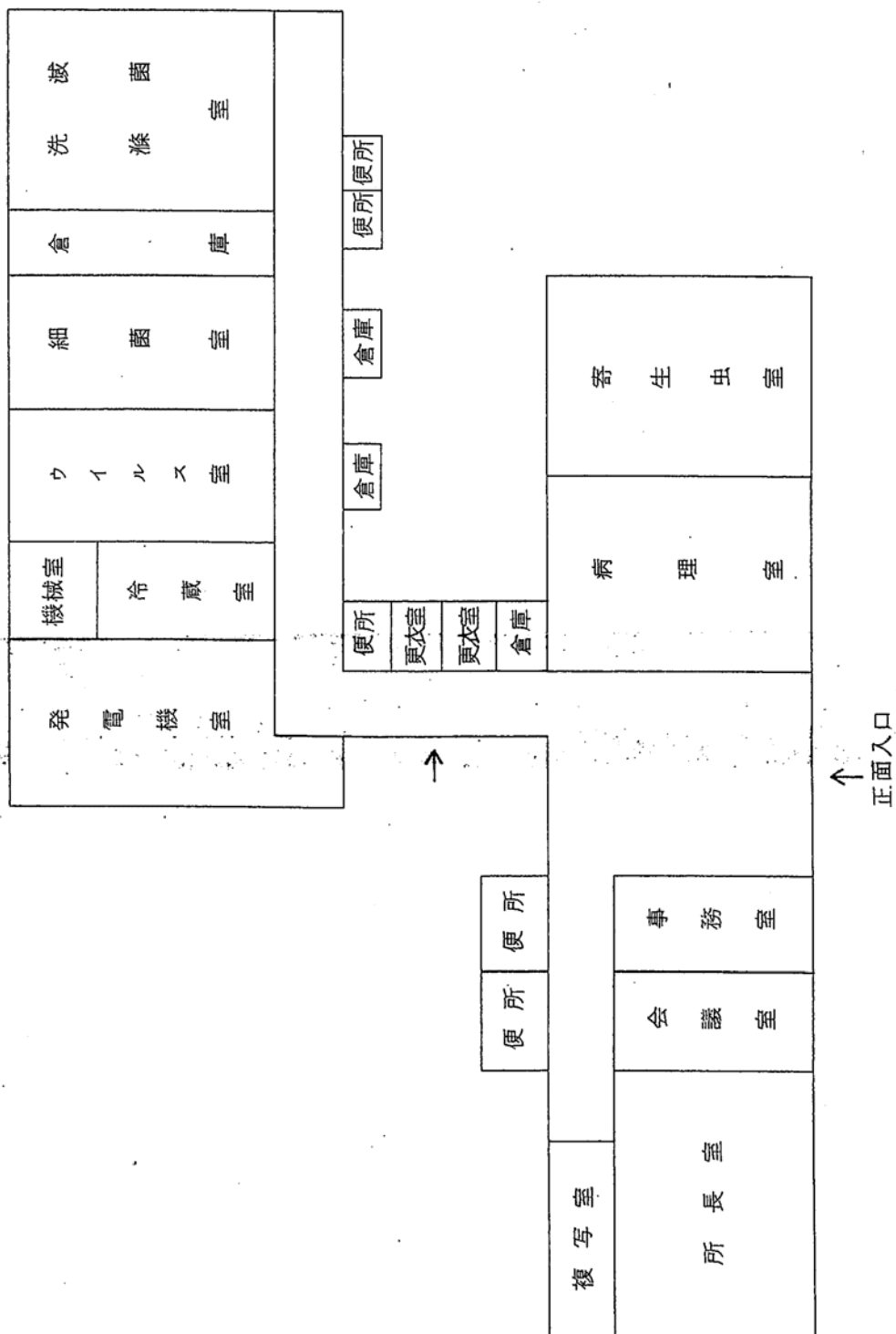

センター開所当初の部屋の位置関係が参考になる

出所：インドネシア家畜衛生改善計画総合報告書（昭和57年7月）

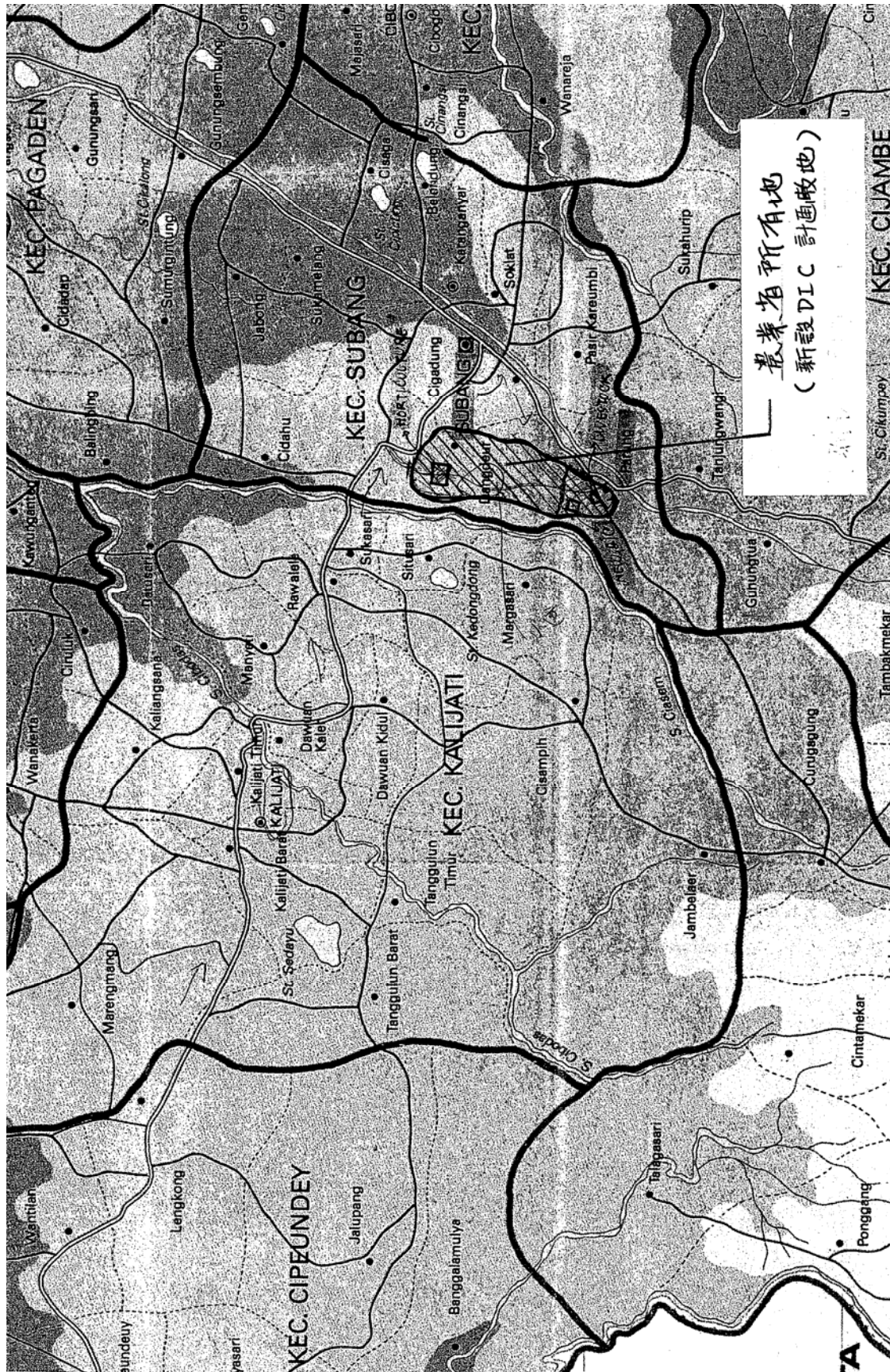

出所：農業省



## 代理店リスト

#	機材製造業者		代理店		取扱機材
	会社名	連絡先	会社名	連絡先	
1	アドバンテック東洋株式会社	海外営業部 電話：03-3842-6293 FAX：03-3842-6294	(現在は代理店がないが、将来的には代理店を設定する可能性がある)		乾燥器、純水製造装置、インキュベーター、炭酸ガスインキュベーター、マグミキサーほか
2	株式会社エー・アンド・デイ	海外部海外一課 電話：03-5391-6126 FAX：03-5391-6148	P.T. Libra Emas Permata	Address：Jl. Pluit Raya 19, Blok E No. 9-10-11, Jakarta 14440, Indonesia Attn：Ms. Fanny Tel：+62-21-662-4744 Fax：+62-21-666-03144 E-mail：	電子天秤、分析用電子天秤ほか
3	オリンパス株式会社	海外営業部 電話：03-3340-2354 FAX：03-3340-2590	P.T. Fajar Mas Murni	Address：Jalan Raya Narogong No.214, Bekasi 17116, West Java, Indonesia Attn：Mr. Yawarsa Halim Tel：+62-21-820-3989 Fax：+62-21-820-3985 E-mail：olegroup@cbn.net.id	顕微鏡、蛍光顕微鏡、実体顕微鏡、倒立顕微鏡ほか
4	サクラ精機株式会社	サクラインターナショナル株式会社 営業部プロジェクト課 電話：03-3270-1684 FAX：03-3270-2779	P.T. KLV Instrument International	Address：JL. AM. Sangaji No.27A/Petojo Utara Jakarata Pusat 10130, Indonesia Attn： Tel：+62-21-6386-1068 Fax：+62-21-6386-1069 E-mail：klv@cbn.net.id	オートクレーブ、自動包埋装置、パラフィン乾燥器、包埋センター、パランフィン伸展器、インキュベーター、クライオスタット、ミクロトームほか
5	三洋電機株式会社	東京産機システム株式会社 厨房設備営業部 電話：03-5858-3450 FAX：06-5858-3390	SIGMA Bio-medical	Address：Agung Utana Raya Blok A 36 D-42, Sunter Agung Podomro, Jakarta-14350, Indonesia Attn：Ir. Jeffri A. Suminto, Director Tel：+62-21-8796-0123/0456 Fax：+62-21-8796-1123/1456	フリーザー、デュープフリーザー、インキュベーター、炭酸ガスインキュベーター、乾熱滅菌器、オートクレーブ、安全キャビネット、クリーンベンチ、製氷機ほか



6	株式会社島津製作所	株式会社島津インターナショナル 営業部 電話：03-3219-0221 FAX：03-3219-0224	P.T. Ditek Jaya	E-mail：sigmaeng@indo.net.id Address：Kendoya Elok Palaza Block DA-12, Jl. Panjang Kebun Jeruk, Jakarata, Indonesia Attn：Mr. Bambang RW Tel：+62-21-580-6862 Fax：+62-21-580-7161 E-mail：brw@direkajaya.co.id	ガスクロマトグラフ、高速 液体クロマトグラフ、分光 光度計、電子天秤ほか
7	東京理化器械株式会社	海外営業部 電話：03-5201-6462 FAX：03-3245-1225	P.T. Kurniajaya Mukhtisentosa	Address：Jl. Garuda 73G, Jakarta 10610, Indonesia Attn： Tel：+62-21-424-4777 Fax：+62-21-420-1058 E-mail：	インキユベーター、炭酸ガ スインキユベーター、乾燥 器、凍結乾燥機、純水製造 装置ほか
8	株式会社トミー精工	トミーデジタルバイオロジ 株式会社 マニアックチャードプロダ クト 電話：03-5834-0810 FAX：03-5834-1888	P.T. Research Biolabs	Address：Taman Meruya M29, Jl. Batu Mulia, Meruya Ilir, Jakarta 11620, Indonesia Attn： Tel：+62-21-586-5357 Fax： E-mail：indonesia@researchbiolabs.com	高速冷却遠心分離機、遠心 分離器、ヘマトクリット遠 心分離器、オートクレーブ ほか
9	ニコン株式会社	株式会社三啓 海外営業部 電話：03-5805-0515 FAX：03-5805-0525	P.T. New Module INT	Address：Jl. Abdul Muis No.36Q, Jakarta 10160, Indonesia Attn：Danny Nugroho, Sales Manager Tel：+62-21-385-7751 Fax：+62-21-384-7986 E-mail：nmi@nemoint.com	顕微鏡、蛍光顕微鏡、実体 顕微鏡、倒立顕微鏡ほか
10	株式会社日立製作所	株式会社日立ハイテクノロジ ーズ バイオシステム営業本部 海外営業部 2 課 電話：03-3504-7205 FAX：03-3504-7302	P.T. Hilab Scientetama	Address：Jl. Tanah Abang I No. 12D, Jakarata 10160, Indonesia Attn：Mr. Atefanus Soehardjo Setiawan Tel：+62-21-384-8884/9132 Fax：+62-21-384-9636 E-mail：hilabsci@indo.net.id	ガスクロマトグラフ、高速 液体クロマトグラフ、分光 光度計ほか
11	ヤマト科学株式会社	海外営業部 電話：03-3231-1124 FAX：03-3231-1144	(現在は代理店がないが、 将来的には代理店を設定 する可能性がある)		純水製造装置、インキユベ ーター、炭酸ガスインキユ ベーター、乾燥器、凍結乾

					<p>乾燥機、安全キャビネット、クリーンベンチ、実験台、マグミキサーほか</p> <p>DNA シーケンサー、電泳動装置、ガスクロマトグラフ、高速液体クロマトグラフ、ほか</p> <p>DNA シーケンサー、電気泳動装置、超遠心分離機、高速液体クロマトグラフほか</p> <p>自動血球計数装置ほか</p>
12	Agilent Technologies, Inc.	<p>Headquarters Address : 5301 Stevens Creek Boulevard, Santa Clara, CA95051, United States Tel : +1-877-424-4536 Fax : +1-408-345-8474 E-mail : contact US@agilent.com</p>	P.T. Berca Indonesia	<p>Address : Berca Building 3<sup>rd</sup> floor, Jalan Abdul Muis 62, Jakarta 10160, Indonesia Attn : Tel : +62-21-351-8826 Fax : +62-21-351-8832 E-mail : bnm@bercaniaga.co.id</p>	
13	Beckman Coulter, Inc.	<p>Bioresearch Information Address : 4300 N. Harbor Boulevard, P. O. Box 3100, Fullerton, CA 92834-3100, USA Tel : +1-800-742-2345 Fax : +1-800-643-4366 E-mail : Clinical Diagnostics Division Address : 250 South Kraemer Boulevard, Brea, CA 92822-0550, USA Tel : +1-714-993-5321 Fax : +1-714-961-4165 E-mail :</p>	P.T. Unitama Multikarya Perkasa	<p>Address : Komplek Rukan Mangga Dua Elok Blok D-9, Ji. Mangga Dua, Abdad No.1, Jakarta 10730, Indonesia Attn : Mr. Robby Purwanto Tel : +62-21-625-1260/1261/1262 Fax : +62-21-625-1259 E-mail : unitam@link.net.id Address : Jl. Tanah Abang IV No.22, Jakarta 10160, Indonesia Attn : Mr. Sastra Munanto, Mr. Tjandra Munato Tel : +62-21-3805-443/444 Fax : +62-21-380-7924 E-mail : mhendra@mendjangan-pt.cm</p>	
15	Bio-Rad Laboratories	<p>Headquarters Address : 1000 Alfred Nobel Drive, Hercules, CA 94547, USA Tel : +1-510-741-1000 Fax : +1-510-741-5817 E-mail : diags@bio-rad.com</p>	P.T. Diastika Biotekindo	<p>Address : Rukan Sentra Remuda Kav. 30-31, Jalan Pemuda No.61, Jakarta 13220, Indonesia Attn : Mr. Nelly Susanti Tel : +62-21-489-1718 Fax : +62-21-475-4707 E-mail : diastika@dnet.net.id</p>	
16	Cole-Parmer Scientific	<p>Address : 625 East Bunker Court, Vernon Hills,</p>	Spectra-Teknik (S) Pte.Ltd.	<p>Address : 66 Tannery Lane, #03-01 B Sindo Building Singapore,</p>	

		Illinois, 60061-1844, USA Tel : +1-800-323-4340 Fax : +1-847-247-2929 E-mail : info@coleparmer.com		Singapore Attn : Tel : +65-6748-9029 Fax : +65-6842-4048 E-mail : sales@spectra-teknik.com	インキュベーター、炭酸ガスインキュベーター、クリンベンチ、乾燥器、凍結乾燥機、純水製造装置、ガラス製品ほか
17	ELGA Labwater	North American Region Siemens/ELGA Labwater Address : Tel : +1-800-875-7873 Fax : E-mail : cheryl.gaynor@siemens.com	P.T. Laborindo Sarana	Address : Jl. Arteri Raya Pondok Indah No.8A, Jakarta 12240, Indonesia Attn : Tel : +62-21-725-5165 Fax : +62-21-725-7226 E-mail : lolorind@dnet.net.id	純水製造装置ほか
18	Getinge AB	Address : Box 69, SE-31044, Getinge, Sweden Tel : +46-3515-5500 Fax : +46-3554-952 E-mail : info@getinge.com	Getinge International Far East Pte. Ltd.	Address : 20 Bendemeer Road, #06-02, Cyberhub Building, Singapore, SG-339914 Attn : Tel : +65-6396-7298 Fax : E-mail :	オートクレーブ、乾熱滅菌器ほか
19	Mettler-Toledo, Inc.	Address : 1900 Polaris Parkway, Columbus, OH, 43240, USA Tel : +1-80-0472-4646 Fax : +1-614-438-4646 E-mail : lainsidesales@mt.com	P.T. Almega Sejahtera	Address : Jl. Mitra Sunter Boulevard, Blok A No.1-2, Jakarta, 14350, Indonesia Attn : Tel : +62-21-6583-3731 Fax : +62-21-6583-3741 E-mail : almega@indo.net.id	電子天秤、分析用天秤ほか
20	Roche	F. Hoffmann-La Roche Ltd, Headquarters Address: Grenzacherstrasse 124, CH-4070 Basel, Switzerland Tel : +41-61-688-1111 Fax : +41-61-691-9391 E-mail : Corporate Webmaster	P.T. Roche Indonesia	Address : Gedung Artha Graha 21 <sup>st</sup> and 22 <sup>nd</sup> floor, Sudirman Central Business District Lot 25, Jl. Jend. Sudirman Kav.52-53, Jakarta 12190, Indonesia Attn : Tel : +62-21-5140-0081/0082 Fax : +62-21-5140-0080/38 E-mail :	PCR 装置、RT-PCR 装置ほか

		通関・輸送業者		代理店	
会社名	連絡先	会社名	連絡先	会社名	連絡先
21 株式会社上組	電話：03-3452-6413 FAX：03-3452-6423	P.T. Kaliguma Transindo	Address：Prince Center Building 10 <sup>th</sup> floor 1004, Jl. Jend. Sudirman Kav.3-4, Jakarta, Indonesia Attn：皆木、金澤 Tel：+62-21-573-2716 Fax：+62-21-573-2715		梱包・通関・輸送業 主な業務
22 日新株式会社	国際営業部 第一部プラント一課 電話：03-3238-6502 FAX：03-3238-6508	P.T. Nissin Transport Indonesia, Jakarta Office	Address：Jl.Ir.Juanda III No.25 Jakarata Pusat 10120, Indonesia Attn：Mr.Takeshi Arimitsu 有光 剛 Tel：+62-21-386-4001 Fax：+62-21-386-4009		梱包・通関・輸送業
23 日本通運株式会社	東京国際輸送支店 電話：03-6251-6280 FAX：03-6251-6279	P.T. Nittsu Indonesia Logistik	Address：Jl.Raya Cakung Cilinoing Kav. 14 Cakung-Timur, Jakarta 13910, Indonesia Attn：Mr. Inoue, Mr. Tanogashira, Mr. Nagano Tel：+62-21-468-23912/24423 Fax：+62-21-468-22533/24424		梱包・通関・輸送業