

Município de Diadema

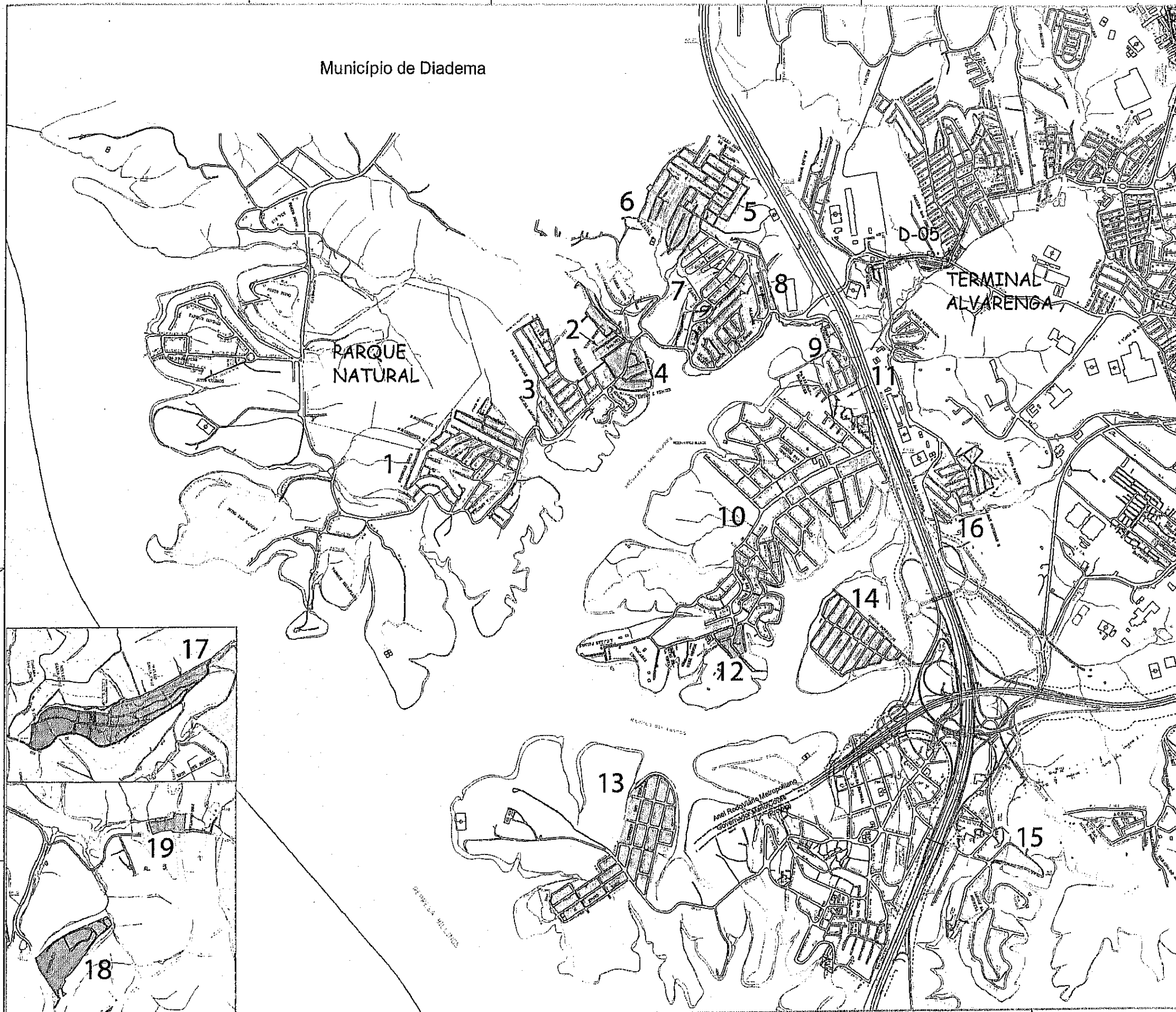

Legenda

No. do Mapa	Nome do Distrito e Empreendimento	Fase (*1)	Situação atual da Requalificação e Urbanização
1	Parque Ideal	1	Em fase de Requalificação e Urbanização, TAC a montar
	N. Horizontal	3	Idem
	N. Horizontal II	3	Idem
	V. dos Quirnicos	3	Idem
	Jd. Nova America	3	Idem
2	Jd. Serro Azul	1	Litígio, TAC a montar
	Recanto dos Passaros	ok	Pronto (Pav. Convencional)
3	Pq. Das Garças	ok	Pronto (Pav. Convencional), aguardar IPT
	Rec. da Amizade	3	Requalificação, TAC a montar
4	Jd. Vida Nova	3	ARA, Requalificação, TAC a montar
5	Núcleo João de Barro	1	Litígio, Requalificação pronto, TAC em andamento
6	Ass. Prò. Casa Própria	2	Litígio, TAC a montar, Área de Risco
	Jd. Laura	ok	Pronto (Pav. Convencional)
8	America do Sul	ok	Pronto (Pav. Ecológico)
	Jd. Anna Faletti	ok	Pronto (Pav. Ecológico)
	V. União	ok	Pronto (Pav. Ecológico)
	Jd. Laura I	ok	Pronto (Pav. Ecológico)
	Pq. Alvarengas	ok	Pronto (Pav. Ecológico)
9	Pq. Dos Bandeirantes	ok	Pronto (Pav. Ecológico)
10	A.C.J. das Orquideas	ok	Pronto (Pav. Convencional)
	Jd. das Orquideas	ok	Pronto (Pav. Ecológico)
	Jd. Las Palmas	3	Pronto Pav. Convencional, Litígio (parte), TAC a montar
11	Pq. Florestal	3	Requalificação, TAC a montar
	Nosso Teto	2	Requalificação, TAC a montar
12	Sítio Bela Vista	2	Idem
	Chacaras União	2	Idem
	A.C.J. Las Palmas	3	Idem
13	Nova Canaã	ok	Pronto (Pav. Ecológico)
	Pq. Los Angeles	ok	Pronto (Pav. Ecológico)
14	Jd. Pinheiros	ok	Pronto (Pav. Ecológico)
15	Pq. Imigrantes	2	Requalificação, TAC a montar Aguardar IPT (lixão), Requalificação, TAC a montar
	Jd. Das Oliveiras I	3	Idem
16	Jd. Das Oliveiras II	3	Idem
	Jd. Das Oliveiras III	3	Idem
	Jd. Nova Patente	3	Idem
17	Núcleo Santa Cruz	1	Requalificação
18	Capelinha	1	Sentença dada, Requalificação em andamento
19	Cocaia	0	Excluído do Estudo

Fase(*1) : Fase da execução de pavimento ecológico

Figura 20.1 - Distritos e Empreendimentos selecionados por fase de execução para Pavimentação Ecológica



Nome do Estudo / Projeto: Nome :
 ESTUDO SOBRE O PLANO INTEGRADO DE REMEDIAÇÃO AMBIENTAL NA ÁREA DE MANANCIAIS DA REPRESA BILLINGS NO MUNICÍPIO DE SÃO BERNARDO DO CAMPO
 THE STUDY ON INTEGRATED PLAN OF ENVIRONMENTAL IMPROVEMENT IN THE CATCHMENT AREA OF LAKE BILLINGS IN SÃO BERNARDO DO CAMPO CITY
 Título / Drawing Title: Distritos e Empreendimentos selecionados por fase de Execução para Pavimentação Ecológica
 Escala: 1/25000
 Folha: 1

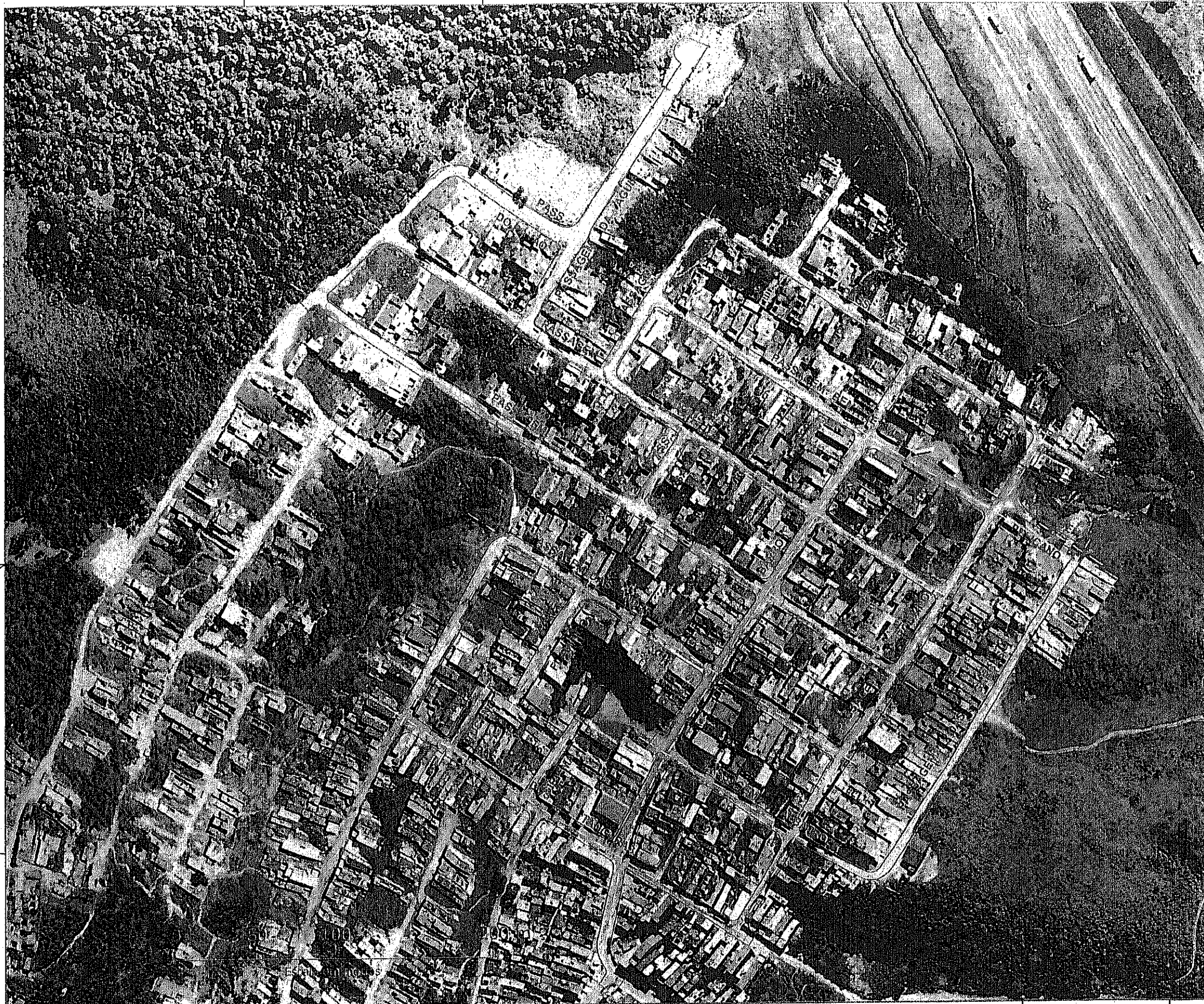

Projeto de Seção da Rua
Núcleo João de Barro

No.	Nome da Rua	Seção das Rua(m)		
		Caixa	Calçada	Total
1	Pass. Jão de Barros	8,00	2,60	10,60
2	Pass Tangara	7,00	3,50	10,50
3	Pass. 2	7,00	2,80	9,80
4	Pass. Siriema	7,00	2,80	9,80
5	Pass. Tucano	7,00	1,80	8,80
6	Pass. Albatros	7,00	2,80	9,80
7	Pass. Andorinha	7,00	2,60	9,60
8	Pass. Flamengo	7,00	1,40	8,40
9	Pass. Beija Flor	7,00	1,40	8,40
10	Pass. Canarios	7,00	2,10	9,10
11	Pass. Cardeal	7,00	2,60	9,60
12	Pass. Bem-Te-Vi	7,00	2,60	9,60
13	Pass. Ave do Paraíso	7,00	2,20	9,20
14	Pass. Garças	4,80	1,50	6,30
15	Pass. Ema	7,00	1,50	8,50
16	Pass. Falcão	7,00	1,50	8,50
17	Pass. Aguiá	7,00	1,50	8,50
18	Pass. Pavão	7,00	1,50	8,50
19	Pass. Planalto	7,00	2,20	9,20

Desenho Básico / Pavimentação Ecológica
Planta : Núcleo João de Barro

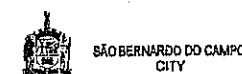

SÃO BERNARDO DO CAMPO
CITY



NJS CONSULTANTS
CO.,LTD.



JICA JAPAN INTERNATIONAL
COOPERATION AGENCY



YOO YACHYO ENGINEERING
CO.,LTD.

Nome do Estudo / Project Name:

ESTUDO SOBRE O PLANO INTEGRADO DE MELHORIA AMBIENTAL
NA ÁREA DE MANANCIAIS DA REPRESA BILLINGS
NO MUNICÍPIO DE SÃO BERNARDO DO CAMPO

THE STUDY ON INTEGRATED PLAN OF ENVIRONMENTAL IMPROVEMENT
IN THE CATCHMENT AREA OF LAKE BILLINGS
IN SAO BERNARDO DO CAMPO CITY

Titulo / Drawing Title:
N. João de Barro
Planta de Intervenção em
Pavimentação Ecológica

NO: 1
Escala: 1/2500
Folhas: 1/4

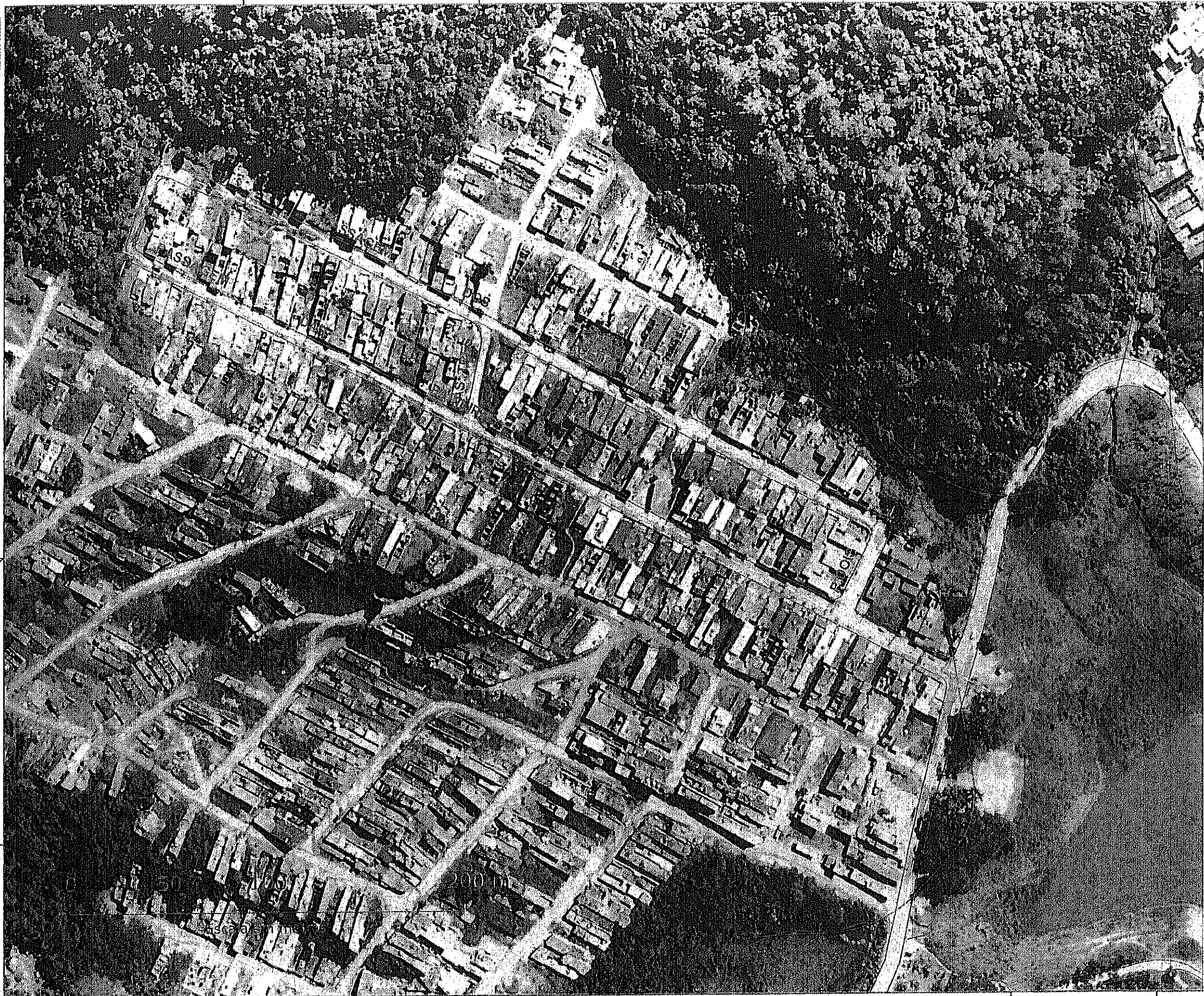

Projeto de Seção da Rua
Parque Ideal

No.	Nome da Rua	Seção das Ruas (m)		
		Caixa	Calçada	Total
1	Pass. das Paineras	7,00	2,90	9,90
2	Pass. dos Cedros	7,00	2,90	9,90
3	Pass. 2	7,00	3,20	10,20
4	Pass. 3	7,00	1,50	8,50
5	Pass. 4	7,00	1,50	8,50
6	Est. dos Alvarengas	8,00	6,00	14,00

Desenho Básico / Pavimentação Ecológica
Planta : Pq Ideal

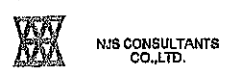

Nome do Estudo / Project Name:
ESTUDO SOBRE O PLANO INTEGRADO DE MELHORIA AMBIENTAL
NA ÁREA DE MANANCIAS DA REPRESA BILLINGS
NO MUNICÍPIO DE SÃO BERNARDO DO CAMPO
THE STUDY ON INTEGRATED PLAN OF ENVIRONMENTAL IMPROVEMENT
IN THE CATCHMENT AREA OF LAKE BILLINGS
IN SÃO BERNARDO DO CAMPO CITY
Título / Drawing Title: Pq. Ideal
Planta de Intervenção em
Pavimentação Ecológica
Escala: 1/2000
Folhas: 2 / 4