

A-04 : 2005 年度学校建設請負建設業者リスト (初等・中等教育省)

REPERTOIRE DES ENTREPRISES DE CONSTRUCTION ET D'EQUIPEMENT/DPP/MEPS

ANNEE 2005										
N°	Date dépôt	Raison Sociale	Adresse	Départ origine	Catégorie	R.C	N° INSAE	N° COMPTE	NOM et PRENOMS	
1	31/12/2004	LA TULIFE	BP: 241 Tél: 51-19-45 Bohicon	ZOU	6ème	1679-B	644.6234.712461	02714014056 BOA Bohicon	ADJE Emmanuel	
2	31/12/2004	IMPRIMERIE AKPEDJE PRESS (Travaux d'imprimerie)	02 BP: 998 Tél: 38-13-30 / 93-06-31 Cotonou	LITTORAL	-	562-A	497.3311.132387	00020053760184 Cotonou	AISSI Cameffe	
3	04/01/2005	ECB TP	071 BP: 549 Tél: 85-53-08 Cotonou	LITTORAL	-	A-2274	297.4521.254663	-	CHABI Alphonse	
4	04/01/2005	ETS MAHO ET FILS	02 BP: 2293 Tél: 94-87-72 Cotonou	LITTORAL	-	1775-A	297.5041.213716	18017720001303 ECCBANK BENIN Cotonou	MAHO Louis	
5	06/01/2005	ECOGEGH	BP: 979 Tél: 61-39-24 / 04- 35-10 Parakou	BORGOU	6ème	-	397.5000.121536	02712047803 BOA Parakou	OROU GBARAM Bio	
6	11/01/2005	ETS CHEZ MEME	10 BP: 457 Tél: 35-27-24 / 06-07-74 Cotonou	LITTORAL	-	1292-A	297.5221.256103	-	A. Aimée DJAKPO Epe KOMACLO	
7	12/01/2005	SOCIETE DES ARTS ET METIERS D'AFRIQUE SARL	06 BP: 2886 Tél: 40-46-88 Cotonou	LITTORAL	-	04-B-1003	294.7421.248254	284630001303 ECOBANK Cotonou	Gabriel S. GANHOUTODE	
8	18/01/2005	IFRACEM	BP: 21 Tél: 29-06-03 Dangbo	OUEME	-	67/2001/1678-A	597.5000.131611	-	Marc SIMENOU	
9	18/01/2005	ENTREPRISE LA POLYVALENCE	BP: 100 Tél: 50-08-08/91- 62-79 Abomey	ZOU	6ème	RB/ABY-1998-A	697.5000105866	04072710005 BOA Bohicon	Benjamin ADJINDA	
10	18/01/2005	ENTREPRISE FRA . G I . LU	BP: 2429 Tél: 02-14-32 Abomey	ZOU	-	2543-A	697.5010.125299	04045460007 BOA Bohicon	Franck HOUNON	
11	19/01/2005	ETABLISSEMENT ALMAG	BP: 89 Porto-Novo	OUEME	-	203-A	297.4521.226846	124488 CLCAM Porto-Novo	Louis M. AGBODJELLOU	
12	19/01/2005	G M T SARL	02 BP: 1751 Tél: 30-69-03 / 94-06-79 Cotonou	LITTORAL	-	25019-B	294.5000.103620	012601944017 DIAMONDBANK BENIN Cotonou	Donatien AKOUAKOU	
13	21/01/2005	ENTREPRISE MACKHO	05 BP: 1385 Tél: 93-32-72 Cotonou	LITTORAL	5ème	RB COT 2001-A- 0160	297.5010.141059	-	Hermann SENOU	
14	21/01/2005	EN . GE . C . E . B	BP: 1734 Tél: 22-08-24 Porto-Novo	OUEME	5ème	493-A	597.5010.578194	02713021095 BOA Porto-novo	Réné k . Wologan	
15	21/01/2005	ETIWOODS-BENIN	03 BP: 2346 Tél: 32-73-75 / 02-36-12 Cotonou	LITTORAL	-	19296	297.5010.479629	02711396219 BOA Cotonou	Hyacinthe HAZOUJME	

16	27/01/2005	ENTREPRISE LE ROCHER 1ER	02 BP: 236 Tél: 38-35-81 / 93-33-30 Cotonou	LITTORAL	-	RB PKOU 20/4 A 0110	397.4521.253300	01739250001 BOA Cotonou	Daniel Y. GBETIE
17	27/01/2005	I. B. COM SARL	05 BP: 2113 Tél: 47-86-10 / 45-81-10 Cotonou	LITTORAL	-	24590-B	-	-	Jérémie AHOUEANGBO
18	31/01/2005	ETS F.A.T.E.C	05 BP: 661 Tél: 33-48-56 / 92-91-90 Cotonou	LITTORAL	-	2001 A-0774	297.6219.150110	01583110004 BOA Cotonou	Félix GNANGA
19	01/02/2005	ETS M.K.F - ALODE ET FILS	06 BP: 942 Tél: 33-33-86 Cotonou	LITTORAL	-	04-A-044	597.5226.2305117	012520364017 DIAMOND BANK BENIN Cotonou	Laure Marianne AZIAKOU
20	01/02/2005	E. B. H. ET FILS	BP: 2428 Tél: 22-56-42 / 03-08-97 Porto-Novo	OUEME	-	1096-A Porto- Novo	597.5000.082898	-	Aimé S. HOTEJNI
21	01/02/2005	AM GROUP	BP: 22 Tél: 25-31-58 / 25-31-66 Kétoou	PLATEAU	5ème	914 - A	597.3311-090778	02713032141 BOA Porto-Novo	Moustapha OSSENI
22	03/02/2005	LA CERVELLE DU BTP	Tél: 92-35-88 Cotonou	LITTORAL	-	0623-A	297.4521.198494	016111414880 BOA Cotonou	Hervé Clément AIKPE
23	04/02/2005	ENTREPRISE SABATI	02 BP: 516 Tél: 03-03-29 Parakou	BORGOU	-	1552 - A	397.5000.136854	92/310/144/001/00/ 0/23 BIBE Parakou	Afissou A. SALAMI
24	04/02/2005	GROUPE D'AFRIQUE - BTP	06 BP: 2261 Tél: 33-49-53 / 28-53-08 Cotonou	LITTORAL	5ème	01-B 0010 du 06/07/01 Cotonou	244.6231.141648	031240001304 ECOBANK St Michel	James A. HOUNNAKOUN
25	07/02/2005	ETS TURGESENCE PLUS	BP: 269 Tél: 40-81-33 Lokossa	MONO	-	328-A	497.5228.218734	18674 CCP Lokossa	Oswald C. du Seigneur NOUATI
26	07/02/2005	ETS SCIERIE SAINT THIBAUT SARL	BP: 398 Tél: 34-14-89 / 90-17-17 Ouidah	ATLANTIQUE	-	004-A Ouidah	297.2010.164435	-	Rosalie ADOUKONOU
27	07/02/2005	CORBUSIER	04 BP: 1351 Tél: 66-17-06 Cotonou	LITTORAL	-	20632-B	244.5010.648924	01611432379 BOA Cotonou	Benoît KPAMEGAN
28	08/02/2005	YAM BUSINESS	Tél: 41-16-72 / 91-69-56 Lokossa	MONO	-	966-A	497.5000.142017	80524139300 FINANCIAL BANK Lokossa	Amoussa YESSOUFOU
29	08/02/2005	ENTREPRISE IFFA GLACE	BP: 84 Tél: 46-30-59 Dogbo	MONO	4ème	554-A	497.3113.557532	07002310004 BOA Azové	Moussou MONHOUSSOU
30	08/02/2005	ETS SEGLA (Fourniture de bureau)	BP: 91 Tél: 41-16-23 03-00-29 Lokossa	MONO	-	927-A	497.6223.199216	07009710001 BOA Lokossa	Pélagie SEGLA
31	08/02/2005	ETS AGNI ET FILS (Fourniture de bureau)	03 BP: 122 Tél: 32-38-41 / 94-25-46 Cotonou	LITTORAL	-	22885-A	297.8323.10109	01365350005 BOA Cotonou	Aurélien GNINOU
32	08/02/2005	MERIDIONAL OFFICE (Fourniture de bureau)	01 BP: 4389 Tél: 38-09-71 / 93-66-17 Cotonou	LITTORAL	-	RB COT 01-A- 0591	297.6219.146574	01579120001 BOA Cotonou	Prosper BOHOUN
33	09/02/2005	ETABLISSEMENT LN - WORK (Fourniture de bureau)	06 BP: 410 Tél: 33-15-12 / 92-32-46 Cotonou	LITTORAL	-	01-A-0071	297.6203.140179	-	Bouriana DAGUIA
34	09/02/2005	ETS KOUDHOROT ET FILS	BP: 2182 Tél: 21-39-22 / 98-07-46 Porto-Novo	OUEME	-	03-A-39	597.4521.191968	-	Jacob d. KOUHORHOT
35	10/02/2005	GLOBAL CONTINENTAL - GROUP	01 BP: 3921 Tél: 32-35-74 / 03-23-79 Cotonou	LITTORAL	-	3377-A	-	-	Lionel A. FWOWE

36	10/02/2005	ENTREPRISE BEL ESPOIR	Tel: 04-99-97 Porto-Novo 01 BP: 3090 Tel: 90-08-93 / 57-28-12 Cotonou	OUEME	-	02-A-0137	597.6219.158154	294-69 CCP Cotonou	Gaston SEMASSA
37	11/02/2005	LE PONT (Fourniture de bureau)	04 BP: 78 Tel: 30-85-28 / 47-52-71 Cotonou	LITTORAL	-	19-A-956	297.5226.257261	08255630000 BOA Cotonou	Sahidou AMADIOU
38	14/02/2005	DARBY BTP	02 BP: 918 Tel: 22-43-44 / 48-45-07 Porto-Novo	LITTORAL	-	RB Cot 2004-A- 1275	297.4521.242316	01749900004 BOA Cotonou	Van Darby D ADANMINAKOU
39	14/02/2005	ENTREPRISE ABAKO ET FILS	BP: 468 Tel: 05-84-88 Ouidah	OUEME	-	03-A-074	597.4521.194090	03106610002 BOA Porto-Novo	Abako Gabriel TCHEDÉ
40	14/02/2005	ENTREPRISE AFRICAINE D'EDIFICE ET D'EQUIPEMENT	03 BP: 0284 Tel: 31-41-26 Cotonou	ATLANTIQUE	5eme	RBIODH 2003-A- 008	297.5000.400125	805450139321 FINANCIAL BANK Ouidah	Jean-Claude DJIGUI
41	14/02/2005	ETS ALBERYC	06 BP: 1678 Tel: 33-93-04 / 84-05-12 Cotonou	LITTORAL	-	26766-A	297.8329.127131	-	Alphonse ADEGOLOYE
42	18/02/2005	AMECO	BP: 8050 Tel: 44-69-57 Cotonou	LITTORAL	-	04 -A 1606	297.4521.246883	070111765 ECOBANK Cotonou	Sylvestre DOSSOU
43	18/02/2005	ETABLISSEMENT AMELIA - J. ET FILS (Fourniture de bureau)	BP: 118 Tel: 41-00-78 / 06- 19-43 Lokossa	LITTORAL	-	5832-A	297.6203.142725	94/401847/001/00/ 0/04 BIBE Cotonou	Amélie DJIGBEGNONHO U FADOTE
44	18/02/2005	ETABLISSEMENT C. D. A DROBIS (Fourniture de bureau)	02 BP: 990 Tel: 92-52-23 Porto-Novo	MONO	-	2002-RC-0087-A Lokossa	497.4521.194959	90/5030/36/001/00/ 0/83 BIBE Cotonou	Pierre-Claver HOUNPKÉ
45	18/02/2005	ETS GRACE DIVINE ETOILE (Bureau d'études)	03 BP: 497 Tel: 32-22-86 / 06-53-59 Cotonou	OUEME	-	04-A-123	597.4521.236346	91/702149/001/00/ 0/69 BIBE Porto- Novo	Armand V. ADANDE
46	18/02/2005	ENTREPRISE MOSS CONCRETE BTP	03 BP: 2847 Tel: 32-72-99 / 94-33-21 Cotonou	LITTORAL	-	RB COT 2005-A- 0131	297.4522.259210	04064500002 BOA Cotonou	Maurice DAKPO
47	22/02/2005	EGEBITE	03 BP: 2847 Tel: 46-32-24 / 60-55-30 Cotonou	LITTORAL	-	892-A	497.5010.132411	90501070001000/5 9 BIBE Cotonou	Clément KPOKPOYA
48	22/02/2005	ETS DIEU SEUL	01 BP: 2850 Tel: 85-23-98 / 40-67-69 Porto-Novo	LITTORAL	-	A-0069	497.5226.194172	3952 CCP Cotonou	Bienvenu KOWE
49	22/02/2005	VALKO - SERVICES	01 BP: 1762 Tel: 33-83-16 / 01-22-69 Cotonou	OUEME	-	1751-A	597.5000138259	030876000017 BOA Porto-Novo	Valentin D. KOUHINKPO
50	22/02/2005	GENIE BUILDING	Tel: 33-40-22 / 01-00-59 Cotonou	LITTORAL	-	3357-B	244.5143.189032	01618590017 BOA Cotonou	Paulin G. SAH
51	22/02/2005	SICOPA GROUP - BENIN SARL	01 BP: 3577 Tel: 21-51-87 / 87-99-31 Porto-Novo	LITTORAL	-	14380-B	244.6200.344652	93/121646/001/00/ 0/35 BIBE Cotonou	Ismael ADEOTHY
52	22/02/2005	ETABLISSEMENTS HAROLD PRESSE (Bureautique)	02 BP: 316 Tel: 91-42-39 Porto-Novo	OUEME	-	836-A	597.3420.106704	03113930004 BOA Porto-Novo	Antoine M. HOUNHOU
53	22/02/2005	ENTREPRISE OLATEDJOU ET FILS	BP: 28 Tel: 95-19-53 Abomey-Calavi	OUEME	-	-	-	100227179004000 CONTINENTAL BANK Cotonou	Félicien O. OLAVA
54	24/02/2005	ETS BAZA		ATLANTIQUE	-	A-0045	-		S. GOUNONGBE

55	24/02/2005	ENTREPRISE GBOHAIDA ET FILS	01 BP: 3820 Tél: 30-34-62 Cotonou	LITTORAL	-	642-A/81	297.5000.404157	02711017999 BOA Cotonou	Etienna M OLAOMI
56	24/02/2005	ETS BALLO ET FILS (Fourniture de bureau)	07 BP: 688 Tél: 32-33-60 / 91-50-83 Cotonou	LITTORAL	-	674-A	297.6234.098325	12062940001308 ECOBANK Cotonou	Antonin BALLO
57	24/02/2005	ETS PAP OIL	06 BP: 2332 Tél: 33-09-29 / 96-04-94 Cotonou	LITTORAL	-	RB CCT 2004-A- 0229	297.5020.229443	08263440000 BOA Cotonou	Jules-Louis GOUSSOHE- MEDE
58	25/02/2005	ERATEC	B: 954 Tél: 22-30-35 Porto Novo	OUEME	-	03-A-0104	597.4521.196659	108055001000 BIBI Porto-Novo	Hector P. ADJAGBA
59	25/02/2005	GOVO ET FILS	06 BP: 1806 Tél: 32-72-99 / 92-13-79 Cotonou	LITTORAL	-	2137-A	297.5227.163676	94/401963/001/00/ 0/87 BIBE Cotonou	Sofiath AKALA
60	25/02/2005	ETS ALAFIA T.	BP: 44 Tél: 87-45-35 Tchecourou	BORGOU	-	RB PKOU 2002-A- 0159	397.5243.168646	01611496720 BOA Cotonou	Emmanuel DIMON
61	25/02/2005	SOCIETE L'ELEPHANT D'AFRIQUE SARL	03 BP: 2206 Tél: 31-61-63 Cotonou	LITTORAL	-	21268-B	294.5034.097226	-	Casimir FANDOHAN
62	25/02/2005	SOFBECIE SARL	03 BP: 2051 Tél: 33-07-03 / 44-42-21 Cotonou	LITTORAL	-	15243-B	214.6100.106986	-	Prosper DOUMAKPE
63	25/02/2005	ETS OSAMB	02 BP: 1828 Tél: 30-52-72 / 91-19-46 Cotonou	LITTORAL	-	600-A	297.6205.129771	02711429502 BOA Cotonou	OROU SAM B.
64	25/02/2005	KAT GROUP SARL	02 BP: 1272 Tél: 95-45-16 / 87-49-19 Cotonou	LITTORAL	-	RB COT 2003-A- 0110	297.7130.191631	18021660001306 FINANCIAL BANK Cotonou	Abdel-Kader TOURE
65	01/03/2005	WHITE PEARL SARL	01 BP: 106 Tél: 30-18-94 / 40-14-35 Cotonou	LITTORAL	-	2002-B-2958	214.5133.175222	-	Léonine FABOUMY
66	03/03/2005	ECOCE	01BP: 3098 Tél: 04-40-06 Porto-Novo	OUEME	5ème	02-A-0364	597.4521.173771	62025139564 FINANCIAL BANK Porto-Novo	Hervé SAVI
67	04/03/2005	ECOGEM	072 BP: 087 Tél: 92-61-89 Cotonou	LITTORAL	-	935/01-A	497.6203.139129	1249 CCP Cotonou	Jenas GBADAKPE
68	04/03/2005	ETABLISSEMENT BEFEB	01 BP: 2160 Tél: 22/02/73/02-13-11 Porto- Novo	OUEME	-	1053-A	597.5000.117303	-	Kamarou SADIKOU
69	07/03/2005	AFRITEC	01 BP: 1682 Tél: 29-00-19 / 89-05-88 Porto-Novo	OUEME	-	1724-A	597.8324.135290	01409760008 BOA Porto-Novo	Honoré GOUTON
70	08/03/2005	ADJIBADJI BTP	BP: 113 Tél: 55-00-10 Savé	COLLINE	-	-	-	-	Réné ODJOUGRELE
71	08/03/2005	ENTREPRISE DU BONHEUR	BP: 42 Tél: 55-01-07 / 95- 24-11 Savé	COLLINE	-	-	-	-	A. A. LALEYE
72	08/03/2005	ETS PERSPECTIVES PROMOTION	03 BP: 910 Tél: 33-35-96 / 91-35-99 Cotonou	LITTORAL	-	1273-A	597.6204.109312	100256149004000 CONTINENTAL BANK Cotonou	Anastole A. HOUNSOU
73	09/03/2005	AEC - GRNP	01 BP: 3049 Tél: 33-62-36 / 95-19-82 Cotonou	LITTORAL	-	2003-A-2597	297.4521.223795	114008683004000 CONTINENTAL BANK Cotonou	

74	11/03/2005	ETS PRIMAF	08 BP: 0883 Tél : 32-65-40 / 45-73-28 Cotonou	LITTORAL	-	3270-A	297.5226.160615	08258050001 BOA Cotonou	Damien ADJADJOHOUN
75	11/03/2005	AA ESPOIR 2002 SARL	071 BP: 288 Tél : 38-57-74 / 05-09-39 Cotonou	LITTORAL	-	B-4057	294.4522.192491	01630220019 BOA Cotonou	Jean-Baptiste ADJOVI
76	11/03/2005	ENTREPRISE HDLET FILS	08 BP: 1014 Tél : 32-20-79 / 92-60-75 Cotonou	LITTORAL	5ème	920	497.5010.128784	07018060006 BOA Cotonou	Djos Léopold HOJANTOME
77	11/03/2005	ETS KPEGO	Tél: 04-66-90 Lokossa	MONO	-	916	497.4521.234496	-	Mathieu Z. ASSOGBA
78	14/03/2005	ENTREPRISE BONNE EXPERIENCE	BP : 1309 Tél : 06-53-23 Porto-Novo	OUEME	-	RB/PN/2005-A-048	597.4521.261243 Cotonou	29330001307 ECOBANK Porto-Navo	Basile Dossi KOYIDE
79	14/03/2005	GEMANUS	Tél : 95-62-88 / 92-78-57 Cotonou	LITTORAL	-	RB/COT/A-1892	-	114008142004000 CONTINENTAL BANK BENIN Cotonou	Florence LIGAN
80	15/03/2005	LES PELERINS	06 BP : 3113 Tél : 08-67-31 Cotonou	LITTORAL	-	22169-A	-	-	Damase H. HOUNKONNOU
81	16/03/2005	ETS T. ANS ET FILS	BP : 111 Tél: 25-05-48 Pabé	PLATEAU	-	03-A-203	597.5224.200267	12053620001308 ECOBANK Cotonou	Anselme TOGNIHOUN
82	16/03/2005	SERVAX GROUP SARL	01 BP : 2275 Tél : 33-19-35 Cotonou	LITTORAL	-	12832-A	244.5000023509	02711064560 BOA Cotonou	Omer CHANVOEDOU
83	16/03/2005	ENTREPRISE KGL - BTP	05 BP: 462 Tél : 01-77-13 / 45-57-92 Cotonou	LITTORAL	-	RB/COT / 2001-A-0597	297.3815.146680	-	Lié G. KINIGBE
84	18/03/2005	SOCIETE AVIANSOUE ET FILS SARL	041 BP : 20 Tél : 96-24-13 Cotonou	LITTORAL	4ème	22515-B	294.6234.697580	02711512557 BOA Cotonou	Samuel AKINDES
85	18/03/2005	ETABLISSEMENT BELFAK ET FILS	02 BP: 483 Tél : 03-55-25 / 01-19-20 Parakou	BORGOU	-	2004 - A-0080	397.1521.243898	16-14908 FECECAM Parakou	Fatima BELLO
86	18/03/2005	ENTREPRISE CO. BE. M. A. (Fourniture de table-banc)	01 BP : 3336 Tél : 02-42-46 Porto-Navo	OUEME	-	04-A-358	-	91702325001001/0/81 BIBE Porto-Navo	Antoine ALLACHA
87	18/03/2005	AM. CO. DIB	03 BP: 3113 Tél : 32-46-86 / 90-25-56 Cotonou	LITTORAL	-	02-AO-402	597.4521.176327	90503330/001/00/0 /86 BIBE Cotonou	Abdel Rahaman CHAKIROU
88	21/03/2005	ENTREPRISE ALFA	01 BP : 9009 Tél : 22-00-56 / 40-88-67 Porto-Navo	OUEME	-	02-A-0166	597.2720.160090	030799220007 BOA Porto-Navo	Theodore G. MICHOUZOUNNOU
89	21/03/2005	MTB	01 BP: 956 Tél : 22-42-14 Porto-Navo	OUEME	3ème	58/88-A	597.5011.478072	17/03091/80063/11 7062001000 BIBE Porto-Navo	Gabin GANDAHO
90	22/03/2005	INTERCO-SERVICES	03 BP: 3829 Tél: 98-27-43 Cotonou	LITTORAL	-	05-A-0053	297.4522.258300	10292460001306 ecobank Cotonou	Alain AFFEDJOU
91	23/03/2005	SEVICE AFRICAIN DES TRAVAUX DE BATIMENT (SATB)	06 BP: 2011 Tél: 90-46-87 / 33-67-03 Cotonou	LITTORAL	-	2002-A-2919	297.4521.174214	10106520002724 ECOBANK Cotonou	Gabriel M. HOUSSOU

92	24/03/2005	COBEDI INTERNATIONAL	06 BP: 1260 Tél: 90-61-46 / 98-58-10 Cotonou.	LITTORAL	-	2003-A-1972	97.5226.213874	94/402710/001/00/0/32 BIBE Cotonou	Marline LOCO
93	24/03/2005	ETABLISSEMENT DANLOME	BP: 06-2553 Tél: 32-11-27 Cotonou	LITTORAL	-	18227-A	97.6219.492780	100120409004000 CONTINENTAL BANK Cotonou	Paulette NOUTA'S
94	24/03/2005	ENTREPRISE BIKPEDE	BP: 1824 Tél: 04-37-07 Cotonou	LITTORAL	-	2663-A	97.5000.140007	04011381585 BOA Cotonou	Cyrille LEKE
95	25/03/2005	ETS LES SYLLABAIRES	08 BP: 0750 Tél: 32-70-89 / 95-70-93 Cotonou	LITTORAL	-	0195-A	97.2220.188017	93/600538/001/00/0/06 BIBE Cotonou	Yvon AMOUSSOUGBO
96	25/03/2005	OMNIUM INTERNATIONAL SERVICES	BP: 11-0050 Tél: 30-20-97 Cotonou	LITTORAL	-	20521-B	244.6231.559959	-	Raphael DEDJILA
97	30/03/2005	BIC SARL	04 BP: 163 Tél: 32-70-81 / 90-36-07 Cotonou	LITTORAL	4ème	21041-B	294.5010.640537	10837139950 FINANCIAL BANK Cotonou	Alexandre DJOKO
98	04/04/2005	GETRAB - BENIN	BP: 63 Tél: 01-28-41 / 46-52-36 Azové	COUFFO	5ème	RB/LKS-2002-A-0023	497.4521.178762	07005920004 BOA BENIN Azové	Séwa DONGBETO
99	04/04/2005	ETABLISSEMENT ROUGE - GORGE	02 BP: 138 Tél: 22-24-47 / 02-31-24 Porto-Novo	OUEME	-	02-A-0183	597.4522.160534	91/701292/001/00/0/25 BIBE Porto-Novo	André K. GNONLONFOUN
100	06/04/2005	GICA BATIMENT - ENTRETIEN ET COMMERCE	BP: 2243 Tél: 50-12-24 Abomey	ZOU	5ème	2341-A	597.5010.106313	01624400008 BOA Bohicon	Crespin AGONHOUN
101	08/04/2005	ETS HOSANA NEGOCE	05 BP: 0309 Tél: 90-06-82 Cotonou	LITTORAL	-	RB COT 2005-A-0327	2397.4521.261271	-	Euphrasie HEHOMEY
102	08/04/2005	CONSORTIUM GILHET PARTENAIRES	02 BP: 1078 Tél: 93-39-80 Cotonou	LITTORAL	-	RB COT 2002-A-3504	297.4521.182408	01623950003 BOA Cotonou	Gilbert HOUSSOU
103	11/04/2005	ENTREPRISE ECAM-BTP	BP: 1594 Tél: 22-21-00 / 06-33-88 Porto-Novo	OUEME	-	1716-A	597.5000.134904	12050000001506 ECOBANK Porto-NOVO	M. A. Charles KIKI
104	11/04/2005	ETS PERLE OCEAN - BTP	03 BP: 1223 Tél: 01-01-15 / 05-57-70 Cotonou	LITTORAL	-	04-A-1239	297.5226.241913	-	Vincentia HOUNGBEDJI
105	11/04/2005	ETACOGEC	03 BP: 4389 Tél: 49-09-58 / 45-78-89 Cotonou	LITTORAL	-	29019-A	297.5040.131165	01590450006 BOA Cotonou	Aristide YAI AFOUDA
106	12/04/2005	AGENCE CAP INTERNATIONALE SARL	05 BP: 556 Tél: 33-80-04 / 92-37-00 Cotonou	LITTORAL	-	27347-B	294.8322.138745	01614860003 BOA Cotonou	Adonis G. CAPO-CHICHI
107	12/04/2005	AREC ET FILS	03 BP: 2906 Tél: 30-73-75 / 44-66-63 Cotonou	LITTORAL	-	2001-A-0846	297.8329.149976	-	Anticet AHLINVI
108	12/04/2005	LES ENTREPRISES JOKER	08 BP: 0772 Tél: 36-04-12 / 93-81-58 Abomey-Calavi	ATLANTIQUE	-	17998-A	297.5010.422338	-	Hounsa M. AGBODJINOU
109	13/04/2005	DAC GROUP	BP: 01 - 3180 Tél: 71-07-15 Cotonou	LITTORAL	-	B 2004 -10032	244.5143.244827	10241820101-86 SGBBE Cotonou	Michel MITCHAI

110	25/01/2005	A-Z BENIN	071 BP: 002 Tél: 38-39-44 / 90-62-84 Cotonou	LITTORAL	-	19958-A	297.3420 73645	90110813/001/00/0 /79 BIBE Cotonou	Hippolyte H. SOSSA
111	26/01/2005	ETS DIVAH	06 BP: 433 Tél: 39-06-05 / 93-10-81 Cotonou	LITTORAL	-	2003-A-0089	297.5226 191119	10262650001306 ECOBANK Cotonou	Antoine HOUNKANNOU
112	26/01/2005	ETS FH 2 ET FILS (Fourniture de bureau)	06 BP: 433 Tél: 32-57-54 Cotonou	LITTORAL	-	2003-A-0455	297.5226 195970	10263430001301 ECOBANK Cotonou	Helène AGBAKOU
113	28/01/2005	CMA-CG	05 BP: 2017 Tél: 94-11-35 / 69-43-60 Cotonou	LITTORAL	-	P/N 03-370	297.2810 220203	14120001307 ECOBANK Cotonou	Mathieu SEMASSA
114	06/05/2005	GENERALE DE TRAVAIL ET DE COMMERCE (G.T.C.)	04 BP: 1366 Tél: 30-81-36 / 30-55-90 Cotonou	LITTORAL	-	17098-A	297.5010 563087	1007862110162 SGBBE Cotonou	Foahin Eugène ABLEY
115	06/05/2005	ECOBA-INTERNATIONAL SARL	BP: 273 Tél: 79-16-97 / 01-07-96 Lokossa	MONO	-	22359-B	494.5000 574796	80248139024 FINANCIAL BANK Lokossa	Eric K. GBEDE
116	06/05/2005	ENTREPRISE I I B	Tél: 22-72-35 / 92-09-73 Porto-Novo	OUEME	-	A-0490	297.2220 263353	01626930009 BOA Porto-Novo	Christian AHOYO
117	08/05/2005	ENTREPRISE A.J.B.C. BTP	06 BP: 1320 Tél: 35-38-41 / 96-56-29 Cotonou	LITTORAL	-	2001-A-0636	297.5010 147243	90/502226/001/00/0/01 BIBE Cotonou	Cornélie C. ADAGBE
118	09/05/2005	ENTREPRISE KHL	06 BP: 69 Tél: 69-52-67 / 40-98-00 Cotonou	LITTORAL	4ème	1177-A	597.8324 128257	01611190006 BOA Cotonou	André S. AGOSSOU
119	12/05/2005	ETS ADEOLA TRADING	05 BP: 546 Tél: 76-78-79 / 71-42-46 Cotonou	LITTORAL	-	26713-A	297.6212 126461	10415421101 SGBBE	Antoinette O. ADEKAMBI
120	13/05/2005	HOUNGBO ANIOUVE ET FILS	02 BP: 116 Tél: 22-29-43 / 90-28-56 Porto-Novo	OUEME	-	315-B	544.6231 141518	-	Lucien E. HOUNGBO
121	13/05/2005	STE BIC SARL	BP: 65 Tél: 91-62-52 Azové	COUFFO	-	LKS-2004-B-003	444.5151 228696	10277660001302 ECOBANK Lokossa	Roger DANDJESSO
122	13/05/2005	E.K.F	BP: 26 Tél: 61-02-28 Parakou	BORGOU	-	1015-A	397.3311 446674	-	Alain KOGNONSA
123	18/05/2005	ENTREPRISE LOKO FAUST	06 BP: 2673 Tél: 33-07-89 / 90-07-65 Cotonou	LITTORAL	-	2982/82-A	297.3311 447433	100019073100400 0 CONTINENTAL BANK Cotonou	Faustin DAA LOKONON
124	19/05/2005	LA BONTE DIVINE PLUS	02 BP: 1130 Tél: 93-18-49 / 44-67-33 Cotonou	LITTORAL	-	04-A-1739 COT	297.4521 248348	100409036004000 CONTINENTAL BANK Cotonou	Hervé TOKLO
125	19/05/2005	GENB-GENIE CIVIL	07 BP: 1088 Tél: 91-64-02 / 85-84-28 Cotonou	LITTORAL	-	25923-B	244.6228 132163	01176690014 BOA Cotonou	Joseph de SOUZA
126	23/05/2005	ECB TP	071 BP: 549 Tél: 65-53-06 Cotonou	LITTORAL	-	A-2274COT	297.4521 254663	-	Alphonse CHIABI

127	24/05/2005	ETS CLOIRE A DIEU	BP: 106 Tél: 41-10-46 / 02-16-21 Lokossa	MONO	-	LKS 2003-A-01-07	497.4521.192038	808/9139585 FINANCIAL BANK Lokossa	Prosper K. DOGBLE
128	24/05/2005	MAIN DU PERE (un seul feuillelet envoyé)	BP: 956 Tél: 2-63-67 / 06-34-90 Porto-Novo 02 BP: 2716 Tél: 58-28-35 Cotonou	OUEME	-	02-A-0165	597.4521.160100	030793-90001 BOA Porto-Novo	Euleche KIKI- SAGBE
129	25/05/2005	ERCOMAT	02 BP: 2716 Tél: 58-28-35 Cotonou	LITTORAL	-	2004-A-0201 COT	297.4521.230534	10301621101 SGBBE Cotonou	Ange AGBOAI
130	25/05/2005	SODESCOM SARL	08 BP: 0901 Tél: 38-21-34 Cotonou	LITTORAL	-	23901-B	294.6200149386	100211809004000 CONINENTAL BANK Cotonou	Jean FELIX AGBAYAHUN
131	25/05/2005	YBACOM BENIN	01 BP: 4308 Tél: 38-19-26 / 94-58-88 Cotonou	LITTORAL	-	2003-A-035F COT	297.4521.194463	01658110007 BOA Cotonou	Andoche KPODO
132	25/05/2005	2A-JB	071 BP: 434 Tél: 30-24-70 / 92-41-56 Cotonou	LITTORAL	-	COT 2004-A- 0403	297.4521.230797	103013721101 SGBBE Cotonou	Yves Beauvoir ADOUKONOU
133	25/05/2005	ETS LE ROSEAU PLIE	04 BP: 1362 Tél: 30-47-43 / 77-80-66 Cotonou	LITTORAL	-	COT 2005-A- 0861	297.5226.268042	01583090008 BOA Cotonou	Illassou BAKARI
134	25/05/2005	ENTREPRISE LA FIDELIE	08 BP: 777 Tél: 35-28-47 / 93-09-68 Cotonou	LITTORAL	5ème	23513-A	297.5010.083556	01087180000 BOA Cotonou	Hubert c. YAHA
135	27/05/2005	ETS HAIDARA	BP: 109 Tél: 83-70-49 / 48- 75-52 Djougou	DONGA	-	NAT/2005/A/040	197.4521.269142	-	Sidi Mouhama MOUHTAR
136	30/05/2005	CDM ET FILS	BP: 601 Tél: 02-94-84 Parakou	BORGOU	-	0184-A	397.5221.169945	02063040006 BOA Parakou	Agnès GBETO MARGUES
137	30/05/2005	GENIE DAREKCO (Un seul feuillelet envoyé)	01 BP: 2260 Tél: 93-88-28 Cotonou	LITTORAL	-	cot 2002-A-4056	297.4521.189218	90/503394/00100/ 0/22 BIBE Cotonou	Julien GAN- MONDEI
138	30/05/2005	ETS BETON DAIZO (Un seul feuillelet envoyé)	01 BP: 3465 Tél: 92-95-35 / 98-80-26 Cotonou	LITTORAL	-	26636-A	297.5000.125577	01585340001 BOA Cotonou	Erick DAIZO
139	30/05/2005	AJETRAP-BTP (Un seul feuillelet envoyé)	01 BP: 3465 Tél: 68-90-54 / 56-88-99 Cotonou	LITTORAL	-	COT 2003-A- 2558	297.4521.223158	10251321101-51 SGBBE Cotonou	Clément T. AKPAMOLI
140	30/05/2005	LES ETABLISSEMENTS AE	06 BP: 2505 Tél: 33-67-90 Cotonou	LITTORAL	-	1421-A	297.6203.120486	90/117803/00100/ 0/17 BIBE Cotonou	Eugénie MISSIKPODE
141	31/05/2005	TRANS-ATLANTIC- GROUP	01BP: 125 Tél: 01-45-88 / 90-47-47 Cotonou	LITTORAL	-	27231-B	294.5000.144794	90/502285/00100/ 0/42 BIBE Cotonou	Gilbert ZINSOU
142	31/05/2005	CIVERT	04 BP: 0747 Tél: 36-05- 02n / 55-53-75 Abomey- Calavi	ATLANTIQUE	-	22005-A	297.5010.073927	90/501271/00100/ 0/66 BIBE Cotonou	Berna COCOSSOU
143	31/05/2005	FFMA	10 BP: 853 Tél: 30-37-53 / 91-33-65 Cotonou	LITTORAL	-	RB COT 2005-A- 0577	297.4521.264676	-	Guillaume GNACADJA
144	05/05/2005	TECHNI-BAT BTP	08 BP: 1031 Tél: 38-02-52 / 93-97-72 Cotonou	LITTORAL	-	25519-A	297.5000.108582	01302080000 BOA Cotonou	Samé HOUENOUDE
145	05/05/2005	ETABLISSEMENT AVOTRI ET FILS	Tél: 41-01-53 / 81-73-56 Lokossa	MONO	-	2003-001-A	497.5226.192323	3853 C.C.P Cotonou	Setou VIFIN
146	05/05/2005	MTC-BENIN	BP: 144 Tél: 41-13-16 Lokossa	MONO	-	LOK/1999-820-A	497.2820.220601	-	Wassi SALIOU

147	09/06/2005	ETS LES 3M	BP: 114 Tél: 05-32-30 Lokossa	MONO	-	687-A LOK	497.3320.144394	-	Inoussa AGUEH
148	09/06/2005	ETS MONT SINAI	bp/300 12/ 41-13-16 Lokossa	MONO	-	870-A	497.5000.152687	-	François M. AHOLOUKPE
149	13/06/2005	ENTREPRISE REMIKOUN MOURANAN ET FILS	01 BP: 3157 Tél: 21-52-64 / 98-80-35 Porto-Novo	OUEME	-	05-A-152	597.4522.268467	03067030008 BOA Porto-Novo	Mouranan L. TAIROU
150	13/06/2005	ENTREPRISE SATON	BP: 169 Tél: 67-02-76 / 07- 91-33 Malanville	ALIBORI	-	2245-A	397.5226.233770	-	Jonas OROU NIKKI
151	14/06/2005	ETABLISSEMENT AKINGBADE ET FILS (Un seul feuillet envoyé)	BP: 650 Tél: 94-86-97 Cotonou	LITTORAL	-	-	597.6204.074372	04047700004 BOA Behicon	Modjibola J. ADEKOUNLE
152	14/06/2005	ENTREPRISE EBCM	BP: 2365 Tél: 42-13-77 Abomey	ZOU	4ème	RB /AB/1989-a- 001	697.5010.080911	-	Marcel TCHEDJINNAHOU NON
153	15/06/2005	GROUPE ORIS SARL	01 BP: 2592 Tél: 22-66-49 / 95-94-42 Porto-Novo	OUEME	-	RB/PIN 263-B	544.6203.120158	03054860016 BOA Porto-Novo	Isidore H. HEDOKINGBE
154	15/06/2005	SHAONIS	Tél: 06-11-52 / 89-28-41 Abomey-Calavi	ATLANTIQUE	-	RB/COT/2005-B- 0918	244.5143.269805	10547620101 SGBB Abomey- Calavi	Renauld AHOSSIN
155	16/06/2005	ENTREPRISE YESSINOU ET FILS	BP: 167 Tél: 62-20-75 / 01- 05-74 Natitingou	ATACORA	4ème	75/97-A	197.5000.134266	709480139504 FINANCIAL BANK Natitingou	Cyrille YESSINOU
156	16/06/2005	ETS BOUMOLI ET FILS	01 BP: 5199 Tél: 44-88-37 / 71-18-85 Cotonou	LITTORAL	-	25291/A	297.6236.105528	936002060000010/ 31 BIBE Cotonou	Liamidi M. BOUSSARI
157	16/06/2005	LES ENTREPRISES MAHULE	BP: 392 Tél: 03-05-84 Lokossa	MONO	-	694-A	497.5000.147979	02714023809 BOA Lokossa	André DOHOLI
158	17/06/2005	GTB	BP: 412 Tél: 22-23-26 Porto-Novo	OUEME	-	RB/PIN-02-A/71	597.5010.425681	91112997/001/00/ 0/72 BIBE Porto- Novo	Victor AFFOIGNON
159	17/06/2005	COMPTOIR INTERNATIONAL DE PRESTATION	BP: 203 Tél: 25-05-78 / 07- 18-57 Pobè	PLATEAU	-	P/N 05--A-135	597.4521.268144	90/502894/231/00/ 0/37 BIBE Cotonou	Gildas H. GBAGBOCHE
160	20/06/2005	ETS SETONDI (Un seul feuillet envoyé)	BP: 1055 Tél: 03-57-46 Abomey-Calavi	ATLANTIQUE	-	RB COT 2002-A- 3418	297.4521.181064	90/503265/001/00/ 0/52 BIBE Cotonou	Lucien HINNONHOU
151	21/06/2005	GROUPE GG-21 (Bureau d'étude) Un seul feuillet envoyé	04 BP: 465 Tél: 30-25-69 Cotonou	LITTORAL	-	-	-	-	Eloïse H. AHOMLANTO
152	21/06/2005	STE SILCO SARL	09 BP: 560 Tél: 31-63-62 / 90-11-22 Cotonou	LITTORAL	-	3804-B	244.5143.186789	01622470012 BOA Cotonou	Louis SOSSOU
153	21/06/2005	SOFATEC	071 BP: 0423 Tél: 38-01- 91 Cotonou	LITTORAL	-	309/93-A	297.6234.111713	01598470009 BOA Cotonou	Théodore GOLOU
154	21/06/2005	SOGETRA	BP: 50 Tél: 01-38-60 Azovè	COUFFO	-	0037-A	497.5041.195317	-	Germain K. HETE

155	24/06/2005	LES ETS "BB" BON BERGER	BP: 21 Tél: 49-42-21 / 92-36-53 Klouékranmé	COUFFO	4ème	480/A-LOK	497.3311.581315	10278120001309 ECOBANK Cotonou (Ganhi)	Robert TCHIKPATO
156	24/06/2005	SEDIAF (Un seul feuillet envoyé)	Tél: 90-26-57 Cotonou	LITTORAL	-	-	-	01513070002 BOA/BENIN Cotonou	Jérémié SEWADE
157	24/06/2005	SADIFIC Un seul feuillet envoyé (Fourniture de bureau)	Tél: 84-41-55 Cotonou	LITTORAL	-	-	-	-	Esther DAYOVO
158	27/06/2005	SOCIÉTÉ BENOÏSE DE PERSPECTIVES GLOBALES	08 BP: 0621 Tél: 38-38-85 / 90-65-51 Cotonou	LITTORAL	-	2002 B-3682	214.5123.186748	93602255/001/00/ 0/62 BIBE Marina Cotonou	Henri DOSSOU
159	05/07/2005	LA NOUVELLE GENERATION	02 BP: 1012 Tél: 30-08-34 / 92-30-48 Cotonou	LITTORAL	-	23036-A	297.5000.076481	02911149723 BOA- BENIN Cotonou	Fortuné AKPAGBE
160	06/07/2005	ETS LA MISERICORDE	BP: 52 Tél: 94-07-13 Porto- Novo	OUEME	-	03-A-180	597.5227.199264	03098910007 BOA Porto-Novo	Victoire KPEDE
161	06/07/2005	SCET TUNISIE (Bureau d'études)	BP: 16 : 1002 Tél: 71-894- 100 / 71-800-033 Tunis	TUNISIE (AFRIQUE)	-	B-18225.96	-	-	S . DRIRA
162	06/07/2005	ETS MAISON HEUREUSE (Un seul feuillet envoyé)	01 BP: 1825 Tél: 02-96-20 Porto-Novo	OUEME	-	13543-B	-	62575139117 FINANCIALBANK Porto-Novo	Lambert D. ABOKI
163	07/07/2005	ETABLISSEMENT DVAS ET FILS	BP: 389 Tél: 41-18-05 / 02- 59-90 Lokossa	MONO	-	1014-A	497.2022.159557	07007360009 BOA Azové	Angèle F. SOSSOU
164	07/07/2005	LES BEATITUDES	07 BP: 1073 Tél: 38-04-09 / 94-52-55 Cotonou	LITTORAL	-	25016	297.6300.102683	94/400161/001/00/ 0/97 BIBE Cotonou	Christophe TOZO
165	07/07/2005	TRACEUR	BP: 171 Tél: 41-16-47 / 86- 53-49 Lokossa	MONO	-	2004-A-0020	497.4521.232930	07016990006 BOA Azové	Alfanase H. BOSSOU
166	08/07/2005	DELPH TEMPLE (Un seul feuillet envoyé)	BP: 149 Tél: 46-30-32 / 92- 49-52 Dogbo	COUFFO	-	66	497.7220.249655	07020850000 BOA Azové	Daniel KOMACLO
167	12/07/2005	ETS SOKESE (Un seul feuillet envoyé)	BP: 29 Tél: 49-43-46 / 93- 86-08 Klouékranmé	COUFFO	-	178-A	497.4521.179590	02714021770 BOA Azové	Kognon SOGAOJI
168	12/07/2005	ENTREPRISE A. E. G. ET FILS	BP: 44 Tél: 37-13-37 Allada	ATLANTIQUE	Alt de depot	14083-A	297.5225.267033	-	Emile Gaston AICHEDJI
169	12/07/2005	ENTREPRISE M - 17	04 BP: 0650 Tél: 35-02-46 Godomey	ATLANTIQUE	4ème	23480-A	297.5010.083364	-	Grégoire AITCHEDJI
170	12/07/2005	ENTREPRISE EXTRA	02 BP: 319 Tél: 61-24-27 / 47-52-31 Parakou	BORGOU	-	0027-A	397.2022.243866	-	Nkouel Thomas BOMBONI
171	12/07/2005	MERIDIEN SERVICES (Un seul feuillet envoyé)	BP: 214 Tél: 51-05-79 / 93- 84-05 Bohicon	ZOU	-	RB/ABY / A-1015	697.6219.091185	02714010690 BOA Bohicon	Marguerite A. DEGBELO
172	12/07/2005	ETS FAGENNO	BP: 24 Azové	COUFFO	6ème	604-A LOK	497.5229.075777	-	Nobel FANGNON
173	12/07/2005	ECOBA INTERNATIONAL SARL	BP: 273 Tél: 92-82-15 Abomey	ZOU	4ème	22359-B	494.5000.674796	-	Eric GBEDE

174	12/07/2005	ENTREPRISE EBAC	Tél: 49-42-01 / 93-78-20 Klouékanmè	COUFFO	4ème	RB / LKS 2005-A-0021	497.8324.578394	-	Antoine Z. HOUNTO
175	13/07/2005	GROUPE DJIBRIL AFRIQUE	BP: 1427 Tél: 61-11-85 / 06-27-78 Parakou	BORGOU	-	2900-A	397.5000.130933	03123410000 BOA Porto-Nowo	Ousman DFIRICOU DJIBRIL
176	14/07/2005	JMC GROUP	01 BP: 4761 Tél: 94-49-32 / 84-19-63 Cotonou	LITTORAL	-	18095-A	297.5010.433654	8805139912 FINANSIALBANK Ganhi Cotonou	Marcel BALLEY
177	15/07/2005	ENTREPRISE SYTRABAT	03 BP: 1261 Tél: 32-15-33 / 96-00-19 Cotonou	LITTORAL	-	0458-A	297.5000.145361	90/502184/001/00/ 0/44 BIBE Cotonou	Sylvain H. HOUNKONNOU
178	15/07/2005	MOSAÏQUE INGENIERIE (Bureau d'études)	Tél: (216) 70844130 Tunis	TUNISIE (AFRIQUE)	-	B-2418442005	-	080090006710010 78034 BIAT Tunis	Ayani ABDERRAHIM
179	18/07/2005	GROS ŒUVRE DESIGN	02 BP: 1475 Tél: 90-37-69 / 69-70-01 Cotonou	LITTORAL	-	A-0040/LKS	497.4521.190685	402990001000 BIBE Cotonou	Boniface KPADONOU
180	19/07/2005	GROUPE GEANT SARL	04 BP: 0190 Tél: 32-12-50 Cotonou	LITTORAL	5ème	22396-B	294.6200.677559	100223284004000 CONTINENTALBA NK Cotonou	Marius Marcel NOUGBODOHO E
181	19/07/2005	PSI	BP: 03-1806 Tél: 30-83-27 / 06-37-45 Cotonou	LITTORAL	6ème	14944-A	297.5013.398622	93/602132/001/00/ 0/66BIBE Cotonou	Pierre ZOSSOUNGBO
182	19/07/2005	COMPAGNIE INTERNATIONALE IMPORT - EXPORT SARL	03 BP 2515 Tél: 31-32-95 / 98-18-84 Cotonou	LITTORAL	5ème	22470-B	294.5000.100700	01264050004 BOA Cotonou	Gérard OCKEY
183	21/07/2005	GENIE BÂTIMENT DU BENIN	BP: 725 Tél: 61-00-45 Parakou	BORGOU	-	1411-A	397.5040.687195	-	Kocou GBOGBOLEBI
184	21/07/2005	MEGEGEC	02 BP: 148 Tél: 94-67-87 Parakou	BORGOU	-	2702-A	397.3311.138984	92/800491/001/00/ 0/24 BIBE Parakou	Mamert Archille HANLANSI
185	21/07/2005	ENTREPRISE MARANATHA	BP: 274 Tél: 61-23-56 Parakou	BORGOU	-	1012-A	397.5010.491402	92/117308/001/00/ 0/17 BIBE Parakou	Antoine GUEDEGBA
186	26/07/2005	STE H & J IMP-EXP BTP	10 BP: 403 Tél: 31-82-36 / 40-81-26 Cotonou	LITTORAL	-	RB COT 2002 B- 1891	214.5123.168338	-	Jacques DAGOUE
187	26/07/2005	SOCIETE ZIEGLER SARL (Un seul feuillet fourni)	01 BP: 3983 Tél: 21-33-69 69 / 90-90-02-35 Cotonou	LITTORAL	-	RB COT 2004 M- 1418	244.6234.545741	02711433580 BOA Cotonou	Marcellin SANVI
188	02/08/2005	EBR/CI - TP (Un seul feuillet fourni)	03 BP: 0343 Tél: 90-91-66- 49	LITTORAL	-	RB / ODH 2002 - A 210	497.4521.163440	01741510003 BOA- BENIN Cotonou	Yves - Marie M. BOYA
189	02/08/2005	TCHENAGNON SARL (Un seul feuillet fourni)	06 BP: 238 Tél: 21-33-99- 06 / 90-93-67-89 Cotonou	LITTORAL	-	319-B	594.4522.163494	01587710006 BOA Cotonou	Pascal D. HONVOU

190	05/08/2005	ETABLISSEMENT RACHI & FILS (Un seul feuillet fourni)	Tel: 90-90-10-44 Cotonou	LITTORAL	-	03-A-0989	297.5221.202723	03124070007 BOA Cotonou	Rachidatou YARO
191	05/08/2005	SOCIETE AINSI SOIT - IL (Un seul feuillet fourni)	08- BP: 455 Tel: 97-76-61-51 Cotonou BP: 141 Tel: 22-50-02-01 Abomey	LITTORAL	-	RB COT 2005-B-0764	214.5133.268493	10551720101 SGBBE Cotonou	Salamata ABDOULAYE
192	05/08/2005	SOCAMAF	02 BP: 704 Tel: 20-22-58-31 / 90-92-42-04 Porto-Novo	ZOU	3ème	971-B	614.3320.172957	02711043259 BOA Cotonou	Henri G. AYADJI
193	09/08/2005	ENTREPRISE ZAMA BENIN CONSTRUCTION	01 BP: 3090 Tel: 90-90-08-93 / 97-57-28-28 Cotonou	OUEME	-	1586-A	597.5000.123628	-	M. A. ZANNOU
194	18/08/2005	ETABLISSEMENT LE PONT	02 BP: 20 Tel: 20-22-65-57 / 90-02-07-48 Porto-Novo	LITTORAL	-	19-A-956	297.5226.257261	03125740008 BOA Cotonou	Sahidou AMADOU
195	19/08/2005	ETRACOB	02 BP: 587 Tel: 90-02-22-48 / 95-86-70-24 Cotonou	OUEME	-	1035-A	597.5010.079981	917700019/001/001/0/10 BIBE Porto-Novo	André A. GNONLONFOUN
196	23/08/2005	CHEED ENTREPRISE	02 BP: 1001 Tel: 21-30-28-72 / 90-94-47-37 Cotonou	LITTORAL	-	2005-A-0630	297.4521.273791	01677610000 BOA Cotonou	Désiré SAGBO
197	19/09/2005	AFRIQUE EDIFICE ENTREPRISE	02 BP: 8112 Tel: 21-35-08-71 Cotonou	LITTORAL	-	18-378-A	297.5000.444270	07191013929562 FINANCIAL BANK Cotonou	Jean Charlemagne GNACADJA
198	19/09/2005	SIERCO - TP	06 BP: 1161 Tel: 21-35-11-48 / 90-94-27-06 Cotonou	LITTORAL	5ème	34/88-A	297.5000.246735	-	Clémence QUENUM
199	19/09/2005	ENTREPRISE MARTAL	072 BP: 119 Tel: 21-35-15-97 / 90-91-76-90 Cotonou	LITTORAL	-	845-A	497.6219.105875	02711119652 BOA Cotonou	Martin FALOLA
200	23/09/2005	ETABLISSEMENT SBAM (Un seul feuillet fourni)	BP: 09 Tel: 22-59-01-69 / 95-05-17-21 Agbangitzoun	LITTORAL	-	1453-A	697.5522.526419	01143630008 BOA Cotonou	Antoine SOSSOU
201	23/09/2005	ENTREPRISE ADICO (Un seul feuillet fourni)	01 BP: 3468 Tel: 97-98-56-60 Cotonou	ZOU	-	RB COT 05-A-0711	297.5226.266012	-	Raymond TCHODO
202	23/09/2005	L'ASSISTANCE AFRICAINE DES TRANSACTIONS GROUPE	BP: 92 T2J/21-38-81-76 / 95-96-12-42 Godomey	LITTORAL	-	A-0563	297.4530.197174	93/602354/001/001/0/62 BIBE Cotonou	Ruth ADJAMASSOUHO N
203	23/09/2005	G. E. F. I	08 BP: 595 Tel: 21-30-22-31 Cotonou	ATLANTIQUE	-	15066-B	294.5000.337622	90223600694 BIBE Cotonou	Patrick VIDEGLA
204	23/09/2005	SIBIMEX	BP: 53 Tel: 21-35-08-93 / 95-95-33-32 Godomey	LITTORAL	-	20326 B	294.8324.111674	-	Pierre C. BOKO
205	23/09/2005	BERGEPO - SARL		ATLANTIQUE	-				Leopold DEGEGNON

206	23/09/2005	BGCT	03 B.P. 2210 Tél: 21-30-28 52 Cotonou	LITTORAL	-	22672-A	297.5040.702809	100222335690040 00 CONTINENTAL BANK Cotonou	Romain C. AKPOVI
207	23/09/2005	SOCIETE ERUDIT ESPACE SARL (Bureau d'études) SOCIETE PRESTO AFRIQUE	07 BP: 0589 Tél: 21-38-00- 87 Cotonou BP: 1410 Tél: 20-22-39-90 Porto-Novo	LITTORAL	-	26043-B	244.6231.118146	01204320014 BOA Cotonou	Claude ATINDEHOU
208	23/09/2005	ENTREPRISE SENA	BP: 367 Natitingou	OUEME	-	17-B	594.3420.074613	02714014543 BOA Porto-Novo	Julien AHOYO
209	23/09/2005	2MB - SAVI (Un seul feuillelet fourni)	02 BP: 916 Tél: 20-22-47- 85 / 95-96-34-08 Porto- Novo	ATACORA	-	2336-A	397.5243.206345	006101001001640 94000631 BOA Cotonou	Koffi HONNON
210	19/10/2005	EMBTP	BP: 8039 Tél: 21-35-00-39 Cotonou	OUEME	-	03-A-033	597.5224191820	03094590001 BOA Porto-Novo	Michel SAVI
211	20/10/2005	ETS GANSOU ET FILS	02 BP: 90 Tél: 22-51-00-61 / 95-42-90-56 Bohicon	LITTORAL	-	16790-A	294.5000.627309	-	Bruno BOCO
212	27/10/2005	ENTREPRISE A.E.G. ET FILS	BP: 44 Tél: 21-37-13-37 Allada	ZOU	-	1218-A	697.5142.196518	-	Antoine Tedji AGBOYIZOUN
213	28/10/2005	ETS LA PRUNELLE DU BENIN	01 BP: 3777 Tél: 90-90-77- 86 / 97-57-21-56 Porto- Novo	ATLANTIQUE	-	14083-A	297.5225.267033	20081821101-57 SGBBE	AICHEDJI Emilie Gaston
214	07/11/2005	ETABLISSEMENT B. I. G.	072 BP: 326 Tél: 90-01-85- 56 / 97-68-55-68 Cotonou	OUEME	-	05-A-278	597.4521.279501	31500020001306 ECOBANK Porto- Novo	Toussaint H. DANSOU
215	02/12/2005	ETS LA BENEDITION	BP: 17 Tél: 95-84-21-16 / 97-07-37-86 Klouékarmé	LITTORAL	-	A-072	697.4521.233750	-	Claire HOUNKPATIN
216				COUFFO	-	RB/LKS-2004-A- 0041	497.5221.242433	-	Dominique SOSSOU

A-05 : 提案プロトタイプ教室棟図面

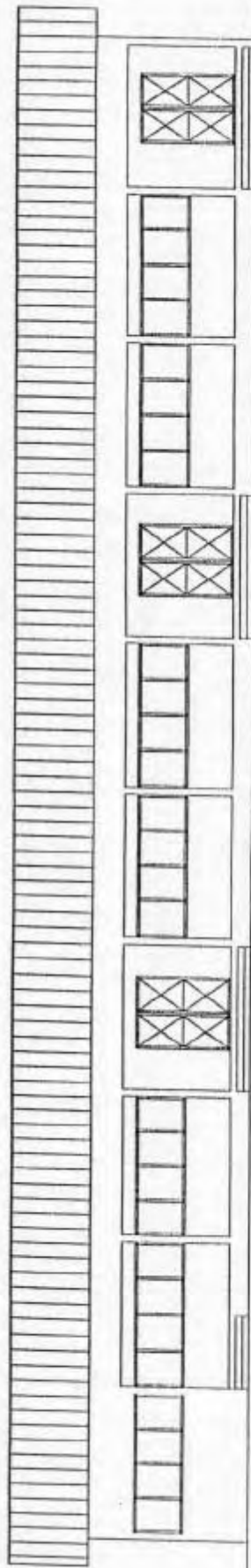

FACADE PRINCIPALE

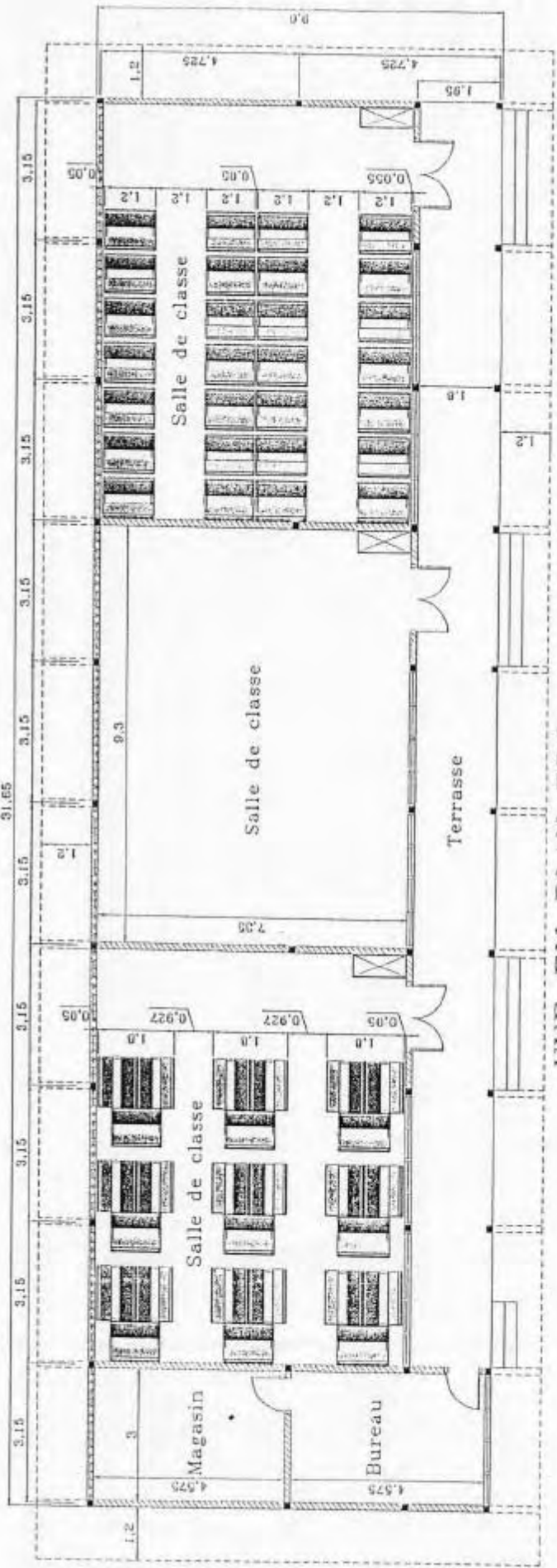
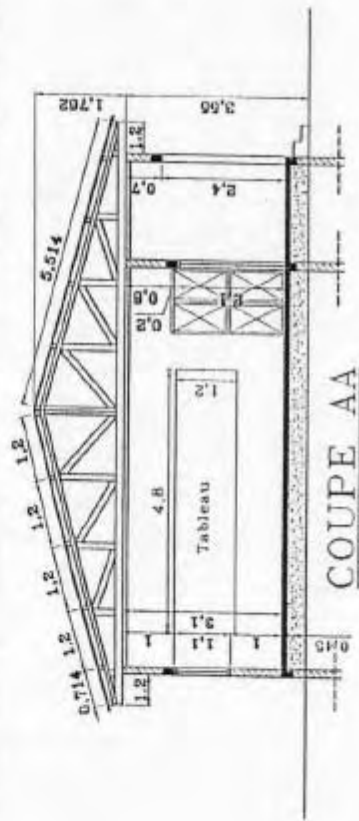

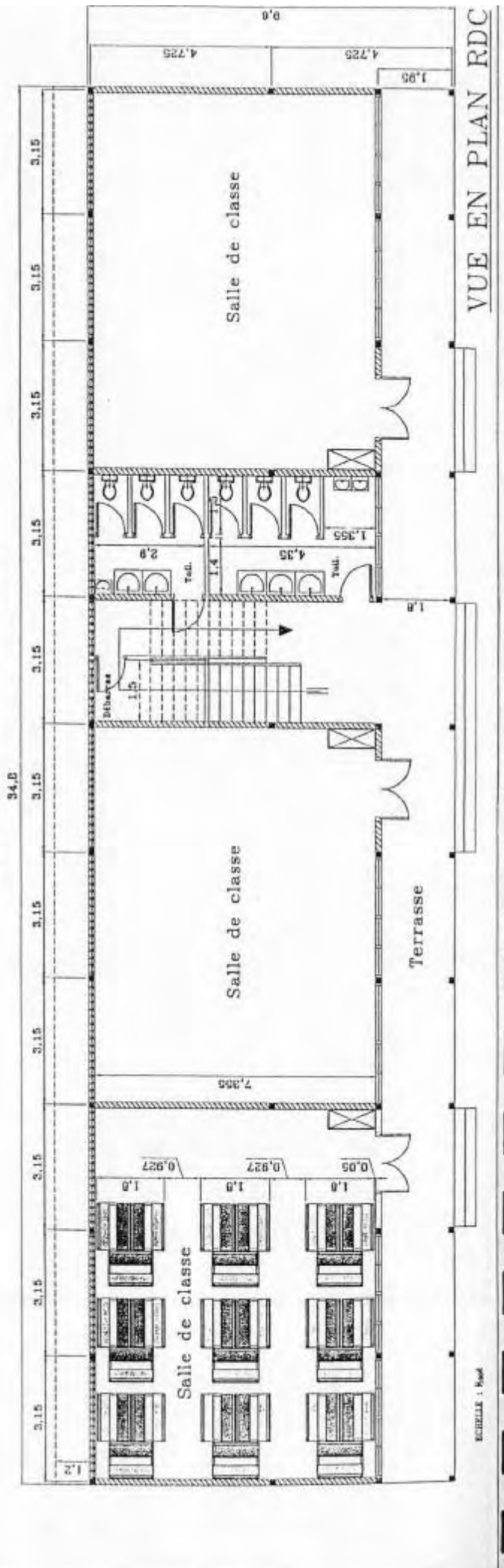
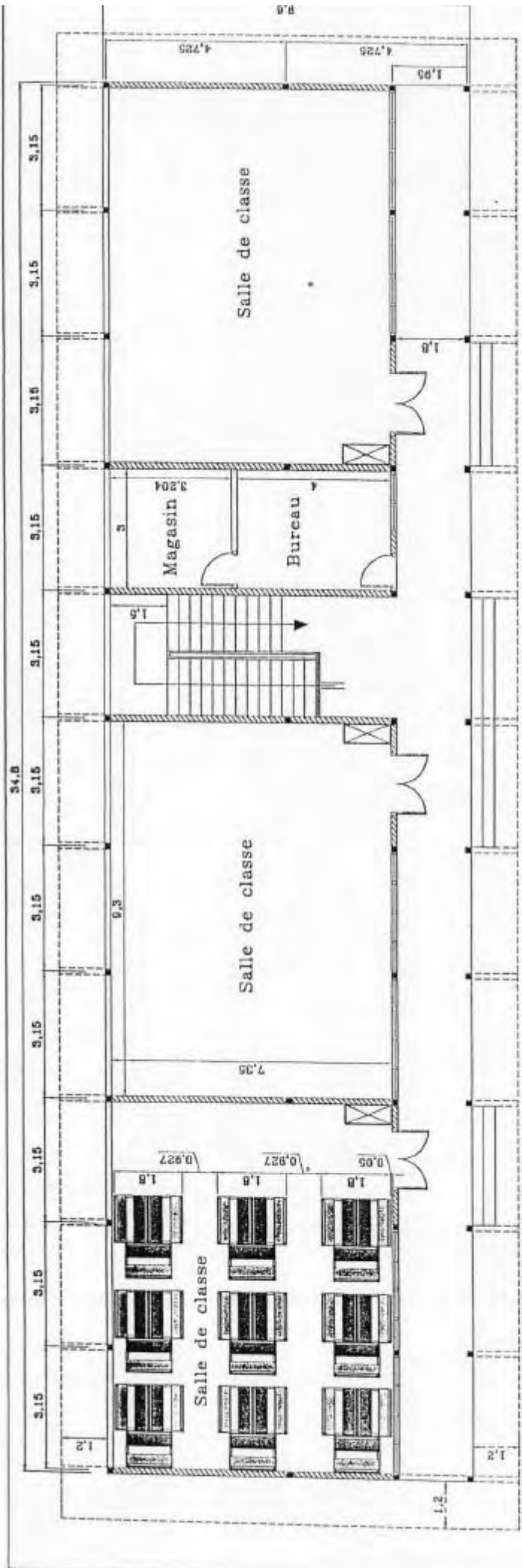

ECHELLE : 1/50

A-06 : アンケート集計結果

- (1) 現地建設業者アンケート集計結果
- (2) 現地コンサルタントアンケート集計結果
- (3) サイト調査票集計結果

(1) 現地施工業者アンケート集計結果

No	質問	総論・所見							回答				
		CTBM	DYJESK	EDIL GROUP	GENUS CASTORS	MAPORO	OMN	BENSUC	MAPORO	OMN	BENSUC	MAPORO	OMN
2.1	建物の建設 工事名・規模・場所・金額・工期など	建物建設18案件 添付書参照	建物建設30案件 添付書参照	様々なプロジェクトによる71案件実施済。現在4案件実施中、添付の会社リアプライス参照	GENUS CASTORS	MAPORO	OMN	BENSUC	MAPORO	OMN	BENSUC	MAPORO	OMN
2.2	小学校建設 工事名・規模・場所・金額・工期など	小学校教室と校長室5案件 添付書参照	小学校教室と校長室2案件 添付書参照	2005年、ナチン・グーとダツカにて、孤児院・VILLAGE DENFANT SOS*を建設。 タイラングー：935.921.489FCFA/	GENUS CASTORS	MAPORO	OMN	BENSUC	MAPORO	OMN	BENSUC	MAPORO	OMN
2.3	コリスウクフオズ各 県及びダツカ市における 建設工事 工事名・規模・場所・金額・工期など	添付書参照	添付書参照	2005年、ダツカにて、孤児院・VILLAGE DENFANT SOS*を建設。 ⑨35.921.489FCFA)	GENUS CASTORS	MAPORO	OMN	BENSUC	MAPORO	OMN	BENSUC	MAPORO	OMN
2.4	日本の業者/他トカー 案件の下請け			下記プロジェクトによる案件を実施： 世銀、BOARD、Asecha、ELI、SOS、KINDERDORF、INTERNATIONAL ORGANISME DE	GENUS CASTORS	MAPORO	OMN	BENSUC	MAPORO	OMN	BENSUC	MAPORO	OMN
2.5					GENUS CASTORS	MAPORO	OMN	BENSUC	MAPORO	OMN	BENSUC	MAPORO	OMN
3	施工キヤパシティー				GENUS CASTORS	MAPORO	OMN	BENSUC	MAPORO	OMN	BENSUC	MAPORO	OMN
3.1	技術者数 構築・設備・積算・現場管理)	技術部長 x 1 現場指導者 x 1 現場職長 x 1	あらゆる職種の技術者 15名	12名	製図 x 3 測量 x 2 積算 x 1 DTI免状所有技術者 x 2 高等技術免状所有技術者 x 1 建築工事技術者 x 1 土木技術者 x 1	建築 x 2 構造 x 3 設備 x 2 積算 x 2 現場管理 x 8	建築 x 1 構造 x 3 積算 x 2 設備 x 1 現場管理 x 6	技術者 x 1 技術者・積算 x 1 技術者・現場指導 x 1	土木技術者 x 2 土木高等技術者 x 1 土木技術者 x 1 測量工 x 3 班長 x 4	技術者 x 1 技術者・積算 x 1 技術者・現場指導 x 1	土木技術者 x 2 土木高等技術者 x 1 土木技術者 x 1 測量工 x 3 班長 x 4	土木技術者 x 2 土木高等技術者 x 1 土木技術者 x 1 測量工 x 3 班長 x 4	土木技術者 x 2 土木高等技術者 x 1 土木技術者 x 1 測量工 x 3 班長 x 4
3.2	現場作業員 (現場作業・型枠・鉄筋・屋根下地など)	現場作業班 x 9班 (左官・コンクリート・木製建具、鉄筋・倉庫係、配管、塗装、電気、及びサイト)が整備担当	人員70名	現場作業班10班。内訳： 左官15名、型枠工6名、鉄筋工8名、大工20名、雑役3名、配管工3名、塗装工3名、電気3名、タイル職人2名、ガラス職人8名	現場作業班10班。内訳： 左官15名、型枠工6名、鉄筋工8名、大工20名、雑役3名、配管工3名、塗装工3名、電気3名、タイル職人2名、ガラス職人8名	2500F/man/day	現場作業員50名、型枠工20名、鉄筋工15名、大工12名	型枠工 x 4 鉄筋工 x 4 大工 x 4 屋根職人 x 4	現場作業員50名、型枠工20名、鉄筋工15名、大工12名	型枠工 x 4 鉄筋工 x 4 大工 x 4 屋根職人 x 4	型枠工 x 4 鉄筋工 x 4 大工 x 4 屋根職人 x 4	型枠工 x 4 鉄筋工 x 4 大工 x 4 屋根職人 x 4	型枠工 x 4 鉄筋工 x 4 大工 x 4 屋根職人 x 4

(1) 現地施工業者アンケート集計結果

No	質問	総論・所見	回答									
			CTBM	DYJESK	EDIL GROUP	GENUS CASTORS	MAPORO	OMN	BENSUC	ARACOM		
	鉄筋	150kg/man/day	10kg/man/day	250 ~ 450kg/man/day		400kg/man/day	20kg/man/day	500	100 ~ 150kg	100kg/man/day		
	コンクリー打設	1 ~ 2m3/man/day	15m3/man/day	0.5 ~ 2m3/man/day		1.5m3/man/day	1m3/man/day	1.5	2 ~ 3m2	1.5m3/man/day		
	壁	15m2/man/day	15m3/man/day	15m2/man/day		15m2/man/day	1m3/man/day	2	3 ~ 5m3	0.5m3/man/day		
	壁モルタル塗り	12 ~ 20m2/man/day	15m3/man/day	30m2/man/day		10m2/man/day	1m3/man/day	0.2	15 ~ 20m2	0.4m3/man/day		
	壁塗装	50 ~ 80m2/man/day	15m3/man/day	30m2/man/day		60m2/man/day	1m3/man/day	36	80 ~ 100m2	0.02m3/man/day		
	PC製作	1 ~ 2m3/man/day	15m3/man/day	0.5 ~ 2m3/man/day		1.5m3/man/day	1m3/man/day		2 ~ 3m3	4.5m3/man/day		
	建具製作 (ドア、窓)	プロック壁 : 15 ~ 20m2/man/day * ドア 90 x 120、もしくは窓 210 x 210 : 2units/man/day	5units/man/day	3units/man/day		プロック積み : 20m2/man/day 机製作 : 5units/man/day 窓 10x120 製作 : 3units/man/day	4m3/man/day	0.25	1	2units/man/day		
	家具製作 (椅子・机)	生徒用机 椅子 : 2units/man/day 入れ欄 (ドア) 0.33units/man/day 机 1unit/man/day 椅子 : 1.5units/man/day	1lot/man/day	1lot/man/day		生徒用机 椅子 : 3units/man/day ドア 60x210 製作 : 2units/man/day	1lot/man/day	0.5	2 ~ 3日	lot/man/day		
3.8	サイトにおいて、英語で作業を行う可能性	全社とも、英語会話可能のようである	yes	yes		yes	yes	yes	yes	yes		yes
3.9	給水施設の工事	給水施設の経験があるのは、GENUS CASTORS、MAPOLOのみ。		no			APLAHOUE PONTONの税関に、 深井戸、井戸、給水塔を建設。	深井戸	様々	なし		
4	ベナンにおける建設工事について											
4.1	業者として建設工事を行うためのライセンスは存在するか、取得するための条件は？	普通、法的ステータスの所有が必要。カテゴリ登録を受け、税と社会保障関連の手続きを行う。そのためには、さまざまな書類の提出が必要。	商業登記、商工会議所と税務所に行き、書類を提出して登録する。	建設、地元資材振興局 (DCPML) に赴く	COIBの窓口にて、必要な登録手続きを完了して認可を受け、税金を支払い、社会保険事務所に登録する。	yes。商業登記手続きするだ no。法に通った会社を設立するの み。	no。施工業者としての仕事を するにあたり、特別な 権威機関 (許可) を ライセンスも存在しない。	no。公共工事を受注する ためのライセンスは存在 しない	no。入札に参加する	no。入札に参加し落札すれ ば良い。	no。公共工事に必要な 機材を所有してはな らなければならない。認 可を得るために、実 績がなくてはな らない。	
4.2	公共工事を受注するためのライセンスは存在するか、取得するための条件は？	法的ステータスを待ち行政手続きを行うことが必要。	入札に参加し落札すること。	入札に参加する	業者のカテゴリ分類	no。入札に参加し落札す れば良い。	no。入札に参加する					

(1) 現地施工業者アンケート集計結果

質問		総論・所見							回答		
No		CTBM	DYJESK	EDIL GROUP	GENIUS CASTORS	MAPORO	OMN	BENSUC	ARACOM		
4.3	小学校建設工事を実施する際の、建設許可申請手続の方法(申請書提出先、必要書類、許可発行にかかる時間など)	教育省の担当部署へ。	森林、天然資源局と建築、地元資材振興局に赴く	4-参照	これは、施主の仕事。	情報なし	2週間援助による公立小学校の建設については、管轄 許認可書類は予測局/施設、設備、メンテナンス局。	実績と紹介(保証)があれば、どんな会社でも初等、中等教育省から建設工事の割り当てを請けることができる。			
4.4	ベナンにおける、建築関連法、標準設計、構造規程に関する情報	公共事業省の担当部署へ。	yes		規程：AFNOR、ACNOR、およびDTU	ベナンの公共事業関連法に従う	建築許可。125m ² を超える案件の場合、建築設計事務所に頼る。	入札時の仕様書によって定められる			
4.5	一般的に、公共工事実施の際に履行保証はあるか	yes	yes		履行保証	yes	yes	yes、一般的に、履行保証が求められる	yes		
4.6	一般的に、公共工事実施の際に保険加入契約はあるか	yes	yes		yes	yes	yes	yes and no、施主とコンサルタント、リスクの大きさ、コストによる	yes		
4.7	見積もり積算方法	各会社独自の方法による	建築物の部位により、ロス係数をかけて計算		価格の詳細を出して単価を計算	材料、資材、機材、外注費+工賃から算出("Debourse sec"といふ積算法)	見積もり、価格の詳細	数量見積もりのメソッド(簡易メソッド)、単価 = (Debourse sec (材料、資材、機材、外注費+工賃)) x k (MO&経費のトータル) x 運隔係数	入札時期の資材コストに 応じて。		
4.8	建設工事の支払い方法	竣工まで段階的に出来高支払い	工事出来高払い		前送金 20~30%、前送金は100%銀行保証を入れる。支払いは定期的な出来高で、段階的に前送金を差し引き返金していくが、	工事出来高払い		先ず、関係各社が工事のトータル金額を、税別または税込みで合意。(一般的に工事のすべての部分)その後、20~35%の前送金支払い。これには、請負者の銀行の保証が要る。工事進捗に応じて出来高支払い。支払いは、双方合意に基づいて決める。	銀行送金または小切手による支払い		
5	小学校について										
5.1	建築手法と一般的な仕様の	HIMO手法(人を集中的に入れる、及びローカル資材の使用によって、地元経済の発展をめざす。			道路管理法、施工計画、コンクリートやブロック養生期間などを遵守する。	HIMO (人手を集中的に入れる)メソッド、大型機械の利用。			建築家とエンジニアが決める		

(1) 現地施工業者アンケート集計結果

No	質問	総論・所見	回答										
			CTBM	DYJESK	EDIL GROUP	GENIUS CASTORS	MAPORO	OMN	BENSUC	ARACOM			
7.1	工事単価(バラグラフ3.7に記した各工事について)	根切り1300~2000FCFA/m3、1500FCFA/m3と云えるだろう。客土による埋め戻し4000~4700FCFA/m3、7000F/m3と云えるだろう。2000F/m3は問題外である。 鉄筋750~1100FCFA/kg、50F/kgというのは受け入れられない。 コンクリートのみ) 鋼合により35000F~90000F/m3) OMNが、工賃を提示している モルタル2000~2800FCFA/m2 壁塗装(水性ペイント)2000~2200F/m2	地域、時期により様々	根切り掘削1600FCFA/埋め戻し4000FCFA/m3 鉄筋750FCFA コンクリート打設(鋼合)より150kg/m3で35000F、250kg/m3で75000F、350kg/m3で90000F モルタル2000FCFA/m2 壁塗装(水性ペイント)2000F/m2、オイルベイント2500F/m2) 木製ドア70.000F/m2 木製窓65.000F/m2		根切り掘削1300FCFA/埋め戻し4700FCFA/m3 鉄筋1100FCFA コンクリート打設128.500F/m3 石工事65000F/m2 フロア5.500FCFA/m2 モルタル2600FCFA/m2 塗装2200F/m2 ドア窓48.600F/unit 長椅子机185.000/unit		根切り埋め戻し2.000FCFA/型枠2.500FCFA/m3 鉄筋50FCFA/kg コンクリート15.000F/m3 石壁1.500F/m2 壁モルタル塗り250FCFA/m2 塗装50F/m2 ドア窓3.500F/unit 家具300.000/lot		サイトの物価に応じて検討し定める			
7.2	教室用家具(生徒用机・椅子/教師用机/教師用椅子/黒板/物入れ)	生徒用机 椅子30.000~48500F/対 教師用机 椅子35.000~71.000F/対 物入れ45.000~270.000F、平均175.000F(3扉タイプ) 黒板11.500~60.000F/unit、30.000あればできる。	地域、時期により様々	生徒用机 椅子36.000F 教師用机 椅子50.000F 固定式黒板60.000F 物入れ(173枚)270.000F		生徒用机 椅子30.000F 教師用机 椅子45.000F 黒板20.000F 物入れ45.000F		生徒用机 椅子35.000F/unit 教師用机 椅子35.000F/unit 黒板50.000F/unit 物入れ65.000F/unit					
7.3	各技術者の労務費単価		地域、時期により様々	工事指導者 現場 200.000F 職長125.000F		製図65.000F/月 土木技師325.000F/月 建築技師275.000F/月 DTI免状所有技術者200.000F/月	10.000F/man/day	建築150.000F 構造700.000F 積算300.000F 設備300.000F 現場管理500.000F					経験により異なる
7.4	現場作業員の労務費単価		地域、時期により様々	3000F		左官工135.000F 鉄筋工9.500F 型枠工105.000F 塗装工12.000F 大工125.000F 配管工130.000F 電気技術者130.000F タイル職人125.000F ガラス職人125.000F 雑役45.000F		左官工3.500F 型枠工2.500F 鉄筋工2.500F 大工5.000F 塗装工3.500F 雑役1.000F				サイトの生活水準によって異なる	
7.5	コトヌー、アフオ、ズー各県及びびタンホ市、コトヌーにおける、上記コストの比較		地域、時期により様々			p.5 コスト比較 参照		違いはほとんどない					コトヌーでのコストは、コトヌー、アフオ、ズー県及びびタンホ市と比べて、5~10%安くなる

(2) 現地コンサルアンケート集計結果

No	質問	結論・所見	回答								
			ALMEGA BTP	PERS BTP	MEGA PLAN	ARTECH	Agence Africaine d'Architecture	IMOTEPH Scp	I. CONCEPT		
1	会社概要										
1.1	会社名		ALMEGA BTP	PERS-BTP Ingenieurs-Conseils	Agence d'Architecture "MEGAPLAN"	ARTECH	Agence Africaine d'Architecture(A.A.A)	IMOTEPH Scp			
1.2	代表者氏名		Simone SOUDE	EKPO Dekandji Thomas	Florentin K. HOUINSAVI	KPETEHOTO Alain	Jacques GBENO / Gratien da SILVA	Luc GNACADJA または Olivier DANSOU			TOMANAGA Cyrille Roger
1.3	連絡先 (住所 電話番号 FAX番 号 E-MAIL)		03 BP 3135 Cotonou TEL:21 32 06 19 almege@intnet.bj	BP 1907 Cotonou Tel:21 33 72 94 携帯: 01 BP 1068 90 01 97 61 / 95 36 01 38 Fax: 21 33 43 09 E-mai: persbtp@intnet.bjまたは ekpodkandji@yahoo.fr	01 BP 1068 TEL&FAX: 21 33 43 09 Cotonou E-mail: megaplan@intnet.bj	01 BP 2457 RP Cotonou TEL: 21 38 74 45 携帯: 90 90 10 57 FAX: 21 38 74 44	01 BP 859 RP Cotonou TEL:21 30 60 72 FAX:21 30 69 66 E-mail:agafarch@leland.bj	C-573-U Dedokpo, Alpakpa 01 BP 308 Cotonou TEL: 21 33 20 32 FAX: 21 33 20 32 E-mail: Imoteph@intnet.bjまたは contact@imoteph.com			02 BP 1966 Cotonou TEL: 21 30 53 94 携帯: 90 93 21 83 E- mail:tomaganacyrille@yaho o.fr
1.4	設立年		1995年6月20日	1996年8月29日。1992 年に個人事業として開 始。	1994年1月設立。1995 年5月4日省令による許 認可取得。 No00117/MEHU/DC/D HC/SAL	1987年6月	1982年2月	設立:1987年5月7日 認可:1989年5月8日			1996年
1.5	資本金		1,000,000 FCFA	40,000,000 FCFA	5,000,000 FCFA	なし(非商業活動)	RCCM NoRB Cotonou 2001 B- 0881	10,000,000 FCFA			1,000,000 FCFA

(2) 現地コンサルアンケート集計結果

No	質問	結論・所見	回答					Agences Africaine d'Architecture	IMOTEPH Scp	I. CONCEPT
			ALMEGA BTP	PERS BTP	MEGA PLAN	ARTECH				
1	会社概要									
1.6	主な活動		建築物、道路ほか構造物の設計・技術調査	建築・土木全般エンジニアリング査定(道路と構造物、インフラ、教育施設、衛生施設、商業施設、運輸施設、公共の諸設備・・・)	建築・技術調査 建物内部・外部整備 工事実施のフォローアップ、管理、監理 都市調査 各種整備	建築/都市計画/エンジニアリング 査定 建築/都市計画/エンジニアリング	建築/都市計画/装飾/不動産査定	都市政策&戦略； 都市マネジメント 国土整備、設計、実用都市開発、都市・下水整備、都市環境、住宅&建築、戦略・マネジメントコンサルティング。 IMOTEPHの機構： *住宅&都市設備 道路・下水建設 *不動産コンサルティング *政策 戦略・マネジメント 教育とコンサルティング	技術調査 施工管理 コンサルティングとアシスタンス 教育 査定(分野は以下) 都市計画 環境 地方都市整備	
1.7	過去5年間の受注額		325,000,000 FCFA	660,495,195 FCFA	80,811,015 FCFA	税別666,008,644 / 税込785,890,200	168,787,519 FCFA	2001: 48,661,321 2002: 94,520,963 2003: 78,038,622 2004: 82,500,245 2005: 89,326,820	501,300,000 FCFA	
2	過去5年間の実績									
2.1	設計/監理 工事名、規模、場所、年	各社から提出された詳細を参照	回答No27参照。各種調査と施工監理	さまざまなファイナンスによる、41案件の諸調査と施工監理。回答書の添付書1参照。	1996年から2005年にかけて、13のさまざまな案件実施(詳細は、クエッションネアへの回答参照)	45のさまざまな設計と、工事のフォローアップ。回答書の添付書1参照。	諸設計+施工監理7案件(回答書の添付書参照)	さまざまなファイナンスによる19案件の調査(質問書回答参照)	24の様々な案件。内、9案件は現在進行中。	
2.2	小学校建設の設計/監理 工事名、規模、場所、年	すべてのコンサルタンが、小学校建設の経験を持つ	2003年 3教室51棟の建設。1,246,653,713F。報酬 = 28,000,000F 1986 ~ 97年 :ウエム県、ズー県に小学校10校の調査と監理 198,350,520 報酬 7,840,000	5つの技術調査、教室建設施工監理(添付書2参照)	SaviとGakpeにて、教室棟2棟建設。報酬は2,160,000F 2001 - 2002年、6県において36教室の建設と機材整備。報酬は18,954,550 F	7件の小学校建設案件で、設計と監理： - 2002年に36教室 - 1999年に24教室 35小学校の建設・改修ほか(添付書2参照)	村落部において、小学校54校の設計 アタコラ、ズー、ウエム県にて、小学校10校の技術調査+入札図書	ホルグー県とアタコラ県で、18箇所における小学校26校の改修。 契約金額 468,000,000 (税別)		

(2) 現地コンサルアンケート集計結果

No	質問	総論・所見	ALMEGA BTP	PERS BTP	MEGA PLAN	ARTECH	Agence Africaine d'Architecture	IMOTEPH Scp	I. CONCEPT
1	会社概要								
2.3	コリアヌ県、クワオ州、ズー県及びダンボ市における設計/監理 工事名、規模、場所、年	* ALMEGA BTP はダンボ地域での経験がない * MEGAPLAN はダンボでの経験はないが、ダンボに隣接するコミュニケーション (Ifangni と Adjohoun) での経験がある * PERS BTP も同様に、Adjohoun での実績あり。 * ARTECH はダンボでの経験なし * AGENCE AFRICAINE D'ARCHITECTURE はダンボ地域での経験がない * IMOTEPH はダンボ、MEGA PLAN 以外の、全社ともトナーとの契約経験がある。	モン、ズー、ウエム各県における7案件の諸調査と施工監理 (回答書参照)	ズー、コリアヌ、モムクフオにおける15案件の諸調査と施工監理	36教室の設計と監理 : Savalou と Tcheti / Zou と Colline / Ifangni と Adjohoun / Oueme (Dangbo, lokoss) 及び Okoukanme に隣接したコミュニケーション / Mono と Couffo	ズー県、コリアヌ県、クワオ州などで、18案件の設計と管理 (添付書参照)	コリアヌ県にて、保健施設実施 (2)	クワオ州での工事 : 技術調査 + DAO、Koue kanme の道路舗装 + 排水溝。報酬は13.530.000 F コリアヌ県での工事 : 国営テレビ局による、不動産遺産評価 (Cotonou, Abomey-Calavi, Parakou, Dassa-Zoume, Kandi, Natitingou) ウエム県における工事 : 初等中等教育局ウエム・ブラトー県事務所建設 ズー県での工事 : 電話会社営業所建設 (ボイコン)、地方振興計画 (ボイコン)、部事務所建設 (ボイコン)、電話会社営業所建設 (アボム)	ダンボにて、実施プロジェクト管理
2.4	日本の業者または他トナーとの施工監理契約		なし	諸トナー24案件の調査と施工監理。内、1件は日本	Savi と Gakpe における、教室棟 2棟建設プロジェクト。クライアントは、開発 経済 財務省	日本を含む諸トナーの24案件の諸調査 + 監理	これまで、日本との契約は無し。他トナーは3案件契約 (BAD, BID, EU)	世銀案件 2契約 トランプ大使館案件 1契約 国連機構案件 1契約	
3	キャパシティ								
3.1	技術者数 (建築 構造 配管・・・) 常勤 非常勤	各社が、常勤及び非常勤のスタッフをリスアップした	常勤 : 構造技師 x 3 配管技師 x 1 電気技師 x 2 建築家 x 3 非常勤 : 建築家 x 3 構造技師 x 2 配管技師 x 2 電気技師 x 2	常勤 : 土木技師 x 3 高等免状所持技術者 x 4 測量士 x 1 建築家 x 5 製図・計画 x 5 非常勤 : 電気技師 x 1 配管技師 x 1 機械・エネルギー技師 x 1 建築・整備技師 ほか	常勤 + 非常勤で7名 (建築家、構造技師、配管技師、電気技師)	建築家 x 2 構造技師 x 2 配管技師 x 1 電気技師 x 1	常勤 : 2 (30年以上の経験) 状所持技術者 x 2 (1人は11年、もう1人は13年の経験) 非常勤 : 構造技師 (BEST事務所所属とACL事務所所属)	技術部門 事務部門 スタッフ : 建築 x 2 土木技師 x 1 土木技術者 & 木工事技師 x 4 Infographie (外部協力者) x 1 電気技師 x 1 公共工事 & 構造物技師 x 1 保冷産業技師 x 1 利技師 x 1 測量技師 x 1	建築 x 2 構造技師 x 1 電気技師 x 1 配管技師 x 1 測量技師 x 1 農業土木技師 x 1 高等資格技術者 x 6 建築計画 x 3 秘書 x 1 タイピスト x 2 雑用 x 1

(2) 現地コンサルアンケート集計結果

No	質問	総論・所見	回答									
			ALMEGA BTP	PERS BTP	MEGA PLAN	ARTECH	Agence Africaine d'Architecture	IMOTEPH Scp	I. CONCEPT			
1	会社概要											
3.2	施工監理マニュアルの有無	各社と持っている	yes	yes	yes	yes	yes	yes	yes	yes	yes	yes
3.3	提供できる業務 (該当項目に印を)											
	学校の全体図・詳細図の作成		yes	yes	yes			yes	yes	yes		yes
	構造設計		yes	yes	yes			yes	yes	yes		yes
	設備設計		yes	yes	yes			yes	yes	yes		yes
	選定された業者への、 業者の能力に応じた工 事の割り振り		yes	yes	yes			yes	yes	yes		yes
	工程の策定 (? bar chart- histogramme? の作 成, ?network chart の作成)		yes	yes	yes			yes	yes	yes		yes
	入札図書を作成		yes	yes	yes			yes	yes	yes		yes
	入札アシスト		yes	yes	yes			yes	yes	yes		yes

(2) 現地コンサルアンケート集計結果

No	質問	総論・所見	回答							
			ALMEGA BTP	PERS BTP	MEGA PLAN	ARTECH	Agence Africaine d'Architecture	IMOTEPH Scp	I. CONCEPT	
1	会社概要									
	応札評価	yes	yes	yes		yes		yes	yes	yes
	施主代行	yes	yes	yes		yes		yes	yes	yes
	月例会議オーガナイズ	yes	yes	yes		yes		yes	yes	yes
	月ごとの工事進捗評価	yes	yes	yes		yes		yes	yes	yes
	月例報告書の作成	yes	yes	yes		yes		yes	yes	yes
	コンクリート試験練り・鉄筋諸試験などへの立会い	yes	yes	yes		yes			yes	yes
	工事の定期的な検査および竣工検査	yes	yes	yes		yes		yes	yes	yes
	工事最終報告書の作成	yes	yes	yes		yes		yes	yes	yes
3.4	一般的に、3教室1棟(平屋)と便所棟を建設するのに、何ヶ月を要するか	5ヶ月	簡単な屋根なら53.5ヶ月 スラブ式なら5ヶ月	最長 4ヶ月	約14ヶ月	首都圏及び近郊なら最低4ヶ月。農村部なら最低6ヶ月。(カテゴリー3または4の中規模企業による施工の場合)	2.5 ~ 4ヶ月	2.5ヶ月		

(2) 現地コンサルアンケート集計結果

No	質問	総論・所見	回答					I. CONCEPT	
			ALMEGA BTP	PERS BTP	MEGA PLAN	ARTECH	Agence Africaine d'Architecture		IMOTEPH Scp
1	会社概要								
4.1	ベナンにおける一般的な仕様と設計	この質問は、各社異なる理解をしているようだ	規準に従う	1棟あたり3教室+校長室+倉庫+テラス。屋根組みは木材、屋根板は波型鉄板またはアルミ	3教室 x 2棟	設計は、以下の通り: EQF規準 (Ecoles de Qualite Fondamentale-基本的な質を備えた学校) - 左官、屋根、建具	平屋3教室+鉄板屋根、片隅に給水場と便所	一般に、初等教育の分野では建築仕様はかなりスタンダード化されている。学校施設について、特別な規則の類はない。	
4.2	改善すべき点	MEGA PLANは記述なじだが、その他の各社はさまざまな改善提案を挙げている。	教師用の便所を設けたよ うが良い	・鉄板をノンアスベストスレートに変える ・建物の遮音・断熱性を高める ・コウモリが入らないようにする ・できる限り地元資材を使う		・くり返し生じる木製屋根下地の問題を解決すること ・通気のための隙間に、セキユリテープ対策を ・有孔プロック、垂鉛メッキ屋根板を廃止する ・RCスラブを推奨する ・屋根下の高さを上げる ・扉と窓の上に明り取り窓を設ける	平屋を廃止。両方の面に廊下。	1.適切な照度 2.よりよい温度環境 3.家具を、より持続的により実用的に 4.サイトの地形を考慮した建物の配置 5.サイトで入手できる資材を考えての、技術的指示	* 換気 * 自然採光
4.3	単価(建物のm単価)	波型鉄板屋根の建物の価格は、平均75.000F/M2	82.500FCFA/m2 (税別)	3教室で簡単な屋根なら75.000 F 3教室でスラブ式なら125.000 F	95.000 F ~ 120.000 F/m2	税別で約70.000FCFA	80.000 ~ 95.000FCFA/m2	ベナン南部の地方で75.000 FCFA/m2	80.000 F/m
4.4	建物1棟(3教室+校長室+倉庫)の価格	波型鉄板屋根の建物の価格は、平均20.000.000F	25.550.000FCFA	3教室で、0.20の波型鉄板を使った場合、税別で18.000.000 F、スラブ式なら税別で33.000.000 F (中小企業による施工)	25.000.000FCFA	税別で約19.000.000FCFA	コリヌヌ県:20.500.000FCFA ズー県:19.500.000FCFA クフオ県:18.500.000FCFA ダンボ市:18.000.000 FCFA コトヌー:17.500.000 FCFA	ベナン南部の地方で20 ~ 22millions	コトヌーで17.000.000 ~ 20.000.000 その他の県で25.000.000 ~ 30.000.000 FCFA
4.5	建具・家具の製作が可能なのは、コトヌーおよびその近郊のみ?	MEGA PLAN以外、全社が、他県でも家具製作ができるという考え(各社の回答参照)	no	学校用の家具、建具の製作は、コトヌーとその近郊のみでなく、ベナン全体のどこかのコムニオンでも可能。ベナンの北部にも、コトヌーと同様、大規模な建具業者と建具職人が存在する	yes	no. 国内陸部でも可。	ポルトボ、ロコサ、アソヴェ、アボスボイコン、サヴェ、バラクー、ナティタン、カンデイでも可。	no. 家内工業的建具職人が、ベナンのどの大都市にもいる。但し、一般的に、大量の注文に対応しづらい。また、公共契約の厳しい財務条件に答えられない。	コトヌーのみではない

(2) 現地コンサルアンケート集計結果

No	質問	総論・所見	ALMEGA BTP	PERS BTP	MEGA PLAN	ARTECH	Agence Africaine d'Architecture	IMOTEPH Scp	I. CONCEPT
1	会社概要								
4.6	学校サイトには給水施設があることが多い？	この欄のすべての回答は、根拠の裏付けをされ得る	no あるのは、都市部のみ	yes、小学校サイトには給水施設がある。一般的に、鉄板を用いて雨水を集め、貯水タンクに蓄え飲料水として用いるかたちである。	yes BTSS免許所持者で5年の経験を持つ者、または職業ライセンスと3年の経験を持つ者、または工事技師で2年の経験を持つ者については、コトヌーから、	稀	都市部はyes。	昨今になって、学校にはシステムティックに給水設備を設けようという意欲が出てくる。但し、地方村落には給水施設がない学校が存在する。	no
5	コリース、クフオ、ズー各県及びウエメ県ダンボ市における工事について								
5.1	現場管理員は現地でリクルートする？その能力レベルは？	MEGA PLANは、どこでもリクルート可としているが、その他のすべての会社は、大都市のみで可能と書いている。	no、3年の経験を持つ高等技術者である必要がある。		yes、但し、DTIまたはBTSS免許所持者で5年の経験を持つ者、または職業ライセンスと3年の経験を持つ者、または工事技師で2年の経験を持つ者については、コトヌーから、	大学その他学校で高等技術者免許を取得し、経験も積んだ管理者は、ベナンのどこでもリクルートできる。	そつした技術者の養成が行われている街でのリクルートも多くはコトヌー、DTIBTS免許所持の工事技師。	バカロレア取得+3年で、数年の実務経験のある工事技師を、以下の大きな都市でリクルートできる。PORTO-NOVO,PARAKOU,ABOMEY, LOKOSSA,KANDI,NATITING OU.	彼らは以下の仕事を担う：技術管理、品質管理、工期遵守、工程及び調達計画遵守、月例報告書作成、ラボ分析結果承認。
5.2	建設機材の調達・レンタルは、コトヌーとその近郊のみでしかできない？		yes	購入なら、多くの場合、コトヌーとその近郊ということになるが、レンタルならいくつかの地方都市でも見つけることができる。	no	no、大きな都市中心部ならいい場所可。	ガレトノボ、ロコサ、アソグエ、アボメ、ボイコン、サグエ、バラクー、ナティダンクー可。	以下の都市で可能：PORTO-NOVO,PARAKOU,ABOMEY, LOKOSSA,BOHICON, NATITINGOU.	no
5.3	現地サイトでの資材調達の可能性	さまざまな見解がある	yes	コトヌーで調達したほうがよい。他の地域では非常に稀である。	販売店はそのかきこにあるので、品不足(在庫切れ)の時であれば可。	これも、大きな都市中心部ならいい場所可。	主要な街で可。もっとも多いケースはコトヌー。	一般的には入手可。但し満足できる品質でないことが多い。	サイトがコトヌーならyes、他の県なら、コトヌーに来る。
5.4	今回の調査対象サイトで学校を建設する際に考慮に入れておくべき点	ALMEGA BTPとMEGA PLANはこの質問に返答せず。PERS BTP,ARTECH,AGENCIE AFRICAINE D'ARCHITECTURE,IMOTEPHの回答は、有効である。	準備-土工事-左官-コンクリート-モルタル-鋼製建具-電気-塗装-鉄骨-屋根-天井-便所-導水	アクセスの困難さ 水確保の困難さ 岩盤の存在 風向き 現地資材の使用		行政機構を連座させること 受益者を連座させること 現地の状況のデータを収集すること	現場から砂 砂利砕石場までの距離 もっとも近い給水場までの距離 型枠材とサポート支柱が調達の可否 最も近い資材調達場所	COLLINES:砂利の代わり に、砕いた花崗岩を使用。 DANGBO:砂利と砂の運搬について検討要。質の良い川砂が安く入手できる。 どの場所も、サイトへのアクセス調査を。	水と電気へのアクセス 地元資材利用推進 価格検討時に、コトヌーからの資材の値段を考慮

(2) 現地コンサルアンケート集計結果

No	質問	総論・所見	回答										
			ALMEGA BTP	PERS BTP	MEGA PLAN	ARTECH	Agence Africaine d'Architecture	IMOTEPH Scp	I. CONCEPT				
1	会社概要												
6	建設コストについて												
6.1	小学校建設工事の単価												
	根切り、埋め戻し	1,000F/m ³ ~ 6,000m ³ と、さまざま。1,500F ~ 2,000Fが最上シマラマ	1,850 F/m ³	2,500 F/m ³		6,000 F/m ³	2,000 F/m ³		根切り : 1,500 F/m ³ 埋め戻し : 7,000 F/m ³		6,000 F/m ³		
	型枠	木材の値段を考慮して回答したのは、ALMEGA BTPとIMOTEPHのみ。税込み金額は、3,200 ~ 4,000F/m ² の間。	45,000 F/m ³	10,000 F/m ³		6,250 F/m ³	4,500 F/m ³		4,000 F/m ³		6,250 F/m ³		
	鉄筋											65 F/kg	
	コンクリー打設	IMOTEPH,I.CONCEPT ARTECHは、資材の値段を考慮して回答している。その他 (ALMEGA BTP,PERS BTP,他3社)は、工賃のみで、15,000 ~ 28,000F/m ³ 。この値段は下方修正すべ	250 F/kg	100 F/kg		60 F/kg	850 F/kg		1,000 F/kg	すべて込みで (型枠と鉄筋は別) : 150KG/m ³ =45,000F/m 250KG ~ 300KG/m ³ =55,000F/m ³ 350KG/m ³ =80,000F/m ³		121,000 F/m ³	
	屋根 (亜鉛メッキ板)	3社が、m ³ で出している。これは屋根下のことである、というのでない限り、求めている単価を反映しない。屋根単価はm ² 。	145,500 F/m ³	6,000 F/m ³		460,000 F/m ³	5,500 F/m ³		9,000 F/m ³		461,000 F/m ³		

(2) 現地コンサルアンケート集計結果

No	質問	総論・所見	回答						
			ALMEGA BTP	PERS BTP	MEGA PLAN	ARTECH	Agence Africaine d'Architecture	IMOTEPH Scp	I. CONCEPT
1	会社概要 壁モルタル塗り	1,650 ~ 2,000Fという数字。但しALMEGA BTPの値段だけは、工賃を書いている。	400 F/m3	2,000 F/m3	2,000 F/m3	2,000 F/m3	1,650 F/m3	2,000 F/m3	2,050 F/m3
	壁塗装	価格は2,000 ~ 2,500F、ALMEGA BTPの値段は、工賃。	150 F/m3	2,000 F/m3	2,000 F/m3	2,500 F/m3	2,000 F/m3	2,000 F/m3	2,500 F/m3
	鋼製トア1 x 2m 製作	ALMEGA BTPの値段は、低すぎる。	15,000 F/unit	75,500 F/unit		120,000 F/unit	85,000 F/unit	70,000 F/unit	120,500 F/unit
	鋼製窓 1 x 1.5m 製作	ALMEGA BTPの値段は、低すぎる。	12,500 F/unit	60,000 F/unit		67,500 F/unit	63,750 F/unit	50,000 F/unit	67,500 F/unit
6.2	教室棟のm2単価	値段は、70,000 ~ 90,000F/m2		3教室で簡単な屋根なら75,000 F 3教室でスラブ式なら125,000 F		税別で約70,000 FCFA	80,000 ~ 90,000 F/m2	75,000 F/m2	70,500 F/m2
6.3	現地仕様の教室棟 + 便所の建設価格	値段は、17,000,000 ~ 30,000,000F	82,500 F/m3 (税別)	屋根に0.20の波型鉄板を使った場合、税別で17,000,000 F、スラブ式なら税別で31,000,000 F (中小企業による施工)	30,000,000 F(試験ほか諸経費込み)	税別で約21,000,000 FCFA		3教室1棟： 20,000,000 ~ 22,000,000 F 便所(4プー入)： 15,000,000 F	21,000,000 F
6.4	学校家具の単価(生徒用机・椅子、教員用机、黒板、物入れ)	出されている値段は、全体的に受け入れ得るもの。但し、物入れについては、コンサル各社の値段に調和を維持させるために、サイズを明示する必要がある。	28,000,000 F (税別)	生徒用机・椅子： 27,500F/unit 教員用机・45,000 F/unit 椅子 1脚：7,000 F 中くらいの大きさの物入れ：150,000 F/unit	生徒用机・椅子： 25,000F 校長用机+椅子： 65,000 F 教員用机：50,000 F 黒板：25,000 F 物入れ：75,000 F	生徒用机・椅子：30,000F 教員用机：35,000 F 黒板：45,000 F 物入れ：75,000 F (すべて税別)	生徒用机・椅子：40,000F 教員用机：25,000 F 教員用椅子：8,000 F 物入れ(3扉)：175,000 F 黒板+左官：30,000 F、木材と8mmの合板だと38,000 F	生徒用机・椅子：30,000F 教員用机：35,000 F 黒板：45,000 F 物入れ：75,000 F (すべて税別)	

(2) 現地コンサルアンケート集計結果

No	質問	結論・所見	回答								
			ALMEGA BTP	PERS BTP	MEGA PLAN	ARTECH	Agences Africaine d'Architecture	IMOTEPH Scp	I. CONCEPT		
1	会社概要										
6.5	エンジニアの給料		1,500,000 F/月 (税込)	900,000 FCFA	1,550,000 F	1,500,000 F	1,900,000 F	350,000 F		350,000 F	コートヌーで500,000 F
6.6	現場管理者の給料	各社給与待遇の違いにより、回答にはばらつきがある。	600,000 F/月 (税込)	エンジニアの給与とそれとは、月300,000程度、但し、有給休暇の支払い、社会保障、所得税など加えると、事務所から出る金額としては550,000Fになる。	650,000 F	350,000 F	DTLレベル管理者 :350,000 F BTSレベル管理者 :450,000 F DETS(CPU)レベル管理者 : 550,000 F	200,000 F		200,000 F	コートヌーで300,000 F
6.7	コートヌーと、コートヌー・クワオ・ズー各県及びウエメ県ダンボ市の建設コスト比較	各社の経験により、回答はさまざま	Cotonou: 23,850,000 F Collines: 24,950,000 F Couffo: 25,150,000 F Dangbo: 27,550,000 F	コートヌー、クワオ、ズー各県及びウエメ県ダンボ市における建設原価は、コートヌーのそれより10~15%高くなる。また、急進インフラレーションによってその価格がさらに10~20%上がりが得ることも、特筆すべき事項である。	移動費を5%~12%加算	コートヌーより約15%高 クワオ県： コートヌーより約10%高 ズー県： コートヌーより約10%高 コートヌーより約5%高	Cotonou: 82,500F/m2 Collines: 95,000 F/m2 Couffo: 88,000 F/m2 Zou: 90,000 F/m2 Dangbo: 85,500 F/m2	コートヌーの価格をPとした時： ダンボの単価 :約Px1 クワオの単価 :約Px1.05 ズーの単価 :約Px1.07 コートヌーの単価 :約Px1.10			コートヌー:コートヌー+15% クワオ:コートヌー+10% ズー:コートヌー+10% ダンボ:コートヌー+5%

(3) サイト調査票集計結果

項目	COLLINES																															
	DASSA CENTRE (D)						DJALOUJMON (B)						KAMANOUDE (C)						MAGOUMI						COUFFO ATCHANVIGUEME (B)							
	1	2	3	4	5	6	合計	1	2	3	4	5	6	合計	1	2	3	4	5	6	合計	1	2	3	4	5	6	合計				
クラス数	6																															
学年																																
生徒数	17	23	23	24	22	138	11	12	15	12	7	72	32	20	20	17	21	130	31	25	34	39	22	14	165	14	14	18	11	8	9	74
男子	23	30	18	15	17	121	8	13	13	14	8	72	29	29	21	24	25	150	14	14	18	11	8	9	74	45	39	52	50	30	23	239
女子	40	59	41	38	41	259	19	25	28	29	15	144	61	49	41	44	42	280	45	39	52	50	30	23	239	正規教員	契約教員	契約教員	正規教員	契約教員	正規教員	契約教員
合計	2	1	1	1	1	4	3	1	1	0	0	4	1	2	2	2	5	1	1	1	1	1	1	2	1	1	1	1	1	1	4	
男性教員	校長含む																															
女性教員	校長含む																															
合計	1	0	1	1	2	2	0	0	0	2	2	2	0	1	0	0	1	1	1	1	1	1	1	1	1	1	1	1	1	1	2	
車両によるアクセス	敷地まで可																															
設立年度	不明																															
土地所有権	学校 (証明書あり)																															
教室棟	学校 (証明書あり)																															
構造																																
建設年度																																
建設出資																																
棟数																																
教室数																																
破損状況																																
使用可能教室数																																
教室あたり児童数	#VALUE!																															
教員あたり児童数	43.2人																															
教室家具数	0																															
教師用机・椅子、棚	0																															
便所	0																															
給水設備	市水利用。生徒から1000F/年徴収																															
増設敷地余裕																																
教材書配布状況	3~4人/1冊																															
教材整備状況	定期のみ。																															
父母会活動状況	新サイト移動により再編成予定						メンバー9人						メンバー9人 教師、父母間の話し合い、就学促進、施設修繕など						メンバー12人 収入 国家補助金500,000F.CFAのうち14,100F.CFAを活動費に充てる 施設修繕、学校問題全般、コニ教員の給与支払いなど													
注意事項	07年度より新サイトへ移動(名称がESSEBRE-YARAに変更) 新サイト横に住民用ハントポンプあり 水管理委員会も存在する。 新サイトはアバタム校舎						学校から1kmのところハントポンプがある。 水監理委員会の歴史が長く、連携は難しいとの声。						校長、APE不在。村の商人でAPEメンバー予定者に聞き取り、学校横に診療所所有ポンプ。一般人及び生徒は使用不可。 徒歩10分程度のところにポンプあり。バケツ1杯あたり10F.CFA。年間2ヶ月程水の出ない時期がある。						村には公共水道も通っているが、資金がなくて使えない。近隣の DJOUDOME 村、TOVIKLIN村に浅井戸がある。													

(3) サイ調査票集計結果

項目	COUFFO																																		
	LOKOGHQUE (B)						MISSINKO						SOGLONOUHQUE						TOHOUNHOU (B)						TANNOU-AVEDJI										
	1		2		3		4		5		6		1		2		3		4		5		6		1		2		3		4		5		6
クラス数	6																																		
学年	合計																																		
生徒数	22	18	19	23	29	19	130	35	20	25	20	10	-	110	40	37	27	14	16	16	150	30	42	38	40	30	30	210	55	44	45	28	40	40	252
	22	20	15	15	8	19	99	23	28	23	11	8	-	93	45	44	16	9	7	4	125	24	30	32	30	29	15	160	37	30	33	22	19	4	145
	44	38	34	38	37	38	229	58	48	48	31	18	-	203	85	81	43	23	23	20	275	54	72	70	70	59	45	370	92	74	78	50	59	44	397
教員数	合計																																		
男性教員	2																																		
女性教員	0																																		
合計	2																																		
車両によるアクセス	敷地まで可																																		
設立年度	1970 (Bグループは1999年)																																		
土地所有権	学校 (証明書あり)																																		
教室棟	構造																																		
建設年度	1973																																		
建設出資	不明																																		
棟数	0																																		
教室数	0 (Aグループの校舎を借用)																																		
破損状況																																			
使用可能教室数	0																																		
教室あたり児童数	#VALUE!																																		
教員あたり児童数	38.2人																																		
教室家具数	60セット不足																																		
教師用机・椅子、棚	なし																																		
給水設備	1kmのところ浅井戸 (水質は悪い)																																		
増設敷地余裕	2人/1冊																																		
教材書配布状況	定規、分度器。数は不足																																		
教材整備状況	定規、分度器各1個。数不足。																																		
父母会活動状況	メンバー11人 収入 国家補助金のみ ・コミ教員の給与支払いなど																																		
注意事項	要請リス HにはAグループとあるが、実際に教室が足りないのはBグループ 個人による掘削井戸は5本中4本失敗 村の住民は雨水利用																																		

(3) サイ調査票集計結果

項目	DANGBO																							
	SAI-LAGARE					HETIN-SOTA-1 (B)					HETIN-HOUEDOME-1 (B)					GBESSOUME					DEKIN-AFIO			
クラス数	5																							
学年	5																							
生徒数	1	2	3	4	5	6	合計	1	2	3	4	5	6	合計	1	2	3	4	5	6	合計			
男子	21	29	39	27	-	-	116	16	38	32	35	28	-	149	28	28	19	11	10	-	96			
女子	36	24	25	8	-	-	93	24	30	17	11	13	-	95	16	11	6	2	3	-	38			
合計	57	53	64	35	-	-	209	40	68	49	46	41	-	244	44	39	25	13	13	-	134			
教員数	正規教員 契約教員 コミ教員 合計																							
男性教員	1 2 3 4 5 6 合計																							
女性教員	校長含む																							
合計	2 2 1 1 2 2 5																							
車両によるアクセス	敷地まで可																							
設立年度	2004																							
土地所有権	学校 (証明書あり)																							
教室棟	アパタム造																							
構造	RC造 RC造																							
建設年度	不明 (証明書なし)																							
建設出資	アパタム アパタム 民家借用																							
棟数	5																							
教室数	5																							
破損状況	建設途中だが使用中																							
使用可能教室数	0																							
教室あたり児童数	41.8人																							
教室あたり児童数	52.3人																							
教室家具数	70セット不足																							
教師用机・椅子・棚	なし																							
便所	築6ヶ月RC造、個室4 (良好)																							
給水設備	1kmのZOUNGOU村にハンポンプ。バケツ1杯25F.CFAだが生徒は無料で利用できる																							
増設敷地余裕	2人/1冊																							
教材書配布状況	不足																							
教材整備状況	3人/1冊																							
父母会活動状況	メンバー9人 収入 国家補助金574,800F.CFA、分担金1,000F.CFA (06年度は209人中174人のみ支払済) 学校に関するあらゆる問題解決																							
注意事項	学校にも井戸が欲しい 水管理委員会とメンバーの重なりはないが、地理的な理由から水管理委員会との連携は可能との声																							
	村に給水塔付井戸があるが塩分高い温泉である。住民は品質の悪い川の水を好んで使う 新校舎は屋根をRCスラブにしてほしい。ゴモリ糞尿被害に強く増築可能であるから。 教育省から教科書が配布されていない。																							
	収入 国家補助金504,000F.CFA、分担金1,500F.CFA / 年 文具購入、施設修繕、スポーツイベントなど メンバー9人 収入 国家補助金336,800F.CFA、分担金1,000F.CFA / 年 啓発活動、運営資金管理、学校問題全般																							
	船で数分のところ給水塔付井戸。塩分高く温泉なので住民は川の水を好んで使う																							
	教師用机4セット及び棚2台不足																							
	なし																							
	60セット不足																							
	なし																							
	個室4																							
	敷地内に温泉が自噴。塩分が強い。																							
	3人/1冊																							
	不足																							
	メンバー9人 収入 国家補助金574,800F.CFA、分担金1,000F.CFA (06年度は209人中174人のみ支払済) 学校に関するあらゆる問題解決																							
	メンバー9人 収入 国家補助金556,000F.CFA、分担金1,000F.CFA / 年 施設維持管理、コミ教員の給与負担																							
	2人/1冊																							
	秤1台、地球儀1個程度。不足																							
	メンバー9人 収入 分担金1,000F.CFA / 年 (06年度は1,800F.CFA)																							
	600mのところ深井戸があるがポンプ故障中 (水深83m)																							
	2人/1冊																							
	水管理委員会は市の管理下にあり、難しい メンバーの重複はある。 亜鉛鉄板屋根は風で傷む。瓦屋根にしてほしい。 貧困家庭は子供を都市部に出稼ぎに行かせている。 正規教員が少ない																							

A-07 : 対象地域井戸調書

Departement 県	Commune 市	Arrondissement 郡	Village 村落	Localite 集落	人口 (2005年)	井戸型式	ドナー機関名	掘削業者名	井戸口径 (cm)	井戸深度 (m)	地質	井戸洗浄 年月 日	静水位 (m)	掘削年月日	ポンプメーカー	井戸ポンプの型式と 備内容(SE)	設					
COLLINES	BANTE	AGOUA	AGOUA N'THOTCHE	AKATAKOU II	3,667	Forage	U/US		0					1989/6/28	INDIA	manuelle						
				GUEGUELEBO I	3,667	Forage	U/US		0							1989/6/20	INDIA	Ouvrage avec pompe				
				N'TCHOCHE BLOC A	3,667	Forage	U/US		0								1989/7/3	INDIA	manuelle			
						Forage	COOP92											1981/6/28	AFRIDEV	manuelle		
					Forage	COOP92		0									1981/6/28	AFRIDEV	manuelle			
					Puits Moderne	SAD												1995/5/19				
			Puits Moderne	AUTRES												1987/1/15						
			Puits Moderne	SVA		0	14									1994/3/29						
			OKOUTA-DJABA	3,667	Puits Moderne	SVA																
			KLOUBOU	DEKA	1,140	Forage	COOP92				0						1989/6/27	INDIA	manuelle			
				IDJABE	1,140	Puits Moderne																
				KLOUBOU I	1,140	Puits Moderne												1999/3/25				
		Puits Moderne				SVA		0														
		Forage				COOP92		0									1989/7/8	INDIA	manuelle			
		Forage		DANIDA	SITRA HM																	
		KLOUBOU II	1,140	Forage	U/US				0						1989/7/11	INDIA	manuelle					
		N'TCHON	AGUE	2,626	Puits Moderne	AUTRES				0						1987/9/29						
			KADJOGBE	2,626	Puits Moderne	Autres				0									Ouvrage sans pompe			
			N'TCHON BLOC B	2,626	Puits Moderne												1998/4/1					
					Forage	COOP92		0									1989/7/6	AFRIDEV	manuelle			
		Forage	COOP92		0										1984/7/11	AFRIDEV	manuelle					
		AKPASSI	BANON	ADJEGOULE	2,217	Puits Moderne	SAD				0					1995/3/23						
				Banon	2,217	Forage	COOP92			0							1992/9/15	INDIA	manuelle			
						Forage	COOP92		0									1981/8/2	INDIA	manuelle		
				Puits Moderne																		
			OKOUTA-OWO	2,217	Puits Moderne	SAD										1994/7/20						
			ILARE	Illaré	3,397	Puits Moderne	SVA				0		Micaschiste			6						
						Forage			0									1984/10/4	INDIA	manuelle		
				Puits Moderne																		
				OWODE II	3,397	Forage	IDA DANIDA	FORAG.SA			43.05	Granite fracturé	1998/5/26	7.55				INDIA				
			Tchambala	3,397	Forage	SONEB	FORAG.SA			43.05	Granite fracturé	1998/5/26	7.55						manuelle			
			AYEDE	3,213	GADJA II	3,213	Forage	COOP92			0					8				1994/6/30		
							Forage	IDA DANIDA	SOCAFOR.SA		43.04	Migmatite fracturé	2000/2/21	8.5				2000/7/27	AFRIDEV	manuelle		
		Forage		U/US			0									1990/8/28	INDIA	manuelle				
		Puits Moderne														1959/8/4						
		ILLAGBO	Illagbo	3,213	3,213	Puits Moderne	SVA															
						Forage	COOP92		0									1984/6/1				
						Forage	COOP92		0										1984/10/5	INDIA	manuelle	
						Forage	COOP92		0										1990/8/27	INDIA	manuelle	
		Odondon	3,213	Puits Moderne												2003/6/1						
		OKOTO	OKOTO	1,807	1,807	Puits Moderne	SVA			140		Micaschiste			11				1984/10/1			
						Puits Moderne	2FED		1400		Continental terminal			17.5				1971/6/1				
						Forage	U/BIRD		155	22	Gneiss à biotite			13.8				1982/5/31	INDIA			
		ATOKOLIGBE	AGBON	ADJIGO	3,588	Forage	COOP92	REGI/DGH		0	42.9	Granite fracturé				1982/6/29	INDIA	manuelle				
						Forage	COOP92		0									1984/1/1	INDIA	manuelle		
				AGBON	3,588	Forage	COOP92		0													
						Forage	U/US		126		Gneiss			5.1				1989/10/5	INDIA	manuelle		
			Forage	U/US		126		Maëstrichtien			14.95					1989/5/16	INDIA	manuelle				
			EDAHOUÉ II	3,588	Forage	U/US		126			0					1989/7/10	INDIA	manuelle				
			ODJOGBILE	3,588	Forage	U/US		126			5.1					1990/3/14	INDIA					
			OGADJEHOUN	3,588	Puits Moderne	SAD										1997/5/20						
			ALOBA	ALOBA	2,167	2,167	Forage	COOP92			0									1984/11/19	AFRIDEV	manuelle
							Puits Moderne	SVA		0									1990/3/29			
				ANONGBE	2,167	Forage	SVA				0		Gneiss			23.4				1998/5/6	AFRIDEV	
CODJACHAN	2,167			Forage															2000/6/1	AFRIDEV		
ILOUDJA	2,167	Forage	UNICEF				0		Gneiss			7.28					1998/2/9	AFRIDEV				
ADANKPRDJI	2,858	Puits Moderne	SVA				0															
ATOKOLIBE	ATOKOLIBE	2,858	2,858	Forage	COOP92	REGI/DGH		0	41	Gneiss altéré			14.4				1982/6/25	INDIA	manuelle			
				Puits Moderne	SAD		0										1997/1/10					
	Forage	COOP92		0																		
	Puits Moderne																					
DOMIABRA	2,858	Puits Moderne	SVA				140						9				1984/1/1					
Puits Moderne	SVA		0														1992/11/20					
EPP ODO-KOTO	2,858	Forage	BN	CGC-CI			120	33.18	Schistes		2004/5/30	8.3					INDIA	Ouvrage sans pompe				
MALOMI	MALOMI	2,260	2,260	Forage	U/BIRD			155	26	Migmatite			6					1981/7/1	INDIA			
				Forage	COOP92		0															
				Forage	U/US		126		Maëstrichtien			6.65					1989/10/11	INDIA				
				Puits Moderne	SVA		0										2000/2/1					
				Puits Moderne	SVA		0														1990/6/30	Ouvrage sans pompe
				Puits Moderne	SVA		0														1988/4/30	

Departement 県	Commune 市	Arrondissement 郡	Village 村落	Localite 集落	人口 (2005年)	井戸型式	ドナ-機関名	掘削業者名	井戸口径 (cm)	井戸深度 (m)	地質	井戸洗浄 年月日	静水位 (m)	掘削年月日	ポンプメーカー	井戸ポンプの型式と 備内容(SE)			
COLLINES	BANTE	BANTE	ADJANTE	ADJANTE	1,202	Puits Moderne													
				Forage		COOP92	0						1984/11/24	INDIA	manuelle				
				Puits Moderne									2002/6/30						
				Puits Moderne	SVA							1991/11/18							
					1,202	AKANDOGON I			Puits Moderne	Autres		0							Ouvrage sans pompe
					1,202	KPALOTCHO II			Puits Moderne	SVA		0							
					5,898	ADEYEMON KOUAMI			Puits Moderne										
					5,898	ADJEGOUNLE			Puits Moderne										
					5,898	Forage	COOP92	0									INDIA	manuelle	
					5,898	Forage	SONEB	140							0				
					5,898	AKOUEDE ATIAPKEKPE			Puits Moderne	SAD							1984/6/1		
					5,898	BASSON			Puits Moderne	AUTRES		0					1994/3/11		
					5,898	Forage	SVA	140							10				
					5,898	DJOLODJO			Puits Moderne	SAD							1966/4/14		
					5,898	IGBOTO I			Puits Moderne										
					5,898	ODOUMI MOWA			Puits Moderne										
					5,898	WASSIMI			Puits Moderne	SVA							1986/3/1	KARDIA	
					7,076	GBAWODJO			Puits Moderne								1989/7/21		
									Puits Moderne								2000/12/30		
					7,076	GBEGAMEY AGOUSSOU			Puits Moderne										
					7,076	Forage	CARDER	0									1984/10/13	INDIA	manuelle
					7,076	GBEGAMEY CHANTIER			Puits Moderne	SVA							1987/6/30	KARDIA	
					7,076	GBEGAMEY ILETOU			Puits Moderne										
					7,076	IFELODOUN			Puits Moderne	SVA		0					1992/4/14		
					7,076	ODO OKO			Puits Moderne										
					7,076	OWIHI			Puits Moderne			0							
					3,940	BATAKONDJA			Puits Moderne	SVA		140		Micaschiste		6	1987/2/18	KARDIA	
					3,940	ILELAKOUN			Forage	COOP92		0					1984/11/28	AFRIDEV	manuelle
					3,940	ODOMAN			Puits Moderne	SVA		140		Micaschiste		4	1985/1/1	KARDIA	PEA
									Puits Moderne	FED		0					1970/6/30		Ouvrage sans pompe
					3,940	ODOMON			Puits Moderne	SETRA		0				13	1965/1/12		
									Puits Moderne	SVA		140		Micaschiste		12	1987/8/1	KARDIA	
									Forage								1989/6/13	INDIA	
					1,801	ADJEWOLE II			Forage								1986/12/1		
					1,801	BLOC A			Puits Moderne	SVA		140		Micaschiste		21	1986/12/1		
									Forage			0					1981/7/16	ASM	
									Forage	COOP92		0							manuelle
									Puits Moderne	SVA		0				15	1986/2/1		
									Forage	COOP92		0					1989/6/13	INDIA	manuelle
					1,292	BOBOE			Forage	IDA DANIDA		0					2000/7/26	AFRIDEV	
									Forage	COOP92		0					1981/6/29		manuelle
									Puits Moderne	2FED		1400		Granite		16	1970/1/1		
					1,292	OKOUTA-ODO			Puits Moderne								1991/5/18		
					2,109	ADIWO			Puits Moderne	SVA							1986/11/1		
					2,109	AGUELE I			Forage	IDA DANIDA	FORAG.SA		50	Granite fracturé	2000/6/12	11	2000/9/22	AFRIDEV	
									Forage									AFRIDEV	
					2,109	ALLECHEMI			Puits Moderne								1970/1/1		
									Puits Moderne										
					2,109	BLOC A			Forage	DANIDA	FORAG.SA		61.39	Gneiss fracturé	1998/5/26	25.12			AFRIDEV
					2,109	KPOE			Puits Moderne	IDA DANIDA	FORAG.SA		55.45	Granite fracturé	2000/6/9	16.05	2000/9/21	AFRIDEV	
					2,467	IGBERI			Puits Moderne										
									Puits Moderne								1998/12/25		
									Forage								1989/11/23	INDIA	
					2,467	IYEKOU			Forage	COOP92		0					1982/6/30	INDIA	manuelle
									Puits Moderne								1998/1/31		
					2,366	GBEDJE			Forage	UNICEF	REGI/DGH	0	44.5	Migmatite fracturé		11.45	1998/5/9	AFRIDEV	
									Forage	COOP92		0					1982/5/28	INDIA	manuelle
					2,366	KAFEGNIGBE			Forage	U/FEN1		100					1990/3/15	INDIA	
									Forage	COOP92		0					1984/11/23	INDIA	
					2,366	KODJATCHAN			Forage	UNICEF							2000/6/1	AFRIDEV	
					2,366	MONTEWO			Forage	COOP92		0					1984/10/8	INDIA	
					2,366	TCHATCHOU			Forage	UNICEF							2000/6/2	AFRIDEV	
					4,083				Forage	IDA DANIDA	FORAG.SA		37.97					AFRIDEV	
					4,083	BOULA I			Forage	IDA DANIDA	SOCAFOR.SA		43.2	migmatite fracturé	2000/3/24	6.27	2001/5/24	AFRIDEV	
					4,083	DOHOUNKO			Forage	IDA DANIDA	SOCAFOR.SA	165	43.2	migmatite fracturé	2000/3/24	6.27	2000/7/28	AFRIDEV	
					4,083	GOUKA CENTRE			Forage	IDA DANIDA	CGC-BENIN		0				2004/3/6		
					4,083				Forage	COOP92		0						INDIA	manuelle
					4,083	KOFFODOUA			Puits Moderne	SETRA		0				10.69	1965/3/9		
					4,083	MADINAN			Forage	DANIDA	FORAG.SA		61.12	granite rose fracturé	2000/11/28	13.15			INDIA
					4,083	ODOUMI-MOWA			Forage	U/US		126		Maëstrichtien		3	1989/10/7	INDIA	
					4,083				Forage	DANIDA	FORAG.SA		43.95					VERGNET	
									Forage	COOP92		0						INDIA	
					1,396	ISSALE			Forage	COOP92		0					1984/10/15	INDIA	
									Puits Moderne								1998/1/20		

Departement 県	Commune 市	Arrondissement 郡	Village 村落	Localite 集落	人口 (2005年)	井戸型式	ドナ-機関名	掘削業者名	井戸口径 (cm)	井戸深度 (m)	地質	井戸洗浄 年月日	静水位 (m)	掘削年月日	ポンプ-カー	井戸の型式と 備内容(SE)	設				
COLLINES	BANTE	GOUKA	MAMATCHOKPE	MEDEDJRO	1,396	Puits Moderne	SVA							1984/1/4							
			MAYAMON	AFADJA		2,866	Forage	PAYS BAS	FORAG.SA		126	43.44		2005/11/14			VERGNET				
				ATAKE			2,866	Forage	IDA DANIDA	FORAG.SA			44.03				2003/12/1	AFRIDEV			
								Forage	DANIDA	CGC-CI			44.03					2003/12/1	AFRIDEV		
								Forage	IDA DANIDA	FORAG.SA			49.37	Migmatite fracturé		2000/7/28	18.4		2004/1/1		
								Puits Moderne													
				GOUKA CENTRE		2,866	Forage	IDA DANIDA	REGI/DGH			47.5	Gneiss altéré			5.1	2000/9/23	AFRIDEV			
				KAMALA			2,866	Puits Moderne	SVA									1990/6/15			
								Forage	IDA DANIDA	CGC-BENIN								2004/1/10			
								Forage	DANIDA	FORAG.SA			37.97			7.32			AFRIDEV		
				MALOMI			2,866	Forage	DANIDA	FORAG.SA			46.89					2003/11/2	VERGNET		
						Forage		IDA DANIDA	FORAG.SA			43.91						2003/12/6	AFRIDEV		
						Forage		COOP92	REGI/DGH			0	68.5	Gneiss fracturé			8.65		AFRIDEV		
						Puits Moderne															
			MAYANON BLOC A			2,866	Forage	U/US				126		Maëstrichtien			6.45	1989/6/21	AFRIDEV		
							Puits Moderne														
							Puits Moderne														
							Puits Moderne														
			UDEM MAYAMON		2,866	Forage	DANIDA	CGC-CI				38						VERGNET			
			NTCHON	IGBO-ANI		0	Forage	DANIDA	FORAG.SA				37.97					AFRIDEV			
				ADJINDJI		1,338	Forage	DANIDA	CGC-BENIN								2004/1/1				
			SAKO	IDJOU SAKO		1,338	Forage	IDA DANIDA	FORAG.SA			49.37	Migmatite fracturé		2000/7/28	18.4	2001/6/25	AFRIDEV			
				SAKO		1,338	Forage	COOP92				0							INDIA		
								Puits Moderne					0							AEV	
			ZOHOUNGO ZOGON	KABOURE KODJI		1,785	Forage	DANIDA	CGC-BENIN			126	55.83			4.9	2005/1/28	INDIA			
				ZOHOUNGO (ZONGO)		1,785	Puits Moderne	SVA				0				10	1985/5/15				
							Puits Moderne										1984/3/28				
							Puits Moderne											2001/8/14			
							Forage													INDIA	
							Forage	COOP92					0						1984/7/11	AFRIDEV	manuelle
					Puits Moderne		FED					0				12	1971/6/30				
		AKPAKA	AKPAKA		683	Forage	DANIDA	FORAG.SA				42.84	FRACTURE	2000/12/13	9.56	1998/10/2	AFRIDEV				
			TCHOHOUNBE		683	Forage	CARDER	FORAG.SA			0	43.19	Gneiss fracturé	1998/5/22	17.51	1984/12/4	INDIA	manuelle			
						Forage	DANIDA	FORAG.SA			42.84	FRACTURE	2000/12/13	9.56	2001/5/27	AFRIDEV					
			ISSALE	ISSALE BLOC A		3,151	Forage	U/US				126		Maëstrichtien		20.9	2002/1/1		AEV		
							Puits Moderne	AUTRES				0				1970/1/1		Ouvrage sans pompe			
							Forage	DANIDA				0				2001/5/27	AFRIDEV	manuelle			
			ITCHARO	ISSALE BLOC B		3,151	Forage	COOP92				126				17.93	1990/8/24	INDIA	manuelle		
							Forage	IDA DANIDA				0				2001/5/26	AFRIDEV	manuelle			
							ITCHATCHOUKPE		3,151	Forage	PAYS BAS	FORAG.SA		126	55.42	gneiss sain fracturé	2005/11/17	13.73	2006/3/16	VERGNET	
							BOLEA		3,099	Forage	COOP92			0				1990/8/24	INDIA	manuelle	
		ITCHOCOBO	ITCHARO		3,099	Forage	DANIDA										AFRIDEV				
			ITCHOCOBO BLOC A		3,099	Forage	PAYS BAS	CGC-BENIN			61.59						VERGNET				
						Puits Moderne															
			Forage	U/US					126			Maëstrichtien		26.1	1989/6/7	AFRIDEV	manuelle				
			Forage	COOP92					0						2000/5/31	AFRIDEV	manuelle				
		GOCHA	ALETAN I		2,036	Puits Moderne	SVA									1988/6/1					
			ALETAN II		2,036	Puits Moderne	SVA									1988/3/18					
						Forage	DANIDA	SOCAFOR.SA			43.2	migmatite fracturé		2000/3/24	6.27	1989/6/8	INDIA				
			BOULA I		2,036	Puits Moderne	SVA									1988/6/1					
						Puits Moderne	SVA									1985/6/1					
			DOMIABRA		2,036	Puits Moderne	BN									2003/6/20					
						Forage	COOP92				0					1982/4/5	INDIA	manuelle			
						Puits Moderne															
			YANDA		2,036	Puits Moderne	SVA										2002/6/1				
						Forage	DANIDA				0						2001/5/28	AFRIDEV	manuelle		
		AGONGNI	AGONGNI		1,842	Forage	PAYS BAS	FORAG.SA			126	61.54	Micaschiste	2005/11/19	22.4	1991/4/25	VERGNET	Ouvrage sans pompe			
					3,235	Puits Moderne	SVA				0	12				1988/3/2	KARDIA				
		LOUGBA KOTAKPA	BLOC A		3,235	Puits Moderne	SVA				155	42	Granite		25.8	1988/3/2	INDIA				
						Forage	SVA				0					1984/12/10	AFRIDEV	manuelle			
			BLOC B		3,235	Forage	COOP92				0										
			GOLE		3,235	Puits Moderne	AUTRES				0				29						
		PIRA	OKOUTA-OSSE	KATCHONMON I		3,235	Forage	PAYS BAS	FORAG.SA		126	49.34		2005/11/18	17.98	2006/3/15	VERGNET				
				ARIBGO-KOTO		2,176	Forage	DANIDA	CGC-BENIN			43.94		2005/1/3	9.71		VERGNET				
				BARIBA		2,176	Forage	Autres				0						AFRIDEV	manuelle		
				BOBODE		2,176	Forage										2003/1/1	AFRIDEV			
				DANSOU		2,176	Forage	U/US				0					1981/9/26	INDIA	manuelle		
				Gando		2,176	Forage	DANIDA	CGC-BENIN			66.98		2005/3/15	19.38		VERGNET				
				KOUATITON		2,176	Forage	DANIDA	CGC-BENIN			38.02		2005/1/4	12.8		2005/3/18	VERGNET			
				PIRA ADJIGO	ADJA-PIRA		7,649	Puits Moderne	SVA				0	17				1985/1/1		Ouvrage sans pompe	
					FERO-IYA		7,649	Puits Moderne	SVA									1988/7/2			
																	2001/1/1				

Departement 県	Commune 市	Arrondissement 郡	Village 村落	Localite 集落	人口 (2005年)	井戸型式	ドナー機関名	掘削業者名	井戸口径 (cm)	井戸深度 (m)	地質	井戸洗浄 年月日	静水位 (m)	掘削年月日	ポンプカー	井戸ポンプの型式と 備内容(SE)				
COLLINES	BANTE	PIRA	PIRA ADJIGO	GBENIKI	7,649	Forage	IDA DANIDA							2001/5/8	AFRIDEV					
				KOLOBI	7,649	Puits Moderne	PAYS BAS									1999/3/29				
				KPARE-EGBERA	7,649	Puits Moderne	SVA										1980/4/24			
				OKE KAGOURE	7,649	Forage	USAID		0								1984/12/11	INDIA		
				OKOUTA-ANOKO	7,649	Puits Moderne	SAD										1993/7/9			
				PIRA-ADJIGO BLOC B	7,649	Forage													AEV	
				TANDODO	Forage	DANIDA	CGC-BENIN											2003/1/1		
					Forage					0								1981/8/7	INDIA	manuelle
					Puits Moderne													2001/4/25		
					Puits Moderne	SVA														
			Forage						0											
			Puits Moderne														1960/1/1			
			Forage						0								1990/1/1	INDIA		
			Forage		DANIDA	CGC-CI														
			Puits Moderne		SVA												1993/6/1			
			Puits Moderne		SVA												1993/1/1			
			Puits Moderne	SVA				0	10							1989/1/1				
			Puits Moderne																	
			Puits Moderne					0								1989/1/1	INDIA	manuelle		
			Puits Moderne	SVA				0	19							1986/1/1		Ouvrage sans pompe		
	Forage													1995/3/26	INDIA					
	Forage													1989/5/19	INDIA	manuelle				
	Forage	Autres												1989/1/1	INDIA	manuelle				
	Puits Moderne	SAD				4,833				0	19									
	Puits Moderne	SVA				296	Forage	UNICEF		0					1988/6/1	INDIA				
	Forage					296	Forage								2003/11/10	AFRIDEV				
	Forage					1,249	Forage	COOP92		0					1987/1/1	INDIA				
	Forage					1,249	Forage	COOP92		0					1988/1/1	INDIA				
	Puits Moderne	AUTRES				1,249				0			10		1971/8/26					
	Forage					992	Forage										INDIA			
	Puits Moderne					992														
	Forage	USAID				992				0					1988/3/23	INDIA				
	Forage					992									1991/2/1	INDIA				
	Forage	USAID				992				0					1988/6/9	INDIA				
	Forage					992											INDIA			
	Forage	USAID				992				0					1992/9/29	INDIA				
	Puits Moderne	UEEB				1,223														
	Forage	UNICEF				1,223				0					1988/6/20	INDIA				
	Forage					1,223									1988/6/15	INDIA				
	Forage					1,223									2001/10/25	VERGNET				
	Forage					1,223									1992/2/7	INDIA				
	Forage	BN				1,223														
	Puits Moderne					1,223									1998/9/24	AFRIDEV				
	Forage	IDA DANIDA	SOCAFOR.SA			1,217				0	61.38	endroits								
	Puits Moderne	CARDER				1,217									1990/2/8					
	Forage	CARDER								0	20									
	Forage	U/US								126		Gneiss			1988/2/17	INDIA				
	Forage	DANIDA	CGC-CI			1,217					58						INDIA			
	Forage	DANIDA	CGC-BENIN							126	58.02				2005/2/18	VERGNET				
	Puits Moderne					1,217														
	Forage	DANIDA	CGC-CI			1,217					61						AFRIDEV			
	Forage	UNICEF	REGI/DGH			1,430					36.5	Granite fracturé		6.5						
	Forage																			
	Puits Moderne					1,101														
	Forage	BN	CGC-BENIN			1,041									2004/2/4					
	Puits Moderne														2003/1/10					
	Forage	BN	CGC-CI			2,001											INDIA			
	Forage	BN	CGC-BENIN												2004/2/1					
	Puits Moderne					2,213														
	Puits Moderne																			
	Puits Moderne																			
	Forage	DANIDA	CGC-CI			2,213					35						AFRIDEV			
	Forage	DANIDA	CGC-BENIN							126	34.93			8.95	2005/1/5	AFRIDEV				
	Forage	DANIDA	CGC-CI			6,561				126	39						INDIA			
	Forage	SONEB																		
	Forage	SONEB																		
	Forage	SONEB				6,561														
	Forage	SONEB																		
	Forage	SONEB																		
	Forage	SONEB																		
	Forage														2004/2/3					
	Forage	BN				6,561									2004/2/2					
	Forage	BN	CGC-BENIN												2004/2/19					
	Forage					6,561				126	39.1			6.57	2005/2/21	INDIA				
	Forage	DANIDA	CGC-CI								45						INDIA			
	Forage	DANIDA	CGC-BENIN			6,561				126	45.2			7.06			GRUNDFOS			

Departement 県	Commune 市	Arrondissement 郡	Village 村落	Localite 集落	人口 (2005年)	井戸型式	ドナー機関名	掘削業者名	井戸口径 (cm)	井戸深度 (m)	地質	井戸洗浄 年月日	静水位 (m)	掘削年月日	ポンプメーカー	井戸ポンプの型式と 備内容(SE)	設			
COLLINES	DASSA-ZOUME	DASSA II	AYEDERO	HOUECLE	6,561	Forage	U/US		126				10.39	1990/10/28	INDIA					
				ST JOSEPH	6,561	Puits Moderne														
			BETOU	BETOU	963	Forage														
					963	Puits Moderne														
			ESSEKPERE	ESSEKPERE	1,590	Forage														
					1,590	Puits Moderne														
			IDAHO	IDAHO	851	Forage														
					851	Puits Moderne														
			ISSALOU	ISSALOU	2,091	Forage														
					2,091	Puits Moderne														
			ISSALOU	ISSALOU	2,091	Forage														
					2,091	Puits Moderne														
			ISSALOU	ISSALOU	2,091	Forage														
					2,091	Puits Moderne														
			ISSALOU	ISSALOU	2,091	Forage														
					2,091	Puits Moderne														
			ISSALOU	ISSALOU	2,091	Forage														
					2,091	Puits Moderne														
			ISSALOU	ISSALOU	2,091	Forage														
					2,091	Puits Moderne														
			ISSALOU	ISSALOU	2,091	Forage														
					2,091	Puits Moderne														
			ISSALOU	ISSALOU	2,091	Forage														
					2,091	Puits Moderne														
			ISSALOU	ISSALOU	2,091	Forage														
					2,091	Puits Moderne														
			ISSALOU	ISSALOU	2,091	Forage														
					2,091	Puits Moderne														
			ISSALOU	ISSALOU	2,091	Forage														
					2,091	Puits Moderne														
			ISSALOU	ISSALOU	2,091	Forage														
					2,091	Puits Moderne														
			ISSALOU	ISSALOU	2,091	Forage														
					2,091	Puits Moderne														
			ISSALOU	ISSALOU	2,091	Forage														
					2,091	Puits Moderne														
			ISSALOU	ISSALOU	2,091	Forage														
					2,091	Puits Moderne														
			ISSALOU	ISSALOU	2,091	Forage														
					2,091	Puits Moderne														
			ISSALOU	ISSALOU	2,091	Forage														
					2,091	Puits Moderne														
			ISSALOU	ISSALOU	2,091	Forage														
					2,091	Puits Moderne														
			ISSALOU	ISSALOU	2,091	Forage														
					2,091	Puits Moderne														
			ISSALOU	ISSALOU	2,091	Forage														
					2,091	Puits Moderne														
			ISSALOU	ISSALOU	2,091	Forage														
					2,091	Puits Moderne														
			ISSALOU	ISSALOU	2,091	Forage														
					2,091	Puits Moderne														
			ISSALOU	ISSALOU	2,091	Forage														
					2,091	Puits Moderne														
			ISSALOU	ISSALOU	2,091	Forage														
					2,091	Puits Moderne														
			ISSALOU	ISSALOU	2,091	Forage														
					2,091	Puits Moderne														
			ISSALOU	ISSALOU	2,091	Forage														
					2,091	Puits Moderne														
			ISSALOU	ISSALOU	2,091	Forage														
					2,091	Puits Moderne														
			ISSALOU	ISSALOU	2,091	Forage														
					2,091	Puits Moderne														
			ISSALOU	ISSALOU	2,091	Forage														
					2,091	Puits Moderne														
			ISSALOU	ISSALOU	2,091	Forage														
					2,091	Puits Moderne														
			ISSALOU	ISSALOU	2,091	Forage														
					2,091	Puits Moderne														
			ISSALOU	ISSALOU	2,091	Forage														
					2,091	Puits Moderne														
			ISSALOU	ISSALOU	2,091	Forage														
					2,091	Puits Moderne														
			ISSALOU	ISSALOU	2,091	Forage														
					2,091	Puits Moderne														
			ISSALOU	ISSALOU	2,091	Forage														
					2,091	Puits Moderne														
			ISSALOU	ISSALOU	2,091	Forage														
					2,091	Puits Moderne														
			ISSALOU	ISSALOU	2,091	Forage														
					2,091	Puits Moderne														
			ISSALOU	ISSALOU	2,091	Forage														
					2,091	Puits Moderne														
			ISSALOU	ISSALOU	2,091	Forage														
					2,091	Puits Moderne														
			ISSALOU	ISSALOU	2,091	Forage														
					2,091	Puits Moderne														
			ISSALOU	ISSALOU	2,091	Forage														
					2,091	Puits Moderne														
			ISSALOU	ISSALOU	2,091	Forage														
					2,091	Puits Moderne														
			ISSALOU	ISSALOU	2,091	Forage														
					2,091	Puits Moderne														
			ISSALOU	ISSALOU	2,091	Forage														
					2,091	Puits Moderne														
			ISSALOU	ISSALOU	2,091	Forage														
					2,091	Puits Moderne														
			ISSALOU	ISSALOU	2,091	Forage														
					2,091	Puits Moderne														
ISSALOU	ISSALOU	2,091	Forage																	
		2,091	Puits Moderne																	
ISSALOU	ISSALOU	2,091	Forage																	
		2,091	Puits Moderne																	
ISSALOU	ISSALOU	2,091	Forage																	
		2,091	Puits Moderne																	
ISSALOU	ISSALOU	2,091	Forage																	
		2,091	Puits Moderne																	
ISSALOU	ISSALOU	2,091	Forage																	
		2,091	Puits Moderne																	

Departement 県	Commune 市	Arrondissement 郡	Village 村落	Localite 集落	人口 (2005年)	井戸型式	ドナー機関名	掘削業者名	井戸口径 (cm)	井戸深度 (m)	地質	井戸洗浄 年月日	静水位 (m)	掘削年月日	井戸メーカ	井戸メソッドの型式と 備内容(SE)	設				
COLLINES	DASSA- ZOUME	KERE	KERE	ATAKE	2,007	Forage	U/US		126				3.4	1989/4/6	INDIA						
				KERE	2,007	Forage	USAID		0							1992/9/30	INDIA				
				KODJATCHAN	2,007	Forage	USAID		0								1980/1/1	INDIA			
				KOFFE 2	2,007	Forage	U/US		126							2.47	1990/2/24	INDIA			
				Oriketo	2,007	Forage	USAID		0								1989/3/23	INDIA			
			KPAKPADA AGBAKOSSARE	GODOGOSSOUN	597	Puits Moderne	AUTRES		0						9	1986/1/1	INDIA				
						Forage	USAID		0								1990/2/17	INDIA			
				KPAKPADA AGBAKOSSARE	597	Forage	DANIDA		126						10.1	2002/9/8	AFRIDEV				
			OKEMERE	OKEMERE			1,773	Forage	AUTRES		0				7	1989/11/10	INDIA				
								Forage	COOP92		0						2000/3/24	INDIA			
							Puits Moderne	2FED		0	15						1990/3/10	INDIA			
					Forage	DANIDA										1990/2/14	INDIA				
		TANGBE	TANGBE BLOC A	683	Forage	UNICEF	REGI/DGH			41.5	Granite facturé			10.53		INDIA					
		BAKEMA	BAKEMA			356	Forage	U/US		126					7.8	1989/3/3	INDIA				
						2,860	Forage	UNICEF		0		Maëstrichtien			10.5	1994/4/25	INDIA				
						2,860	Forage	IDA DANIDA	FORAG.SA		40.96	Migmatite fracturé	2000/1/12	11.33			1998/4/30	AFRIDEV			
						2,860	Forage	UNICEF	FORAG.SA		40.96	Migmatite fracturé	2000/1/12	11.33			1998/4/30	AFRIDEV			
						2,860	Forage	BN	CGC-CI									VERGNET			
						2,860	Forage											INDIA			
						2,860	Forage	U/US		126			Gneiss			5.19	1989/4/21	INDIA			
						2,860	Forage	USAID		0							1994/4/23	INDIA			
						2,860	Forage	UNICEF		0							1998/4/29	AFRIDEV			
						617	Forage	USAID		0							1989/4/12	INDIA			
		TOGON	TOGON	DJIGBE	1,199	Forage	UNICEF	REGI/DGH		79	Granite facturé			1.8	1982/8/18	INDIA					
				TOGON AGA	1,199	Forage	BN									2004/1/31	INDIA				
				YAWA	1,199	Forage	U/US		126						2.38	1990/3/12	INDIA				
				ZADO	1,199	Forage	USAID		0								1992/10/2	INDIA			
				ADIHINDJI	2,457	Forage	COOP92		0								1989/1/1	INDIA			
		VEDJI	VEDJI	ADJA	2,457	Forage	UNICEF			0		Granite			1	1994/11/28	INDIA				
				BELLE VIE	2,457	Forage	DANIDA	CGC-CI		49							INDIA				
				GLON	2,457	Forage	DANIDA	CGC-CI		63.08							INDIA				
				KAFODE	2,457	Forage	DANIDA	CGC-BENIN		126	63.8				8.89	2005/3/10	VERGNET				
				SOHOUTA	2,457	Forage	U/US		126							3.6	1992/2/6	INDIA			
				SONOU SOKPADJI II	2,457	Forage	DANIDA	FORAG.SA		43.06	Granite fracturé	2000/12/29	7.12				2001/6/7	AFRIDEV			
							Forage	USAID	REGI/DGH		0	63	Migmatite			11.5	2002/2/18	AFRIDEV			
							Forage	UNICEF	REGI/DGH		0	60	Migmatite					VERGNET			
							Forage	COOP92		0								1986/1/29	INDIA		
																		INDIA			
		AGBAGOULE	AGBAGOULE			1,144	Forage										INDIA				
						957	Forage	U/US		126					0.61	1988/11/7	INDIA				
						957	Forage	USAID		0							1983/4/9	INDIA			
						900	Forage	PAYS BAS	FORAG.SA		126	42.47	Granite		2005/11/8	9.2	2006/3/16	VERGNET			
						900	Forage	UNICEF	REGI/DGH			68	Granite					INDIA			
						900	Forage	Autres		0								1983/6/30	INDIA		
						900	Forage	U/US		126						13.63	1990/3/9	INDIA			
						900	Puits Moderne	SETRA		0						11.36	1965/2/11	INDIA			
						900	Forage	DANIDA										2004/1/31	INDIA		
						1,215	Forage	USAID		0								1998/6/30	INDIA		
		ZANKOUMADON	ZANKOUMADON			1,215	Forage	DANIDA		0						2000/1/13	VERGNET				
							Forage	DANIDA	CGC-CI		43						AFRIDEV				
						5,432	Forage	USAID		0							1991/2/8	INDIA			
						5,432	Forage	IDA DANIDA	FORAG.SA		64.3	Gneiss fracturé	1999/12/27	3.9			1998/5/2	AFRIDEV			
						5,432	Forage											1991/2/1	INDIA		
						5,432	Forage	IDA DANIDA	FORAG.SA		64.3	Gneiss fracturé	1999/12/27	3.9				INDIA			
						5,432	Forage	JAPON IV	NISSAKU		43.5	fracturés	1996/12/28	4.75				1997/2/18	INDIA		
						5,432	Forage											1982/5/12	INDIA		
						5,432	Forage	DANIDA	CGC-BENIN		126	38.05				10.85	2005/2/20	INDIA			
						5,432	Forage	IDA DANIDA	FORAG.SA		59.14	é			1999/12/21	25.32		AFRIDEV			
		AGBOGBO	AGBOGBO			5,432	Forage	DANIDA	FORAG.SA		59.14	é		1999/12/21	25.32	2001/1/31	VERGNET				
						5,432	Puits Moderne	DANIDA	SOCAFOR.SA		165	64.3	Gneiss fracturé	1999/12/27	3.9		2001/6/26	VERGNET			
						5,432	Forage	USAID	FORAG.SA		0	64.3	Gneiss fracturé	1999/12/27	3.9			1992/5/12	INDIA		
						5,432	Forage	USAID		0								1990/12/24	INDIA		
						5,432	Forage	PAYS BAS	FORAG.SA		126	70	fracturé	2005/11/27	27.3			VERGNET			
						5,432	Forage	USAID		0								1991/1/10	INDIA		
						5,432	Forage	DANIDA	CGC-CI		0	38						INDIA			
						5,432	Forage	USAID		0								1992/5/1	INDIA		
						5,432	Forage	UNICEF		0								1998/5/1	AFRIDEV		
						5,432	Forage	USAID		0								1991/2/1	INDIA		
		AGNANDE	AGNANDE	AGNANME BLOC F	1,648	Forage	USAID		0							1990/11/18	INDIA				
				DOUGBEDOHO I	1,648	Forage	UNICEF		0						4.48	1993/7/22	INDIA				
							Forage	USAID		0							1994/12/5	INDIA			
		ASSIYO	ASSIYO	ADJANOUDHOHO	1,739	Forage	UNICEF	REGI/DGH		0	56.5	migmatique fracturé			10.1	1990/11/30	INDIA				
				ASSIYO	1,739	Forage	UNICEF	REGI/DGH		0	56.5	migmatique fracturé				10.1	1982/9/11	INDIA			
						1,739	Forage	JAPON	NISSAKU		0	54.5	Gneiss fracturé	1997/1/10	9.17	1997/2/25	INDIA				

Departement 県	Commune 市	Arrondissement 郡	Village 村落	Localite 集落	人口 (2005年)	井戸型式	ドナ-機関名	掘削業者名	井戸口径 (cm)	井戸深度 (m)	地質	井戸洗浄 年月日	静水位 (m)	掘削年月日	ポンプ-カー	井戸ポンプの型式と 備内容 (SE)	設			
COLLINES	DASSA- ZOUME	PAOUINGNAN	ASSIYO	YAWA	1,739	Forage			0					1992/5/13	INDIA					
			DOME	DOME BLOC B	Forage	UNICEF		0								1989/1/1		AEV		
					Forage	USAID		100						8			1981/6/30	INDIA		
					Forage	UNICEF		0									1989/1/1	INDIA		
			DOME	DOME BLOC C	Forage	USAID		0									1982/1/1	INDIA		
					Forage	COOP92		0									1982/1/1	INDIA		
					Forage	UNICEF	REGI/DGH	65	mgmatite fracturé		10.15						1981/3/21	INDIA		
			GBEDAVO	GBEDAVO	Forage	UNICEF		1,051	Forage								1992/6/2	INDIA		
					Forage	USAID		1,051	Forage								1981/3/21	INDIA		
					Forage	UNICEF	REGI/DGH	65	mgmatite fracturé		10.15						1992/6/2	INDIA		
			GBEDAVO	KIPOU	Forage	UNICEF		1,051	Forage								2001/5/23	AFRIDEV		
					Forage	USAID		1,051	Forage								1992/6/2	INDIA		
					Forage	UNICEF	REGI/DGH	65	mgmatite fracturé		10.15						1992/6/2	INDIA		
			GBEDAVO	SONONGNON	Forage	UNICEF		1,051	Forage								2001/5/23	AFRIDEV		
					Forage	USAID		1,051	Forage								1992/6/2	INDIA		
					Forage	UNICEF	REGI/DGH	65	mgmatite fracturé		10.15						1992/6/2	INDIA		
			GBOWELE	ABOTCHEUNDE I	Forage	UNICEF		3,360	Forage			126					1990/12/24	INDIA		
					Forage	USAID		3,360	Forage								1990/12/6	INDIA		
					Forage	UNICEF		3,360	Forage								1990/12/6	INDIA		
			GBOWELE	BARODJI	Forage	UNICEF		3,360	Forage								2002/7/11	AFRIDEV		
					Forage	USAID		3,360	Forage								1993/9/7	INDIA		
					Forage	UNICEF	REGI/DGH	41.5	mgmatite fracturé		5.65						1981/10/4	INDIA	manuelle	
			GBOWELE	BOTOHOU	Forage	UNICEF		3,360	Forage								1994/12/1	INDIA		
					Forage	USAID		3,360	Forage								1994/1/1	INDIA		
					Forage	UNICEF	REGI/DGH	41.5	mgmatite fracturé		5.65						1981/10/4	INDIA	manuelle	
			GBOWELE	GBOWELE	Forage	UNICEF		3,360	Forage								1994/12/1	INDIA		
					Forage	USAID		3,360	Forage								1994/1/1	INDIA		
					Forage	UNICEF	REGI/DGH	41.5	mgmatite fracturé		5.65						1981/10/4	INDIA	manuelle	
			GBOWELE	GODJANAGON	Forage	UNICEF		3,360	Forage								1994/12/1	INDIA		
					Forage	USAID		3,360	Forage								1994/1/1	INDIA		
					Forage	UNICEF	REGI/DGH	41.5	mgmatite fracturé		5.65						1981/10/4	INDIA	manuelle	
			GBOWELE	GOZOUME	Forage	UNICEF		3,360	Forage								1994/12/1	INDIA		
					Forage	USAID		3,360	Forage								1994/1/1	INDIA		
					Forage	UNICEF	REGI/DGH	41.5	mgmatite fracturé		5.65						1981/10/4	INDIA	manuelle	
			GBOWELE	HASSEHOU	Forage	UNICEF		3,360	Forage								1994/12/1	INDIA		
					Forage	USAID		3,360	Forage								1994/1/1	INDIA		
					Forage	UNICEF	REGI/DGH	41.5	mgmatite fracturé		5.65						1981/10/4	INDIA	manuelle	
			GBOWELE	KOUTEOU	Forage	UNICEF		3,360	Forage								1994/12/1	INDIA		
					Forage	USAID		3,360	Forage								1994/1/1	INDIA		
					Forage	UNICEF	REGI/DGH	41.5	mgmatite fracturé		5.65						1981/10/4	INDIA	manuelle	
			GBOWELE	KOZODJI I	Forage	UNICEF		3,360	Forage								1994/12/1	INDIA		
					Forage	USAID		3,360	Forage								1994/1/1	INDIA		
					Forage	UNICEF	REGI/DGH	41.5	mgmatite fracturé		5.65						1981/10/4	INDIA	manuelle	
			GBOWELE	KPAKPASSA	Forage	UNICEF		3,360	Forage								1994/12/1	INDIA		
					Forage	USAID		3,360	Forage								1994/1/1	INDIA		
					Forage	UNICEF	REGI/DGH	41.5	mgmatite fracturé		5.65						1981/10/4	INDIA	manuelle	
			GBOWELE	TCHOKPONHOU	Forage	UNICEF		3,360	Forage								1994/12/1	INDIA		
					Forage	USAID		3,360	Forage								1994/1/1	INDIA		
					Forage	UNICEF	REGI/DGH	41.5	mgmatite fracturé		5.65						1981/10/4	INDIA	manuelle	
			GOUNSOE	AGBOMAGON	Forage	UNICEF		3,382	Forage								1994/12/1	INDIA		
					Forage	USAID		3,382	Forage								1994/1/1	INDIA		
					Forage	UNICEF	REGI/DGH	41.5	mgmatite fracturé		5.65						1981/10/4	INDIA	manuelle	
			GOUNSOE	DOVI	Forage	UNICEF		3,382	Forage								1994/12/1	INDIA		
					Forage	USAID		3,382	Forage								1994/1/1	INDIA		
					Forage	UNICEF	REGI/DGH	41.5	mgmatite fracturé		5.65						1981/10/4	INDIA	manuelle	
			GOUNSOE	EROKPOTAN	Forage	UNICEF		3,382	Forage								1994/12/1	INDIA		
					Forage	USAID		3,382	Forage								1994/1/1	INDIA		
					Forage	UNICEF	REGI/DGH	41.5	mgmatite fracturé		5.65						1981/10/4	INDIA	manuelle	
			GOUNSOE	GOUNSOE I	Forage	UNICEF		3,382	Forage								1994/12/1	INDIA		
					Forage	USAID		3,382	Forage								1994/1/1	INDIA		
					Forage	UNICEF	REGI/DGH	41.5	mgmatite fracturé		5.65						1981/10/4	INDIA	manuelle	
			GOUNSOE	HABADA FELICIEN	Forage	UNICEF		3,382	Forage								1994/12/1	INDIA		
					Forage	USAID		3,382	Forage								1994/1/1	INDIA		
					Forage	UNICEF	REGI/DGH	41.5	mgmatite fracturé		5.65						1981/10/4	INDIA	manuelle	
			GOUNSOE	LEKOBINONGON	Forage	UNICEF		3,382	Forage								1994/12/1	INDIA		
					Forage	USAID		3,382	Forage								1994/1/1	INDIA		
					Forage	UNICEF	REGI/DGH	41.5	mgmatite fracturé		5.65						1981/10/4	INDIA	manuelle	
			GOUNSOE	LOTOGO	Forage	UNICEF		3,382	Forage								1994/12/1	INDIA		
					Forage	USAID		3,382	Forage								1994/1/1	INDIA		
					Forage	UNICEF	REGI/DGH	41.5	mgmatite fracturé		5.65						1981/10/4	INDIA	manuelle	
			GOUNSOE	ADJIDJEDO	Forage	UNICEF		3,707	Forage								1994/12/1	INDIA		
					Forage	USAID		3,707	Forage								1994/1/1	INDIA		
					Forage	UNICEF	REGI/DGH	41.5	mgmatite fracturé		5.65						1981/10/4	INDIA	manuelle	
			GOUNSOE	AFFOSSOGBE	Forage	UNICEF		3,707	Forage								1994/12/1	INDIA		
					Forage	USAID		3,707	Forage								1994/1/1	INDIA		
					Forage	UNICEF	REGI/DGH	41.5	mgmatite fracturé		5.65						1981/10/4	INDIA	manuelle	
			GOUNSOE	AZEHOOUNGUEDEGON	Forage	UNICEF		3,707	Forage								1994/12/1	INDIA		
					Forage	USAID		3,707	Forage								1994/1/1	INDIA		
					Forage	UNICEF	REGI/DGH	41.5	mgmatite fracturé		5.65						1981/10/4	INDIA	manuelle	
			GOUNSOE	DAVINONGON	Forage	UNICEF		3,707	Forage								1994/12/1	INDIA		
					Forage	USAID		3,707	Forage								1994/1/1	INDIA		
					Forage	UNICEF	REGI/DGH	41.5	mgmatite fracturé		5.65						1981/10/4	INDIA	manuelle	
			GOUNSOE	GLOSSIGON	Forage	UNICEF		3,707	Forage								1994/12/1	INDIA		
					Forage	USAID		3,707	Forage								1994/1/1	INDIA		
					Forage	UNICEF	REGI/DGH	41.5	mgmatite fracturé		5.65						1981/10/4	INDIA	manuelle	
			GOUNSOE	GOUJANIAGON	Forage	UNICEF		3,707	Forage								1994/12/1	INDIA		
					Forage	USAID		3,707	Forage								1994/1/1	INDIA		
					Forage	UNICEF	REGI/DGH	41.5	mgmatite fracturé		5.65						1981/10/4	INDIA	manuelle	
			GOUNSOE	HOUNKPOGON	Forage	UNICEF		3,707	Forage								1994/12/1	INDIA		
					Forage	USAID		3,707	Forage								1994/1/1	INDIA		
					Forage	UNICEF	REGI/DGH	41.5	mgmatite fracturé		5.65						1981/10/4	INDIA	manuelle	
			GOUNSOE	LAKPOGON	Forage	UNICEF		3,707	Forage								1994/12/1	INDIA		
					Forage	USAID		3,707	Forage								1994/1/1	INDIA		
					Forage	UNICEF	REGI/DGH	41.5	mgmatite fracturé		5.65						1981/10/4	INDIA	manuelle	
			GOUNSOE	TCHOKPONGON	Forage															

Departement 県	Commune 市	Arrondissement 郡	Village 村落	Localite 集落	人口 (2005年)	井戸型式	ドナー機関名	掘削業者名	井戸口径 (cm)	井戸深度 (m)	地質	井戸洗浄 年月 日	静水位 (m)	掘削年月日	ホップメーカー	井戸ホップの型式と 備内容 (SE)	設			
COLLINES	DASSA- ZOUIME	SOCLOGBO	AGAO	BOGOUN	4,605	Forage	USAID		0					1994/1/1	INDIA					
				Forage	USAID		0					1988/6/25	INDIA							
				GO AFFOSSOGBE	4,605	Forage	USAID	FORAG.SA	0	43.12	fracturé	1998/6/24	8			1988/7/2	INDIA			
				Forage												1992/5/12	INDIA			
			N'VENOUMEDE	4,605	Forage	DANIDA	FORAG.SA		61.41	Granite sain	2000/12/28	18.95			2001/6/28	VERGNET				
			Forage													INDIA				
			TCHINANGON	4,605	Forage	DANIDA	FORAG.SA	0	43.12	fracturé	1998/6/24	8			1998/9/30	AFRIDEV				
			Forage													INDIA				
			AKOBA KERE	1,210	Forage											1992/2/7	INDIA			
			AKOBA CENTRE	1,210	Forage	IDA DANIDA	FORAG.SA		42.91							AFRIDEV				
			Bétou	1,210	Forage											AFRIDEV				
			Kamaté	1,210	Forage											AFRIDEV				
			Komaté	1,210	Forage	DANIDA										2004/1/30	INDIA			
			AHOSSIDOHO	1,740	Forage	U/US			126	Gneiss			9.5			1988/6/1	INDIA			
			DJIGBE	1,740	Forage	COOP92			0							1997/6/11	INDIA			
			DJIGBE	1,740	Puits Moderne	AUTRES			0				13			1960/1/1	INDIA			
			FERME MEDJANAVO	1,740	Forage	DANIDA	CGC-BENIN		126	64			8.42			2005/3/10	VERGNET			
			FERME MEDJINNAVO	1,740	Forage	DANIDA	CGC-CI			64							VERGNET			
			Hoco	1,740	Forage												VERGNET			
			TCHAHOUNKA	1,740	Forage	U/US	FORAG.SA	0	56	Gneiss fracturé	2001/5/8	20.3				1988/3/2	INDIA			
			Forage			DANIDA	FORAG.SA	1	65	Gneiss fracturé	2000/7/12	25.15				2000/10/1	AFRIDEV			
			Forage			DANIDA	FORAG.SA		56	Gneiss fracturé	2001/5/8	20.3				2001/6/29	VERGNET			
			DOGBO	496	Forage												INDIA			
			Itendantgon	496	Forage	DANIDA											AFRIDEV			
			vincent -gon	496	Forage	DANIDA	FORAG.SA		73.87							2000/5/19	AFRIDEV			
			VINCENTGON	496	Forage	PAYS BAS	FORAG.SA	126	49.66	fracturé	2005/11/7	30.7				2004/1/9	VERGNET			
			Forage													2006/3/16	VERGNET			
			GBONOU	1,566	Forage														AEV	
			Awaya	1,566	Puits Moderne															
			GBONOU BLOC A	1,566	Puits Moderne	COOP92			0								1989/12/29			
			AGBOGON	4,154	Forage	DANIDA	FORAG.SA		43.91							2004/1/13	VERGNET			
			EPP DJIHOUNDE	4,154	Forage	PAYS BAS	FORAG.SA	126	37.44	fracturé	2005/11/9	9.8				2006/3/17	VERGNET			
			Hounso	4,154	Forage	COOP92			0							1987/1/1	INDIA			
			Forage																	
			Forage																	
			Kpaloko	4,154	Forage													INDIA		
			Lanmanou	4,154	Forage	USAID			0								1988/1/1	INDIA		
			Lao	4,154	Forage	PAYS BAS	FORAG.SA	126	67.74							2006/3/19	VERGNET			
			MINIFFI BLOC A	4,154	Puits Moderne											1981/5/1	INDIA			
			QLOORUN SOGO	4,154	Forage	DANIDA	CGC-BENIN	126	45.35				13.64			2005/3/10	VERGNET			
		Sotèdji	4,154	Forage	IDA DANIDA	FORAG.SA		61.48	Quartzite	1998/6/19	25.93					INDIA				
		TEMEDIRE	4,154	Forage	IDA DANIDA	FORAG.SA		61.48	Quartzite	1998/6/19	25.93				1998/9/24	AFRIDEV				
		AGAH	1,138	Forage	USAID			0							1989/2/27	INDIA				
		DJABATAN	1,138	Forage	DANIDA	CGC-CI										AFRIDEV				
		GANKPETIN	1,138	Forage	COOP92			0							1982/1/1	INDIA				
		ITCHEGOU-TRE	578	Forage	USAID			0							1994/12/13	INDIA				
		ITCHEGUE-SOTRE	612	Forage	USAID			0							1989/10/27	INDIA				
		ITCHOGUE-SOTRE	612	Forage	USAID			0							1989/10/28	INDIA				
		Forage													1992/9/30	INDIA				
		KPEKPEDE	478	Forage	USAID			0							1989/10/27	INDIA				
		LAGUEMA-TRE	987	Puits Moderne											1971/5/28					
		TCHAMISSI	987	Forage											1989/10/27	INDIA				
		ADJALE	949	Forage	U/US			126				2.9			1990/2/27	INDIA				
		CS TRE	949	Forage	DANIDA	CGC-CI		53								INDIA				
		CSA TRE	949	Forage	DANIDA	CGC-BENIN	126	52.5				2.8			2005/2/23	INDIA				
		KPETEKPETE	949	Forage	USAID			0							1989/1/12	INDIA				
		LEMA-TRE	949	Forage	USAID			0							1992/10/3	INDIA				
		LEMA-TRE	949	Forage	U/BIRD			155	10	Granite		5.7			1982/3/1	INDIA				
		SEME-TRE	223	Forage												INDIA				
		AFFIZOUNGO I	1,625	Forage	BN										2003/12/10	AFRIDEV				
		ADJA	1,625	Forage														AEV		
		ATOTINDJI	1,625	Forage	IDA DANIDA			0							2000/9/30	AFRIDEV				
		SOKANME	1,625	Puits Moderne																
		AGNAME	2,270	Puits Moderne																
		ANGOLA	2,270	Forage												1991/5/15	INDIA			
		AFFIZOUNGO II	2,270	Puits Moderne																
		HOUEGBO	2,270	Forage	Autres			0							1991/11/20	INDIA				
		LOGBONDJEDJI	2,270	Forage												AFRIDEV				
		ANTADJI	3,560	Forage	USAID			0							1992/3/28	INDIA				
		AWIME	3,560	Puits Moderne	Autres			0							1990/7/21	INDIA				
		ALLAWENOUSSA I	3,560	Puits Moderne	FED															
		KPODJIKIKI	3,560	Forage												INDIA				
		PIERRE DOHO	3,560	Forage	IDA DANIDA	SOCAFOR.SA	0	64.7	Gneiss fracturé	2000/2/22	10.76				1992/3/16	INDIA				
		TOUGAN DOHO	3,560	Forage	DANIDA	CGC-BENIN	126	69.82				12.64			1998/7/11	AFRIDEV				
															2005/2/18	VERGNET				

Departement 県	Commune 市	Arrondissement 郡	Village 村落	Localite 集落	人口 (2005年)	井戸型式	ドナ-機関名	掘削業者名	井戸口径 (cm)	井戸深度 (m)	地質	井戸洗浄 年月日	静水位 (m)	掘削年月日	ポンプメーカー	井戸の型式と 備内容 (SE)	設				
COLLINES	GLAZOUE	GLAZOUE	ZONGO	ZONGO C	4,674	Forage	BN	FORAG.SA						2004/1/31							
			GOME	GOME	EGNIKE		4,439	Forage	U/US		126				9.44	1990/10/31	INDIA				
																6.7	1980/9/1	INDIA			
					GOME BLOC A		4,439	Forage	U/BIRD		155			Granite				1981/1/1	INDIA		
																	11.46	1965/2/11			
																	3.69	1990/1/10	INDIA		
																			1989/12/16	PEA	
				IFADA GOME		4,439	Forage	U/US		126											
			ITALE		4,439	Forage															
			ITALE GOME		4,439	Forage															
			ZOUNGUE		4,439	Forage															
			HAYA	HAYA	HAYA		1,203	Forage	DANIDA	FORAG.SA		0	64	Gneiss altéré	2000/4/5	9.75	1994/2/22	INDIA			
																		2000/1/8	AFRIDEV		
																		1983/1/25	INDIA		
																		1991/8/15	INDIA		
																		2005/3/17	VERGNET		
																		1983/3/31	INDIA		
				SOKPATIN		1,203	Forage	DANIDA	CGC-BENIN	126											
			TANKOSSI	TANKOSSI		539	Forage	DANIDA			98			Granite syntectonique		10					
			TCHATCHEGOU	TCHATCHEGOU BLOC A		1,283	Puits Moderne														
			KPAKPAZA	KPAKPAZA	ABROME		1,601	Forage	DANIDA	CGC-CI			44				2004/3/26	VERGNET			
					ATOGBO		1,601	Forage	UNICEF				0						1994/1/28	INDIA	
																			1994/2/4	INDIA	
					KPAKPAZA BLOC A		1,601	Forage	UNICEF				0		Gneiss		17.9	1990/4/15	INDIA		
																			1993/1/19	INDIA	
				ZONGO		1,601	Forage	UNICEF				0						1983/1/21	INDIA		
																		1981/5/5	INDIA		
				SOWE I	SOWE I BLOC A		3,319	Forage	UNICEF									1994/12/19	INDIA		
																			1994/1/1	INDIA	
			SOWE II	SOWE II		483	Forage	USAID			0						2002/9/21	AFRIDEV			
																		2003/1/1	INDIA		
			YAWA	ADJANOU		819	Forage	DANIDA	CGC-CI			40									
			TANKOSSI	YAWA		819	Forage	UNICEF									1983/1/27	INDIA			
																		1993/1/1	INDIA		
			YAWA		819	Forage	UNICEF				0						1992/2/19	INDIA			
											126				12.5		1989/5/2	INDIA			
			MAGOUMI	AIDJESSO	AIDJESSO BLOC A		2,223	Forage	USAID			0						1983/4/17	INDIA		
					HOUALA	HOUALA		1,113	Forage	DANIDA	FORAG.SA		38.03					2004/1/29	AFRIDEV		
																			1982/1/1	INDIA	
					MONSO	MONSO BLOC A		2,738	Forage	COOP92	REGI/DGH		0	53.5	Granite		9.2		1982/1/1	VERGNET	
				BOUBOU	BOUBOU		1,198	Forage	DANIDA	CGC-CI			61.98								
					CSA MAGOUMI		1,198	Forage	COOP92	REGI/DGH		0	83	Migmatite		5.4		1981/9/7	INDIA		
																			1998/1/1	INDIA	
			OGUIRIN	OGUIRIN		1,198	Forage	DANIDA	FORAG.SA		126	34.2			4.68		2003/12/9	VERGNET			
																		2005/3/18	INDIA		
				OGUIRIN		1,198	Forage	DANIDA	CGC-BENIN	126		3					2003/12/10	AFRIDEV			
																		1991/12/18	INDIA		
			OUEDEME	GOTO	GOTHO		2,906	Forage	PAYS BAS	CGC-BENIN	126		38	fracturé	2005/12/6	6.3		2006/3/22	VERGNET		
					GOTO BLOC A		2,906	Forage	IDA DANIDA										2000/12/10	AFRIDEV	
																			1983/3/22	INDIA	
					HLOHLODJI BERNADINGON		2,906	Forage	U/FEN1				98		Granite syntectonique		7.8		2000/8/16	AFRIDEV	
				LIFODJI		2,906	Forage	IDA DANIDA				0									
				KPOTA	ADOUGBELAN		2,489	Forage	U/US			126		54.92	Gneiss fracturé	2001/1/25	4.95		2001/6/2	AFRIDEV	
			ATCHADOHO			2,489	Forage	USAID				0						1992/3/24	INDIA		
																		1989/2/16	INDIA		
			FINANGNONDOHO			2,489	Forage	UNICEF	REGI/DGH	126		42.64	granite à 2 micras	1983/1/15	3.5			1990/2/27	INDIA		
			GAMANHO II		2,489	Forage	USAID				0						1989/3/9	INDIA			
																	1989/3/20	INDIA			
			KPOTA BLOC A		2,489	Puits Moderne															
			KPOTA BLOC A		2,489	Puits Moderne															
			OUEDEME	OUEDEME BLOC A		1,928	Puits Moderne														
						1,928	Forage	USAID	REGI/DGH	0		69	schiste		2.2		1958/6/1				
																		1989/3/21	INDIA		
					1,928	Forage	U/US				126		Gneiss		2.78		2003/10/30	VERGNET			
																	1981/5/8	INDIA			
			YAGBO	ADJAHOUNKLODOHO		3,001	Forage	PAYS BAS	CGC-BENIN	126		39.99	fracturé	2005/12/8	16.1		2006/3/22	VERGNET			
				BOUKARIDOHO		3,001	Forage	USAID				0						1983/1/1	INDIA		
			DEOUNDOHO		3,001	Forage	UNICEF	REGI/DGH	126		36.4	fracturé					1990/9/27	INDIA			
			GOHOUNGIBIDOHO		3,001	Forage	USAID				0						1988/2/1	AFRIDEV			
																	2000/5/16	AFRIDEV			

Departement 県	Commune 市	Arrondissement 郡	Village 村落	Localite 集落	人口 (2005年)	井戸型式	ドナー機関名	掘削業者名	井戸口径 (cm)	井戸深度 (m)	地質	井戸洗浄 年月日	静水位 (m)	掘削年月日	ポンプカー	井戸の型式と 備内容 (SE)	設					
COLLINES	GLAZOUE	OUEDEME	YAGBO	SIMONDOHO	3,001	Forage		Autres	0					2003/11/12	AFRIDEV							
				TERRAINDEJI	3,001	Forage		DANIDA	CGC-CI		61	Granite	2003/1/25	11	2000/10/25	AFRIDEV						
				YAGBO KPAKPASSA	3,001	Forage											1990/9/28	INDIA				
				ZANOU DOHO	3,001	Forage		USAID	REGI/DGH		0	36.4	fracturé			1996/1/1	VERGNET					
				ZOUNGODO	3,001	Forage		U/US			126		Gneiss		4.76	1988/12/19	INDIA					
					3,001	Forage		USAID			0					1989/3/10	INDIA					
		SOKPONTA	CAMATE	CAMATE	AKOUEGBA	1,449	Forage		UNICEF	REGI/DGH	0	101	Granite		7.55	1993/10/19	INDIA					
						1,449	Forage		UNICEF		0				0	1993/6/1	INDIA					
						1,449	Forage		USAID			0					1989/11/12	INDIA				
						1,449	Forage		Autres			0					1995/6/1		AEV			
						1,449	Forage		OPEP/FKW			0					1993/1/1					
						1,449	Forage		USAID			0					1989/11/10	INDIA				
			SOKPONTA	SOKPONTA	Sokponta	KPAKO	1,449	Forage		USAID		0					1992/6/1	INDIA				
						OKPATABA	1,449	Forage		USAID		0						1989/11/10	INDIA			
						AKPIKPI	2,829	Forage		DANIDA	FORAG.SA		49.15	Granite fracturé	2000/12/30	8.49	2001/7/2	VERGNET				
							2,829	Forage		USAID	FORAG.SA		0	49.15	Granite fracturé	2000/12/30	8.49	1990/1/30	INDIA			
							2,829	Forage		IDA DANIDA	FORAG.SA		49.34	Gneiss migmatite	1998/6/25	35.05		1998/6/1	AFRIDEV			
							2,829	Forage		U/US	FORAG.SA		126	49.34	Gneiss migmatite	1998/6/25	35.05		1998/6/1	INDIA		
				TCHAKALOKE	TCHAKALOKE	Okela		1,882	Forage		UNICEF		0				2.4	1994/6/1	INDIA			
								1,882	Forage													
								1,692	Puits Moderne		SETRA			0				10.38	1965/2/11			
								1,692	Forage		U/BIRD			165		Granite		0.11	1983/3/2	INDIA		
								1,692	Forage		PAYS BAS	CGC-BENIN		126	43.89	fracturé	2005/12/1	6.82	2006/3/20	VERGNET		
								1,692	Forage		U/US			126		Gneiss		3.11	2001/12/5	VERGNET		
		THIO	ABESSOUHOUE	ABESSOUHOUE	CEG THIO	1,692	Forage		UNICEF		0					1914/6/30	INDIA					
						1,692	Puits Moderne		AUTRES			0					1956/11/14					
						2,014	Forage															
						2,014	Puits Moderne															
						2,014	Forage		U/US	FORAG.SA		126	42.81	Gneiss fracturé	2001/1/22	4.6	1996/2/27	INDIA				
						2,014	Forage		U/US			126		Gneiss		9.19	1988/12/2	INDIA				
			AGOUAGON	AGOUAGON	AGOUAGON CENTRE - ADOMADA		1,114	Forage		UNICEF	REGI/DGH		67	granite à 2 micas	1983/1/18			INDIA				
							1,114	Forage											INDIA			
							997	Forage		COOP92			0						1983/3/1	INDIA		
							909	Forage		CROIX ROUGE	VEERA											
							909	Forage											1988/12/9	INDIA		
							909	Forage											1991/8/10	INDIA		
			HOKO	HOKO	Camp Peuhl		1,703	Forage		DANIDA	FORAG.SA		43.25	Granite fracturé	2000/7/16	24.18	2002/2/4	INDIA				
							1,703	Forage		U/BIRD	FORAG.SA		200	55	Gneiss fracturé	2001/1/23	3.02	1983/6/30	INDIA			
							1,703	Forage		IDA DANIDA	FORAG.SA		0	55	Gneiss fracturé	2001/1/23	3.02	2001/12/10	AFRIDEV			
							1,703	Forage		USAID			0						1992/6/4			
							1,703	Puits Moderne														
							762	Forage											1988/12/13	INDIA		
		KPASSALI	KPASSALI	KPASSALI BLOC C		762	Forage									1988/8/1	INDIA					
						1,263	Forage		USAID		0						1988/7/30	INDIA				
						1,263	Forage		UNICEF	REGI/DGH		48.85	Granite fracturé				1983/6/30	INDIA				
						1,263	Forage		COOP92			0					1983/2/1	INDIA				
						1,263	Forage		COOP92			0					1982/1/1	INDIA				
						762	Forage											1988/12/13	INDIA			
		RIFFO	RIFFO	RIFFO		762	Forage		UNICEF	REGI/DGH		65	Granite			1998/10/2	AFRIDEV					
						1,634	Forage		USAID		0						1990/3/10	AFRIDEV				
						1,634	Forage											INDIA				
						779	Forage		UNICEF	REGI/DGH		45	Granite à biotite	1983/2/27								
						779	Forage		COOP92			0						1983/2/4	INDIA			
						779	Forage		DANIDA	CGC-CI		62	Granite			5		1990/2/10	INDIA			
		ZAFFE	ZAFFE	KABOLE	KABOLE	1,508	Forage									1990/2/10	INDIA					
						1,508	Forage										2004/1/1					
						1,508	Forage		DANIDA	CGC-CI		74	Granite			2	2004/1/16	AFRIDEV				
						1,149	Forage		UNICEF	REGI/DGH		60.8										
						1,149	Forage											1987/6/12	INDIA			
						1,149	Forage											1982/6/2	AFRIDEV			
		MENDENGBE	MENDENGBE	MENDENGBE		2,421	Forage									2004/10/1						
						2,421	Forage		DANIDA	CGC-CI		61						VERGNET				
						2,421	Forage		DANIDA	FORAG.SA		0	49.34	Gneiss migmatite	1998/6/25	35.05		1998/12/1	INDIA			
						2,421	Forage											2004/2/1				

Departement 県	Commune 市	Arrondissement 郡	Village 村落	Localite 集落	人口 (2005年)	井戸型式	ドナー機関名	掘削業者名	井戸口径 (cm)	井戸深度 (m)	地質	井戸洗浄 年月 日	静水位 (m)	掘削年月日	ポンプメーカー	井戸ポンプの型式と 備内容 (SE)	設																						
COLLINES	GLAZOUÉ	ZAFFE	MENDENGBE	OLA	2,421	Forage	DANIDA		0					2002/1/29	AFRIDEV																								
							Forage									1988/11/29	INDIA																						
							Forage																																
			ZAFFE	ATAKPA	3,024	Forage	USAID		0								1990/1/30	INDIA																					
				GRADER (ZONGO)	3,024	Forage	IDA DANIDA		0								2000/3/6	VERGNET																					
				KPEBODI	3,024	Forage	UNICEF		0		Maëstrichtien		17.5				1994/11/14	INDIA																					
				MARIAMAM	3,024	Forage	COOP92		0								1983/3/23	INDIA																					
				MARIAMAN	3,024	Forage			0								2000/6/1		PEA																				
				OLA	3,024	Forage	USAID		0								1990/1/30	INDIA																					
				OLA	3,024	Forage	COOP92		0								1983/3/23	INDIA																					
	TOGO	3,024	Forage	USAID		0								1994/11/29	INDIA																								
														1991/8/1																									
																			AGBORO IDOUYA	AGBORO IDOUNYA	1,900	Forage	DANIDA																
																							Forage	SUI			0						1984/4/27	INDIA	manuelle				
																							Puits Moderne					0						2001/1/30		Ouvrage sans pompe			
																							Forage	DANIDA	CGC-CI		48						2004/1/31						
																						FERME EMILE	1,900	Forage	UNICEF		0							INDIA	manuelle				
																						LIANDEGO	1,900	Forage	UNICEF		0							INDIA	manuelle				
																						TCHIBOZO	1,900	Puits Moderne															
																			AGBORO KOMBON	KOMBON	1,265	Forage	Autres		0								1991/6/15	INDIA					
																							Forage				0						1991/9/16	INDIA	manuelle				
																			BOTTI HOUÉGBO	BOTTI HOUÉGBO	819	Forage	Autres		0			49.37		Gneiss fracturé	1998/11/11	6.01	1984/5/1	INDIA					
																							Forage	IDA DANIDA	FORAG.SA		0	49.19		Gneiss fracturé	1999/12/14	13.13		AFRIDEV					
																			CHALLA OGOI	ADJIBOYE	ADJIBOYE	2,736	Forage	BN															
																								Puits Moderne	2FED		1400			Granite		5.2	1971/6/1						
																								Forage	DANIDA	CGC-CI		37			Gneiss		7.6	2004/4/20	INDIA				
																				CHALLA OGOI	ANSEKE	2,736	Forage	DANIDA	CGC-BENIN	126	37.48						7.6	2005/1/26	INDIA				
																					BABA-IDOHO	2,736	Forage	SUI			0								INDIA	manuelle			
																					BABA KETOU	2,736	Puits Moderne	FED			0		8							Ouvrage sans pompe			
																					BABA-BONI	2,736	Forage											1984/2/24	INDIA				
																					BABA-IDOHO	2,736	Forage					0							INDIA				
																				CHALLA OGOI	2,736	Forage	UNICEF			0								INDIA	manuelle				
																				GBEDE	GBEDE	1,215	Forage	Autres		0									INDIA	manuelle			
																							Forage	U/US			0						1990/7/17	INDIA	manuelle				
																			KOKORO	KOKORO GARE		2,496	Puits Moderne																
																								Forage	UNICEF		0						1994/9/13	INDIA	manuelle				
																							Forage	Autres		0							1984/3/19		manuelle				
																							Forage	SUI		0								INDIA	manuelle				
																							Forage	DANIDA	FORAG.SA								2001/1/22	VERGNET					
																							Forage				0							INDIA	manuelle				
																							Forage	Autres			0						1981/6/5	INDIA	manuelle				
																							Forage				0							INDIA	manuelle				
																							Forage	Autres			0						2000/3/29	AFRIDEV	manuelle				
																							Forage	UNICEF			0						2000/2/26	VERGNET	manuelle				
																			OUESSE	DJEGBE	ADJAHA	ADJAHA BLOC A	3,029	Forage															
																								Forage				0											
																				LOKOSSA	LOKOSSA BLOC B	1,413	Forage											2004/2/3					
																								Forage				0							INDIA	manuelle			
																				GBANLIN	WLA	SOKPOHOUNTA		2,128	Forage				0					1990/5/17	INDIA	manuelle			
																						GBANLIN	GANLIN DANTEGOUDO	5,787	Forage	UNICEF				0									
																							BLOC G	5,787	Forage	IDA DANIDA	FORAG.SA		69.97						2005/1/24	VERGNET			
																							GBANLIN AKODEDJRO	5,787	Forage	IDA DANIDA	FORAG.SA	165	61.46	Granite									
																							GBANLIN COMMUNE	5,787	Forage	Autres			0								INDIA	manuelle	
																							GBANLIN DJANDJI	5,787	Forage	PAGER	FORAG.SA		61.29	Granite fissuré	2000/1/11	2.06			2000/3/19	VERGNET			
																			gbanlin gare				5,787	Forage	UNICEF			0	Granite		12.3			1994/4/27	INDIA				
																			gbanlin kodogrodji				5,787	Forage	UNICEF			0						1994/5/12	INDIA	manuelle			
																			gbanlin tokimin				5,787	Forage				0								INDIA	manuelle		
																			Monwadjodoho				5,787	Forage	IDA DANIDA	FORAG.SA		61.29	Granite fissuré	2000/1/11	2.06			2001/6/1	AFRIDEV				
																							Puits Moderne																
																			IDADJO	TOSSO	SILINHOUNDJI		5,787	Forage	DANIDA	CGC-CI		38				1	2004/4/23	INDIA					
																					SININDJI II		5,787	Forage	DANIDA	CGC-BENIN	126	69.97				8.58	2005/3/11	VERGNET					
																					SININDJI III		5,787	Forage	DANIDA	CGC-BENIN	126	50.05				5.69	2005/3/11	VERGNET					
																					SININHOUNDJI		5,787	Forage	DANIDA	CGC-BENIN	126	37.81				1.42	2005/2/18	INDIA					
																					AZRAHOU	2,310	Forage	UNICEF			126					10.1	1990/4/3	INDIA	manuelle				
																					IDADJO-IDI-OGOUFE	2,310	Forage	SUI			127			Gneiss à biotite		15	1984/1/1	INDIA					
																					ILOU AWO	2,310	Forage	UNICEF			0			Granite		20.7	1994/4/23	INDIA					
																					TOSSO	1,099	Forage	PAGER			0						2001/1/23	VERGNET	manuelle				
																					VOSSA	BAKANME	5,313	Forage	Autres			0							VERGNET	manuelle			
																						KPLEDOHO	5,313	Forage				0							INDIA	manuelle			
																			WOKPA	5,313		Forage	DANIDA	CGC-BENIN	126	49				1.15		2005/3/11	VERGNET						
																			YENAWA	YENAWA	5,313	Forage	DANIDA	FORAG.SA											AEV				
																							Puits Moderne	UEEB			0	9					1999/12/14						
																			KEMON	AKPERO	AKPERO BLOC A		2,103	Puits Moderne															
																									Puits Moderne														
																									Puits Moderne	PGRN			0						1999/1/1				
																									Forage	DANIDA			0							INDIA			

Departement 県	Commune 市	Arrondissement 郡	Village 村落	Localite 集落	人口 (2005年)	井戸型式	ドナー機関名	掘削業者名	井戸口径 (cm)	井戸深度 (m)	地質	井戸洗浄 年月 日	静水位 (m)	掘削年月日	ポンプメーカー	井戸ポンプの型式と 備内容 (SE) 設				
COLLINES	OUESSE	KEMON	AKPERO	EKPA	2,103	Forage	DANIDA							1990/6/28	INDIA					
						Forage	DANIDA		0							1984/3/12	INDIA			
		KEMON	HEMON ADELAHOUM	KILIBO AGUINNIM	3,745	Forage	UNICEF									2000/6/9	ABI			
				ODELAKOUN	3,745	Puits Moderne	PGRN										1997/6/21			
						Puits Moderne	Autres			0							2002/2/28			
				OGBO ONIBOUKOU	3,745	Forage	DANIDA	FORAG.SA			43.09	Granite fracturé	2000/6/29	20.35			1990/6/9	INDIA		
				OKE AFFO	3,745	Forage	DANIDA	FORAG.SA	0		43.09	Granite fracturé	2000/6/29	20.35			2002/9/14	AFRIDEV		
			HEMON ADO	GODI	3,079	Forage	DANIDA	FORAG.SA			42.82	Granite fracturé	2000/12/22	5.05				INDIA		
						Puits Moderne	UEEB													
				KEMOU ADO BLO A	3,079	Forage	DANIDA	FORAG.SA									2002/12/1	AFRIDEV		
						Forage	DANIDA	FORAG.SA											INDIA	
						Puits Moderne											1971/11/11			
		KILIBO	KILIBO ADJOUGOU	KILIBO AGUININ	3,079	Forage	PAYS BAS	CGC-BENIN	126	40.6	Granite	2006/2/15	7.1			2006/3/22	VERGNET			
				KOHO	3,079	Forage	DANIDA	FORAG.SA			42.82	Granite fracturé	2000/12/22	5.05			2001/6/26	AFRIDEV		
				KILIBO ADJOUGOU BLOC A	3,716	Puits Moderne	FED													
				MEDEDJRO JERUSALEM	3,716	Forage	IDA DANIDA	FORAG.SA			61.33	fracturés	1999/11/29	6.76			2000/3/12	AFRIDEV		
						Forage													INDIA	
			KILIBO GARE	KILIBO GARE		1,124	Forage		Autres			0					1983/9/30	INDIA	manuelle	
							Puits Moderne												INDIA	manuelle
							Forage					0						1998/6/30		AEV
			KILIBO OLATA	KILIBO OLATA		4,912	Forage		Autres			0					1990/6/9	INDIA		
							Forage					0						1993/6/30	INDIA	
			YAOUI	IFONIN	YAOUI II	3,035	Forage					0					2002/6/30	AFRIDEV	manuelle	
						3,035	Forage	UNICEF	REGI/DGH			0	47.5	migmatique fracturé				1983/6/30	INDIA	manuelle
			LAMINO	ARTANNONDOHO	ATANNONDOHO BLOC C	2,890	Forage					0					1990/7/16	INDIA	manuelle	
					AWOSALA I	2,890	Forage	PAYS BAS	CGC-BENIN			32.1		2006/3/6	14.4			VERGNET		
					BAKADJI	2,890	Forage	PAYS BAS	CGC-BENIN			57.2		2006/3/6	3.52			VERGNET		
						Forage	DANIDA	FORAG.SA	1		42.74	Granite fracturé	2000/12/9	4.9			2001/6/22	AFRIDEV		
						Forage	DANIDA	FORAG.SA			42.78	fracturé	2000/12/19	5			2001/6/23	AFRIDEV		
		BOTTI		BOTTI CENTRE	DOKOTON	3,662	Forage	DANIDA	FORAG.SA			60.9	fracturé							
						3,662	Forage					0						1984/4/1	INDIA	
						3,662	Puits Moderne	FED				0								Ouvrage sans pompe
		GBEME		ADJATOKPA		2,640	Forage	DANIDA	CGC-BENIN	126	44.21				6.34		1981/4/28	INDIA	manuelle	
						2,640	Forage	DANIDA	CGC-CI			41					2005/3/11	VERGNET		
						2,640	Forage	DANIDA	CGC-BENIN	126		40.65				0.8		2004/4/22	INDIA	
						2,640	Forage					0						2005/1/27	INDIA	
						2,640	Forage		Autres			0							INDIA	manuelle
		KPASSA		KPASSA CENTRE		3,757	Forage		Autres			0					1980/9/6	INDIA	manuelle	
							Forage					0					1990/6/8	INDIA		
		LAMINO	AWOZOLA	EDJIGBE	5,589	Forage	PAYS BAS	CGC-BENIN	126	41.7	Granite	2006/2/15	16			1984/9/30	INDIA	manuelle		
				Ferme GBEDJROMEDE	5,589	Forage					0					1994/6/11	INDIA			
					5,589	Forage						0					2006/3/23	VERGNET		
						Puits Moderne					0								Ouvrage sans pompe	
						Forage					0							INDIA	manuelle	
		ODOUGBA	DOKOUNDOHO	DOKOUNDOHO		1,418	Forage	IDA DANIDA	FORAG.SA	0	43.99	Gneiss fracturé	1999/12/6	4.41		2000/3/20				
							Forage	Autres	FORAG.SA	0		43.99	Gneiss fracturé	1999/12/6	4.41			INDIA	manuelle	
							Forage	IDA DANIDA	FORAG.SA	0		43.99	Gneiss fracturé	1999/12/6	4.41			2000/3/17	AFRIDEV	manuelle
							Forage	U/US	FORAG.SA	126		43.99	Gneiss fracturé	1999/12/6	4.41			1990/3/13	INDIA	
							Forage	DANIDA	CGC-CI										VERGNET	
			N'GBEHOUEDO	N'GBEHOUEDO BLOC A		4,010	Forage	DANIDA	FORAG.SA			42.74	fracturé	2000/12/21	7.8		2001/6/24	AFRIDEV		
							Forage	BN	FORAG.SA	0		55.25	fissurés	1999/12/9	5.8			2000/3/14	AFRIDEV	manuelle
							Forage	BN	FORAG.SA	0		55.25	fissurés	1999/12/9	5.8			2002/3/15	AFRIDEV	manuelle
							Forage	IDA DANIDA	FORAG.SA			55.25	fissurés	1999/12/9	5.8					
							Forage	SUI	FORAG.SA	0		55.25	fissurés	1999/12/9	5.8			1983/12/1	INDIA	
			ODOUGBA	N'GBEHOUEDO BLOC B		4,010	Forage	IDA DANIDA	FORAG.SA	0		49.07	Migmatite fracturé	1999/12/6	1.44		1981/6/10	AFRIDEV	manuelle	
							Forage	IDA DANIDA	FORAG.SA	0		55.25	fissurés	1999/12/9	5.8			1981/6/10	INDIA	manuelle
						3,928	Forage					0						2004/2/4		
	3,928				Puits Moderne					0						1999/9/26		Ouvrage sans pompe		
	3,928				Forage	SUI		127			Gneiss à biotite			7		1983/12/1	INDIA			
	3,928	Forage					0						1990/5/30	INDIA	manuelle					

Departement 県	Commune 市	Arrondissement 郡	Village 村落	Localite 集落	人口 (2005年)	井戸型式	ドナ-機関名	掘削業者名	井戸口径 (cm)	井戸深度 (m)	地質	井戸洗淨 年月 日	静水位 (m)	掘削年月日	ポンプ-カ-	井戸ポンプの型式と 備内容 (SE)	設						
COLLINES	OUESSE	OUESSE	ODOUGBA	ODOUGBA	ODOUGBA BLOC A	3,928	Forage	DANIDA	FORAG.SA	0	42.75	LEUCOCRATE	2000/12/9	9.41		AFRIDEV	manuelle						
							Forage	Autres	FORAG.SA	0	61.69	Gneiss fracturé	1998/7/14	32.15	1981/6/15	INDIA	manuelle						
							Forage	DANIDA	FORAG.SA	0	61.69	Gneiss fracturé	1999/12/20	32.15	1999/7/14	AFRIDEV	manuelle						
							Forage	DANIDA	FORAG.SA	0	42.75	LEUCOCRATE	2000/12/9	9.41	1994/6/10	INDIA	manuelle						
							Forage	DANIDA	CGC-CI								VERGNET						
			ODOUGBA	ZOGBA TREKOU	ZOGBA TREKOU BLOC A	1,926	Forage	Autres	FORAFRIQUE	0	43.14	mgmatite fracturé	1999/12/8	10.86	1990/5/19	INDIA							
							Forage	IDA DANIDA	FORAFRIQUE	0	43.14	mgmatite fracturé	1999/12/8	10.86	2000/3/1	AFRIDEV	manuelle						
							Forage	PAGER		0					2001/7/3	VERGNET	manuelle						
							Forage	IDA DANIDA	FORAG.SA	165	43.14	mgmatite fracturé	1999/12/8	10.86		INDIA							
							Forage	BN	FORAG.SA	0	43.19	Granite fissuré e	2000/1/14	26.01	2000/3/18		manuelle						
			ATATA	ATATA	ATATA	1,079	Forage	BN	FORAG.SA	0	55.39	mgmatite fracturé	1999/12/1	24.74	2000/3/23	AFRIDEV	manuelle						
							Forage	IDA DANIDA	FORAG.SA		61.53												
							Forage	IDA DANIDA	FORAG.SA		61.33	Gneiss fracturé											
							Forage	Autres		0							INDIA	manuelle					
							Forage	UNICEF		0						1990/5/14	INDIA	manuelle					
			LAKOKO	LAKOKO	LAKOKO	1,406	Forage	UNICEF		0					1990/5/14	INDIA	manuelle						
							Forage	Autres	FORAG.SA	0	55.39	mgmatite fracturé	1999/12/1	24.74				manuelle					
							Forage	IDA DANIDA	FORAG.SA		42.95	Gneiss fracturé	1999/12/2	5.43	1990/6/5	INDIA							
							Forage	BN	FORAG.SA	0	42.95	Gneiss fracturé	1999/12/2	5.43	2000/3/27								
							Forage	IDA DANIDA	FORAG.SA	0	50	Granite fissuré	1999/12/3	5.85	2000/3/22	AFRIDEV	manuelle						
			ODOUGOU	ODOUGOU	ODOUGOU	2,378	Forage	UNICEF		0													
							Forage	IDA DANIDA	FORAG.SA	0	49.13	Gneiss fracturé	1999/12/26	22.19	2000/2/25								
							Forage	IDA DANIDA	FORAG.SA	0	61.05	Micaschiste fissuré	1999/12/6	7.65	1990/6/2	INDIA							
							Forage	IDA DANIDA	FORAG.SA	0	61.05	Micaschiste fissuré	1999/12/6	7.65		INDIA							
							Forage	IDA DANIDA	FORAG.SA	0	61.05	Micaschiste fissuré	1999/12/6	7.65	2000/3/23		manuelle						
							Forage	IDA DANIDA	FORAG.SA		64	Micaschiste fissuré	1999/12/17	11.33	2002/3/28								
							Forage	DANIDA	CGC-CI		38	Gneiss		2.62			AFRIDEV						
							Forage	DANIDA	CGC-BENIN	126	67.81			18.65	2005/3/23	VERGNET							
							Forage	IDA DANIDA	FORAG.SA		43.12	mgmatite fracturé	1999/12/15	6.26									
							Forage	UNICEF		0						1990/6/5	INDIA	manuelle					
			OUESSE CENTRE	OUESSE CENTRE	OUESSE CENTRE	6,085	Forage	UNICEF		0							INDIA	manuelle					
							Forage			0						INDIA	manuelle						
							Forage			0						INDIA	manuelle						
							Forage	SUI		127		Gneiss à biotite		0	1984/3/1	INDIA							
							Puits Moderne			0							Ouvrage sans pompe PEA						
			ZONGO	ZONGO	ZONGO	6,085	Forage	UNICEF	REGI/DGH	0	65	Gneiss fracturé		0	1990/5/17	INDIA							
			ZOGBA GAHOU	ZOGBAGAHOU	ZOGBAGAHOU	2,607	Forage	UNICEF		0					2004/6/1	INDIA	manuelle						
			TOUI	TOUI	TOUI	OGOUTEDO	OGOUTEDO	OGOUTEDO	4,982	Forage	Autres		0										
										Forage	UNICEF	REGI/DGH	0	42.55	Micaschiste Fracturé		2.3	1998/4/23	AFRIDEV	manuelle			
										Forage	UNICEF	REGI/DGH	0	42.55	Micaschiste Fracturé		2.3						
										Forage	Autres	REGI/DGH	0	37.5	Michashiste fracturé		2.4		AFRIDEV				
										Forage	UNICEF	REGI/DGH		37.5	Michashiste fracturé		2.4	2000/6/10	AFRIDEV				
										Forage	Autres		0							INDIA			
										Forage			0						1990/6/8	INDIA			
										Forage	Autres		0					2003/10/3					
										Puits Moderne			0						1983/10/3	INDIA			
										Forage	Autres		0						1994/5/19	INDIA	manuelle		
			TOUI CENTRE	TOUI CENTRE	TOUI CENTRE	6,901	Forage	Autres		0													
							Puits Moderne			0													
							Forage	Autres		0						1990/6/28							
							Puits Moderne			0													
							Forage			0													
			TOUI-GARE	TOUI-GARE	TOUI-GARE	4,572	Forage			0													
							Forage			0							1983/10/20	INDIA					
			TOUI-VAP	TOUI-VAP	TOUI-VAP	2,377	Puits Moderne																
							Forage										1984/3/26	INDIA					
							Forage										1983/11/7	INDIA					
			SAVALOU	SAVALOU	SAVALOU	DJALOUKOU	DJALOUKOU	DJALOUKOU	2,377	Forage			0										
										Forage	COOP92		0							1982/4/12	INDIA	manuelle	
										Forage	COOP92		0									INDIA	manuelle
										Forage													
										Forage													
										Forage	DANIDA	FORAG.SA	0	61.59	Gneiss fissuré	2000/7/25	19.1	1998/7/14	AFRIDEV	manuelle			
										Forage	IDA DANIDA	FORAG.SA		61.59	Gneiss fissuré	2000/7/25	19.1	2000/9/28	AFRIDEV				
										Forage													
										Forage													
										Forage													
			SAVALOU	SAVALOU	SAVALOU	DJALOUKOU	DJALOUKOU	DJALOUKOU	2,041	Forage	COOP92		0										
										Puits Moderne													
										Forage	COOP92		0								1992/10/15	INDIA	manuelle
										Forage	DANIDA	CGC-CI					13.4						
										Forage	DANIDA	CGC-BENIN	126	67.98			13.4	2005/3/18	VERGNET VERGNET				
										Forage													
										Puits Moderne	DANIDA	FORAG.SA		61.42	Quartzite fracturé	2000/4/11	13.78	2000/12/7	VERGNET				
										Puits Moderne	SVA		0				13	1991/7/2					
										Forage	COOP92	FORAG.SA	0	61.42	Quartzite fracturé	2000/4/11	13.78	1991/4/19	INDIA	manuelle			
										Forage	DANIDA	FORAG.SA	0	61.06	Gneiss fracturé	2001/1/11	20.14	2001/7/1	VERGNET				
			Forage	IDA DANIDA	FORAG.SA	0	61.06	Gneiss fracturé	2001/1/11	20.14	1998/7/14	AFRIDEV	manuelle										
			Forage											1995/3/10	INDIA								

Departement 県	Commune 市	Arrondissement 郡	Village 村落	Localite 集落	人口 (2005年)	井戸型式	ドナー機関名	掘削業者名	井戸口径 (cm)	井戸深度 (m)	地質	井戸洗浄 年月日	静水位 (m)	掘削年月日	ポンプカー	井戸ポンプの型式と 備内容(SE)	設					
COLLINES	SAVALOU	DJALOUKOU	DJALOUMA	AIDJEDO	1,730	Forage										AFRIDEV						
				AKLIKASSEHOUE	1,730	Forage												INDIA				
				DJALOUMA IGBERI	1,730	Puits Moderne	SVA									1983/6/16						
				DJALOUMA ISSALE	1,730	Forage	UNICEF		0		Maëstrichtien				7.73		1995/3/5	INDIA				
			DJALOUKOU	DJALOUMA	GLEJNI	1,730	Forage												1998/2/18	AFRIDEV	manuelle	
					ITAMI I	1,730	Forage												1990/2/6	INDIA		
					ITAMI II	1,730	Forage													INDIA		
					SODJAHOUÉ	1,730	Forage	UNICEF		0										INDIA	manuelle	
				KONKONDJI	KONKONDJI	ALLENIGBODJI	1,770	Forage												1995/3/12	INDIA	
						CAMP PEULH KOKODJI	1,770	Forage	DANIDA	CGC-CI			67.94									
		KONKONDJI				1,770	Forage	UNICEF	REGI/DGH				30	Gneiss fracturé				2000/5/31	AFRIDEV			
		KONKONDJI IGBERI				1,770	Puits Moderne															
		KONKONDJI ZONGO				1,770	Forage	IDA DANIDA				165	62.27	Gneiss								
		LEKOHAN				1,770	Puits Moderne	SVA												1988/5/19		
		DOUME	ABALA	ABALA	1,403	Puits Moderne																
				ABEOKOUTA	1,403	Forage	DANIDA				0								1991/5/8	INDIA	manuelle	
						Forage	DANIDA												1991/5/3	INDIA		
						Forage	DANIDA												2002/8/17	VERGNET		
			AFE-ZOUNGO	AGAN	1,403	Forage	DANIDA				0											
				AFFE	2,886	Forage	COOP92				0								1991/5/31	INDIA	manuelle	
				ISSALE AFFE	2,886	Forage														AEV		
			AMOU	ZONGO	2,886	Forage	DANIDA				0								1981/5/7	INDIA	manuelle	
				AMOU I	1,558	Puits Moderne																
				AMOU II	1,558	Puits Moderne	SVA												1991/2/5			
		DOUME-LAKOUN	DOUME-LAKOUN	IDJU	1,558	Forage	DANIDA	FORAG.SA			67.06	Gneiss fracturé		2000/12/12	11.6			2001/5/26	AFRIDEV			
						Puits Moderne													1997/9/11			
				CEG DOUME	2,099	Forage	PAYS BAS	FORAG.SA		126	53	granite fracturé		2005/11/20	11.6			2006/3/16	VERGNET			
				Doumè Lkoun centre	2,099	Forage													1984/5/7			
				EKPA I	2,099	Forage	IDA DANIDA	FORAG.SA				73.83										
		FELMA	FELMA			Puits Moderne					0											
						Forage	COOP92				0											
						Forage	COOP92					0										
						Forage													1991/4/30	INDIA	manuelle	
						Forage													2000/12/25	VERGNET		
		IROUKOU	IROUKOU	ADANWE	2,071	Forage																
				BIBIANI	2,071	Puits Moderne	SVA				0								1987/5/8			
				ESSEGNON	2,071	Puits Moderne																
				IROUKOU	2,071	Puits Moderne	PAYS BAS	FORAG.SA		126	43.51	Granite		2005/11/24	22.55			2006/3/26	VERGNET			
		KANAOUN	KANAOUN	KANAOUN	IROUKOU	2,071	Puits Moderne	AUTRES			0											
							Forage	DANIDA	CGC-CI				68								VERGNET	
							Forage	UNICEF					0							2000/12/6		manuelle
							Forage	COOP92	FORAG.SA		0	61.34	Granite fracturé		1998/6/3	47.03			1991/4/30	INDIA	manuelle	
				KANAOUN	GBADE-GBADA	1,745	Forage	DANIDA	CGC-BENIN		126	67.76							2005/3/23	VERGNET		
							Forage	UNICEF	REGI/DGH		0	33.5	Gneiss fracturé						2000/12/8	VERGNET	manuelle	
							Forage	COOP92	REGI/DGH		0	33.5	Gneiss fracturé								INDIA	manuelle
							Puits Moderne	FED												1971/4/27		
		KOFFE AGBALA	KOFFE AGBALA	MANGOESSI III	1,745	Forage	COOP92				0											
						Forage	COOP92				0											
						Forage	COOP92	FORAG.SA		0	61.34	Granite fracturé		1998/6/3	47.03			1995/3/14	INDIA	manuelle		
						Forage													1995/3/13	INDIA		
		LEKPA	LEKPA	ADJO WOROU	957	Forage																
				KOFFE AGBALA	957	Forage	DANIDA	FORAG.SA				67.99							2004/1/7	VERGNET		
						Forage													1984/6/30	INDIA		
						Forage	UNICEF	REGI/DGH				42	Gneiss fracturé						1991/6/10	INDIA		
						Puits Moderne	SVA													1986/5/6		
						Forage	PAYS BAS	FORAG.SA		126	44.17	Granite		2005/11/23	14.5			2006/3/17	VERGNET			
		GOBADA	GOBADA	GOBADA	KPEPELOU	1,617	Forage	SVA														
							Puits Moderne															
							Forage	PAYS BAS	FORAG.SA		126	44.17	Granite		2005/11/23	14.5			2006/3/17	VERGNET		
							Puits Moderne	SVA														
							Forage	DANIDA					0							1995/3/16	INDIA	manuelle
							Forage	DANIDA					0							2004/1/15		manuelle
				GOBADA	LEKPA-CENTRE	1,617	Forage	AUTRES				0										
							Forage	DANIDA	CGC-CI				61.56									
							Puits Moderne	LNB														
							Puits Moderne	AUTRES					0								12	
		GOBADA	GOBADA	GOBADA BLOC B	3,251	Puits Moderne	AUTRES				0											
						Forage	COOP92	REGI/DGH		0	54.75	fracturé							9		AEV	
						Forage	DANIDA	CGC-BENIN		126	47.66								13.05		2005/2/19	INDIA
						Forage																
						Puits Moderne																
						Puits Moderne																
		GOVI	GOVI	SOGOUDO	3,251	Forage																
				VOSSA	3,251	Puits Moderne																
		LAMA	LAMA	YADJLODJI	3,251	Puits Moderne																
				GOVI ABOTCHE	679	Forage	UNICEF				0									1981/3/1	INDIA	manuelle
				IGBO	679	Puits Moderne																
				LAMA ADJALE	932	Forage	UNICEF	REGI/DGH		0	36.5	Granite fracturé							12		1984/6/27	INDIA
		LAMA	LAMA	LAMA KPOTA	932	Puits Moderne	AUTRES															
																					2003/9/10	

Departement 県	Commune 市	Arrondissement 郡	Village 村落	Localite 集落	人口 (2005年)	井戸型式	ドナー機関名	掘削業者名	井戸口径 (cm)	井戸深度 (m)	地質	井戸洗浄 年月 日	静水位 (m)	掘削年月日	ポンプメーカ-	井戸ポンプの型式と 備内容 (SE)	設					
COLLINES	SAVALOU	LOGOZOHE	SOZOUME	ANIGBE	328	Forage	DANIDA	FORAG.SA		67.37	Gneiss fracturé	2000/5/7	22.32	1989/1/26	INDIA							
				SOZOUME	328	Forage	DANIDA									1989/2/6	INDIA					
				AGA BLOC A	1,453	Puits Moderne											2002/6/1					
		MONKPA	AGA	AGA BLOC B	1,453	Forage	COOP92				0					1990/1/27	INDIA					
					1,453	Forage	U/US				0						1984/6/9	INDIA	manuelle			
							Puits Moderne										1971/6/1					
		MONKPA	AGA	KODJI I	1,453	Puits Moderne	SVA									1990/6/1						
				Outodji	1,453	Puits Moderne																
			DODOME	DODOME		906	Puits Moderne															
						906	Forage	U/US			126			Gneiss		4.98	1990/1/27	INDIA	manuelle			
								Puits Moderne										1994/5/13				
								Forage				0										
		WALA	WALA		824	Puits Moderne																
					824	Forage	U/US			126			Gneiss		11.8	1989/1/26	INDIA					
		OTTOLA	AKPAKI	AKPAKI		1,245	Puits Moderne															
						1,245	Forage	COOP92				0						1991/5/7	INDIA	manuelle		
				ALE		3,139	Puits Moderne	SVA														
						3,139	Forage	UNICEF				0						1998/5/8	AFRIDEV			
				ALOU DI		3,139	Forage	COOP92	FORAG.SA			0	47	Granite facturé	1998/5/28	10.95	1991/5/27		manuelle			
						3,139	Forage	AUTRES										2000/6/6	AFRIDEV			
			IGBERI			3,139	Puits Moderne										1985/6/25					
						3,139	Forage	COOP92	FORAG.SA			0	47	Granite facturé	1998/5/28	10.95	1998/10/29	AFRIDEV	manuelle			
						3,139	Forage	COOP92				0						1995/3/23	INDIA	manuelle		
						3,139	Puits Moderne															
						3,139	Puits Moderne	SVA				0					8	1985/6/6				
						3,139	Forage	COOP92				0						1995/3/24	INDIA	manuelle		
			ISSALE	ISSALE		2,407	Forage	COOP92				0					1998/10/15	AFRIDEV	manuelle			
						2,407	Forage	COOP92				0							INDIA	manuelle		
			OUESSE	AGBAMIDJODJI	AKPAKPO DJI	1,504	Puits Moderne															
					ZONGO	1,504	Forage	COOP92				0						1989/10/19	INDIA	manuelle		
		AKETE		ZONGO		1,133	Forage	COOP92				0										
						1,133	Forage	COOP92				0						1982/5/8				
		OUESSE				1,133	Puits Moderne															
						1,133	Forage											1984/12/16				
						1,133	Forage											1989/11/27	INDIA			
						1,133	Forage											1989/12/9	INDIA			
						1,133	Puits Moderne											1983/2/23				
						1,133	Puits Moderne	SVA				0					11	1985/1/13				
		TCHOGODO	DAME	GOTTOH	2,442	Puits Moderne	SVA				0					1985/6/1						
				KPOGBE	2,442	Puits Moderne											1955/6/1					
				LOKOSSA	2,442	Forage	COOP92				0						1981/3/20	INDIA	manuelle			
				LOTONOU	2,442	Puits Moderne	SVA				0					7	1985/5/17					
		SAVALOU-AGA	HONNOUKIN	LOWO ZOUNGO	2,442	Puits Moderne	SVA				0				15	1992/7/27						
				LOWO ZOUNGO	2,442	Forage	IDA DANIDA				0						2000/9/29	AFRIDEV				
		SAVALOU-AGA	HONNOUKIN	DODOME	DJANTA DOHO		2,181	Puits Moderne	DANIDA	CGC-CI		60										
							2,181	Forage											1986/3/5			
				AGBLAKINDJI		3,411	Forage	USAID				0						1989/12/15	INDIA			
						3,411	Puits Moderne	DED										1998/8/7				
				DAGA DOHO		3,411	Forage	COOP92				0						1993/6/5				
						3,411	Puits Moderne	SAD				0					11	1994/7/8				
				HONNOUKON BLOC F	SOGO I		3,411	Forage	DANIDA													
							3,411	Forage	USAID										1989/12/19	INDIA		
							3,411	Puits Moderne	SVA				0					14	1987/4/25			
							3,411	Puits Moderne	AUTRES				0					10	1960/1/1			
		SAVALOU-AGA	HONNOUKON BLOC F	SOGO I		3,411	Puits Moderne	SVA														
						3,411	Forage	COOP92				0						1982/6/11				
		SAVALOU-AGA	HONNOUKON BLOC F	SOGO I		3,411	Forage															
						3,411	Forage											1991/10/19	INDIA	manuelle		

Departement 県	Commune 市	Arrondissement 郡	Village 村落	Localite 集落	人口 (2005年)	井戸型式	ドナー機関名	掘削業者名	井戸口径 (cm)	井戸深度 (m)	地質	井戸洗浄 年月日	静水位 (m)	掘削年月日	ポンプメーカー	井戸ポンプの型式と 備内容 (SE)				
COLLINES	SAVALOU	TCHETTI	KOFFODOUA	OTELLE	2,296	Forage	IDA DANIDA	SOCAFOR.SA	165	547	Migmatite									
				OWODON	2,296	Forage	COOP92		0											
				BOHOUNGO	1,249	Forage	UNICEF										2000/6/3	AFRIDEV	manuelle	
			OBI KORO	Djaabihoue	1,249	Forage					0								INDIA	manuelle
				MONSAFOU	1,249	Forage	COOP92				0								INDIA	manuelle
				OBI KORO	1,249	Forage	COOP92				0								INDIA	manuelle
				OBI KORO	1,249	Forage	COOP92				0					1991/7/16	INDIA	manuelle		
			ODO AGBON	DODOMETIN	1,683	Forage	DANIDA	CGC-CI			55.99									
					1,683	Forage	IDA DANIDA	FORAG.SA			56				13		2003/12/24	VERGNET		
					1,683	Forage	DANIDA	FORAG.SA			55.99						2003/12/30			
				ODO AGBON I	1,683	Forage	UNICEF	REGI/DGH			0	36.5	Gneiss fracturé				1984/6/1	INDIA		
				ODOAGBON-ISSALE	1,683	Forage	UNICEF	REGI/DGH			0	36.5	Gneiss fracturé				1998/5/18	AFRIDEV	manuelle	
			TCHETTI		1,683	Forage	COOP92				0						1991/7/22	AFRIDEV	manuelle	
					1,683	Puits Moderne	SVA										1991/4/24			
					3,225	Puits Moderne											2002/6/1			
				3,225	Puits Moderne											1998/1/16				
				3,225	Forage	UNICEF				0	16	Granite			0	2000/6/4	AFRIDEV			
				3,225	Forage	DANIDA	CGC-BENIN			126	63.82				11.89	2005/3/19	VERGNET			
		ADIDO		DJALOU MON	DEPOT A N Zone2	2,327	Forage	DANIDA	SOCAFOR.SA		0	49.06	Migmatite fracturé		2000/1/17	3.32	1983/9/20	INDIA		
					DJALOU MON ISSALE	2,327	Forage	U/FEN1			0		Granite syntectonique				0	1983/8/1		
					IGBOE - OKE	2,700	Puits Moderne													
				ISSALE-OTOUN	KOBOGOUN I	2,700	Forage	IDA DANIDA	SOCAFOR.SA			52.1	Gneiss fracturé		2000/4/17	3.95		2001/6/28	AFRIDEV	
			OGONLA		2,700	Forage	IDA DANIDA	SOCAFOR.SA			52.1	Gneiss fracturé		2000/4/17	3.95		2000/6/23	AFRIDEV		
			KINGOU	AGBABOUE	2,818	Forage	DANIDA	CGC-CI			38									
				IGBO IYOKO	2,818	Forage	DANIDA				0							1998/9/1	AFRIDEV	manuelle
				KINGOU	2,818	Forage	Autres				0						2003/11/21	AFRIDEV	manuelle	
				KINGOU	2,818	Forage											1987/3/25		PEA	
				KPE	2,818	Forage	DANIDA				0						1990/4/10	INDIA	manuelle	
		BESSE	DJABATA	DJABATA	781	Forage	UNICEF	REGI/DGH		0	43	Granite			8.45	1983/5/27	INDIA			
					781	Forage	Autres			0							1990/4/21	INDIA		
	IGBODJA		ATCHEGUIGON	3,514	Forage	DANIDA	FORAG.SA			43.78						2005/1/18	INDIA			
			BESSE	3,514	Forage	DANIDA	CGC-BENIN			126	43.78				9.6	2005/3/16	VERGNET			
			GAMBIALAGON	3,514	Forage	Autres				0						1992/4/21	INDIA			
			IGBODJA	3,514	Forage	Autres				0						1990/4/20	INDIA			
			IGBODJA	3,514	Forage	Autres				0						1983/5/17	INDIA			
	OKPA		NICOLASGON	3,514	Forage	Autres				0						1983/5/17	INDIA			
			AHOSSIGON	1,779	Forage	UNICEF				0		Gneiss			0	1998/3/23				
			DOKON	1,779	Forage					0						1990/4/20	INDIA	manuelle		
	BONI	DJANGBE	DOKON	1,779	Forage				0						1983/5/18	INDIA	manuelle			
			OKPA	1,779	Forage				0						1983/5/18	INDIA	manuelle			
			OKPA	1,779	Forage					0						1983/5/18	INDIA	manuelle		
		TCHOUGBE	ADJEGOUNLE	2,052	Forage	PAYS BAS	CGC-BENIN			32.2				6.15		VERGNET				
			Ahinsi	2,052	Forage	UNICEF				0		Migmatite			4.75	1998/3/20				
		TCHOUGBE	Djangbé-centre	2,052	Forage					0						2004/2/9		manuelle		
			Douane	2,052	Forage	UNICEF				0		Granite syntectonique			1	1998/4/22	AFRIDEV			
			akparè	1,546	Forage	Autres				0						1983/6/18	INDIA	manuelle		
			IGBO ODJE	1,546	Forage	Autres				0						1983/6/18	INDIA	manuelle		
			TCHOUGBE	1,546	Forage	PAYS BAS	CGC-BENIN			32.2					9.95		VERGNET			
	KABOUA	ALAFIA	TCHOUGBE	1,546	Forage	PAYS BAS	CGC-BENIN			30.3				3.4		VERGNET				
			ALAFIA	1,848	Forage	IDA DANIDA				0						1998/7/9	AFRIDEV	manuelle		
		ATESSE		243	Forage	Autres				0						1983/6/30	INDIA	manuelle		
				243	Forage					0						1983/7/5	INDIA	manuelle		
		BAKO	ATESSE	243	Forage	IDA DANIDA				0						1998/6/30	AFRIDEV	manuelle		
			BAKO	1,772	Forage	Autres				0							INDIA			
		GOGORO		1,772	Forage	U/FEN1				165		Granite syntectonique			7	1983/5/1	INDIA			
				1,057	Forage	Autres				0							INDIA			
				1,057	Forage	U/FEN1				98		Granite syntectonique			5.5	2004/1/1	INDIA			
				1,057	Forage	DANIDA	CGC-CI				44							AFRIDEV		
			2,157	Forage	DANIDA	FORAG.SA											AFRIDEV			
	MONTEWO	Camp Peulh	2,157	Forage	DANIDA	FORAG.SA			126	32.34	fracturé		2005/12/9	3.6	2006/3/23	VERGNET				
		CAMP PEULH	2,157	Forage	PAYS BAS	CGC-BENIN									2005/1/13	AFRIDEV				
		GARE	2,157	Forage	DANIDA	FORAG.SA				73.88										
	OKE OLOU I	MONTEWO	2,157	Puits Moderne	AUTRES				0					10						
		MONTEWO	2,157	Forage	UNICEF	REGI/DGH			0	35.5	Granite			10.34		INDIA	manuelle			
	OKE OLOU II		1,883	Puits Moderne	Autres				0											
		TCHALLAGBAHOUGBA I	1,883	Forage	IDA DANIDA	FORAG.SA			0	43.2	Granite fracturé		2000/7/1	11	2000/10/4	AFRIDEV				
	OKOUNFO		1,257	Forage					0						1996/6/30		AEV			
		OKE OLOU II	1,257	Forage					0						1983/9/1	INDIA	manuelle			
	OKOUNFO		2,757	Forage					0						1983/6/30	INDIA				
		KOUDI ADIHAGON	2,757	Forage	DANIDA	FORAFRIQUE			43.25		Granite fracturé		2000/6/30	19.28		AFRIDEV				
			2,757	Forage	IDA DANIDA	FORAFRIQUE			0	43.25	Granite fracturé		2000/6/30	19.28	2000/5/16	AFRIDEV				
		OKOUNFO	2,757	Forage	UNICEF	REGI/DGH			0	42.5	Granite fracturé			7.15	1981/12/17	INDIA	manuelle			
		OKOUNFO	2,757	Forage					0							INDIA				
		OKOUNFO BLOC A	2,757	Puits Moderne	FED				0								Ouvrage sans pompe			
			2,757	Forage	IDA DANIDA	FORAG.SA			165	47.81	Gneiss			11.2	2000/5/17	AFRIDEV				

Departement 県	Commune 市	Arrondissement 郡	Village 村落	Localite 集落	人口 (2005年)	井戸型式	ドナー機関名	掘削業者名	井戸口径 (cm)	井戸深度 (m)	地質	井戸洗浄 年月日	静水位 (m)	掘削年月日	ポンプカー	井戸の型式と 備内容 (SE)	設				
COLLINES	SAVE	OFE	ATCHAKPA I	ATCHAKPA I Centre	2,138	Forage			0							INDIA					
				DAGBEGNON	2,138	Forage			0									INDIA	manuelle		
				KPOLE	2,138	Forage	IDA DANIDA										2001/1/16	VERGNET			
				N'ABENONDO	2,138	Forage	Autres										1988/11/14	INDIA	manuelle		
			ATCHAKPA II	ATCHAKPA II	826	Forage												INDIA			
				PAYS BAS		Forage	DANIDA		CGC-BENIN		126	35.5	Granite sain fracturé	2005/12/9	6	2006/3/22	VERGNET				
			AYEDJOKO	AGUESSIGON	2,429	Forage												INDIA			
				AHOKPOGON	2,429	Forage						0						INDIA			
			OFE	AYEDJOKO	AYEDJOKO I		2,429	Puits Moderne				0							INDIA	manuelle	
									UNICEF					Granite		13			INDIA	Ouvrage sans pompe	
		DANI		LEDJONAN	Adrien -gon		2,429	Forage				0					2000/6/8	AFRIDEV	manuelle		
									DANIDA		FORAG.SA								AFRIDEV		
				Katakou	DANI	Katakou		3,033	Forage		UNICEF	REGI/DGH	0	47	Altérite argileux		1.95		INDIA		
										DANIDA		FORAG.SA		0	51.5	Granite fracturé	2000/6/19	24.25		VERGNET	
										IDA DANIDA		FORAG.SA		55.35	gneiss facuré	2000/3/31	11.54		INDIA		
										Autres		FORAG.SA		0	64.08	Granite fracturé	2000/4/6	25.25		INDIA	
										DANIDA		FORAG.SA		0	48.95	Granite fracturé	2000/7/3	11.76	2002/1/11	AFRIDEV	
										IDA DANIDA		FORAG.SA		64.08	Granite fracturé	2000/4/6	25.25		INDIA		
			Katakou II	DANI	Katakou II		3,033	Forage		COOP92		0					2000/2/25	AFRIDEV			
												0					1983/6/1	INDIA			
												0						INDIA			
												0							INDIA		
		GOBE	GOBE	ALLAFIA		2,772	Forage				0					2002/2/15					
								SONEB									1992/4/15	VERGNET	manuelle		
													0						INDIA	manuelle	
													0					1991/11/23	INDIA	manuelle	
													0					1999/10/23	AEV		
											PAYS BAS	CGC-BENIN	126	38.7	Granite	2006/2/13	8	2006/3/23	VERGNET		
		OKPARA	AKON GBERE	AKON GBERE		2,235	Forage		UNICEF	REGI/DGH	0	38.5	Granite fracturé		12	1983/5/31	INDIA	manuelle			
												0					1983/6/9	INDIA	manuelle		
			MONKA	Adjègounlè MONKA		1,273	Forage				0					1983/9/29	INDIA	manuelle			
												0						INDIA			
			OKE OWO I	OKE OWO I	Okpara		2,217	Puits Moderne		UNICEF	REGI/DGH	0	35	mgmatite fracturé		3.8	1985/5/18	INDIA	manuelle		
									DANIDA		CGC-BENIN		74					VERGNET			
														61.48	Granite fracturé	2000/7/11	37.85	2003/6/30			
														0					2003/6/30	AEV	
			OKE OWO II	OKE OWO II	ATA		2,225	Forage				0					1990/4/24	INDIA	manuelle		
													0					1992/3/31	INDIA	manuelle	
												0					1990/4/24	INDIA	manuelle		
												0						2000/12/20	VERGNET	manuelle	
										DANIDA		FORAG.SA	0	61.48	Granite fracturé	2000/7/11	37.85				
										DANIDA		CGC-CI	38								
		PLATEAU	DEPOTS	AFFIN		4,010	Forage		SONEB												
								SONEB													
								SONEB													
								SONEB													
								DANIDA		CGC-CI		44							AFRIDEV		
								IDA DANIDA		SOCAFOR.SA		0	49.06	Migmatite fracturé	2000/1/17	3.32	2000/5/15	AFRIDEV	manuelle		
																		2000/2/7			
											PAYS BAS	CGC-BENIN	126	57	fracturé	2005/12/5	8.6	2006/3/22	VERGNET		
											DANIDA	FORAG.SA		69.75				2005/1/6	VERGNET		
																		2004/2/6			
		KPABAYI	AWOSSI BLOC A	BOUBOU SEGBEYA		4,540	Puits Moderne		UNICEF	REGI/DGH		36.9	Granite fracturé		9			AFRIDEV			
								DANIDA		CGC-BENIN		126	37.85		2.92	2005/3/10	VERGNET				
													0	45	Granite fracturé	2000/12/13	20.23	2001/1/19	VERGNET	manuelle	
													61					VERGNET			
													0					AFRIDEV	manuelle		
													0	67.55	Granite fracturé	2000/7/10	31.2	2000/12/22	VERGNET	manuelle	
													0					1990/5/3	INDIA		
													0								
													37.85	fracturé					INDIA		
													165		Granite syntectonique		3	1983/4/1			
		SAVE-NOUVEAU	SAVE NOUVEAU	SAVE NOUVEAU BLOC A		1,756	Forage		SONEB			67.95				2005/1/6	INDIA				
		ZOHOUNGO	ZONGO			1,706	Forage				0					1983/9/5	INDIA	manuelle			
		SAKIN	DIHO I	AMONTCHA		1,592	Forage		Autres			0						INDIA			
												0							Ouvrage sans pompe		
													0	14				1971/1/1		Ouvrage sans pompe	
							1,592	Puits Moderne	FED							2001/1/17	VERGNET				
							1,592	Forage	DANIDA			0									

Departement 県	Commune 市	Arrondissement 郡	Village 村落	Localite 集落	人口 (2005年)	井戸型式	ドナー機関名	掘削業者名	井戸口径 (cm)	井戸深度 (m)	地質	井戸洗浄 年月 日	静水位 (m)	掘削年月日	ホップメーカー	井戸ホップの型式と 備内容 (SE)	設			
COLLINES	SAVE	SAKIN	DIHO I	DJABATA	1,592	Forage	UNICEF		0						1992/4/21	INDIA	manuelle			
				DJALOU MON	1,592	Forage	U/FEN1		165			Granite syntectonique		2.8		1983/5/1	INDIA			
			DIHO II	GARE AKPARO	1,592	Forage	UNICEF										1990/4/10	INDIA		
				GUINNIN TCHINGOTE	1,356	Forage	UNICEF				0							INDIA		
			OUOGHI GARE	OWOGHI GARE		1,647	Forage	IDA DANIDA	FORAG.SA		0	70.55	Granite fracturé	2000/7/3	28.43	2000/10/2	AFRIDEV	manuelle		
																		INDIA		
			OUOGHI-CENTRE	Adjégonlè	3,818	Forage	Autres				0							INDIA	manuelle	
				ISSALE ADJIO	3,818	Puits Moderne												INDIA		
			OUOGHI-CENTRE	OKE AMOUSSOU	3,818	Forage	PAYS BAS	CGC-BENIN			126	62.2	Granite	2006/2/14	8	2006/3/21	VERGNET			
				OWOGHI CENTRE I	3,818	Forage	Autres				0						1990/4/14	INDIA	manuelle	
			小計		2,560,100															
COUFFO	APLAHOUE	AFLANTAN	CCS		1,808	Forage	GTZ/KFW	FORAG.SA		49.35	Socle fracturé		15.2	2004/10/27	VERGNET					
						1,808	Forage	GTZ/KFW	FORAG.SA		48.8	Socle fracturé		3.55	2004/10/28	VERGNET				
						1,808	Forage	UNICEF			0	0						AFRIDEV	manuelle	
						1,808	Forage	4FED			126		Gneiss		19.3	1983/6/1	VERGNET			
						1,808	Forage	CEAO II			0	0						UPM	manuelle	
						1,808	Forage	GTZ/KFW	FORATEC		55.38	gneiss sain fracturé	2000/11/17	4.8			2001/2/1	AFRIDEV	manuelle	
			APLAHOUE	EDOUHOUE	2,679	Puits Moderne					0	55					1955/12/6		Ouvrage sans pompe	
				AVEGODO	1,998	Puits Moderne											2001/6/30			
			BOSSOHOUE	BOSSOHOUE	994	Puits Moderne											2001/6/30			
				DANNOHOUE	1,120	Puits Moderne											2003/6/30			
			DOSSOHOUE	KPOKONOUHOUE	1,120	Puits Moderne											2000/10/26			
				SENOUHOUE	1,120	Puits Moderne											2003/6/30			
			DJKPAME	HOUEKEHOUE	2,875	Forage	CE II	INTRAFOR		0	75.35	endroits	1987/2/2	46			GRUNDFOS	AEV		
				KIKIHOUE	2,875	Forage	CE II	INTRAFOR		0	75.35	endroits	1987/2/2	46			GRUNDFOS	AEV		
			GBEZE	DOSSOHOUE	1,223	Forage	CEAO II				0	0					1998/2/27	UPM	manuelle	
					1,116	Forage	GTZ/KFW	FORAG.SA			49.33	Socle fracturé		22.45			2004/10/30	VERGNET		
		KAÏTEME	GBEZE	1,116	Forage	6FED				126	0	Gneiss		21.2			VERGNET	manuelle		
						CEAO II				0	0						UPM	manuelle		
		KPODJI	MEKOHOUE	1,534	Puits Moderne						50	fracturé	2002/4/18	19.25		2002/6/30	AFRIDEV			
			KPODJI	1,645	Forage	CE II	INTRAFOR			126	0	Granite		16.3		2003/6/30	VERGNET	manuelle		
		ZONDOGAHOUE	HOLONOUHOUE	3,462	Forage	CE II	INTRAFOR				63.25	Gneiss altéré fracturé	1987/1/22	41.77			VERGNET			
			ZONDOGAHOUE	2,193	Forage	CE II	COFOR				50.9	Gneiss fracturé	1984/5/24	8.75		1988/6/30	VERGNET			
		AGNAME	AGNAME	1,969	Forage	SETRA				0				29.88		2002/5/15	VERGNET			
			Assogbahoué	1,969	Forage	6FED	SOGEA			27.92	gravier	1993/9/29	11.52			1993/12/3	VERGNET			
			Kouffokpa	1,969	Forage												VERGNET			
			YAYAHOUÉ	1,969	Forage												VERGNET			
			AGONDGOUI CENTRE	1,723	Forage					0	0						2003/6/1	VERGNET		
			AGOUNASSOHOUE	1,723	Forage												1998/2/21	AFRIDEV	manuelle	
			DOUSSOH	1,723	Forage												2004/1/10	AFRIDEV		
			KPEDJIHOUEHOUE	1,723	Forage	COOP92	COFOR			0				0		1993/6/23				
			Kpinmè	1,723	Forage												1998/2/21	AFRIDEV	manuelle	
			Ballimey	1,723	Forage	CE II	INTRAFOR			110		Gneiss à biotite		17.4		1987/2/1	VERGNET			
		AVEGAME	Kpédjé	2,469	Forage	CEAO II				0	0					1996/6/1	UPM	manuelle		
			Gbedéhoulé	2,469	Forage	6FED				126	0	Granite		6.8		1993/6/1	VERGNET	manuelle		
		GOUGOUTA	Kpodji (CSA)	2,469	Puits Moderne					0	0					1956/5/24		Ouvrage sans pompe		
			Tononwouhoué (CEG)	2,469	Puits Moderne											1988/7/19				
		HONTONOU	AGBLONOUHOUE	1,394	Forage	CE II	INTRAFOR			126	39.45	fracturé	1987/2/24	6.13		VERGNET	manuelle			
			BOTADJI	1,394	Forage	6FED	SOGEA			0	49.49	Granite facturé	1993/9/28	22.32		1993/12/4	VERGNET	manuelle		
		HONTONOU	DABLAHOUE	1,394	Forage											1987/6/1	AFRIDEV			
			DOUSSOH	1,394	Forage	COOP92	COFOR				51	ré	1993/11/19	13.5		1993/12/24	VERGNET			
		HEVI	GOUGOUTA CENTRE	1,394	Forage	CE II	INTRAFOR				63.4	fracturé	1987/2/19	16.18		1987/2/1	VERGNET			
			DAYEHOUE	3,110	Forage											1987/6/1	AFRIDEV			
		HONTONOU	HEVI	3,110	Puits Moderne												VERGNET			
Vivimé	3,110		Puits Moderne												AFRIDEV					
HONTONOU	Vivimé (Noumonvihoué)	3,110	Forage	CE II	INTRAFOR				42.1	Migmatite facturé	1987/7/7	13.53		1999/6/1	VERGNET					
	AGBOTAVOU	1,922	Forage	6FED										2002/6/1						
VOLLY-LATADJI	HONTONOU	1,922	Forage	CE II	INTRAFOR			126	45.3	Quartzite très fracturé	1987/2/19	24.47		1993/3/14	VERGNET					
	KPAVE	1,922	Forage	GTZ/KFW	FORAG.SA				55.31	Gneiss fracturé	2002/4/21	15.88		1988/6/1	ABI	manuelle				
VOLLY-LATADJI	TODJI	1,922	Forage	6FED	SOGEA			126	49.57	Granite facturé	1993/9/28	21.67		2002/12/13	AFRIDEV					
	DANIELHOUE	2,780	Forage	6FED	SOGEA									1993/6/1	VERGNET	manuelle				
VOLLY-LATADJI	SODJAGOHOUÉ	2,780	Forage											2002/6/1	VERGNET					
	TAFAHOUÉ	2,780	Forage											2004/2/13	AFRIDEV					
					2,780	Forage	COOP92	COFOR		39.1	éré	1993/10/20	10.7	1993/11/5	VERGNET					
					2,780	Forage	CEAO II		0	0					UPM	manuelle				
					2,780	Forage	COOP92	COFOR		36	Gneiss altéré fracturé	1993/11/19	9.65	1993/12/2	VERGNET					

Departement 県	Commune 市	Arrondissement 郡	Village 村落	Localite 集落	人口 (2005年)	井戸型式	ドナ-機関名	掘削業者名	井戸口径 (cm)	井戸深度 (m)	地質	井戸洗浄 年月 日	静水位 (m)	掘削年月日	ポンプ-カ-	井戸ポンプの型式と 備内容 (SE)	設					
COUFFO	APLAHOUE	ATOME	VOLLY-LATADJI	TCHINDJROHOUE	2,780	Forage	6FED	SOGEA	126	61.67	fracturé	1993/9/22	16.9	1993/12/9	VERGNET							
				Puits Moderne			0	16										Ouvrage sans pompe				
				Puits Moderne			0	16											Ouvrage sans pompe			
				VOLLY-LATADJI CENTRE	2,780	Forage	CE II	INTRAFOR			33.7	Gneiss fracturé	1987/3/12	21		2002/6/1	VERGNET					
		Forage			CE II	INTRAFOR			126	33.7	Gneiss fracturé	1987/3/12	21			VERGNET	manuelle					
		AZOVE	AZOVE	kpacomey	5,692	Forage	SONEB											GRUNDFOS				
				kpakomey	5,692	Forage	SONEB												GRUNDFOS			
				DEKANMEY	520	Forage					0	0					1998/2/2	UPM	manuelle			
				OUTCHIHOUE	2,116	Puits Moderne											2004/1/1					
		AZOVE	YEHOUEMEY	TODIHOUE	2,116	Puits Moderne					0	50				1956/7/26			Ouvrage sans pompe			
				DOVOHOUE	3,047	Puits Moderne																
				EGUEHOUE	3,047	Puits Moderne																
				YEHOUEMEY-CENTRE	3,047	Puits Moderne					0	451					1992/12/4					
		DEKPO	ADAME	ADAME	1,251	Forage	CE II	INTRAFOR			126	45.45	Migmatite	1987/1/12	16.55			VERGNET	Ouvrage sans pompe			
				ADANDEHOUE	1,154	Forage	AUTRES												manuelle			
				BOZINKPE	1,456	Forage	CE II	INTRAFOR			66.5	Sable	1987/1/22			1987/1/1		VERGNET	manuelle			
				ADAME	2,767	Forage	4FED			126	0	Granite		3.5				ABI	manuelle			
		DEKPO	DEKPO	Adandehoue	2,767	Forage	GTZ/KFW	FORAG.SA			126	67.35	Continental terminal	2004/4/16	40.18	2004/4/16		GRUNDFOS	AEV			
				DEKPO CENTRE	2,767	Puits Moderne					0	36								Ouvrage sans pompe		
				Puits Moderne							0	25								Ouvrage sans pompe		
				GNONFIHOUE	720	Forage	CE II	INTRAFOR			93.36	Amphibolite	1987/2/6	49.6			1987/2/1	ABI				
			HONTOME	HONTOME	EDAHOUE	1,110	Forage	CE II	INTRAFOR				63.35	Migmatite facturé	1987/1/8	22.74			AFRIDEV			
					HONTOME CENTRE	1,110	Forage											2004/1/30	AFRIDEV			
					AGBOHOUE	1,329	Forage											1987/5/1				
					LAGBAVE	3,590	Forage	CE II	INTRAFOR			39.45	fracturé	1987/1/14	12.15			1987/1/1	AFRIDEV			
			GODOHOU	LAGBAVE	LAGBAVE CENTRE	3,590	Forage	CE II	INTRAFOR			57.4	fracturé	1987/1/13	24.25			1987/1/1	VERGNET			
					Forage			CE II	INTRAFOR			57.4	fracturé	1987/1/13	24.25			1987/1/1	AFRIDEV			
					Forage			6FED	SOGEA			43.28	Granite facturé	1993/9/16	16.77			1993/9/16	VERGNET			
					ZODOUME	3,590	Forage	CE II	INTRAFOR			39.4	quartz frac	1987/6/5	28.46			1987/6/1	VERGNET			
		SEHONOUHOUE		SEHONOUHOUE	SEHONOUHOUE CENTRE	1,524	Forage	6FED	SOGEA				25.16	Granite facturé	1993/1/11	0.35			GRUNDFOS	AEV		
					FANNOUHOUE	1,030	Forage	CE II	INTRAFOR			33.48	pregmatique frac	1987/3/11	9.03				VERGNET			
					KODEDJROHOUE	1,030	Forage	CE II	INTRAFOR			126	39.2	Gneiss fracturé	1987/7/10	6.71			VERGNET	manuelle		
					AMANVIHOUE	3,426	Forage					0	0					1998/2/25	AFRIDEV	manuelle		
		KPODJI		ATCHAHOUE	ATCHAHOUE	3,426	Forage															
					DJIBIME	3,426	Forage	JAPON IV	NISSAKU			0	73.5	fracturé		8.9			1997/1/25	VERGNET	manuelle	
					DJOWE - DJAHOSSOUHOUE	3,426	Forage	GTZ/KFW	FORAG.SA				48.92	Socle fracturé	2004/4/8				2004/4/8	VERGNET		
					DJOWE - VIGNONHOUE	3,426	Forage	GTZ/KFW	FORAG.SA			126	42.9	Socle fracturé	2004/4/7	0.6			2004/4/7	INDIA		
			ESSEHOUE	FANNOUHOUE	ESSEHOUE	3,426	Forage					0	0									
					FANNOUHOUE	3,426	Forage	CE II	INTRAFOR			126	45.36	Quartzite	1987/3/12	7.62			Vergnet	manuelle		
					GADEKOHOUAHOUE	3,426	Forage	CE II	INTRAFOR				57.35	Gneiss fracturé altéré	1987/6/4	10.8			VERGNET			
					GOMAHOUE	3,426	Forage	6FED	SOGEA				51.64	Granite fracturé	1993/9/14	6.89			1993/10/26	VERGNET		
					KLOZIKPE	3,426	Forage	CEAO II	INTRAFOR				54.37	Gneiss + sable fin	1987/3/15	18.32				UPM		
					KPODJI	3,426	Forage	CE II	INTRAFOR				54.37	Gneiss + sable fin	1987/3/15	18.32				VERGNET	manuelle	
					KPOKPHOUE	3,426	Forage	6FED	SOGEA			0	49.42	grès fissuré	1993/9/13	15.08			1993/10/27	VERGNET		
					SAGBOHOUE	3,426	Forage	CEAO II	INTRAFOR										1987/3/1	UPM		
			SEZANHOUE	TOTCHIKEME	SEZANHOUE	3,426	Forage	CEAO II	INTRAFOR				45.36	Quartzite	1987/3/12	7.62			UPM			
					TOTCHIKEME	3,426	Forage	6FED	SOGEA				55.48	Granite altéré	1993/9/9	13.08			VERGNET			
					ZONDOGAHOUE	3,426	Forage	CEAO II	INTRAFOR				54.37	Gneiss + sable fin	1987/3/15	18.32				UPM		
					KLOGBOUI	2,328	Forage	CE II	INTRAFOR				69.33	et quartzite	1987/3/12	5.66				VERGNET		
		SINLITA	SINLITA	SINLITA BLOC B	2,328	Forage	6FED	SOGEA			126	43.49	Granite Fissuré	1993/9/20	4.12			1993/10/27	VERGNET			
				SAHOUNDAHOUE	761	Forage	6FED	SOGEA				68.65	Granite Fissuré	1993/9/21	15.18				VERGNET	manuelle		
				Forage							0	0							VERGNET	manuelle		
				TOGBEHOUE	761	Forage	JAPON	NISSAKU			112	61.5	fracturé		15.55				VERGNET			
		TAKPATCHIOME	TAKPATCHIOME	Forage			6FED	SOGEA				68.65	Granite Fissuré	1993/9/21	15.18			1993/10/28	VERGNET			
				Forage			AUTRES	SOGEA			126	0	Granite		14.97				VERGNET	manuelle		
				Forage			GTZ/KFW	FORAG.SA				49.33	Gneiss fracturé	2002/4/17	5.88				AFRIDEV	manuelle		
				FONTOE	3,496	Forage																
		WAKPE	MAHOUGBEHOUE	MAHOUGBEHOUE	3,496	Forage					0	0										
				Forage																		
				WAKPE	3,496	Forage	AUTRES					0		Gneiss		0			1998/2/26	AFRIDEV	manuelle	
				Forage			6FED													VERGNET		
		ZAME	ZAME	Forage			COOP92	COFOR				41	ré	1993/11/21	5.7							
				AGOUGAN	2,828	Forage	JAPON	NISSAKU			0	31.5	fracturé		10.1			1997/1/22	VERGNET	manuelle		
				Forage			JAPON IV	NISSAKU				31.5	fracturé		10.1			2002/7/30	AFRIDEV			
				DAKOUNIHOUE	2,828	Forage	COOP92	COFOR			126	41	ré	1993/11/21	5.7			1993/12/12	VERGNET	manuelle		
				EGBOHOUE	2,828	Forage	CEAO II	INTRAFOR				63.52	Pegmatite fracturé	1987/3/11	11.11				UPM	manuelle		
				KPETOUNOU	2,828	Forage					0	0							1998/2/22	AFRIDEV	manuelle	
		KISSAMEY	ZAME	ZAME	2,828	Forage	AUTRES	INTRAFOR			126	0	Granite		11.1			VERGNET	manuelle			
				Forage			CE II	INTRAFOR				63.52	Pegmatite fracturé	1987/3/11	11.11			VERGNET				
				DOGOHOUE	1,299	Puits Moderne	BADEA					0	43							Ouvrage sans pompe		
				FANDJI HOUE	2,603	Forage	OPEP/FKW	FORATEC				0	67.25	Gneiss broyé	2000/11/16	33.63			2001/2/1	VERGNET		
		GBAKONOU	GBAKONOU	GBAKONOU CENTRE	2,603	Forage					0	0							1998/2/24	VERGNET	manuelle	
				KPETA	2,603	Forage	GTZ/KFW				126	67.25	Granite intrusif		39.2			2000/11/16	VERGNET	manuelle		
				Forage			CE II	INTRAFOR				75.5	Gneiss altéré fracturé	1987/5/27	50.36				VERGNET			
		HAVOU	854	Forage	CE II	INTRAFOR					93.35	Gneiss fracturé	1987/1/12	39.22			ABI					

Departement 県	Commune 市	Arrondissement 郡	Village 村落	Localite 集落	人口 (2005年)	井戸型式	ドナー機関名	掘削業者名	井戸口径 (cm)	井戸深度 (m)	地質	井戸洗浄 年月 日	静水位 (m)	掘削年月日	ポンプメーカー	井戸ポンプの型式と 備内容 (SE) 設				
COUFFO	APLAHOUE	KISSAMEY	HEDJANAWA	BALLOVI HOUE	2,351	Puits Moderne			0	0				1993/1/1		Ouvrage sans pompe				
				HATEME	2,351	Puits Moderne										2004/3/11				
				KODE	2,351	Puits Moderne														
				SUIIME	2,351	Puits Moderne											2003/6/30			
			HOUE TAN	HOUE TO HOUE	2,158	Puits Moderne					0	35							Ouvrage sans pompe	
				KODJA HOUE	2,158	Forage	CE II	INTRAFOR			87.4	Gneiss fracturé	1987/11/12	34.15			ABI			
				YETOHOUE	2,158	Puits Moderne	AUTRES				0	45							Ouvrage sans pompe	
				HOSSOU HOUE	2,885	Puits Moderne	BADEA				0	39							Ouvrage sans pompe	
			HOUE TAN TOUVOU	KILIHOUUE	2,885	Puits Moderne					0	45							Ouvrage sans pompe	
				TOUVOU CENTRE	Forage	CE II	INTRAFOR				67.38	Gneissaltéré	1987/2/3	43.8		1998/6/30	VERGNET			
					Forage	JAPON IV	FORAG.SA				0	60	sable gravillonneux	1997/9/24	41.64		ABI	manuelle		
					Forage	JAPON IV	FORAG.SA				0	54.7	argile sableuse brune	1997/5/1	42.6		1998/1/31	VERGNET		
	HOUE TAN TOUVOU	YOBODOHOUE	2,885	Puits Moderne					0	44							Ouvrage sans pompe			
		KISSAMEY	2,504	Puits Moderne	AUTRES				0	42							Ouvrage sans pompe			
	HOUE TAN TOUVOU	ZOUMETCHI HOUE	2,504	Puits Moderne	GTZ/KFW												Ouvrage sans pompe			
		KOUMAKO HOUE	1,462	Puits Moderne	BADEA				0	44							Ouvrage sans pompe			
	APLAHOUE	KISSAMEY	KISSAMEY	LOKOSSOUHOUE	LOKOSSOU HOUE	496	Puits Moderne	BADEA		0	44						Ouvrage sans pompe			
					TANNOU	1,627	Puits Moderne										2002/6/30		Ouvrage sans pompe	
				ABOLOUMEY	AGOSSAHOUE	2,575	Forage	COOP92	COFOR			38.85	rite	1993/11/16	0.5		1994/2/7	VERGNET		
					DANDJIHOUE	2,575	Puits Moderne	AUTRES										1996/6/30		
				AGBANATE	Forage	GTZ/KFW	FORAG.SA					73.47	Socle fracturé		29.3		2004/11/4	VERGNET		
					Puits Moderne	COOP92	COFOR					40.8	Granite facturé altéré	1993/11/17	11.88		1993/6/30	VERGNET		
		BADJAME	DADOHOUI	2,368	Forage	CE II	INTRAFOR			126	51.1	Gneiss fracturé	1987/7/6	14.3		1992/6/30	ABI	manuelle		
			BADJAME I	1,786	Forage	CEAO II				0	0						UPM	manuelle		
		EGLIME	EVIHOUE	1,786	Forage	COOP92	COFOR			34	Granite facturé	1993/11/18	3.25		1993/12/6	VERGNET				
			EGAHOHOUE	2,400	Forage	BADEA				0	0						UPM	manuelle		
		HOKY	EGLIME	2,400	Forage	CE II	INTRAFOR			33.5	Gneiss fracturé	1987/11/18	15.67				VERGNET			
			NOUMONVIHOUE	2,400	Forage	BADEA				0	0						UPM	manuelle		
	HOKY	HOKY B	1,499	Forage	JAPON IV	NISSAKU				43.5	fracturé		4.06		1956/2/21					
		HOKYA	1,499	Forage	FED				126	0	granito-gneiss		11			VERGNET	manuelle			
	LONKLY	KPODOUDJI	1,499	Forage	JAPON	NISSAKU			0	43.5	fracturé		4.06		1997/1/21	Vergnet				
		LOMNAVA	1,499	Forage	FED				126	0	Gneiss		11.6		1993/1/15	VERGNET	manuelle			
	LONKLY	SOLIGBE ROBERTHOUE	1,499	Forage	GTZ/KFW	FORAG.SA				61.4	Granite facturé	2002/7/1	8.59		2002/12/10	AFRIDEV	manuelle			
		EHOUI	1,189	Forage	FED	SOGEA				52.34	Granite facturé	1993/9/23	10.39			VERGNET				
	LONKLY	GAHOUE	1,189	Forage	CEAO II				0	0					1995/12/17	UPM	manuelle			
		LONKLY	1,189	Forage	CEAO II	INTRAFOR			0	33.15	fracturés	1987/7/7	12.38			UPM	manuelle			
	LONKLY	LONKLY	1,189	Forage	GTZ/KFW	FORAG-				55.32	Granite sain	2000/1/10	11.95		2000/1/11	AFRIDEV	Ouvrage avec pompe			
		LONKLY	1,189	Forage	CE II	INTRAFOR			126	33.15	Gneiss + Migmatite	1987/7/7	12.38			VERGNET	Ouvrage avec pompe			
	LONKLY	LONKLY	1,189	Forage	FED				126	granito-gneiss		6.4		1983/6/1	ABI					
		LONKLY	1,189	Forage	GTZ/KFW	FORAG.SA				49.31	Socle fracturé		9.58		2004/4/12	VERGNET				
	ADJINTIMEY	AGOHOUE-BALLIMEY	AGOHOUE-BALLIMEY	BAGOHOUE	2,345	Forage	CE II	INTRAFOR		0	87.4	Migmatite altéré	1987/1/20	60.98			VERGNET			
					BALLIMEY	2,345	Forage	FED												
				KODJOHOUE	2,345	Puits Moderne	OPEP										1983/5/1	VERGNET	manuelle	
				NAKODOHOUE	2,345	Forage					0	63					1997/2/1		Ouvrage sans pompe	
				ASSOUHOUE	3,184	Forage	FED												VERGNET	
				DAVIHOUE	3,184	Forage	FED												VERGNET	manuelle
		DOUMAHOU	DJAVOU	3,184	Puits Moderne															
			SENOUHOUE	3,184	Forage													GRUNDFOS	AEV	
		GBOTOHOUE	YEBOUHOUE	3,184	Forage													GRUNDFOS	AEV	
			KEDEGNONHOUE	1,459	Forage	GTZ/KFW	FORATEC				59.58	grossier	2001/4/2	48.39		2001/5/3	VERGNET			
		SEBIOHOUE	FANANHANHOUE	2,574	Forage															
			AINAHOUE	2,155	Puits Moderne					0	92					1937/4/17		Ouvrage sans pompe		
	SEBIOHOUE	SEBIOHOUE	2,155	Puits Moderne					0	0					1967/11/6		Ouvrage sans pompe			
		SEBIOHOUE	2,155	Forage	CEAO II				0	0					1996/6/30	UPM	manuelle			
	BETOUMEY	AISSANHOUE	2,210	Forage					0	0							GRUNDFOS	AEV		
		TCHANHOUE	2,210	Puits Moderne	COOP92										2002/1/1					
		TCHANHOUE CENTRE	2,321	Puits Moderne					0	45								Ouvrage sans pompe		
ZOHOU DJI		3,878	Puits Moderne	AUTRES																
DJAKOTOMEY I	DJAKOTOMEY CENTRE	3,037	Puits Moderne	SVA				0	61								Ouvrage sans pompe			
	SOGBAVIHOUE	706	Forage	GTZ/KFW				0						2001/6/9	VERGNET	manuelle				
DJAKOTOMEY II	GOLAMEY	1,098	Forage													VERGNET				
	GOLAMEY	316	Forage													ABI				
DJAKOTOMEY I	LOKOU BEDJAMEY	1,409	Puits Moderne	OPEP				0	23					1997/6/3		Ouvrage sans pompe				
	LOKOU BEDJAMEY	1,409	Puits Moderne					0	56					2002/6/1		Ouvrage sans pompe				
GOHOMEY	DEMAHOHOUE	930	Forage	FED	SOBEA				85.4	Sable moyen				1993/12/14	VERGNET					
	DOWOMEY	1,168	Puits Moderne	BADEA				0	20					1996/10/28		Ouvrage sans pompe				
GOHOMEY	AZOUNDJI	4,649	Puits Moderne	BADEA				0	20							Ouvrage sans pompe				
	ESSEHOUE	4,649	Forage	CEAO II				0	0					1996/6/4	UPM	manuelle				
GOHOMEY	GBLAGAHOUE	4,649	Forage	CEAO II				0	0					1996/9/16	UPM	manuelle				
	GODOUHOUE	4,649	Puits Moderne	BADEA				0	16					1996/10/30		Ouvrage sans pompe				
GOHOMEY	GOHOMEY	4,649	Forage	6FED	SOGEA			0	85.02	sable et gravier	1993/6/16	25.4		1993/6/16	VERGNET					
	GOHOMEY	4,649	Forage	JAPON IV	NISSAKU			0	91.5	+gravier		22.79		1996/10/4	VERGNET					
GOHOMEY	GOHOMEY	4,649	Puits Moderne	BN				0	53								Ouvrage sans pompe			

Departement 県	Commune 市	Arrondissement 郡	Village 村落	Localite 集落	人口 (2005年)	井戸型式	ドナー機関名	掘削業者名	井戸口径 (cm)	井戸深度 (m)	地質	井戸洗浄 年月 日	静水位 (m)	掘削年月日	ポンプメーカー	井戸ポンプの型式と 備内容 (SE) 設				
COUFFO	DJAKOTOMEY	GOHOMEY	GOHOMEY	WELEHOUE	4,649	Forage	CEAO II		0	0				1996/5/16	UPM	manuelle				
				AMAHOUÉ	5,049	Puits Moderne	AFVP		0	25			1994/4/14		Ouvrage sans pompe					
			HAGOUMEY	ASSOUHOUE	5,049	Puits Moderne	BADEA		0	22								Ouvrage sans pompe		
				DANVLEMEHOUE	5,049	Puits Moderne	OPEP		0	38						1997/5/25		Ouvrage sans pompe		
				DEGANHOUE	5,049	Forage	JAPON IV	NISSAKU		91.9	sab blanc grossier		22.37			1996/6/6	VERGNET			
				GODIKAHOUE	5,049	Puits Moderne														
				HAGOUMEY - CENTRE	5,049	Forage	JAPON IV	FORAG.SA		91.9	grossier		1996/12/16	26.02		1997/2/11	VERGNET			
				MAHOUSIHOUE	5,049	Forage	6FED	SOGEA		85.02	sable et gravier		1993/6/16	25.4			VERGNET			
				MOUSSOUKPOKPOHOUE	5,049	Puits Moderne	BADEA		0	45								Ouvrage sans pompe		
				BLEOUSSIHOUE	2,406	Forage	JAPON IV	NISSAKU		85.6	Sable moyen grossier			44.82			1996/6/7	VERGNET	manuelle	
		LOKO-ATOUI	GBOYOUHOUE	2,406	Forage			0	0								VERGNET	manuelle		
			LOKO-ATOUI	2,406	Forage	5FED	SOBEA		85.4	Sable moyen							VERGNET	manuelle		
			NOUTEKPOHOUE	2,406	Forage	AAP-IICO											VERGNET	manuelle		
			N'SOUGANHOUE	2,406	Forage			0	0								UPM	manuelle		
		HOUEGAMEY	GAME HOUEGBO	1,159	Puits Moderne	DOMI		0	62									Ouvrage sans pompe		
			KPELADJAMEY	984	Puits Moderne	KPELADJAMEY CENTRE	AUTRES		44									Ouvrage sans pompe		
			KPELADJAMEY	984	Forage	MAIBOUI	BN	FORAG.SA		85.5	grossier		1996/12/13	41.6		1997/3/13	VERGNET			
		DJAKOTOMEY	HOUEGAMEY	TEDEHOUE	MAIBOUI	984	Puits Moderne	BN								2002/1/1				
					T EDEHOUE	1,001	Forage	BN	COFOR		80.9	d'aquifère		1993/10/8	68.86		1993/12/29	VERGNET		
				FOGBADJA	GBEMAHLOUEHOUE	1,879	Forage	CEAO II	INTRAFOR		0	81	grossier fin		1987/6/16	48.45		1996/5/8	UPM	manuelle
					GBOGUIDJIHOUE	1,879	Forage	CEAO II	INTRAFOR		0	109	Gravier + sable		1987/10/17	25.21		1996/6/11	UPM	manuelle
					HOUETOHOUEHOUE	1,879	Forage	CEAO II	INTRAFOR		0	81	grossier fin		1987/6/16	48.45		1996/5/18	UPM	manuelle
					KPODONOHOUE	1,879	Forage	CE II	INTRAFOR		126	0	Maëstrichtien			50.8		1987/11/1	VERGNET	manuelle
					GBOYOUHOUE	372	Forage	CEAO II			0	0						1996/6/6	UPM	manuelle
				KOKOHOUE	KANSOHOUE	1,610	Forage	SOSSOUHOE CENTRE											ABI	
	HOUNGBA				2,795	Forage											2002/10/10	VERGNET		
	KOKOHOUE				kokohoué	2,795	Forage	SONEB											GRUNDFOS	
			SODEGLAHOUE		2,795	Puits Moderne	OPEP		0	58							1997/7/1		Ouvrage sans pompe	
			TEKLEHOUE		2,795	Forage	5FED	SOBEA		97.6	à gros							VERGNET		
	MIGBOHOMEY		BEBEHOUE		1,175	Forage	CE II	INTRAFOR			81	grossier fin		1987/6/16	48.45			VERGNET		
			SOTCHOUHONHOUE		1,175	Forage	JAPON IV	FORAG.SA		0	91.4	sable fin à moyen		1997/3/7	51.33		1997/4/8	VERGNET	manuelle	
			TOKPOHOUE		1,175	Forage	JAPON IV	NISSAKU			103.9	gravier			41.29		1996/6/8	VERGNET		
			SEMANOHOUE		488	Puits Moderne	CE II	INTRAFOR			72.9	Sable grossier beige		1987/6/5	37.54			AFRIDEV		
			FANTCHOUTCHEHOUE		756	Forage	CE II	INTRAFOR			60.9	gravier		1987/6/8	49.86		1987/1/1	VERGNET		
	KPOBA		DAVITOHOUÉ BLOC A	2,770	Forage	CEAO II			0	0						1996/6/13	UPM	manuelle		
			EBAHOUE	2,770	Forage												GRUNDFOS	AEV		
			KOULIHOHOUE	2,770	Forage															
			NAKIDAHOHOUÉ	KPEDJI	799	Forage	CE II	INTRAFOR		0					0		1987/6/1			
				NAKIDAHOHOUÉ	799	Forage	CE II	INTRAFOR		126					30		1987/6/1			
				MAVIHOUE	1,339	Forage	CE II	INTRAFOR			55.7	grossier moyen		1987/4/23	41.77		1987/6/1	VERGNET		
			ZOHOUDJI	1,339	Forage	CE II	INTRAFOR			75.15	et alté			42			VERGNET			
			SOKOHOUE	AKODEBAKOU	1,305	Forage	5FED	SOBEA			71	Argile berge + sable						VERGNET		
		ASSOGBAHOUE		800	Puits Moderne	OPEP										1997/2/17				
		AVODJIHOUE		1,350	Forage	CE II	INTRAFOR		0					0		1987/6/1				
	SOWLAHOUE	1,350		Forage	CE II	INTRAFOR		0					0		1987/6/1					
	AVONNOHOUE	741		Puits Moderne											2000/12/8					
	HOUNKEMEY	1,505		Puits Moderne											1973/5/24					
	SOKOU SOHOUE	1,798		Forage	5FED	SOBEA			68.91	Argile berge					1983/1/1	VERGNET				
	MADEHOUE	1,824		Forage																
	BITOUHOUE	1,687		Puits Moderne	AUTRES			0	49						1993/4/26		Ouvrage sans pompe			
	ZOUZOUVOU	1,687		Puits Moderne				0	60								Ouvrage sans pompe			
	DOGBO	AGBEDRANFO	DJIMADOHOUE	AGBEDRANFO	1,083	Forage	5FED	SOBEA							1984/3/1	AFRIDEV				
				DJIMADOHOUE	1,019	Forage	CEAO II	INTRAFOR		0	60	grossier		1987/3/4	30.12		1996/6/4	UPM	manuelle	
			AVEDJIN	HOUEGNONHOUE	1,019	Forage	CE II	INTRAFOR			92	grossier		1987/3/5	46.36			VERGNET		
				KETCHANDJI	1,019	Forage	GTZ/KFW	FORAG.SA		126	60	Crétacé			55.6		2004/4/27	VERGNET	manuelle	
				KETCHANDJI	1,019	Forage	CE II	INTRAFOR			60	grossier		1987/3/4	30.12			ABI	manuelle	
			AYOMI	AYOMI	2,357	Forage	5FED	SOBEA			50.8	argile rerge et sable						VERGNET		
				DANZOHOUE	2,357	Forage	GTZ/KFW	FORAG.SA		126	110.26	Crétacé		2004/4/23	6.6		2004/4/21	VERGNET		
				HOUNVEGAN	2,357	Forage	CE II	INTRAFOR			117	Sable moyen grossier		1987/3/6	8.57			AFRIDEV		
				KETCHANDJI	2,357	Forage	5FED	SOBEA		126	87.4	grossier		1984/2/18	53.58		1985/3/1	VERGNET		
			GBANNAVE	KPOLEDJI	2,357	Forage	CE II	INTRAFOR		126	112	Sable moyen grossier		1987/2/27	8.97		1987/2/1	VERGNET	manuelle	
		DANHOUNGBE		1,494	Forage	JAPON IV	NISSAKU			90	Sable moyen			6.6		1996/9/28	VERGNET			
		GBANNAVE		1,494	Forage	4FED			126	0	Maëstrichtien			2.3			AFRIDEV	manuelle		
		TCHEKEHOUE		1,494	Forage	CE II	INTRAFOR		126	94	Maëstrichtien			25.2		1987/2/1	VERGNET			
		DOSSAHOUE		2,519	Forage	JAPON	NISSAKU		0	79.7	gravier			48.49		1996/6/6	VERGNET	manuelle		
		KPODAHA 1		GOSSOHOUE	2,519	Forage	COOP92	COFOR			91.35	es argileus		1993/11/15	81.15			GRUNDFOS	AEV	
				LATEHOUE	2,519	Forage	COOP92	COFOR			91.35	es argileu		1993/11/16	77.74			GRUNDFOS	AEV	
				SOHLLOHOUE	2,519	Forage	JAPON IV	NISSAKU		0	101.6	sable grossier argileux		1996/4/25	45.26		1996/6/13	VERGNET	manuelle	
				AKAHOUE	2,750	Forage	CE II	INTRAFOR			111.5	Sable moyen grossier		1987/3/17	39.64			VERGNET	manuelle	
		KPODAHA 2		DANSOHOUE	2,750	Forage	CEAO III			0	0						1996/6/12	UPM	manuelle	
			DREKPONHOUE	2,750	Forage	5FED			126					51		1984/2/1	VERGNET			
			DREKPONHOUE	2,750	Forage	5FED	SOBEA		126	95.6	rosé			51			VERGNET	manuelle		

Departement 県	Commune 市	Arrondissement 郡	Village 村落	Localite 集落	人口 (2005年)	井戸型式	ドナ-機関名	掘削業者名	井戸口径 (cm)	井戸深度 (m)	地質	井戸洗淨 年月 日	静水位 (m)	掘削年月日	ポンプ-カ-	井戸ポンプの型式と 備内容(SE) 設			
COUFFO	DOGBO	AYOMI	KPODAHA 2	EDJOUHOUE	2,750	Forage	CEAO II		0	0				1997/4/27	UPM	manuelle			
				HOUNGBA	2,750	Forage	6FED	SOGEA	126						58.32	1993/5/26	VERGNET		
				HOUNGBEDJIHOUE	2,750	Forage	COOP92	COFOR		95.35				1993/10/20	70.7	1993/11/10	VERGNET		
			TOKPOTA	KPODAHA	2,750	Forage	COOP92	COFOR	126	103.3	es argileux			1993/10/22	74.68	1993/10/21	VERGNET		
				HINOU 1	1,127	Forage	6FED	SOGEA		104.26	sable et gravier			1993/5/21			VERGNET		
				TOKPOTA	1,127	Forage	5FED	SOBEA	126	50.8	argile rerge et sable				3		VERGNET	manuelle	
			ZOHOU DJI	ZOGBEDJI	1,127	Forage	AUTRES									2004/1/1	AFRIDEV		
				AIWEEHOUE	1,843	Forage	6FED										VERGNET		
				DJINGUINDINHOUE	1,843	Forage	CE II	INTRAFOR	126	113	Sable moyen grossier			1987/3/18	25.07	1987/3/1	VERGNET	manuelle	
			ZOHOU DJI	DOLOKO	1,843	Forage	CE II	INTRAFOR	126	112	Sable moyen grossier			1987/2/27	8.97	1987/4/1	VERGNET	manuelle	
		KAKPOHOUE		1,843	Forage	6FED	SOGEA		115.46	sable et gravier			1993/5/24	60.05		VERGNET	manuelle		
		KODJOHOUE		1,843	Forage	CEAO II			0						1997/5/2	UPM	manuelle		
		SEGUEME		1,843	Forage	5FED	SOBEA	126	50.8	argile rerge et sable				18	1984/5/1	VERGNET	manuelle		
		DOUGAN		822	Forage	COOP92	COFOR	126	107	es argileux			1993/10/21	61.73		VERGNET	manuelle		
		MIWANOUHOUE		822	Forage	GTZ/KFW	FORAG.SA		104.02	Crétacé				21.17	2004/5/25	INDIA	manuelle		
		ZOKPEDJI	ZOKPEDJI	822	Forage	5FED			0	0	Maëstrichtien			0	1985/3/1	VERGNET			
			ZOKPEDJI	822	Forage	CEAO II			0	0					1997/4/28	UPM	manuelle		
			ZOKPEDJI	822	Forage	6FED	SOGEA	126	122	sable et gravier			1993/5/17	25	1984/6/1	VERGNET	manuelle		
		DEVE	ADIDEVO	GBEDOHOUNHOUE	KINDJI	851	Forage	CE II	INTRAFOR										
					KINDJI	851	Forage	CE II	INTRAFOR		45.7	Sable grossier à fin			1987/4/15	16.82		VERGNET	
					KINDJI	1,499	Forage	GTZ/KFW	FORAG.SA		95.67	Crétacé				2.25	2004/4/24	VERGNET	
				KPLADOUKPEHOUME	1,499	Forage				0						2000/9/15	AFRIDEV		
				AGNAN-AVEME	1,499	Forage	GTZ/KFW	FORATEC		97.22	sable grossier artiréré			1999/12/31	12.1	1999/12/1	AFRIDEV		
				AGNAVO	1,499	Forage	5FED		126		Maëstrichtien				4	1984/4/1	VERGNET		
			DEVE-HOME	BAKPOHOUE	1,499	Forage	CE II	INTRAFOR	126	102	d'aquifère			1986/12/15	7.1		VERGNET	manuelle	
				HOUNNOUVIHOUE	1,499	Forage				0	0						KARDIA	PEA	
				DEVE BLOC A	1,442	Forage	CE II	INTRAFOR		72.6	Sable moyen grossier			1987/4/27	18.18		ABI		
				Téléhoue	1,442	Forage	6FED	SOGEA	126	77.42	sable et gravier			1993/10/1	19.3	1993/10/15	VERGNET	manuelle	
		GBAKEHOUE	GBAKEHOUE BLOC A	3,574	Forage	CE II	INTRAFOR	126	72.6	sable fin à moyen			1987/4/27	18.18	1987/7/15	GRUNDFOS	AEV		
			KPODJI BLOC B	3,574	Forage	CE II	INTRAFOR	126		Maëstrichtien				17.9	1987/4/1	AFRIDEV			
		ZOHODJI	OTODOHOUE	3,574	Forage	5FED		126	0	Maëstrichtien				13	1985/3/1	VERGNET			
			ZOHODJI BLOC A	999	Forage	CEAO II									1996/6/8	UPM			
		HONTON	KOUTIME	922	Forage	CE II	INTRAFOR		72.5	Sable grossier			1987/2/9	10.72		AFRIDEV			
			KPOHA	1,036	Forage	5FED	SOGEA		164.32	sable argileux			1993/4/14			ABI			
		LOKOGOHOUE	HOUNDROME	KPOHA	1,036	Forage	5FED	SOBEA		110.8	sable fin à moyen						GRUNDFOS	AEV	
				TETE HOUE	1,036	Forage	GTZ/KFW			0							GRUNDFOS	AEV	
				ADJA HOUE	917	Puits Moderne	OPEP		0	0						1997/7/2		Ouvrage sans pompe	
			HOUNSA	BASSAN HOUE CENTRE	917	Puits Moderne	DANIDA									2000/2/2			
				KPOTO HOUE	917	Puits Moderne	FED									1995/5/26			
			LOKOGO HOUE	ZOHOU DJI	917	Puits Moderne	AUTRES									2004/1/1			
				DJEHOU HOUE	1,975	Forage	CEAO II			0	0					1996/5/11	UPM	manuelle	
				HOUNSA CENTRE	1,975	Puits Moderne	CE II	INTRAFOR	126	140	Sable moyen grossier				20.14		VERGNET	manuelle	
				HOUNSA CENTRE	1,975	Puits Moderne	AUTRES			0	0							Ouvrage sans pompe	
				BESSAN HOUE CENTRE	2,572	Forage	5FED	SOBEA		135.2	tre					1984/3/1	VERGNET		
		DEMAGNON HOUE		2,572	Forage	GTZ/KFW	FORAG.SA		128.44	Crétacé				20.88	2004/5/4	INDIA			
		HEDJAME		2,572	Puits Moderne	DANIDA		126	0	paléocène				22	2004/2/2	VERGNET	manuelle		
		KOUKOUJI HOUE		2,572	Puits Moderne	DANIDA									2000/1/1				
		MIDANGBE	MONTCHO HOUE	2,572	Forage	FED									1994/6/1				
			SONOUGBE HOUE	2,572	Forage	CEAO II			0	0					1996/5/8	UPM	manuelle		
			TOHO HOUE	2,572	Forage	COOP92	COFOR	126	56.5	argileuse			1993/11/6	25.98	1992/1/1	VERGNET	manuelle		
			TOHO HOUE	2,572	Puits Moderne				0	24					1991/10/1		Ouvrage sans pompe		
		SEGBA	TOHO HOUE	2,572	Forage	Puits Moderne									2000/1/1	AFRIDEV			
			TOHO HOUE	2,572	Forage	Puits Moderne									1984/1/1				
		TOULEHOUDJI	TOSSA HOUE	2,572	Forage	5FED			0							VERGNET			
			YEVOHOUE	2,572	Forage	DANIDA	FORAG.SA		128.23	sable fin et moyen			2002/6/21	12.86	2002/1/1	AFRIDEV			
		VEHEDJI	BOTAGBE	505	Puits Moderne				0	20					1984/8/23		Ouvrage sans pompe		
			HAVO HOUE	505	Puits Moderne	BADEA			0	39							Ouvrage sans pompe		
			DAHOUE HOUE	870	Forage	GTZ/KFW		126	0				59.55	1998/10/6	VERGNET	manuelle			
			YEYE HOUE	870	Puits Moderne	BADEA			0	0							Ouvrage sans pompe		
		MADJRE	ADANDRO-AKODE	HONOUGAN DODO HOUE	677	Forage	5FED		126	99	Maëstrichtien			25.17	1985/3/1	VERGNET			
				KONON HOUE	677	Forage	GTZ/KFW	FORAG.SA		123	sable fin et moyen			2002/6/15	40.07	2002/10/19	VERGNET		
				Lawèhoué	677	Forage	GTZ/KFW	FORAG.SA		0	0						GRUNDFOS	AEV	
		AYESSO	METONOU HOUE	677	Forage	6FED	SOGEA	126	0	Maëstrichtien				43.66	1993/1/1	VERGNET	manuelle		
			ADA HOUE MEDJRO HOE	1,569	Forage	CE II	INTRAFOR		140	Sable moyen grossier				20.14		VERGNET			
			ATTO HOUE	1,569	Forage	CEAO II	INTRAFOR	0	140	Sable moyen grossier				20.14	1996/1/1	VERGNET	manuelle		
			GBANAKINME	1,569	Forage	JAPON	NISSAKU	0	128.2	Sable moyen grossier			1996/3/2	4.17	1996/5/2	VERGNET	manuelle		
		BOTAGBE	GBEHONDRO HOUE	1,569	Forage	GTZ/KFW	FORAG.SA		152.63	sable fin et moyen			2002/6/11	17.09	2002/10/19	AFRIDEV			
			MICHISSO HOUE	1,569	Forage	JAPON IV	NISSAKU	0	120	Sable moyen				33.58	1996/5/27	VERGNET	manuelle		
		AYEWOSSOHOUE	ADRANDRO-AKODE	822	Forage	6FED	SOGEA		133.97	sable et gravier			1993/5/27	12.2		VERGNET			
			BOKOHOUE TOKPODJIHOUE	822	Forage	CEAO II									1996/4/27	UPM			
		DAKPEHOUE	AYESSO	806	Puits Moderne				0	0							Ouvrage sans pompe		
			DAKPEHOUE	806	Forage	CE II	INTRAFOR	126	38	Maëstrichtien				42.1	1987/2/1	VERGNET			
		AYEWOSSOHOUE	AYEWOSSOHOUE	1,433	Forage	CEAO II	INTRAFOR	0	123	Sable moyen grossier			1987/2/6	38.79	1996/4/24	UPM	manuelle		
			DAKPEHOUE	1,433	Forage	GTZ/KFW		126						10.83	1998/10/7	AFRIDEV	manuelle		

Departement 県	Commune 市	Arrondissement 郡	Village 村落	Localite 集落	人口 (2005年)	井戸型式	ドナー機関名	掘削業者名	井戸口径 (cm)	井戸深度 (m)	地質	井戸洗浄 年月 日	静水位 (m)	掘削年月日	ポンプメーカー	井戸ポンプの型式と 備内容 (SE) 設						
COUFFO	KLOUEKAN ME	AHOGBEYA	GANHAYADJI	KPODJI	3,089	Forage			0	0				1998/2/18	AFRIDEV	manuelle						
				AYA-HOHOUE	AHOUDJI	AHOUDJI	953	Puits Moderne	CE II	INTRAFOR		0	49	Migmatite fracturé		2.22	1966/6/30	ABI	Ouvrage sans pompe			
						HOUEGODO	953	Puits Moderne				0	48				1970/5/15		Ouvrage sans pompe			
						HOUNDEOUSSO HOUE	953	Puits Moderne	BADEA				0	55						Ouvrage sans pompe		
						KEAKPA HOUE	953	Puits Moderne	BADEA				0	502				1989/6/6		Ouvrage sans pompe		
						AYA HOHOUE	TCHANDODOUME	1,033	Forage	SONEB			0	35						GRUNDFOS	Ouvrage sans pompe	
						DJOTTO	ABLOME-DAVIHOUE	DAVIHOUE CENTRE	2,753	Forage	CE II	INTRAFOR		87.39	mgmatite fracturé		1987/2/5	41.82	1996/6/30	VERGNET		
				AHOUEGANGBE EDAHOUE	TOMETCHHOUE	1,086	Forage	CE II	INTRAFOR		0	96.93	sable moyen fin			87	1987/6/30					
				DJOTTO	AKIME	KPOGBEDEHOUE	3,111	Puits Moderne				0	42							Ouvrage sans pompe		
						LOKINTODIHOUE	3,111	Puits Moderne				0	45							Ouvrage sans pompe		
						AVEGANME	GBEKONCHIHOUE	3,720	Puits Moderne	BADEA			0	57				1994/6/30		Ouvrage sans pompe		
						HOUETOGNONHOUE	3,720	Forage										2002/6/30	VERGNET	manuelle		
						FIDEGNONHOUE	FANGBEDJIHOUE	1,357	Forage				0	0					GRUNDFOS	manuelle		
						GLOLIHOUE	LANSOUDEHOUE	1,165	Forage	CE II	INTRAFOR		126	0	Maëstrichtien			46.4		GRUNDFOS	AEV	
				HONDJI	HONDJIN AKPAHOUE	KPODJIHOUE	1,110	Puits Moderne				0	35							Ouvrage sans pompe		
						NIGBOGAN	1,110	Forage														
						NIGBOGAN CENTRE	1,110	Forage														
				KLOUEKAN ME	DEKANDJI	KOGBETOHOUE	KADAIHOUE	1,447	Puits Moderne	AUTRES			0	39				2003/1/1		Ouvrage sans pompe		
						YAYEHOUE	1,447	Forage	CE II	INTRAFOR			85.65	fracturé		1987/5/14	33.06		GRUNDFOS	AEV		
						SOGLONOUHOUE	FANHOUEDEHOUE	1,918	Forage	GTZ/KFW	FORAG.SA			61.45	Socle fracturé			9.53	2004/11/8	VERGNET		
							HOUDJIHOUE	1,918	Forage	CEAO II				0	0				1996/1/1	UPM	manuelle	
							SOGLONOUHOUE CENTRE	1,918	Forage	CEAO II				0	0				1996/1/1	UPM	manuelle	
							SOGLONOUHOUE CENTRE	1,918	Forage	CE II	INTRAFOR			45.49	Gneiss fracturé		1987/4/21	16.18		1996/10/3	VERGNET	Ouvrage sans pompe
						LANTA	LANTA	ORPHELINA	1,070	Puits Moderne	BADEA			0	59							
								AKOGBEHOUE	1,850	Forage	JAPON IV	NISSAKU			67.5	fracturé			5.1	1997/2/19	VERGNET	
								DANSIHOUE	1,850	Forage	6FED	SOGEA			43.36	Grès		1993/9/6	3.07	1993/10/28	VERGNET	
								FIOGBEDJIHOUE	1,850	Forage												
				KENOUHOUE	1,850			Forage	CEAO II				0	0					1996/6/1	UPM	manuelle	
				KOMABOUHOUE	1,850			Forage	CE II	INTRAFOR			126	0	Gneiss			8.3	1987/4/1	VERGNET	manuelle	
				KOUESSIHOUE	1,850			Forage	COOP92	COFOR			45.15	Gneiss fracturé		1993/9/20	16.05		1993/9/20	VERGNET		
				MONTCHOHOUE	1,850			Forage	COOP92	COFOR			48.15	Migmatite fracturé		1993/9/20	4.24		1993/10/25	VERGNET		
				SOHOUBOHOUE	1,850			Forage	UNICEF				0	0					1998/2/17	KARDIA	manuelle	
				TANNOUHOUE	1,850			Forage	UNICEF				0	0					1998/2/17		manuelle	
				GBOWIME	GBOWIME	BALLOVIHOUE	1,527	Forage	CEAO II			0	0					1996/1/4	UPM	manuelle		
						GBESSEHOUE	1,527	Forage	JAPON IV				79	fracturé			18.49	1997/2/16	VERGNET	manuelle		
						Kpandji	1,527	Forage	CEAO II				0	0					UPM	manuelle		
						LATEHOUE	1,527	Forage	CEAO II	INTRAFOR			0	63.3	gravier, sable		1987/4/17	33.6	1997/4/20	UPM	manuelle	
						ZONGBEDJIHOUE	1,527	Forage	CEAO II	INTRAFOR			0	63.3	gravier, sable		1987/4/17	33.6	1996/1/2			
						AKPAKAHOUE	2,234	Forage	CE II	INTRAFOR			0	63.3	gravier, sable		1987/4/17	33.6		VERGNET		
				TOKANME-ALIHO	LANTA	LANTA	2,234	Forage	COOP92	COFOR			0	0				1998/2/19	AFRIDEV	manuelle		
						ABOUHOUE	1,395	Forage	JAPON IV	NISSAKU			43.5	quartz			13.84	1997/2/20	VERGNET	manuelle		
						COMMANDANHOUE	1,395	Forage	GTZ/KFW	FORAG.SA			61.4	Socle fracturé				2005/1/21	VERGNET			
						DAGOUDIHOUE	1,395	Forage	JAPON IV	SOHOTO			0	49.5	quartzite fracturé		1996/12/19	6.25	1997/2/21	VERGNET	manuelle	
						Gbondjéhoue	1,395	Forage	5FED	SOBEA			0	71	argileux				1997/2/22	VERGNET	manuelle	
						HOUAGNONHOUE	1,395	Forage	CEAO II				0	0						UPM	manuelle	
						KPOLIGBEHOUE	1,116	Forage					0	0						GRUNDFOS	AEV	
						LOKOVINOUE	1,116	Forage	COOP92	COFOR				72	Grès fracturé		1993/7/12	49.38	1993/6/1	VERGNET		
						DAWE KOGBOHOUE	1,854	Forage	CEAO II				0	0						UPM	manuelle	
						DJEKPEIME	1,854	Forage					0	0						GRUNDFOS	AEV	
				TCHIKPE	TOKANME-ALIHO	EDAHOUE	1,854	Forage				0	0					1998/2/20	AFRIDEV	manuelle		
						GOHOME	1,854	Forage	6FED	SOGEA			85.74	grès fissuré		1993/9/7	39.12	1993/9/7	VERGNET			
						KLEBEHOUE	1,854	Forage	COOP92	COFOR			80	Grès fracturé		1993/7/12	61.07	1993/7/22	VERGNET			
						Lokovinin	1,854	Forage	COOP92	COFOR			36	Gneiss fracturé		1993/1/1/22	9.49		1993/1/27	VERGNET		
																				GRUNDFOS	AEV	
																				GRUNDFOS	AEV	
				LALO	ADOUKANDJI	AKOUEGBADJA	AGBAGNONDE HOUE CENTR	2,047	Forage				0	56						Ouvrage sans pompe		
						GNANTCHIME	Dangnissouhoué	1,848	Puits Moderne	BN										GRUNDFOS	AEV	
						SOKPAME	SOKPAME	2,761	Puits Moderne											GRUNDFOS	AEV	
						ZOUNZONKANME	KITCHO HOUE	1,745	Forage	GTZ/KFW	FORATEC			0	104.75	grossier		0		GRUNDFOS	PEA	
						ADOUKANDJI	Adoukandji Centre	3,547	Forage	5FED	SOBEA			0	135.2	és argileuses			1999/11/15	ABI		
						ASSANZOUNME	3,547	Forage	AUTRES	INTRAFOR			138.95	gravier		1987/12/15			2000/6/1	GRUNDFOS	AEV	
						AZANONTA	FONKOME	1,647	Forage													
						AHOUADA	GBEDJI AHOUADA	1,647	Forage	CE II	INTRAFOR			153.9	sable + gravier		1988/1/4		2000/6/30		PEA	
						Hazin	1,647	Forage					0	0					1987/6/1	KARDIA	PEA	
						MANKPA	1,647	Forage											2000/6/30		PEA	
				KINGNENOUHOUE	KINGNENOUHOUE	AZIAHOUE	642	Forage	CE II	INTRAFOR			136	Sable moyen grossier		1987/1/27	17.64	2001/6/17	VERGNET			
							642	Forage	JAPON	SOHOTO			0	120	grossier		1997/4/28	19.46	1997/3/5	VERGNET	manuelle	
							642	Forage											2001/6/18	VERGNET		
							642	Forage											2001/6/17	VERGNET		
																	1996/3/6	VERGNET				

Departement 県	Commune 市	Arrondissement 郡	Village 村落	Localite 集落	人口 (2005年)	井戸型式	ドナー機関名	掘削業者名	井戸口径 (cm)	井戸深度 (m)	地質	井戸洗浄 年月 日	静水位 (m)	掘削年月日	ポンプメーカ-	井戸ポンプの型式と 備内容 (SE)	設			
COUFFO	LALO	ADOUKANDJI	KINGNENOUHOUE	MEGNINOUHOUE	642	Forage								2001/6/20	VERGNET					
				DAHOUEHOUE	982	Forage			0	0						2001/6/19	VERGNET	manuelle		
				DANSOUHOUE TCHOKPODOH	982	Forage											2001/6/19	VERGNET		
				Lihonouhoue	982	Forage	CE II	INTRAFOR			136	Sable moyen grossier	1987/1/9	20.03			2001/6/18	VERGNET		
				LOME CENTRE	982	Forage											1987/1/1	AFRIDEV		
			SEWAHOUE	SIKOHOUÉ	982	Forage	JAPON	NISSAKU			120	Sable grossier	1996/2/23	15.41			1996/4/30	VERGNET		
				AHOSSOUHOUE	1,098	Forage	CE II	INTRAFOR			113	Sable grossier fin	1987/1/14	7.86			2001/6/27	VERGNET		
				MANDJIHOUE	1,098	Forage	CE II	INTRAFOR			120	Sable + gravier	1987/11/9	10.49				VERGNET		
				SEWAHOUE CENTRE	1,098	Forage												AFRIDEV		
				ADANDJIHOUE	1,341	Forage	CE II	INTRAFOR			126	0	Maëstrichtien		19.9			AFRIDEV	manuelle	
		YAMONTOU	BALLOVIHOUE	1,341	Forage	JAPON	NISSAKU			0	154.6	Sable grossier	1996/2/16	18.67			AFRIDEV	manuelle		
			LOLOETA	1,341	Forage					0	0						AFRIDEV	manuelle		
			TOBOEHOUE	1,341	Forage					0	0						AFRIDEV	manuelle		
		AHODJINNAKO	ADONOU	GBINLI HOUNGNINOUHOUE	1,184	Forage	CEAO II									1997/9/18	UPM			
				HOUNGBENOUHOUE	1,184	Forage	CEAO II			0	0					1996/4/25	UPM	manuelle		
				MONTCHOHOUE	1,184	Forage	JAPON	NISSAKU			0	122	Sable	1996/2/28	36.77		1996/4/18	VERGNET	manuelle	
				TENOUHOUE	1,184	Forage	JAPON	NISSAKU			0	138	Sable moyen		12.3		1996/5/9	VERGNET	manuelle	
			AHODJINNAKO	TANGUIDO I	883	Forage	CEAO II				0	0				1997/1/1	UPM	manuelle		
			AHODJINNAKO	TCHIVISSA I	883	Forage					0	0				1998/1/1	INDIA	manuelle		
			DOGOEDETA	ADANZOUNME	1,693	Forage		DANIDA								2002/6/1	AFRIDEV			
			HELLI	HELLI	983	Forage	JAPON	NISSAKU				161.6	gravier		29.33		1997/2/4	VERGNET		
		AHOMADEGBE	ADJAIGBONOU	ADJAIGBONOU CENTRE	673	Forage	GTZ/KFW	FORATEC			170.98	sable fin à moyen	2000/12/2	9.17		2001/2/1	AFRIDEV			
					Forage	GTZ/KFW	FORATEC		162	170.98	Continental terminal			9		2001/3/20	UPM			
			AHOMADEGBE	YOVOYONOU	1,140	Forage	FTM				80	Maëstrichtien		-9.8		1964/2/29	PEA			
			ALOYA	ALOYA CENTRE	1,087	Forage	CE II	INTRAFOR			182.7	grossier	1987/2/13	7.2			ABI			
		BANIGBE	HAGNONHOUE	HAGNONHOUE	929	Forage	CEAO II				0	0				1996/4/19	UPM	manuelle		
				AFOMAYI	FANGLAHOUE	1,400	Forage									2003/6/30	VERGNET			
			BANIGBE	Gbadechihoue	2,051	Forage	COOP92	COFOR			83.35	passée argileuses	1993/11/12	73.79		1993/12/16	VERGNET			
			BANIGBE	GBOYOUHOUE	2,051	Forage	GTZ/KFW	FORAG.SA			73.52	Crétacé		55.65		2004/5/21	VERGNET			
		DOLOHOUE	DOLOHOUE	940	Forage	COOP92	COFOR			74.4	passées argileuses	1993/11/24	53.51		1993/12/15	GRUNDFOS	AEV			
			Kakpohoue	940	Forage	CE II	INTRAFOR			84.95	gravier	1987/5/7	44.29				ABI			
		GNIZOUNME	ASSOGBAHOUE	ASSOGBAHOUE CENTRE	1,869	Forage	GTZ/KFW	FORAG.SA			79.7	Sable fin	2002/5/18	50.82		2002/6/1	VERGNET			
					Forage	GTZ/KFW	FORAG.SA			91.17	Sable fin	2002/5/16	36.97		2002/12/16	VERGNET				
			DJIBAHOUN	DEDAHOUE	1,048	Forage	JAPON										GRUNDFOS	AEV		
			GNIZOUNME	AGBOSSOUHOUE	1,833	Forage	4FED			126	0	Maëstrichtien		30			VERGNET	manuelle		
				MANOUTCCHEHOUE	1,833	Forage	CE II	INTRAFOR			96	Sables + grgavier	1987/11/3	42.72			GRUNDFOS	AEV		
			HANGBANNOU	TOGOHOUE	1,833	Forage	COOP92	COFOR			83.5	es argileuses	1993/11/26	44.81		1992/6/1	VERGNET			
				DAHOUHOUE	2,162	Forage					0	0				1996/6/1	UPM	manuelle		
				DOWOUHOUE	2,162	Forage	COOP92	COFOR			77.5	es argileuses	1993/11/30	20.04			VERGNET			
				GBLONDOUINHOUE	2,162	Puits Moderne	BN									2002/4/2				
				LOKOLI	2,162	Puits Moderne	FED	CE II	INTRAFOR			117.75	Sable + gravier	1987/11/6	37.01			VERGNET		
		SEGNONHOUE		2,162	Puits Moderne	BN									1993/3/10					
		TANDJI	TANDJI CENTRE	1,120	Forage	CEAO II				0	0				1996/2/22	UPM	manuelle			
		HLASSAME	ADJAGLIMEY	ADJAGLIMEY BLOC A	2,652	Forage	GTZ/KFW	FORATEC			0	121.8	Sable fin	2000/11/25	12.27		2002/2/12	AFRIDEV		
				DEGBEVIHOUE	2,652	Forage	GTZ/KFW	FORATEC			126	122.17	Crétacé		12.1		2000/11/25	ABI	manuelle	
				HLASSAME	2,652	Forage					0	0						VERGNET	manuelle	
				METONOUHOUE	2,652	Forage	JAPON	FORAG.SA			124.7	sable fin à grossier	1997/1/14	26		1997/2/3	VERGNET			
				TONGNINVIADJI	2,652	Forage	6FED	SOGEA			115.39	sable et gravier	1993/6/11	19.55		1993/11/9	VERGNET			
				YANGNIMONHOUE	2,652	Forage	CEAO II										1997/4/22	UPM		
			EDAGBAWLAHOUE	BOHOUNGOHOUE	1,276	Forage	AUTRES										2001/6/16	VERGNET		
					Forage	CEAO II					0	0					1997/4/23	UPM	manuelle	
				EDAGBAWLAHOUE	1,276	Forage											2001/6/15	VERGNET		
					Forage												2001/6/16	VERGNET		
				HOLONOUHOUE	1,276	Forage	CEAO II				0	0					1997/4/24	UPM	manuelle	
				KPEVE	1,276	Forage	JAPON	NISSAKU			96	Sable moyen grossier	1996/1/20	35.13			1996/4/29	VERGNET	manuelle	
			GNIGBANDJIMEY	MASSEDEHOUE	1,276	Forage	JAPON	NISSAKU			0	115.1	Sable grossier grès	1996/2/26	37.39		1996/4/28	VERGNET	manuelle	
				ZANDOGAHOUE	1,276	Forage												VERGNET		
				GNIGBANDJIMEY	565	Forage	6FED	SOGEA			126	115.39	sable et gravier	1993/6/11	19.55		1983/7/1	VERGNET		
					Forage						0	0					2004/1/1	VERGNET	manuelle	
				KPASSAKANMEY	TEVIHOUE	601	Forage	COOP92	COFOR			83.5	es argileuses	1993/12/2	20.43		1993/12/1	VERGNET		
					Forage	CEAO II	INTRAFOR				0	117.75	Sable + gravier	1987/11/6	37.01		1996/2/22	UPM	manuelle	
		OUKANMEY	HOUNGBALHOUE	2,484	Forage											2001/6/22	VERGNET			
			KLABESSHOUE	2,484	Forage	JAPON	FORAG.SA			0	115.9	Sable fin à moyen	1997/1/8	31.47		1997/2/7	VERGNET	manuelle		
			MONLOUKPAHOUE	2,484	Forage	CE II	INTRAFOR				120.75	Sable grossier	1987/11/11	29.04		1996/10/9	VERGNET			
			SOTODJIHOUE	2,484	Forage											2001/6/23	VERGNET			
			TOHOUEDEHOUE	2,484	Forage											2001/6/25	VERGNET			
			ZOGOHOUNHOUE	2,484	Forage	CE II	INTRAFOR			120.9	Sable grossier	1987/5/8	29.59			2001/6/24	VERGNET			
		ZOUNDJIHOUE	2,484	Forage											2001/6/21	VERGNET				
			Forage													VERGNET				

Departement 県	Commune 市	Arrondissement 郡	Village 村落	Localite 集落	人口 (2005年)	井戸型式	ドナー機関名	掘削業者名	井戸口径 (cm)	井戸深度 (m)	地質	井戸洗浄 年月日	静水位 (m)	掘削年月日	ポンプメーカー	井戸ポンプの型式と 備内容 (SE) 設		
COUFFO	LALO	HLASSAME	SOHOOUNOHOUE	DAVOHOUE	2,298	Forage	BADEA		0	0					UPM	manuelle		
				FANGBEDJIHOUE	2,298	Forage	CEAO II		0	0				1996/2/21	UPM	manuelle		
				SOHOOUNOHOUE	2,298	Forage	CEAO II		0	0				1996/2/23	UPM	manuelle		
				TCHEDEHOUE	2,298	Forage	CEAO II							1996/2/21	GRUNDFOS	AEV		
			SOWANOHOUE	DANSOHOUE	2,530	Forage										2001/6/26	VERGNET	
				GBANGBETA	2,530	Forage	GTZ/KFW	FORAG.SA		126	Sable grossier	2002/7/12	31.12				AFRIDEV	
				KATAHOUE	2,530	Forage	COOP92	COFOR		107.5	es argileuses	1993/11/24	38.17	1993/10/23	VERGNET			
				MADJAHOUÉ	2,530	Forage	JAPON	NISSAKU	0	114.6	gravier sableux	1996/3/1	24.57	1996/4/27	VERGNET	manuelle		
				N'BOUKEHOUE	2,530	Forage	AUTRES			0	0						GRUNDFOS	AEV
				KEGOUHOUE	1,790	Forage				0	0						UPM	manuelle
		WEWEHOUE	SOLIMEHOUE	1,790	Forage	IDA DANIDA			0						2001/2/1	AFRIDEV		
			WEWEHOUE	1,790	Forage	IDA DANIDA	FORAG.SA		134.2	sable fin et moyen	2002/5/23	20.03				AFRIDEV		
		LALO	GOULO KO	ADAHOUÉ	1,553	Forage	JAPON	FORAG.SA	0	90.8	grossier	1996/12/29	40.75	1997/2/8	VERGNET	manuelle		
				FANDJIGAHOUÉ	1,553	Forage	CEAO II	INTRAFOR	0	81.88	Sable moyen grossier	1987/5/11	30.37	1996/5/6	UPM	manuelle		
				FOWOHOUE	1,553	Forage	CEAO II	INTRAFOR	0	81.88	Sable moyen grossier	1987/5/11	30.37	1996/5/6	UPM	manuelle		
				GOULO KO	1,553	Forage	SONEB										GRUNDFOS	SONEB
				VGOULO KO CENTRE	1,553	Forage	FED			0	0						ABI	manuelle
				LALO CENTRE	4,616	Forage	AUTRES	NISSAKU		84	d'aquifère			2001/6/28	VERGNET			
			LALO CENTRE	4,616	Forage	CEAO II							1997/4/21	UPM				
			ZONMONDJI	EDAGOUNDOHOUE	1,904	Forage	AUTRES			0	0				0	2001/6/14	VERGNET	
				KAKEHOUE	1,904	Forage	AUTRES									2001/6/13	VERGNET	
				KPOSSOHINHOUE	1,904	Forage	AUTRES									2001/6/14	VERGNET	
		METCHIHOUE		1,904	Forage	AUTRES			0	0			2001/6/13	VERGNET	manuelle			
		METOGNONHOUE	1,904	Forage	AUTRES							2002/6/13	VERGNET					
		LOKOGBA	GNAMAME	ZOMAYI	1,522	Puits Moderne										1965/6/1	GRUNDFOS	PEA
			KOUIVONHOUE	KOUIVONHOUE	1,530	Forage	4FED				0	0				1983/8/1	ABI	
					Forage	CEAO II								1996/6/1	UPM	manuelle		
					Forage	AUTRES								2001/6/1	VERGNET			
					Forage	AUTRES								2001/6/1	VERGNET			
			LOKOGBA CENTRE	EFIOHOUE	2,072	Forage	SONEB				0				0	1965/5/11	GRUNDFOS	
				FIDEFA	2,502	Forage	CEAO II				0	0				1996/4/18	UPM	manuelle
				GBEKEHOUE	2,502	Forage	CEAO II				0	0				1996/4/17	UPM	manuelle
				GOGOHOUE	2,502	Forage	AUTRES										VERGNET	
				KEKOUHOUE	2,502	Forage	AUTRES									2001/6/7	VERGNET	
				KONDJON	2,502	Forage	COOP92	COFOR		104.2	es argileu	1993/11/8	24.12	1993/11/16	VERGNET			
			TOULEHOUDJI	KPOTCHANGNIHOUE	2,502	Forage	JAPON	NISSAKU	0	75	grossier		51.36	1996/10/8	VERGNET	manuelle		
				TANNOU	2,502	Forage	CEAO II			0	0			1996/10/18	UPM	manuelle		
				WOUINSOHOUE	2,502	Forage	COOP92	COFOR		79.35	Sable moyen	1993/11/11	68.36	1993/11/17	VERGNET			
				YOBOHOUE CENTRE	1,031	Forage	4FED			126	0	Maëstrichtien		40.1	1975/6/1	VERGNET	manuelle	
			ZOUNDJAME	ZINSOHOUE	1,031	Forage	DANIDA	FORAG.SA		115.94	sable fin et moyen	2002/5/15	44.09	2002/6/1	VERGNET			
				BOSSOHOUE	3,230	Forage	AUTRES									2001/1/1	VERGNET	
				DAADO	3,230	Forage	AUTRES									2001/1/1	VERGNET	
				DAVIHOUE	3,230	Forage	6FED	SOGEA	0	115.6	sable et gravier	1993/6/9	23.02	1994/1/1	VERGNET	manuelle		
				GBOLOSOHOUE	3,230	Forage	CEAO II			0	0			1996/1/1	VERGNET	manuelle		
		KAKAHOUE		3,230	Forage	AUTRES							2001/1/1	VERGNET				
		KOUDAHOUE		3,230	Puits Moderne				0	20					2001/4/9		Ouvrage sans pompe	
		KPODJI		3,230	Forage	COOP92	COFOR	126	114.35	es argileuses	1993/11/9	29.47	1993/6/1	VERGNET	manuelle			
		TCHANHOUE		3,230	Forage	CEAO II			0	0			1996/4/23	UPM	manuelle			
		TCKEKLHOUE		3,230	Forage	CEAO II			0	0			1996/6/1	UPM	manuelle			
		TCHITO	TCHIVI	3,230	Forage	AUTRES	FORAG.SA		110.5	d'aquifère					2001/6/9	VERGNET		
			4FED					126	0	Maëstrichtien		55.6				ABI	manuelle	
			JAPON IV	FORAG.SA	0	109.2	grossier	1996/12/27	59.69	1997/2/10	VERGNET	manuelle						
			SEBENOU	283	Forage	GTZ/KFW	FORAG.SA		164.63	sable fin et poyen	2002/5/10	2.08	2003/6/1	AFRIDEV				
			OUIINFA	Tchizanta (Ouinfa)	727	Forage	GTZ/KFW	FORAG.SA		164.66	sable fin et moyen	2002/5/7	0.5	2001/6/1		PEA		
			TCHITO	TCHITO BLOC A	1,137	Forage							1996/6/1					
			ZOUNHOMÉY	Hessa	1,249	Forage							2004/6/1					
			ZOUNTOKPA-CODJI	Kodji	790	Forage	GTZ/KFW	FORAG.SA		219.79	Sable fin	2002/5/1	0.9	2002/6/1	AFRIDEV			
			AVOUNDEWA		1,740	Forage										UPM		
			BAYEKPA	AZINGBLEYEME	1,740	Forage	CEAO II			0	0				1996/4/16	UPM	manuelle	
		GOVETA	LOKOSSA	1,740	Forage	JAPON	NISSAKU	0	158.5	sable fin à moyen		24.8	1997/2/5	VERGNET	manuelle			
			Adéblouhoué	839	Forage	JAPON	NISSAKU	0	140	sable fin	1996/3/20	19.05	1996/5/17	VERGNET	manuelle			
			AVOUDEWAHOUE	839	Forage	JAPON	NISSAKU		161.6	gravier		29.33	1996/5/14	VERGNET				
			GOVETA CENTRE	839	Forage	CEAO III			0	0			1996/1/10	UPM	manuelle			
			SAWANOU	KOVEDJI	643	Forage	JAPON	NISSAKU	0	122	sable fin à moyen		12.97	1997/6/1	VERGNET	manuelle		
			TOHOU	Gbedjinohououé	1,467	Forage										AFRIDEV		
		ZOUNDOTAN	Kadjahoué	796	Forage	JAPON	NISSAKU	0	112.5	sable fin à moyen	1996/2/21	34.33	1996/4/13	VERGNET	manuelle			
			Kpatahoué	796	Forage	JAPON	NISSAKU	0	120	Sable moyen grossier	1996/2/23	39.82	1996/4/23	VERGNET	manuelle			
			ADJASSAGON	ADJASSAGON	1,077	Forage									2004/6/30			
			KADEBOU	BABAHOUE	948	Forage	GTZ/KFW	FORATEC	126	72.5	Sable	2000/11/27	32.4	2001/2/1	AFRIDEV	manuelle		
		ZALLI	ADOKPONOUKONHOUE	700	Puits Moderne										1999/2/11			
			KINDJI	GBOKANME	700	Puits Moderne												
			TCHESSIMEHOUE	700	Puits Moderne										2000/3/3			
		KOWOME	KOWOME	655	Forage											AFRIDEV		

Departement 県	Commune 市	Arrondissement 郡	Village 村落	Localite 集落	人口 (2005年)	井戸型式	ドナー機関名	掘削業者名	井戸口径 (cm)	井戸深度 (m)	地質	井戸洗浄 年月 日	静水位 (m)	掘削年月日	ポンプメーカー	井戸ポンプの型式と 備内容 (SE)				
COUFFO	LALO	ZALLI	ZALLI	AGADON	1,675	Puits Moderne								1995/6/30						
				ZALLI	1,675	Puits Moderne										1972/6/30				
	TOVIKLIN	ADJIDO	ADJIDO	DANSOUHOUE	1,442	Forage	COOP92	COFOR			68.35	Sable moyen	1993/10/6	43.06		VERGNET				
				GBEDJAGNI	1,442	Puits Moderne	OPEP/FKW			0	67					2002/10/21	AFRIDEV	Ouvrage sans pompe		
			YIKOUHOUE	1,442	Forage	JAPON	FORAG.SA					59	Sable grossier	1996/12/10	44.86		VERGNET			
			AGBOZOHOUNDI I	877	Puits Moderne	BADEA			0	35								Ouvrage sans pompe		
			ATCHIOUME	718	Forage	CEAO II			0	0						1997/4/26	GRUNDFOS	AEV		
			HOUEGBAME	637	Forage	CE II	INTRAFOR			105.6	gravier		1987/11/6	43.67			VERGNET	AEV		
			AWANDJI	637	Puits Moderne	OPEP/FKW			0	34						1997/2/13		Ouvrage sans pompe		
			HOUNTOHOUE	637	Forage	CE II	INTRAFOR			87	Sable		1987/7/17	36.27			ABI			
			LOKOUHOUE	637	Forage	COOP92	COFOR			126	105	sable fin à moyen	1993/9/30	48.03		1993/10/30	VERGNET			
			HEDJAME	1,062	Puits Moderne				0	381						1954/11/23		Ouvrage sans pompe		
	TOVIKLIN	ADJIDO	KPODJI	GBEKO	813	Forage	CEAO II										1997/4/25	UPM		
				KPODJI CENTRE	813	Puits Moderne	OPEP/FKW			0	31							1997/7/1		Ouvrage sans pompe
				LANSOUEHOUE	813	Forage	JAPON IV	FORAG.SA		0	79	grossier	1996/12/11	23.94		1997/2/15	VERGNET	manuelle		
			MAIBOU I	1,170	Forage	COOP92	CCB			80	argileux	1993/10/5	63.61			VERGNET				
	TOVIKLIN	ADJIDO	MAIBOU I	ESSEHOUE	1,170	Forage	COOP92	COFOR			78.8	sable moyen	1993/10/6	70.74		1993/10/9	VERGNET			
				DOHOHOUE	941	Puits Moderne	OPEP/FKW			0	65							1997/5/23		Ouvrage sans pompe
			NATABOUHOUE	450	Puits Moderne															
			SOGNONNOUHOUE	466	Puits Moderne	OPEP/FKW												1997/1/4		
			TOHOUNHOUE	1,169	Puits Moderne	IDA DANIDA													2002/6/30	
			DJIDOWANOU	1,432	Puits Moderne	BADEA			0	51									Ouvrage sans pompe	
			DJOUGANME	2,640	Forage													1996/10/15	VERGNET	
			Tchégnonhoue	2,640	Forage	OPEP	NISSAKU					66	rite		48.25			1997/3/4		
			DOKO-CENTRE	2,382	Puits Moderne	OPEP/FKW			0	49								1997/1/6		Ouvrage sans pompe
			Dolohoué	2,382	Puits Moderne	OPEP/FKW			0	45								1996/12/24		Ouvrage sans pompe
	NANONME	1,401	Puits Moderne	OPEP/FKW			0	57								1996/12/22		Ouvrage sans pompe		
	TOVIKLIN	ADJIDO	TOULEHOUDI	MAYIKOUNOUHOUE	1,559	Puits Moderne	USAID											2002/6/1		
				NAGANDAHOUÉ	1,559	Puits Moderne	SNV												1990/11/1	
			ZOHOUDI	1,514	Puits Moderne	OPEP/FKW			0	55								1996/12/19		Ouvrage sans pompe
			ZOHOUDI CENTRE	1,514	Puits Moderne															
			ABLOGANME	928	Forage	6FED	SOGEA			60.76	sable et gravier	1993/6/15	27.25			1993/10/23	VERGNET			
			AFFOMADI	887	Forage	CE II	INTRAFOR			45.2	Gneiss fracturé	1987/7/13	14.14			1988/6/30	ABI			
			KAKPOVIHOUE	887	Forage	CE III	INTRAFOR			89	Sable + gravier	1987/7/10	49.25			1988/6/30	ABI			
			AGBOZOHOUJDI II	934	Puits Moderne	OPEP			0	44								1997/1/27		Ouvrage sans pompe
			HOUEGANGBE	958	Puits Moderne	GTZ/KFW												2003/6/30		
			KPAHOUIHOUE	1,018	Puits Moderne	OPEP			0	62								2004/6/1		Ouvrage sans pompe
	TOVIKLIN	ADJIDO	LAGBAKADA	DEKEME	1,690	Puits Moderne	DANIDA											2003/1/1		
				EDAHOUÉ	1,690	Forage	DANIDA	FORATEC			74.96	grossier	2000/12/9	58.47			2001/1/1	VERGNET		
			GOHOUENOU	1,690	Puits Moderne													2003/1/1		
			ZONGO KPOGANDJI	1,690	Puits Moderne													2002/1/1		
			TADOKOME	949	Puits Moderne													1972/6/1		
			AGBEDOUME	1,168	Puits Moderne	AUTRES												2004/1/1		
			DJOUHOME	1,006	Puits Moderne	OPEP			0	58								1997/4/5		Ouvrage sans pompe
			MISSINKO	1,419	Forage	CE II	INTRAFOR			0			Gneiss		0			1987/1/1	VERGNET	
			AMOUZOUNHOUE	1,652	Puits Moderne													2001/1/1	GRUNDFOS	PEA
			ZAFFI	1,652	Puits Moderne	AUTRES												1975/1/1		
	TOVIKLIN	ADJIDO	ZAFFI	TOSSOUHOUE	1,652	Forage	AUTRES											2004/1/1	VERGNET	
				DJIKEME	511	Forage	CE II	INTRAFOR			126	102.85	grossier+Gravier	1987/10/23	36.75			1997/10/1	AFRIDEV	
			DEGBOHINHOUE	1,323	Forage	CE II	INTRAFOR			126	113	sable grossier+gravier					1987/1/1	ABI		
			DOHODJI	1,323	Forage	CE II	INTRAFOR			126	113	sable grossier+gravier					1987/10/1	ABI		
			SOHOUMEHOUE	1,323	Forage	GTZ/KFW	FORAG.SA					89.02	Crétacé		22.1			2004/5/27	INDIA	
			DAHO HOUE	1,373	Forage	JAPON	NISSAKU			0	92.4	gravier sableux					1996/6/11	VERGNET	manuelle	
			GBINNOU HOUE	1,373	Forage	JAPON	INTRAFOR			0	93.8	Sable + gravier	1987/10/21	36.11				VERGNET		
			GBONGBOIN HOUE	1,373	Forage	GTZ/KFW	FORAG.SA					96	sable blanchâtre	2002/7/8	16.24			2002/10/21	AFRIDEV	
			AGBO HOUE	1,004	Puits Moderne	AUTRES												2004/1/1		
			EDOU HOUE	1,004	Puits Moderne	AUTRES												1955/12/21		
	TOVIKLIN	ADJIDO	TANNOU GOLA	TANNOU GOLA CENTRE	914	Forage	CE II	INTRAFOR		126	102.85	grossier+Gravier	1987/10/23	36.75			1987/10/23	ABI	manuelle	
				TANNOU GOLA	914	Forage	CE II	INTRAFOR			108.9	Sable + gravier	1987/11/4	40.47				ABI		
			TCHANKOE	454	Forage	CEAO II												1997/4/27	UPM	
			TOSSO HOUE	639	Forage	CE II	INTRAFOR			126	113	sable grossier+gravier		41.51			1987/6/30	ABI		
			AKOME	814	Puits Moderne	OPEP			0	52								1997/1/13		Ouvrage sans pompe
			DAVI	1,325	Puits Moderne				0	25									Ouvrage sans pompe	
			KOMAKLO HOUE	1,325	Puits Moderne	AUTRES			0	33									Ouvrage sans pompe	
			DJIGANGNONHOUE	819	Puits Moderne	OPEP			0	31								1997/1/14		Ouvrage sans pompe
			DOKO DJOUDOME	1,265	Puits Moderne	OPEP			0	57								1997/4/19		Ouvrage sans pompe
			KPEVE	877	Puits Moderne	CBA												2002/6/30		
	EDAHOUÉ	1,757	Puits Moderne	CBA												2002/6/30				
	FAMBO HOUE	1,757	Puits Moderne																	
	TANNOU AVEDI	1,826	Puits Moderne	CBA												2002/6/30				
	TOVIKLIN I	1,643	Puits Moderne	AUTRES												1965/6/1				

Departement 県	Commune 市	Arrondissement 郡	Village 村落	Localite 集落	人口 (2005年)	井戸型式	ドナー機関名	掘削業者名	井戸口径 (cm)	井戸深度 (m)	地質	井戸洗浄 年月日	静水位 (m)	掘削年月日	ポンプメーカー	井戸の型式と 備内容 (SE)	設		
COUFFO			小計		1,234.864														
						井戸数計			744										
						Forage集計			573										
						Puits Moderne集計			170										
						Source aménagée集計			1										
					その他集計				0										
ABOMEY	AGBOKPA	GNANSATA	DOKON	Dokon1 Sota	1,528	Forage	PAYS BAS	FORAG.SA	126		sabe moyen à gossier			2005/12/1					
				Sota	1,528	Forage	UNICEF	FORAG.SA	126			argileuse			2002/1/1				
				AKUESSA DAHO	1,203	Forage	IDA DANIDA	FORAG.SA	126	56		gneiss sain fracturé	2000/12/15		2000/12/15			manuelle	
				Fandji	1,203	Forage	JAPON III	NISSAKU	100	73.5		imigmatique fracturé	1994/6/10	20.47		1994/6/10	UPM		
				FERME MIDJOKINDO	1,203	Forage	DANIDA	FORAG.SA	124	76		Socle fracturé	2005/5/21			2005/5/21			
				Gnansata centre	1,203	Puits Moderne													
				Gnasarta centre	1,203	Forage	DANIDA	FORAG.SA	124	56.03		Arène gneiss fracturé	2004/3/5	33.95		2004/3/5	Vergnet	manuelle	
				GNASSATA	1,203	Forage	DANIDA	FORAG.SA		56.03		galcare fracture	2004/3/5	33.95		2004/3/5	AFRIDEV	manuelle	
				ALOMAKANME	998	Forage	JAPON	NISSAKU		57.5		fracturé		33.7		1994/6/30	INDIA		
				HOUNDJEKOUTOU	998	Forage	PAYS BAS	FORATEC	126	48.57				10.85		2005/11/4	Vergnet		
ABOMEY	DETOHOU	GUEGUEZOGON	DETOHOU	DETOHOU BLOC B	1,403	Forage	UNICEF												
				DOSSOULI	455	Forage	DANIDA	FORAG.SA	124	55.41									
				KPETEKPA	455	Forage	JAPON III	NISSAKU		37.5		fracturé		16.21		1994/6/22	INDIA		
				ADJAHOU BAGBONOU	1,456	Forage	IDA DANIDA	FORAG.SA		42.95		Granite fracturé	2000/12/21	9.83		2001/6/20	VERGNET		
				KODJI DAHO	1,456	Forage	IDA DANIDA	FORAG.SA	126							2000/1/1	VERGNET		
				KODJI DAHO	1,456	Forage	JAPON III	NISSAKU		55.5		Migmatite fracturé		12.03		1994/6/28	INDIA		
				TANKANDJI	1,456	Forage	DANIDA	FORAG.SA	124	43									
				WO	1,456	Forage	JAPON	NISSAKU		80		Altérite		11.41		1994/2/15	INDIA		
				ZASSA	1,055	Puits Moderne													
				ZASSA N'GBENOUDOU	1,055	Puits Moderne													
ABOMEY	SEHOUN	SEHOUN	EPP LELE	EPP LELE	881	Forage	PAYS BAS	FORAG.SA											
				SEHOUN	881	Puits Moderne													
	VIDOLE	ADANOKPODJI	ADANOKPODJI	CFPA Abomey	CFPA Abomey	5,201	Puits Moderne	ITALIE	REGI/DGH	140	70								
					ADANOKPODJI	5,201	Puits Moderne	ITALIE	REGI/DGH	1400	70								
	ZOUNZOUNME	ZOUNZOUNME	ZOUNZOUNME	DILLI KOCHO	VODANOU I	1,643	Forage	DANIDA	FORAG.SA	127	73.56	Crétacé	2004/3/12	66.7	2004/5/10	VERGNET			
					GBELISSANOUGOU	1,303	Forage	DANIDA	FORAG.SA	127	73.13	Crétacé	2004/3/16	65.02	2004/3/16	VERGNET			
					GBODOTCHAHOUGOU	1,303	Puits Moderne	CARDER											
					LEGBAHOLI	1,199	Forage	DANIDA	FORAG.SA										
					Zounkpa	1,199	Forage	DANIDA	FORAG.SA										
					ZOUNZONME	1,631	Forage	DANIDA	FORAG.SA	127	76.51	Crétacé	2004/3/5	60.83		2004/3/5	VERGNET		
ZOU	ADAHONDJIGN	ADAHONDJIGN	ALADAHO	ALADAHO	1,631	Puits Moderne	CARDER												
				Abodéssramé	2,711	Puits Moderne													
				AHITO	2,711	Forage	DANIDA	FORAG.SA											
				ALIGOUDO	2,711	Forage	DANIDA	FORAG.SA											
				TAN-GOUDO	2,711	Forage	U/FEN2	REGI/DGH											
				Vodjè	2,711	Puits Moderne	Autres				0								
				Vodjè (Maternité)	2,711	Forage	U/FEN2	REGI/DGH	126	74		grossier	1985/11/29	64		1984/11/29			
				Zali	2,711	Forage	U/FEN2	REGI/DGH	115	66		Maëstrichtien	1984/11/26	63.55		1984/11/26	INDIA		
				GNIZINTA	1,594	Forage	BOAD	FOREXI	126	80.32		Sable grossier	1986/2/1	54.04		1986/3/20	NISSAKU		
			ADINGNINGON	ADINGNINGON	ADINGNINGON	AHOUANZOUN	Makpéhogon	1,036	Forage	DANIDA	FORAG.SA	127	85	Crétacé	2004/10/20	63.36	2004/10/20	VERGNET	
	TOSSOTA	1,027				Forage	DANIDA	FORAG.SA	127	72.89	Crétacé	2004/10/20	67.6	2004/10/23	VERGNET				
AGBANGNIZOUN	AGBANGNIZOUN	AGBANGNIZOUN	AGBANGNIZOUN	AGBANGNIZOUN	3,208	Puits Moderne	AUTRES												
				AGBANGNIZOUN (Centre de santé)	3,208	Forage	JAPON II	NISSAKU	100	61		Sable blanc	1990/3/3	44.92	1989/12/6	NISSAKU			
				AGBANGNIZOUN centre	3,208	Forage	U/FEN2	DGH	125	60.35		Sable argileux	1984/11/21	49	1984/11/21	INDIA			
AGBANGNIZOUN	AGBANGNIZOUN	AGBANGNIZOUN	TANTA	TANTA	1,623	Forage	DANIDA	FORAG.SA											
				AGBIDIME	1,623	Forage	U/FEN2	REGI/DGH	0	64.48		sab blanc grossier	1985/1/18	58.8	1985/1/18	INDIA			
				AGBIDIME BLOC A	1,192	Forage	UNICEF	REGI/DGH		84.5		sable		68.37		1985/4/10			
				Kinta Agbidimé	1,192	Forage	BOAD	FOREXI	126	83.02		sab blanc grossier	1986/11/19	66.91	1986/6/14	GRUNDFOS	AEV		
				KINTA GARE	1,192	Forage	DANIDA	FORAG.SA											
				AHISSATOOGON	1,299	Forage	Autres	REGI/DGH	0	78.24		sable		61.6		1993/10/6	INDIA		
				DANLI	1,481	Forage	UNICEF	REGI/DGH		72		sable		57.9		1985/9/30			
				GBINDOUME	590	Forage	BOAD	FOREXI		85.61		sable moyen	1986/6/26	68.94		1986/8/6	UPM		
				GBINDOUNME	590	Puits Moderne	Autres												
				AOUAKANME	880	Forage	UNICEF	REGI/DGH		36		sable		13.9		1985/6/1	INDIA		
KPOTA	KPOTA	KPOTA	DENONHOUE	DENONHOUE	865	Forage	UNICEF	REGI/DGH	0	64.66	sable	1958/3/23	48.5	1985/3/23	INDIA				
				HOUNDINGON	885	Forage	UNICEF	REGI/DGH		54		sable blanc		13.9	1985/3/22	INDIA			
LISSAZOUNME	LISSAZOUNME	LISSAZOUNME	DILLI-FANOUE	DILLI-FANOUE	992	Forage	AUTRES												
				HOUDO	1,165	Forage	IDA DANIDA	SOCAFOR.SA	165	40.99		Migmatite		8.05	2001/11/10	VERGNET			
SAHE	SAHE	SAHE	LISSAZOUNME	LISSANONSLAME	2,699	Puits Moderne	AUTRES												
				LISSAZOUNME	2,699	Forage	Autres												
				ABIGO	1,878	Forage	AUTRES	AVP	126										
				WANLIN	1,878	Forage		FORATEC	140	35.47						2005/11/11	10.25	2005/12/10	INDIA
				GBOZOUN I	968	Puits Moderne													
SIWE	SIWE	SIWE	LOUKPE	LOUKPE	761	Forage	UNICEF	REGI/DGH		42									
				DODOME	598	Forage	UNICEF	REGI/DGH	0	52		sable argileux		16.65					
				HOUNTO	2,189	Forage	DANIDA	FORAG.SA	127	71.64									
	HOUNTO	2,189	Forage	UNICEF	REGI/DGH	0	57		sable										
	HOUNTO	2,189	Forage	UNICEF	REGI/DGH		61		sable		48.68								

Departement 県	Commune 市	Arrondissement 郡	Village 村落	Localite 集落	人口 (2005年)	井戸型式	ドナ-機関名	掘削業者名	井戸口径 (cm)	井戸深度 (m)	地質	井戸洗淨 年月日	静水位 (m)	掘削年月日	ポンプ-カー	井戸ポンプの型式と 備内容 (SE) 設				
ZOU	AGBANGNI ZOUN	SIWE	LEGO	Sinwé Légo	2,179	Forage	BOAD	FOREXI	126	83.07	grossier	1986/1/30	59	1986/1/30						
			HODJA	DANTEKPA	1,219	Forage	UN			0				2	1985/6/3	INDIA				
		TANVE	HODJA	HODJA		1,219	Puits Moderne	AUTRES								1991/2/7				
				TCHANKAHOUE		1,219	Forage	JAPON	NISSAKU	0	55.8	fracturé			24.18	1994/7/2	UPM			
				TANVE	TANVE BLOC A	1,751	Puits Moderne										1993/12/23			
			TOHOUE TO	ADOMOUGON	TANVE		1,751	Forage	Autres			0					1993/12/18	UPM		
							815	Forage	JAPON	NISSAKU	0	49	éré			15.43	1990/1/12	AFRIDEV		
							815	Forage	IDA DANIDA	FORAG.SA		61.29	Migmatite facturé	2000/6/16		8.05	2000/8/15			
		ZOUNGOUDO	KANZOUN	KINKPANDAN		815	Forage	JAPON	NISSAKU					21.87	1990/1/10	21.87	1990/2/22	NISSAKU		
				TOHOUE TO		815	Forage	Autres	REGI/DGH	0	48.65	Migmatite + altérites			6.76	1985/6/6	INDIA			
	ZINKPEGON				815	Forage	IDA DANIDA	FORAG.SA		61.29	Migmatite facturé	2000/6/16		8.05	2000/6/1	AFRIDEV				
	KANZOUN			KPOCON1	313	Forage	DANIDA	FORAG.SA												
	ZOUNGOUDO	KOTO AGONGO	KANZOUN		313	Forage	UNICEF	REGI/DGH	0	78.55	argileux			15.7	1985/2/2	INDIA				
			KOTO AGONGO	AGONGO	384	Forage	U/FEN2	REGI/DGH	110	72	Sable fin	1984/12/7		10.9	1985/12/7	INDIA				
	AGBANGNI ZOUN	ZOUNGOUDO	KOTO AGONGO	EPP AGONGO	EPP AGONGO	384	Forage	DANIDA	FORAG.SA	124	87.38									
				Kpot Ayogo		384	Forage	DANIDA	FORAG.SA							2006/2/15				
				EPP KOTO TOKPA		438	Forage	DANIDA	FORAG.SA									Vergnet		
				KPOTO TOKPA		438	Forage	U/FEN2	REGI/DGH	110	66.5	sabe moyen à gossier	1984/12/14	-0.3		1984/12/14				
				Kpoto-Tokpa		438	Forage	IDA DANIDA	SOCAFOR.SA	126	48.92	quartzite fracturé	2000/2/19	14.47		2000/2/19				
	ZOUNGOUDO	SINWETINSA	752	Forage	UNICEF	REGI/DGH	0	54	sable blanc			13.9	1985/4/5	INDIA						
	BOHICON	AGONGINTO	MANABOE	MANABOE	MANABOE	1,937	Forage	JAPON		0										
				AVOGBANA	GBETO	866	Forage	BOAD	FOREXI		83.79	grossier	1986/6/13	62.39		1994/1/20	UPM			
				BOHICON I	SEME	3,991	Puits Moderne													
				BOHICON II	HONMEHO	3,918	Puits Moderne												PEA	
	BOHICON	GNIDJAZOUN	GNIDJAZOUN	GNIDJAZOUN	GNIDJAZOUN	1,807	Forage	BOAD	FOREXI		73.92	Granite sain	1986/2/11	54		1986/8/8	UPM			
				HOUNDON		2,029	Forage	BOAD	FOREXI	126	82.68	Sable à grains vatriés	1986/12/14	59.23		1986/12/14	59.23	1986/12/14	ASM	
	BOHICON	LISSEZOUN	LISSEZOUNON	LISSEZOUN	LISSEZOUN	1,339	Forage	BOAD	FOREXI	0	73.92	Granite sain	1986/2/11	54		1987/8/5	NISSAKU			
				PASSAGON	LOTCHO	926	Puits Moderne										2004/1/1			
		SACLO	ATCHONME	ATCHONME	ATCHONME AGA	966	Forage	SONEB									1998/6/1	GRUNDFOS		
				DOKONKPE		966	Forage	SONEB										1998/6/1	GRUNDFOS	
				FLESSA		966	Forage	BOAD	FOREXI		95.34	sable	1986/5/21	65.49		1986/7/11				
				ZOUNGO(Awélégon)		966	Forage	DANIDA	FORAG.SA	127	78.65	Crétacé	2004/3/2	68		2004/3/2	VERGNET			
		SACLO	YOYOTONOU	3,474	Forage	SONEB											GRUNDFOS			
		SODOHOME	EDJEBBEMEGON	GBLAGOGON	EDJEBBEMEGON		1,413	Forage	PAYS BAS	FORAG.SA	126	100.11	sabe moyen à gossier	2005/10/18	21.6		2005/10/18			
					GBLAGOGON		1,413	Forage	BOAD	FOREXI		100.73	Sable grossier	1987/2/1	23.75		1987/3/13	AFRIDEV		
			LOKOZOUN	GNANHAGON	LOKOZOUN		1,877	Forage	BN	FOREXI		75	Sable grossier	1986/3/19	52.37		2002/10/14	VERGNET		
	LOKOZOUN					1,877	Forage	BOAD	FOREXI	126	80.26	sabe moyen à gossier	1986/2/8	39.79		1986/2/8	39.79	1986/2/8	ASM	
	MADJE		HAHOZOUKPA	MADJE		1,260	Forage	DANIDA	FORAG.SA		67.19									
				MADJE		1,260	Forage	BOAD	FOREXI		69.26	grossier	1986/5/26	33.15		1986/6/23	AFRIDEV			
	SODOHOME		ALLADAHO	SODOHOME		4,158	Forage	BOAD	FOREXI		82.91	sable grossier+grès	1986/5/14	62.26		1988/5/19	ABI			
				CEG SODOHOME		4,158	Forage	DANIDA	FORAG.SA	124	58.75									
	TODO		VODANOU	TODO		884	Forage	BOAD	FOREXI		68.89	Sable grossier	1986/5/11	28.72		1986/5/28	AFRIDEV			
				VEHO	Agon	2,030	Forage	BOAD	FOREXI		86.28	Sable grossier	1986/3/19	72.05			ASM			
	ZOUNKPA	HAHOZOUKPA	ZOUNKPA		976	Forage	DANIDA	FORAG.SA	124	67.19										
			HOUENGNKPA		976	Forage	PAYS BAS	FORAG.SA	126	70				2005/11/18	21.23	2005/11/18	INDIA			
	ZOUNKPA	ZOUNKPA	ZOUNKPA		976	Puits Moderne														
			ZOUNKPA		976	Puits Moderne														
	COVE	GOUNLI	HOUNHOLI	HOUNHOLI	HOUNHOLI	1,178	Forage	BOAD	FOREXI		51.05	Altérite	1986/4/11	35.8		1986/5/30	ASM			
				DAHOU		579	Forage	BOAD	FOREXI	0	83.71	Arène sableuse	1986/2/25	20.75		1986/6/6	ASM	manuelle		
		HOUEH- HOUNSO	GANDAHOGON	GANDAHOGON		1,109	Forage	BOAD	FOREXI		50.86	Sable grossier	1986/4/20	30.12		1986/6/5	ASM			
				SESLAME	SESLAME BLOC C	757	Forage	BOAD	FOREXI		64.21	Altérite	1986/4/23	31.06		1986/1/8	ASM			
		LAINTA-COGBE	BAGON	BAGON	Bagon	759	Forage	DANIDA	FORAG.SA	127	54.54	Crétacé	2004/3/9	10.5		2004/3/9				
				LAINTA-ADJA	Lainta- Adja	598	Forage	DANIDA								2003/9/29	AFRIDEV			
		NAOGON	AGA NAOGON	AGA NAOGON	LELEGO (Coopérative rizicole)	1,634	Forage	BOAD	FOREXI	126	42.39	Granite très fracturé	1987/1/22	8.03		1987/1/22	ASM			
				THIO		1,634	Forage	BOAD	FOREXI		69.31	Sable grossier	1986/5/26	50.52		1986/6/28	NISSAKU			
				HOUETON	HOUETON BLOC F	1,235	Forage	BOAD	FOREXI		70.24	sable blanc	1986/4/29	48.63		1986/7/12	NISSAKU			
		SOLI	HOUYIHO	DEKPADA		309	Forage	BOAD	FOREXI		77.69	grossier	1986/4/19	46.85			NISSAKU			
	SOLI-VEME			SOLI-VEME BLOC D	259	Forage	BOAD	FOREXI		50.25	Arène sableuse	1986/2/28	33.24			ASM				
	DJIDJA	AGONDJI	DJOHO	ZOUNGO	ZOUNGO	496	Forage	UN		0						1986/12/22	INDIA			
				AGONDJI		2,147	Forage	DANIDA	SOCAFOR.SA		66	sable fin à grossier								
				FONKPAME		2,147	Forage	PAYS BAS	FORAG.SA	126	67.38		2005/10/22		2005/10/22	VERGNET				
		AGOUNA	GOUTCHON	GONOUGON CENTRE		2,147	Puits Moderne				0					1988/11/11		Ouvrage sans pompe		
				ZOUNGO CENTRE		2,859	Forage	JAPON	NISSAKU		65	Maëstrichtien				1996/1/1	GRUNDFOS	AEV		
	AGOUNA	AOTRELE	Centre	AGODEKA (AOTRELE)		1,929	Forage	JAPON II	NISSAKU	100	38	Granite sain fracturé	1989/5/17	6.41		1989/5/17	NISSAKU			
				AKPASSE (Akpasodji)		1,929	Forage	UNICEF	REGI/DGH	0	54.9	et altéré	#####	8		1993/2/11	INDIA			
				AOTRELE CENTRE		1,929	Forage	UNICEF	REGI/DGH	126	61.05	Granite sain fracturé	1992/11/7	4.05		1992/11/7	INDIA			
				KINGNIN		1,929	Forage	U/FEN2	REGI/DGH	115	37	Granite sain fracturé	1984/12/21	8.9		1984/12/20	INDIA	manuelle		
				KINGNIN F2		1,929	Forage	UNICEF			38	Granite			2.3		1981/9/12	AFRIDEV		
				KOUTOUKPE		1,929	Forage	UNICEF	CGC-CI	126	44.5	gneiss facuré	2001/6/4	16.02		2001/6/4	AFRIDEV			
				AKLESSIKPEDJI		2,103	Forage	UNICEF	REGI/DGH	126	36.66	Granite sain fracturé	1993/3/19	5.5		1993/3/19	INDIA			
				AKPAKLI		2,103	Forage	DANIDA	FORAG.SA		47	Gneiss fracturé	2001/5/7	8.35		2001/8/10	AFRIDEV			
				ALOUWEWE		2,103	Forage	JAPON II	NISSAKU		31	mgmatite fracturé	1990/1/31	7.53		1990/1/13	NISSAKU			
				AVIONGON		2,103	Forage	U/US			0							INDIA	manuelle	
				Balaouhoué		2,103	Forage	UNICEF										2003/12/9	AFRIDEV	

Departement 県	Commune 市	Arrondissement 郡	Village 村落	Localite 集落	人口 (2005年)	井戸型式	ドナー機関名	掘削業者名	井戸口径 (cm)	井戸深度 (m)	地質	井戸洗浄 年月 日	静水位 (m)	掘削年月日	ポンプカー	井戸の型式と 備内容(SE)	設				
ZOU	DJIDJA	AGOUNA	DENOUE	CLAUDEGON	2,103	Forage	DANIDA		0					2001/9/2	AFRIDEV	manuelle					
				HONTOHOU	2,103	Forage	UNICEF		0								INDIA	manuelle			
				MEDEDJLO 1	2,103	Forage	PAYS BAS	FORAG.SA	126	61.64	granite fracturé	2005/11/14			2005/11/14						
				N'GBENOUDO F1	2,103	Forage	UNICEF	CGC-CI	126	34.63	fracturé	2001/6/1	6.73		2001/6/1	AFRIDEV					
				N'VENOUMEDE	2,103	Forage											2001/9/1	AFRIDEV			
				SANDJA	2,103	Forage	IDA DANIDA	FORAG.SA		47	Gneiss fracturé	2001/5/7	8.35					INDIA			
				ZOUNGAHOU I	2,103	Forage	JAPON	NISSAKU		31	mgmatite fracturé	1990/1/18	9.98				1990/2/3	NISSAKU			
							JAPON	NISSAKU		100				9.98				1993/6/21	INDIA		
				ZOUNGAHOU II	2,103	Forage	UNICEF	CGC-CI	126	32	gneiss facturé	2001/6/9	11.04				2001/6/9	AFRIDEV			
																		INDIA			
			GANGAN	AGBOSSO	2,243	Forage	COOP92		0									INDIA	manuelle		
				BLOUHOUDJI	2,243	Forage	COOP92		0									INDIA	manuelle		
				DJREKPEDJI	2,243	Forage	UNICEF		0									INDIA	manuelle		
				GANGAN BLOC A	2,243	Forage	U/BIRD		0	2							1982/3/22	INDIA	manuelle		
							Puits Moderne										1954/4/9				
			GANGAN	GBEDJENOU	2,243	Forage	UNICEF	REGI/DGH		30	Granite fracturé		3			2001/9/3	AFRIDEV				
				GBEDJENOU F1	2,243	Forage	UNICEF	CGC-CI	124	55.58	endroits	2001/5/30	10.28			2001/5/30	Vergnet				
				HANHOTA	2,243	Forage	UNICEF	REGI/DGH	126	42.99	Granite fracturé	1992/12/8	12.3			1992/12/8	INDIA				
				KOLOBI	2,243	Forage	UNICEF	REGI/DGH		42.42	sable		18.5			2003/5/13	AFRIDEV				
									0								INDIA	manuelle			
			KOEKOEKANME	LOACHE-TONGON	2,243	Forage	UNICEF		0								INDIA	manuelle			
				KOEKOEKANME	700	Forage	JAPON	NISSAKU		33	mgmatite fracturé	1990/1/8	6.76			1990/2/2	NISSAKU				
			KOUTAGBA	AHODJI SYLVAIN	1,940	Forage	UNICEF										2003/12/7	AFRIDEV			
				AHOKOU FERDINANHOUE	1,940	Forage	UNICEF										2003/12/6	AFRIDEV			
				AHONHOUI	1,940	Forage	UNICEF										2002/4/20	AFRIDEV			
				ALIWOU	1,940	Forage	DANIDA	FORAG.SA		30.96	fracturé		5.09			2001/6/23	VERGNET				
				ALLADA BADJINNIN	1,940	Forage	UNICEF											INDIA			
																		INDIA	manuelle		
			KOUTAGBA	AMADJIHOUE	1,940	Forage	PAYS BAS	FORAG.SA	126	55.32	granite fracturé		10.86								
				BOTADJI	1,940	Forage	UNICEF											INDIA			
				DAGBOE	1,940	Forage	UNICEF		0									INDIA	manuelle		
				DOUSSO	1,940	Forage	UNICEF											INDIA			
																		INDIA			
				KOUTAGBA CENTRE	1,940	Forage	UNICEF											AFRIDEV			
																	1986/2/7	AFRIDEV	manuelle		
		TODOME	1,940	Forage	UNICEF										2000/5/23	AFRIDEV					
		SANKPITI	AGBOKOUGON	3,156	Forage	PAYS BAS	FORATEC	126	43.76	Granite sain fracturé	2005/11/26				2005/11/26						
			AHODEKON	3,156	Forage	UNICEF	REGI/DGH	0	73.31	Granite sain fracturé	1992/10/23	7.8			1992/10/23	INDIA					
			Allahjoué F1	3,156	Forage	UNICEF	CGC-CI	126	38.08		2004/12/9				2004/12/9						
			ALLEKPE	3,156	Forage	UNICEF											INDIA				
			ALLOKEGON I	3,156	Forage	UNICEF											INDIA				
			ANFIN	3,156	Forage	UNICEF											INDIA				
			ASSAN	3,156	Forage	U/BIRD	REGI/DGH	126	35	Granite sain fracturé	1981/1/1	15.3					INDIA				
																	INDIA				
			BASSIAGON	3,156	Forage	UNICEF											INDIA				
			CODJOHOUÉ	3,156	Forage	UNICEF											INDIA				
			DANSIVOUGON	3,156	Forage	UNICEF											INDIA				
			DESSA	3,156	Forage	UNICEF	REGI/DGH		35	Altérite		15.2			1984/12/12	AFRIDEV					
			GBEDJEDJI	3,156	Forage	UNICEF		0									INDIA	manuelle			
			GLEJNI	3,156	Forage	JAPON II	NISSAKU	100	52	migmatite fracturé	1990/1/24	11.11			1990/1/24	NISSAKU					
			GLEHOUE	3,156	Forage	UNICEF		0									INDIA				
			KPOKPODEDJI	3,156	Forage	UNICEF	REGI/DGH		48.91	Granite sain fracturé	1992/9/15	5.6			1992/9/15	INDIA					
			KPOKPOLEDJI	3,156	Forage	UNICEF	REGI/DGH		37	granite fracturé	1989/4/24	8.53			1992/9/15	INDIA					
			N'GBENOUDO	3,156	Forage	U/BIRD	REGI/DGH		53.5	fracturé	1981/6/12	2.6			1981/6/12	GRUNDFOS	AEV				
			SANKPITI	3,156	Forage	JAPON II	NISSAKU	100	40	Granite fracturé	1990/1/29	2.92			1990/2/6	NISSAKU					
		AGBOHOUTOGON					1,186	Forage	JAPON III	NISSAKU		37	fracturé			1994/2/25	INDIA				
								Forage	UNICEF		0					1982/8/3	INDIA	manuelle			
								Forage	JAPON II	NISSAKU	0	55	gneiss facturé	1989/12/11	27.06	1989/12/11					
								Forage	UNICEF								INDIA				
								Forage	DANIDA	FORAG.SA	126	46	argile sableuse	2000/12/5	21.14	2000/12/5					
								Forage	U/BIRD	REGI/DGH	115	56.5	fracturé	1982/1/11	16.65	1982/1/11	INDIA				
								Forage	UNICEF	DGH	115	41.5	Migmatite fracturé		16.05	2004/9/15	INDIA				
								Forage	JAPON IV	NISSAKU	0	67.4	granite fissuré	1996/11/8	33.69	1996/12/18	INDIA				
								Forage	UNICEF								INDIA				
								Forage	UNICEF								INDIA				
		DAN	AGBESSIGON	2,503	Puits Moderne											1983/10/10					
			DANHITO	2,503	Puits Moderne	DANIDA	SOCAFOR.SA		66.54	Sable moyen					2003/6/1						
			MONTCHI	2,503	Forage	DANIDA	SOCAFOR.SA		66.54	Sable moyen											
		DRIDJI	(Akanzounongon)	2,213	Forage	JAPON IV	NISSAKU	112	71	Granite facturé	1997/1/21	7.71			1997/3/15	INDIA	manuelle				
			AHOYEME	2,213	Forage			0							1982/1/1	INDIA	manuelle				
			AKANZOUNONGON	2,213	Forage	PAYS BAS	FORAG.SA	126	55.11	Granite sain fracturé		15.3									
			ASSEGON	2,213	Forage	UNICEF	REGI/DGH	0	38.5	fracturé		15.35			1982/1/15	AFRIDEV	manuelle				
			DANNON KPOTA	2,213	Forage	JAPON III		0								1994/6/10	AFRIDEV	manuelle			
								0								1998/5/20	AFRIDEV	manuelle			
			Djessotin	2,213	Forage	JAPON IV	NISSAKU	112	43.5	rose et à biotite très	1997/1/18	10.24			1997/3/7	INDIA	manuelle				
			DRIDJI	2,213	Forage	JAPON IV	NISSAKU		60	Granite facturé	1996/11/9	10.61			1996/12/19	INDIA					
			DRIDJI-CENTRE	2,213	Forage	PAYS BAS	FORAG.SA	126	61.25	gneiss sain fracturé	2005/1/21	16.2			2005/1/21						
			KINDOGON F1	2,213	Forage	UNICEF	VEERA	126	44	Migmatite fracturé	2001/6/13	15.73			2001/6/13	AFRIDEV					
		LEGBAHOLI	2,213	Forage	JAPON III	NISSAKU		61.6	Migmatite fracturé		10.9			1994/6/15	INDIA						
		TEZOUNKPA F1	2,213	Forage	UNICEF	CGC-CI	126	38	Migmatite fissuré	2001/6/11	20.78			2001/8/16	AFRIDEV						

Departement 県	Commune 市	Arrondissement 郡	Village 村落	Localite 集落	人口 (2005年)	井戸型式	ドナー機関名	掘削業者名	井戸口径 (cm)	井戸深度 (m)	地質	井戸洗浄 年月 日	静水位 (m)	掘削年月日	ホップメーカー	井戸ホップの型式と 備内容 (SE)	設			
ZOU	DJIDJA	SOVLENGNI	DRAOU	1,694	Forage									1998/6/23	AFRIDEV					
			KOGNANOUHOUE	1,694	Forage	UNICEF									2003/12/4	AFRIDEV				
			SOVLENGNI CENTRE	1,694	Forage	JAPON II	NISSAKU				53	éré		1990/2/2	5.11	1990/2/21				
			ZACAN KOSSOSSA	1,694	Forage	JAPON II	NISSAKU				41	éré		1990/1/30	13.73	1990/2/22	NISSAKU			
			ZACAN LANTÉDIE	1,694	Forage	UNICEF										2001/8/18	AFRIDEV			
			ZANCAN DECANME	1,694	Forage	IDA DANIDA	FORAG.SA				67.32	Granite fracturé		2001/2/2	9.15	2001/6/21	VERGNET			
			Zankan Lantédié	1,694	Forage	UNICEF	CGC-CI				126	38	gneiss facuré		2001/6/5	11.05	2001/6/5	AFRIDEV		
			AHOKO F2	975	Forage	UNICEF	CGC-CI				124	62	Migmatite fracturé		2001/6/16	19.6	2001/6/15	VERGNET		
			DAGBAHO	975	Forage	UNICEF	REGI/DGH				0	45.2	Migmatite fracturé			19.6	1998/6/19	AFRIDEV	manuelle	
			DOVOKPA II	975	Forage	JAPON IV	NISSAKU				112	36	Granite très fracturé		1996/12/7	5.59	1996/12/7	INDIA		
		SOVOKPA I	975	Forage	JAPON IV	NISSAKU					36	Gneiss migmatite		1996/12/9	5.59	1997/1/30	INDIA			
		WO GBAYE CENTRE	975	Forage	U/FEN2					0					1985/2/7	INDIA	manuelle			
		ABECHE	837	Forage						0						BRIAO	manuelle			
		DJESSI	837	Forage	UNICEF	REGI/DGH				125	42	Granite altéré		1980/8/15	19.85	1980/8/15	INDIA	manuelle		
		GBOGUEDEKPA	1,386	Forage	JAPON	NISSAKU				0	49.5	Gneiss fracturé		1997/2/19	16.63	1997/3/28	INDIA	manuelle		
		LAGBAMA	1,386	Forage	JAPON	NISSAKU				0	60.2	Granite facturé		1996/11/21	19.75	1997/1/28	INDIA	manuelle		
		ZIKANME	1,386	Forage	UNICEF	REGI/DGH				0	36	Migmatite fracturé			15.35	1985/2/6	AFRIDEV	manuelle		
											0					VERGNET				
		DOHOUIME	BOHOUE	760	Forage	JAPON	NISSAKU				0	47	mylonite		1989/11/24	10.86	1990/1/7	NISSAKU	manuelle	
			HOUKPA	760	Forage	JAPON II	NISSAKU					49	Gneiss fracturé		1989/11/22	26	1989/11/22	NISSAKU		
			HEVI	259	Forage	U/FEN2	REGI/DGH				125	37.8	gneiss sain fracturé		1985/4/12	14	1985/4/12	INDIA		
			DOHOUHOUE CENTRE	848	Forage	U/FEN2	REGI/DGH				125	35	altéré		1986/2/7	6.54	1985/3/7	INDIA	manuelle	
			DOHOUHOUE CENTRE- (HONHOUN II) F1	848	Forage	UNICEF	CGC-CI				126	43	endroits		2001/6/11	7.57	2001/6/11	AFRIDEV		
			GOUGOUITA/ AHEGON	848	Forage	UNICEF					0					2000/5/26	INDIA	manuelle		
		ZADAKON	432	Forage	JAPON II	NISSAKU				0	72	Sable argileux		1989/11/30	41.3	1990/1/9	NISSAKU	manuelle		
		GOBE	BETTA	329	Forage	DANIDA	FORAG.SA				0	50	gneiss très fracturé		2000/12/10	29.5	2001/8/8	VERGNET		
			HOUKPLAWA	329	Forage	JAPON	NISSAKU				0	31.5	Pegmatite fracturé			18.09	1994/5/18	INDIA	manuelle	
		BOHOKOU	483	Forage	JAPON	NISSAKU					57	mgmatite fracturé		1989/12/18	17.79	1990/1/19	NISSAKU			
		BOHOKOU	483	Forage	UNICEF											2003/12/2	AFRIDEV			
		GOBE	535	Forage	JAPON	NISSAKU					61	mgmatite fracturé		1989/12/14	21.06	1990/1/18	NISSAKU			
		GOBE	535	Forage	UNICEF					0						1980/12/10	INDIA			
		GOBE	LAGBADO	515	Forage	UNICEF	CGC-CI				126	32.94			2004/12/4		2004/12/4			
			LAGBADO CENTRE	515	Forage	DANIDA	FORAG.SA				0	50	Granite facturé		2001/5/5	2.53	2001/8/7	VERGNET		
			TCHIKO	515	Forage	UNICEF											1982/10/24	INDIA	manuelle	
			AHOKANME	1,999	Forage	UNICEF										2002/4/4				
			AHOKANME F1	1,999	Forage	UNICEF										2001/11/14	VERGNET			
			Akadjagoudo	1,999	Forage	PAYS BAS	FORAG.SA				126	49.31	granite fracturé		2005/10/10	25.31	2005/10/10			
		LAKPO	ATCHAGO	1,999	Forage	UNICEF	CGC-CI				126	31.85			2004/11/28		2004/11/28			
			KPLEKPLEKANME	1,999	Forage	UNICEF	REGI/DGH				126	43				18	2003/12/12	INDIA		
			LAKPO	1,999	Forage	UNICEF					0					0	2001/11/13	VERGNET		
			LAKPO	1,999	Forage	IDA DANIDA					0						AFRIDEV	manuelle		
			ZAGUELI	1,999	Forage	UNICEF					0		Granite			12.47	1998/5/21	AFRIDEV		
			AMAKPA ALITA	809	Forage	UNICEF					0						1985/3/14	INDIA	manuelle	
		AMAKPA	AMAKPA GBEGNITOGON	809	Forage	UNICEF					0						INDIA	manuelle		
			KPAKPAKANME	809	Forage	JAPON II	NISSAKU				115	55	éré		1990/2/1	10.07	1990/2/14	NISSAKU		
			LANGBON KPAKPASSA	809	Forage												INDIA			
			AHOKAN	1,707	Forage	UNICEF					0						1998/3/17	AFRIDEV	manuelle	
			AYIDEWOU	1,707	Forage												INDIA			
			GANKPONSALI	1,707	Forage	JAPON II	NISSAKU					59	Granite fracturé		1989/4/28	6.83	1989/5/10			
		GOUNOUKOU	GOUNOUKOU	1,707	Forage	JAPON II	NISSAKU				0	37	Granite fracturé		1989/5/10	14.17	1989/12/7	NISSAKU	manuelle	
			GOUNOUKOU	1,707	Forage	U/BIRD	REGI/DGH				0	48.48	Granite fracturé			15.7	1985/2/9	INDIA		
			GOUNOUKOU	1,707	Forage	JAPON II	NISSAKU				0	67	Gneiss fracturé		1990/2/6	5.75	1990/2/14	NISSAKU		
			SOKPONHOUE	1,707	Forage	UNICEF	REGI/DGH				0	48.48	Granite fracturé			15.7	1998/3/18	AFRIDEV	manuelle	
			VODJEWOU	1,707	Forage	UNICEF											2002/4/8	AFRIDEV		
			VODOUNHO	1,707	Forage	JAPON II	NISSAKU				0	49	Granite fracturé		1989/5/5	16.89	1989/5/12	NISSAKU	manuelle	
		MONSOUROU	Abléddji	3,618	Forage	U/BIRD	DGH										1982/3/20	INDIA		
			Adanhou Sogni Robert	3,618	Forage													AFRIDEV		
			AGNANKANME	3,618	Forage	UNICEF											2002/4/6	AFRIDEV		
			ATCHODJIGON	3,618	Forage	UNICEF					140	49.08			2005/11/23		1998/3/20	AFRIDEV		
			AYAHOUÉ	3,618	Forage	UNICEF					0						1998/3/8	AFRIDEV	manuelle	
			DEGANON	3,618	Forage												INDIA			
		KAKA TEHOU	FONKPODJI MONSIA	3,618	Forage	IDA DANIDA	FORAG.SA				0	37.19	Gneiss fracturé		2000/6/14	11.35	2002/5/16	AFRIDEV	manuelle	
			FONKPODJI MONSIA	3,618	Forage	JAPON	NISSAKU					43	Migmatite fracturé		1989/12/15	8.74	1990/1/24	INDIA		
			FONKPODJI MONSIA	3,618	Forage	DANIDA	FORAG.SA					37.19	Gneiss fracturé		2000/6/14	11.35				
			FONKPODJI MONSIA	3,618	Forage	UNICEF					0						2002/4/24	VERGNET	manuelle	
			GBEKPONHOUE	3,618	Forage	UNICEF					0					1998/3/7	AFRIDEV	manuelle		
			Gbétchaou Gougotangon	3,618	Forage												INDIA			
			Gbétchaou Lëssingon	3,618	Forage	UNICEF											2003/12/17	AFRIDEV		
			Gbétchaou Lëssingon	3,618	Forage	UNICEF											2003/12/18	AFRIDEV		
			HOUELEGON	3,618	Forage	JAPON IV	NISSAKU					67.5	Gneiss migmatite		1997/3/1	22.3	1997/3/21	INDIA		
			KAKA TEHOU CENTRE	3,618	Forage	UNICEF					0						1986/2/6	INDIA	manuelle	
			KAKATEHOU	3,618	Forage	UNICEF	REGI/DGH				115	45	granite fracturé		1985/5/13		1985/5/13	INDIA	manuelle	
			LANGBON AVOHOUHOUE	3,618	Forage	UNICEF					0						1998/3/8	AFRIDEV		
		Manmandougou	3,618	Forage	UNICEF											2002/4/5	AFRIDEV			
		TANTO	3,618	Forage	UNICEF					0						1998/6/21	AFRIDEV	manuelle		

Departement 県	Commune 市	Arrondissement 郡	Village 村落	Localite 集落	人口 (2005年)	井戸型式	ドナー機関名	掘削業者名	井戸口径 (cm)	井戸深度 (m)	地質	井戸洗淨 年月 日	静水位 (m)	掘削年月日	ポンプメーカー	井戸ポンプの型式と 備内容 (SE) 設			
ZOU	DJIDJA	MONSOUROU	KHOUGAN	ASSIOUGON	222	Forage	UNICEF		0		Gneiss		12.33	1998/3/11	AFRIDEV	manuelle			
				DJESSADJI	222	Forage	JAPON II	NISSAKU		48	mgmatite fracturé	1989/12/22	16.44	1990/1/25	NISSAKU				
				Kohougan Centre	222	Forage	JAPON II	NISSAKU		45	mgmatite fracturé	1989/12/19	12.78						
				MABADAGON	222	Forage	UNICEF		0		Gneiss		7.17			1998/3/10	AFRIDEV	manuelle	
			KOUGBADJI	ATTINNOUHOUE	730	Forage	UNICEF		0							1998/3/19	AFRIDEV	manuelle	
				DANNONHOUE	730	Forage	UNICEF		0							2002/4/18	AFRIDEV		
				DJAKPEKAN	730	Forage	UNICEF		0							1998/3/14	AFRIDEV	manuelle	
				KOUGBADJI	730	Forage	COOP92	NISSAKU	0	41	Granite fracturé	1989/4/25	16.65			1989/5/8	NISSAKU	manuelle	
																	2001/8/19	AFRIDEV	
				LOTEWOU	730	Forage	IDA DANIDA	FORAG.SA		32	gneiss très fracturé					2001/5/15	AFRIDEV		
				ZAKANKPOTA (Kamakoukpodji)	730	Forage	IDA DANIDA	FORAG.SA		26	Gneiss altéré	2000/12/19	4.05			1989/5/4	NISSAKU	manuelle	
			LOBETA	Abigbégon	2,130	Forage	JAPON II		0										INDIA
				AKANDOGON	2,130	Forage	UNICEF		0		Gneiss				8.2	1998/3/9	AFRIDEV	manuelle	
				AKOHAGON	2,130	Forage													INDIA
				AKOHAGON (Akohahoué)	2,130	Forage	JAPON II	NISSAKU	115	50	éré	1990/1/5	10.17			1990/1/31	NISSAKU		
				ANINSUNHOUE	2,130	Forage	UNICEF									2003/12/13	AFRIDEV		
				ASSELEDJI	2,130	Forage	UNICEF									1998/4/11	AFRIDEV		
				ASSIGBEGON	2,130	Forage	DANIDA	FORAG.SA		26	Orthogneiss fracturé			4.4		2001/8/22	AFRIDEV		
			LOBETA	ATCHODOGON	2,130	Forage													INDIA
				Awonongon	2,130	Forage	UNICEF									2003/12/14	AFRIDEV		
		AYIHOUNDJI		2,130	Forage	UNICEF									2002/4/25	VERGNET			
		AYIKOUNKPA		2,130	Forage	UNICEF									1998/3/12	AFRIDEV			
		AZADJIGON		2,130	Forage													INDIA	
		DOHOUIME		2,130	Forage	UNICEF									1998/3/21	AFRIDEV			
		GBOSSE		2,130	Forage										1992/6/1			INDIA	
		GBOSSE F2		2,130	Forage	PAYS BAS	CGC-CI	126	57		2004/12/12				2004/12/12				
		LOBETA CENTRE		2,130	Forage	JAPON II	NISSAKU		54	Gneiss fracturé	1989/12/27	8.75							INDIA
						JAPON	NISSAKU	0								1990/1/31	NISSAKU	manuelle	
		MEDJINNAVO		2,130	Forage	IDA DANIDA	FORAG.SA		44	gneiss très fracturé			11.6		2001/6/22	VERGNET			
		TOHAGON (TOHAHOUE) F1		2,130	Forage	UNICEF	CGC-CI		36.53		2004/12/5				2004/12/5				
		MONSOUROU		LOBETA	YAGBANONHOUE	2,130	Forage												INDIA
			ZOHOUNGON		2,130	Forage	UNICEF											INDIA	
			AGBASSAKPA		661	Forage	DANIDA	FORAG.SA	124	65.3	fracturé	2005/7/14	14.98			1992/6/1		INDIA	
			MANSOUROU	AVOGBEGON	661	Forage													INDIA
							JAPON II	NISSAKU		48.5	mgmatite fracturé	1989/1/29	12.48			1989/12/28	NISSAKU		
				Centre de santé	661	Forage	DANIDA	FORAG.SA	127	61.42	fracturé			19.93					INDIA
				DAH DEKPEHOUE	661	Forage	UNICEF	FORAG.SA	126	61.44	Granite fracturé	1998/3/16	17.2			1998/3/16		manuelle	
				GAMBAHOUE	661	Forage	UNICEF		0							1992/6/1		INDIA	
				manuelle															INDIA
				KPATAKPOKUI (f1)	661	Forage	PAYS BAS	FORAG.SA	140	43.05		2005/11/24	11.3			1992/6/1		INDIA	
				LEKODJONAGON	661	Forage	DANIDA	FORAG.SA		50	Gneiss fracturé	2001/5/7	17.3			2001/8/9	AFRIDEV		
				MANSOUROU I	661	Forage	IDA DANIDA	FORAG.SA		50	Gneiss fracturé	2001/5/7	17.3						INDIA
				MANSOUROU II	661	Forage	UNICEF	FORAG.SA	0	50	Gneiss fracturé	2001/5/7	17.3			1992/6/1		INDIA	
				manuelle															INDIA
				METONOUGON	661	Forage	UNICEF	REGI/DGH	126	42.8	migmatite fracturé	1993/12/29	10.3			1993/12/29		INDIA	
		Monsourou centre	661	Forage	U/FEN2	REGI/DGH	126	42	granite fracturé	1984/11/28	25.5			1984/11/28		INDIA			
		MOUGNON	MOUGNON-AKE	MOUGNON-AKE CENTRE BLOC A	1,107	Puits Moderne													
			MOUGNON-KOSSOU	MOUGNON KOSSOU CENTRE	1,133	Forage	JAPON	NISSAKU		73	Sable argileux	1990/2/8	45.75		1990/2/16	NISSAKU			
						Puits Moderne	AUTRES		0				52		1973/1/1				
		OUNGBEGAME	TOSSATA	TOSSOTA CENTRE	1,096	Puits Moderne	UNICEF								2001/12/8	AFRIDEV			
						Puits Moderne	CARDER		0							1989/6/1		Ouvrage sans pompe	
		OUTO	AKLIME	AKLIME CENTRE	626	Forage	UNICEF	REGI/DGH	126	42.51	Granite sain fracturé	1992/8/25	3.11		1992/8/25		INDIA	manuelle	
								UNICEF								1989/5/17	AFRIDEV		
			AMONTIKA	AMONTIKA CENTRE		1,067	Forage	UNICEF								2002/4/11	AFRIDEV		
								UNICEF									2002/4/10	AFRIDEV	
			CHIE	CHIE CENTRE JOHOUE		421	Forage	COOP92		0								INDIA	manuelle
						421	Forage												
			KOKOROKO	AWANOU KOKOROKO F2		416	Forage	UNICEF											INDIA
						416	Forage	UNICEF	CGC-CI	124	60.39	fracturé	2001/7/13	17.71			2001/6/7	VERGNET	
						1,390	Forage	COOP92		0									
		OUTO	AKPOHOUNKOHOUÉ LINSINVOUHOUE MAMADOUHOUE		1,390	Forage	JAPON		0									INDIA	
					1,390	Forage	COOP92		0										INDIA
					1,390	Forage	COOP92		0							1986/12/23	Vergnet		
					1,390	Forage	COOP92		0										INDIA
		VEVI	VEVI CENTRE		840	Puits Moderne	PAYS BAS		0						1984/7/1			Ouvrage sans pompe	
					840	Forage	UNICEF		0							2002/4/26	VERGNET	manuelle	
					840	Forage	UNICEF	CGC-CI	126	52.85		2004/12/11				2004/12/11			
		SETTO	GBADAGBA	AFFOKPONGO AGBLAHOUE AKOSSINGON GANGANGON GBADAGBA Hlouémégon F1	2,460	Forage	JAPON	NISSAKU	0	67.5	GGranite Fracturé	1997/2/5	16.4		1997/3/28	INDIA	manuelle		
					2,460	Forage	DANIDA	FORAG.SA		40	Quartzite fracturé	2001/5/6	13.51			2001/8/6	AFRIDEV		
					2,460	Forage	JAPON	NISSAKU	0	31	Gneiss fracturé	1989/12/6	7			1989/12/29	AFRIDEV	manuelle	
					2,460	Forage	JAPON	NISSAKU	0	55.5	Gneiss Fracturé	1997/2/6	13.65			1997/3/26		INDIA	manuelle
					2,460	Forage	JAPON	FORAG.SA	140	61.2	Migmatite fissuré	2005/11/23	21.04			1990/6/1	AFRIDEV	manuelle	
					2,460	Forage	UNICEF	CGC-CI	126	31.75		2004/12/3				2004/12/3			

Departement 県	Commune 市	Arrondissement 郡	Village 村落	Localite 集落	人口 (2005年)	井戸型式	ドナ-機関名	掘削業者名	井戸口径 (cm)	井戸深度 (m)	地質	井戸洗浄 年月 日	静水位 (m)	掘削年月日	ポンプメーカー	井戸ポンプの型式と 備内容(SE)	設		
ZOU	DJIDJA	SETTO	GBADAGBA	HOUNDOTODEGON	2,460	Forage		UNICEF						2002/4/22	VERGNET				
			LOUSSINGON		2,460	Forage		UNICEF							2003/12/19	AFRIDEV			
			KASSEHLO	ADINGBANNONGON F1		1,080	Forage		UNICEF	CGC-CI		126	43.75		2004/11/27	2004/11/27			
				AGOUNNANNONGON		1,080	Forage		JAPON	NISSAKU			50	fracturé		10.45	1993/12/23	INDIA	
				ALAKPATAGON		1,080	Forage		DANIDA	FORAG.SA		124	32	Gneiss fracturé	2000/12/5	10.5	2001/11/14	AFRIDEV	
				GBOHOUHOUEGON		1,080	Forage		JAPON	NISSAKU		0	60	Gneiss fracturé	1996/11/16	17.02	1996/12/27	INDIA	manuelle
				KASSEHLO I		1,080	Forage		JAPON III	NISSAKU			37.5	fracturé		12.37		INDIA	
				SOKPA		1,080	Forage		UNICEF			115	0			10.2	2003/11/30	AFRIDEV	
			MANGASSA	ABOUDJOUGOU		1,038	Forage		DANIDA	FORAG.SA		124	49.21	Granite sain fracturé	2005/7/14	15.92	2005/7/14		
				Agbakolègon F1		1,038	Forage		JAPON	NISSAKU		0	61.5	Granite fracturé		23.94	1994/1/5	INDIA	manuelle
				MANGASSA		1,038	Forage		UNICEF	CGC-CI		126	37.85		2004/11/26		2004/11/26		
			SALOUDJI	AGBADJEGON		1,053	Forage		JAPON	NISSAKU			67.5	fracturé	1996/11/19	21.4	1996/12/29	INDIA	
				AHOSSIMINGON		1,053	Forage		JAPON	NISSAKU			55.5	fracturés	1996/11/28	12.63	1997/1/7	INDIA	
				CAHOUNGAGON		1,053	Forage		DANIDA	CGC-CI		127	67.93	Socle fracturé	2004/2/11	9.35	2004/2/11	VERGNET	
		SALOUDJI ATCHOUEDEGON			1,053	Forage		JAPON	NISSAKU		0	47	Gneiss migmatite	1997/4/22	17.14	1997/4/29	INDIA	manuelle	
		SETTO			3,241	Forage		UNICEF	FORAG.SA							2003/12/1			
		SETTO	ATCHEFONGON		3,241	Forage		UNICEF			0				15	1998/4/21	AFRIDEV		
			ATCHERIGBE		3,241	Forage		UNICEF			0		Migmatite		12.23	1996/12/24	INDIA		
			AZIGBEGON		3,241	Forage		JAPON	NISSAKU		0	43.2	Granite facturé	1996/11/19	12.23	1997/6/18	INDIA		
			SETTO BLOC A			3,241	Forage		AFD	SOCAFOR.SA		126	69.52	fracturé et à biotite	1997/6/18	5.5	1997/6/18	GRUNDFOS	PEA
						3,241	Forage		JAPON II	NISSAKU			41	fracturé	1989/12/28	4.52		AFRIDEV	
					3,241	Forage		JAPON	NISSAKU			63.5	Ortho gneiss fracturé	1993/12/24	7.84	1994/1/25	INDIA		
					3,241	Forage		JAPON III	NISSAKU			55.6	fracturé	1993/12/21	8.38		AFRIDEV		
	SETTO BLOC B		3,241	Forage		UNICEF								2003/12/20	AFRIDEV				
	ADJAKOGBOLOGOU		1,027	Forage		JAPON	NISSAKU			47.5	fracturé	1996/12/2	16.51	1997/1/9	INDIA				
	TOKEGON	AHOSSIMINGON		1,027	Forage		DANIDA	CGC-CI		126	67.93	fracturé	2004/2/11	9.35	2004/2/11	VERGNET			
		SODJILANDEGON		1,027	Forage		JAPON	NISSAKU			67.5	Gneiss migmatite	1997/1/24	7.1	1997/3/14	INDIA			
		TOKEGON		1,027	Forage		U/FEN3			0					1986/1/28		manuelle		
		TOKEGON		1,027	Forage		DANIDA												
	ZOUKOU	AHOZOUN		817	Puits Moderne		DANIDA												
		AIOGBE		1,049	Forage		U/FEN2			115			1985/3/25	0	1985/3/25	INDIA			
		ZOUNKON		495	Forage		JAPON	NISSAKU		0	49	pegmatite fracturé		26.85	1994/6/8	UPM	manuelle		
		TODAHLO		495	Forage		DANIDA	FORAG.SA			50	Gneiss fracturé	2001/5/6	17.03	2001/8/17	AFRIDEV			
		ZOUNME		863	Forage		DANIDA	CGC-CI			47				2004/2/18				
	DASSO	AGONKON	ESSIOUSSA		1,092	Puits Moderne		AUTRES		0	18						1995/7/15		
			KPOTOGO		1,092	Forage		Autres			0							1986/2/17	VERGNET
			SEKOME		1,092	Forage		DANIDA	FORAG.SA		124	210	sabe moyen à gossier	2005/7/23		2005/7/26			
			YEHOUÉ		1,092	Forage		UN			0		Continental terminal		13	1986/1/1	VERGNET		
			FADJI		448	Forage												2003/12/11	
			KPOTA		448	Forage												1986/5/28	INDIA
			BOSSA II		261	Forage		UN			200		Continental terminal		11		AFRIDEV		
			GAZOUNGO		261	Puits Moderne		SVA			56				0	1985/10/1			
			GBOKPAGO		1,369	Forage		Autres			0					1986/5/26	VERGNET		
			HOUÉ AGA		1,369	Forage		DANIDA	FORAG.SA		124	172.93	sabe moyen à gossier	2005/7/5		2005/7/5			
		GNANLI	HOUEDO		1,369	Puits Moderne		SVA			0				5	1985/4/6			
			GNANLI I		1,336	Forage		UNICEF			0					1986/9/29	GRUNDFOS	AEV	
			HOUANVE		466	Forage		UN			0		Continental terminal		14	1986/2/1	AFRIDEV		
HOUANVE -HLAKPOTA				466	Forage		DANIDA	FORAG.SA		124	185.89	sabe moyen à gossier	2005/7/23	2.31	2005/7/23				
LOAKPA				466	Forage		Autres			0					1986/3/18	INDIA			
LOAKPA				466	Forage		Autres			0					1986/3/18	INDIA			
TOZOUNGO		AIZADO		2,081	Forage												2002/1/26	AFRIDEV	
		GUEKPODJI 1		2,081	Forage		PAGER										1986/3/11	INDIA	
		HOUKPA		2,081	Forage												AFRIDEV		
	TAZOUNGO		2,081	Puits Moderne												1968/6/1			
YAAGO	AGBOTAKANME		852	Forage		IDA DANIDA			0					1999/12/10	AFRIDEV				
	ZOUNGUE		2,441	Puits Moderne		Autres			0					1986/5/31	VERGNET				
	ZOUNGUE YETONGO		2,441	Forage		Autres			0					1985/2/9					
QUINHI	AHICON	AHICON CENTRE		1,639	Forage		UN	REGI/DGH	200		paléocène		13	1986/8/14	INDIA				
		AHICON CENTRE		1,639	Forage		UN	REGI/DGH	200		paléocène			1986/6/1	INDIA				
		AHICON CENTRE		1,639	Forage		UN	REGI/DGH	200		paléocène			1986/8/13	INDIA				
	AKANTE ZALOKO	ZALOKO CENTRE		1,199	Forage		UNICEF	REGI/DGH				sabe moyen à gossier		-3	1986/8/13	INDIA	PEA		
		ZALOKO CENTRE		1,199	Forage		PAGER			0		Maëstrichtien		-8	1986/8/7	INDIA	PEA		
	GANHOUNME	GANKOUNME CENTRE		1,495	Puits Moderne		IDA DANIDA	FORAG.SA		0					1999/12/21	AFRIDEV			
		ODJA ODAN		1,495	Forage		UNICEF	REGI/DGH		200	47	paléocène	1986/5/1	16	1986/7/30				
	HOLLI	GOLLO ADOGBE		2,109	Forage					0									
		QUINHI HOLLI		2,109	Forage		U/FEN2	REGI/DGH		125	60	sabe moyen à gossier	1986/7/1	7	1986/7/1	INDIA			
	MONZOUNGOU DO	TOSSO		2,109	Forage		UNICEF	REGI/DGH		0					1986/7/31				
MOZOUNGOU DO CENTRE F1			1,399	Forage		IDA DANIDA	FORAG.SA		127	244.18	sable quartzeux	2000/5/5	-0.95	2000/1/6		AEV			
ZOUNGOME		1,722	Forage					0							AFRIDEV				

Departement 県	Commune 市	Arrondissement 郡	Village 村落	Localite 集落	人口 (2005年)	井戸型式	ドナ一機関名	掘削業者名	井戸口径 (cm)	井戸深度 (m)	地質	井戸洗浄 年月 日	静水位 (m)	掘削年月日	ホソメーカー	井戸ホソの型式と 備内容 (SE)	設			
ZOU	ZAGNANADO	ZAGNANADO	TOKPLEGBE	AGNANGON - DO	679	Puits Moderne	SVA		0				5.5	1985/9/29						
			ZAGNANADO	ASSIADJI	1,026	Forage	SONEB										GRUNDFOS			
				FLESSA	1,026	Puits Moderne	BN											GRUNDFOS		
				GBENONKPO	1,026	Source aménagée					69.35	sable grossier+grès	1987/2/21	48.31		1986/6/27				
				ZONMON	749	Puits Moderne	SVA				1400	Continental terminal			10	1992/7/31				
				ZONMON	749	Source aménagée										1972/4/1				
				ZOUNGOUDO	KINGON	1,543	Puits Moderne													
				GANHOUA	AHOSSOUHOUE	942	Puits Moderne										1991/4/20			
				HE-HOUNLY	BATE	781	Forage										1992/12/15			
				ASSALIN	ASSANLIN	GUI-TANKPA	3,801	Forage	BOARD	FOREXI		55.5	rites	1987/1/21	45		1987/1/3	UPM		
	ZA-KPOTA	HOUNGOMEY	HOUNGOMEY	ADAME 2	ADAME 2	1,006	Forage	BOARD	FOREXI	126	80.05	sabe moyen à fin	2004/12/13	52.6		1987/8/7	VERGNET	manuelle		
				FOLLI	FOLLI- CENTRE	1,467	Forage	BOARD	FOREXI		76.95	grossier+grès	1986/12/20	60.17			ABI			
				KPOKPOE 2	KPOKPOE 2	3,373	Forage	BOARD	FOREXI		68.83	Sable grossier	1986/12/5	36.38			1987/2/10	ABI		
					KPOKPOE 3	3,373	Puits Moderne											2003/4/10		
					TANLIWOUÉ	3,373	Forage	BOARD	FOREXI	126	73.66	Sable grossier + grès	1986/6/22	59.32			1986/8/3	ABI		
							Puits Moderne	BN										1957/9/25		
					KPAKPAME	KPAKPAME	DOKON ZALI	2,340	Puits Moderne											
					KPAKPAME	KPAKPAME	2,340	Forage	JAPON IV	NISSAKU	126	83.4	grossier	1997/9/20	39.66		1997/9/20	GRUNDFOS	AEV	
					ADOVI	ADOVI AHOUALI	1,779	Forage	BOARD	FOREXI		78.92	Sable	1986/6/17	62.47		1986/6/5	NISSAKU		
					AHOSSOUGON	AHOSSOUGON AGA	1,581	Forage	JAPON IV	NISSAKU	126	73	grossier	1996/6/30	61.68		1996/6/30	GRUNDFOS	AEV	
	ZA-KPOTA	ZAKPOTA	ZAKPOTA	LOKOLI	LOKOLI I	2,173	Forage	BOARD	FOREXI		88.95	sable et grès	1986/5/27	62.6		1986/7/13	UPM			
					ZA-AGBOGBO	980	Forage	DANIDA	FORAG.SA		50.03						2005/7/17			
					ZA-AGBOGBO	980	Forage											1986/4/11	UPM	
					AGBAKOU	HODOHOUE	2,738	Forage	JAPON	NISSAKU	126	60	sabe moyen à gossier	1997/10/1	48.77		1996/10/1	GRUNDFOS	AEV	
					SOHOUNGO	SOHOUNGO	807	Forage	BOARD	FOREXI	126	65.08	grès altérites	1987/1/30	47.91		1987/4/8	VERGNET		
					ADAWEME	ADAWEME	1,440	Forage												
					ADJOKO	ADJALE	1,997	Puits Moderne												
					ZEKO		1,832	Forage	DANIDA	FORAG.SA	124	67.19		2005/7/15				1969/1/1		
									UNICEF									2005/7/15		
									IDA DANIDA	FORAG.SA		128.35	sable quartzeux	2000/4/14	21.9		2004/1/1			
	ZOU	AKIZA	AKIZA	AKIZA	AKIZA AGBAME	997	Forage	JAPON IV	NISSAKU		134.3	sable fin à moyen	1997/4/11	22.13		1997/4/20	INDIA	manuelle		
					AKIZA	AKIZA AGBAME	997	Puits Moderne			0									
					TANWE	997	Forage	IDA DANIDA	FORAG.SA	0	128.35	sable quartzeux	2000/4/14	21.9		2000/8/31	AFRIDEV	manuelle		
							Forage	BOARD	FOREXI	126	113.17	sable moyen	1986/7/5	21.9		1987/6/23				
					ADANGON	2,235	Forage	JAPON	NISSAKU		141.9	sab blanc fin	1996/12/23	23.93		1997/3/10	INDIA			
					DENOU	2,235	Forage	JAPON	NISSAKU	0	142	Sab blanc	1996/12/30	16.22		1997/3/11	INDIA	manuelle		
					DENOU-Lissézin	2,235	Forage	BOARD	FOREXI	126	142.48	sable moyen	1986/1/24	14.58		1986/6/21	INDIA	manuelle		
					DJIHIZIDE	2,235	Forage	JAPON	NISSAKU		122	grossier	1996/12/7	16.45		1997/3/12	INDIA			
					DON AGONLIN	DON AGONLIN	544	Forage	BOARD	FOREXI	126	148.62	sable moyen	1986/1/29	29.83		1986/1/29	AFRIDEV	manuelle	
					DON AZONLIN	DON AZONLIN	544	Forage	JAPON	NISSAKU	0	134.3	sable fin à moyen	1997/4/5	30.29		1997/4/18	INDIA		
		ZOGBODO MEY	AVLAME	AVLAME	DON AKADJAMEY	DON AKADJAMEY	1,513	Puits Moderne	BOARD	FOREXI	126	128.68	sable moyen	1986/1/18	38.26		1986/1/18	VERGNET	AEV	
						YEVI	1,513	Forage	BOARD	FOREXI		115.25	sable	1986/11/18	31.2		1986/11/18			
						VIDJINNAVO	863	Forage	DANIDA	CGC-CI	126	166.7	Maëstrichtien	2004/1/8	25.97		2004/1/8	VERGNET		
						SEME	1,029	Forage	JAPON	NISSAKU		134.3	sable fin à moyen	1997/4/9	31.39		1997/4/9	INDIA		
						SOGOME	1,029	Forage	IDA DANIDA	FORAG.SA	0	122.06	sable quartzeux	2000/4/15	23.7		2000/8/30	AFRIDEV	manuelle	
						AGAHOUÉ	848	Forage	JAPON III	NISSAKU		90	Sable fin		43.01			VERGNET		
						HEZON	848	Forage	DANIDA	FORAG.SA	124	134.48	sab blanc grossier	2004/1/1/29	44.07		2004/1/1/29	Vergnet		
						TOGBIN	848	Forage	BOARD	FOREXI		113.36	grossier	1986/3/5	38.52			VERGNET		
						GOME	992	Forage	BOARD	FOREXI	126	129.06	sable à grains variés	1986/1/1/21	14.83		1987/1/8	INDIA		
						ALLADAHO	ALLADAHO CENTRE	1,061	Forage	JAPON IV	NISSAKU	126	74.5	grossier	1996/10/19	11.03		1996/11/23	INDIA	
			KOUDJENAKO	KOUDJENAKO	1,061	Forage	DANIDA	FORAG.SA			sabe moyen à gossier									
		ZOGBODO MEY	AVLAME	AVLAME	AVLAME	AVLAME CENTRE (AGADJI)	2,561	Forage	IDA DANIDA	FORAG.SA	124	103.67	grossier	2000/2/3	-0.9		2000/2/3		AEV	
						AVLAME	2,561	Forage	BOARD	FOREXI	126	92.18	sable grossier	1986/1/13	22.05		1986/3/28	GRUNDFOS	AEV	
						KOTOKPA	KOTOKPA (MADJAVI)	1,658	Forage	BOARD	NISSAKU	126	87.49	sab blanc grossier	1986/5/22	11.14		1986/5/21	GRUNDFOS	AEV
						AGBEGON (Houndjannawa)	921	Forage	JAPON IV	NISSAKU	126	98	sable fin à moyen	1996/10/23	18.44		1996/10/23	INDIA		
						AGBITIDI	921	Forage	JAPON IV	NISSAKU		97.6	Sable moyen grossier	1996/10/22	17.75		1996/11/12	INDIA		
						DANSIGAGON	921	Forage	IDA DANIDA	FORAG.SA		91.47	moyen	2000/2/3	9.1		2000/6/12	AFRIDEV		
						KOVOTA	921	Forage	IDA DANIDA	SOCAFOR.SA		91.47	moyen	2000/2/3	9.1		2001/1/10	VERGNET		
						LAKPOMEGBON (Azéguégon)	921	Forage	JAPON IV	NISSAKU	126	100.9	Sable moyen grossier	1996/12/6	7.61		1996/11/19	INDIA		
						HOUÉGBO DJODIGON	1,366	Forage	JAPON IV	NISSAKU	126	80	+gravier	1997/1/8	9.7		1997/3/6	INDIA		
						YOKON	YOKON AGADJI	1,366	Forage	BN	FORAG.SA	126						2003/6/30	Vergnet	manuelle
		ZOGBODO MEY	CANA II	CANA II	AGOUNA	AGBOGNONGON	499	Forage	BN	FORAG.SA	126		sab blanc grossier				2003/12/15	GRUNDFOS	AEV	
						DOHOUNVE	DOHOUNVE	645	Forage	SONEB										
						HADAGON	HADAGON Centre	678	Forage	U/US	REGI/DGH	126	87.3	sab blanc fin	1989/9/29	66.5		1989/9/29	UPM	
						MEDEGONDJI	751	Forage	DANIDA	FORAG.SA		79.49	sabe moyen à gossier		67.34				Vergnet	
						ZOUNGBO ZOUNNME	ZOUNGBO ZOUNNME	751	Forage	BOARD	FOREXI		78.88	grossier	1986/3/24	63.4		2002/10/11	VERGNET	
						ZOUNGBO BOGON	GOUNON	784	Forage	BOARD	FOREXI	0	80.92	sableuse	1986/2/14	59.58		1986/3/20	GRUNDFOS	PEA
						AGOITA	AGOITA	1,392	Forage	BOARD	FOREXI		83.34	Sable grossier	1986/3/17	5.15		1986/6/1		
						AGOITA	AGOITA (Yovogléta)	1,392	Forage	AUTRES	SOCAFOR.SA	125	61.21	sab blanc grossier	1995/12/22	3.5		1995/12/22		
						MAHESSOU	1,106	Forage	IDA DANIDA	SOCAFOR.SA	0	195.23	Maëstrichtien	2000/3/21	-2		2000/3/3		AEV	
						BOLAME	SAVE	1,106	Forage	IDA DANIDA	SOCAFOR.SA	0	152.59	Altération sable fin	2000/3/5	-2.3		2000/3/4		AEV

Departement 県	Commune 市	Arrondissement 郡	Village 村落	Localite 集落	人口 (2005年)	井戸型式	ドナ-機関名	掘削業者名	井戸口径 (cm)	井戸深度 (m)	地質	井戸洗浄 年月 日	静水位 (m)	掘削年月日	ポンプ-カ-	井戸の型式と 備内容 (SE)	設				
ZOU	ZOGBODO MEY	DOME	DOME CENTRE	AGNANME	1,733	Forage	DANIDA	FORAG.SA	126	74.32	sab blanc grossier	2004/12/8	3.03	2004/12/8	INDIA						
				Source aménagée	1,733	Source aménagée	AUTRES														
				Agnanmé	1,733	Puits Moderne			0												
			KOUSSOUKPA	GOHISSANOU	Gohissanou	386	Forage	DANIDA	FORAG.SA	126	257.52	sab blanc grossier	2004/12/25			2004/12/25			AEV		
					DEME 2	1,408	Forage	DANIDA	FORAG.SA	126		Maëstrichtien		2					PEA		
				DEME	DEME1	1,408	Forage	BOAD	FOREXI	126	77	Maëstrichtien				-1.6	1986/12/1			PEA	
					DEME-EPP	1,408	Forage	DANIDA	FORAG.SA		122.09										
					KOUSSOUKPA	KOUSSOUKPA	1,783	Forage	BOAD	FOREXI	0	107.44	grossier	1987/1/14	1.95			1987/3/11	ASM	AEV	
						KOUSSOUKPA Centre	1,783	Forage	BN	SOCAFOR.SA	0	97.71	sabe moyen à fin	2000/2/17	0.8			2000/6/1			
						LOKOLI F1	1,783	Forage	IDA DANIDA	FORAG.SA	126		Maëstrichtien					2000/1/1			
		SAMIONTA			LOKOLI F2	1,783	Forage	DANIDA	FORAG.SA	124	55.08	grossier	2004/3/10	-6			2004/3/10				
					LOKOLI F3	1,783	Forage	DANIDA	FORAG.SA	124	73.48	sabe moyen à gossier	2004/4/9				2004/4/9				
				AZONSIGON	1,929	Forage	DANIDA	FORAG.SA	124	55.34	sab blanc grossier	2005/1/4	-5			2005/1/4			AEV		
			HOUUMBOGON	1,929	Forage	JAPON	NISSAKU	0	84	sable fin à moyen	1997/3/10	15.12			1997/4/24	INDIA					
			Houmbomédégon	1,929	Forage	IDA DANIDA	FORAG.SA	0	85.49	SABLE QUARTZEUX	2000/4/18	5.5			2000/9/2	AFRIDEV	manuelle				
			SAMIONTA CENTRE	1,929	Forage	DANIDA	FORAG.SA	127	106.52	sabe moyen à gossier	2004/2/19	4.9			2004/12/24	INDIA					
		KPOKISSA	KPOKISSA	TCHIHEYIGON	1,929	Forage	BOAD	FOREXI	101.48	Sable grossier	1986/3/14	20.52			1986/3/14						
				JAPON IV	1,929	Forage	JAPON IV	NISSAKU		103.9	sable fin à moyen	1996/10/27	23.2			1996/11/21	INDIA				
			HLAGBA ZAKPO	Azovi	947	Puits Moderne															
				Kpokissa	947	Forage	BOAD	FOREXI		63.66	grossier	1986/5/24	9.67			1986/8/9	INDIA				
				ZAKPO-ALIKPA	663	Forage	BOAD	FOREXI	126	150.13	sable moyen	1986/1/11	1.17			2019/1/11		PEA			
				AGBOGANHOUE	Forage		Autres			0		sab blanc grossier					1985/6/28	INDIA	manuelle		
					Forage Contre Puits	1,473	Forage Contre Puits	U/FEN2									1985/5/28				
				HLAGBA-DENOU	Puits Moderne												2000/1/1				
					ATCHA	1,473	Puits Moderne														
					HLAGBA DENOU CENTRE(Sèmè)	1,473	Forage	DANIDA	FORAG.SA	124	158.94	sabe moyen à gossier	2004/12/18	14.92			2004/11/18	INDIA			
		KOZOUNKPA	1,473		Forage	IDA DANIDA	SOCAFOR.SA	0	140.32	Altération sable fin	2000/2/15	8.4			2000/6/13		manuelle				
		ADOGBE	2,476		Forage	BOAD	FOREXI	126	125.78	sable moyen blanc	1987/1/8	-3			1987/1/7		PEA				
		HLAGBAWASSA	AVISSEVI		2,476	Forage	BOAD	FOREXI		150.18	sable moyen	1986/1/14	12.5			1987/4/17	ABI				
			HLAGBAWASSA	2,476	Forage	JAPON	NISSAKU	0	139.6	sable fin à moyen	1997/4/21	13.8			1997/4/24	INDIA					
		HON	AZONME	Forage		BOAD	FOREXI	126	150.13	sable moyen	1986/7/16	13.45			1986/7/24	INDIA					
				Forage	1,592	Forage	BOAD	FOREXI	0	150.14	sable moyen	1986/11/26	-4					PEA			
			VE	Forage																	
				Puits Moderne	1,592	Puits Moderne															
			LONME	KO	810	Forage				0											
				Forage		BOAD	FOREXI		145.45	sable moyenr	1986/4/16	4.9				1999/11/21	INDIA	manuelle			
			MASSI CENTRE	AGBAGA	2,220	Forage	UNICEF	DGH		139.25	Sable fin					1985/3/29		AEV			
				MASSI AGA (HAMEAU)	2,220	Forage	JAPON	NISSAKU		90	Sable fin				43.01						
			ZALIME	OKPEOLOUWA	1,441	Forage	DANIDA	FORAG.SA											AEV		
				JAPON IV	1,441	Forage	JAPON IV	NISSAKU	0	163.5	sable fin à moyen	1997/5/24	4.5			1997/4/21	INDIA	manuelle			
		ADJOGON	SOUROULERE	JAPON IV	1,441	Forage	JAPON IV	NISSAKU		162	grossier	1997/4/2	4.29		1997/5/28	INDIA					
				JAPON IV	1,441	Forage	JAPON IV	NISSAKU	0	102.5	sable	1993/1/17	23.36			1993/12/10		manuelle			
			ADJOGON	ADJOGON	396	Forage	IDA DANIDA	SOCAFOR.SA		103.72	Altération Sable fin	2000/1/25	41.98			2000/6/10	VERGNET				
				ADJOGON Towé	396	Forage	BOAD	FOREXI	126	115.02	sable très grossier	1986/2/27	40.7			1986/6/11		manuelle			
			DON	Forage		BN	FORAG.SA	126			moyen					2003/6/30		manuelle			
				AGADJALIGBO	2,175	Forage	BOAD	FOREXI		83.26	Sable grossier	1986/1/24	14.14			1986/1/24					
				AGONGBO	2,175	Forage	JAPON	NISSAKU		163.5	Sable très fin	1996/12/6	17.92			1997/3/30	INDIA		AEV		
				AHOSSOUGON	2,175	Forage	JAPON III	NISSAKU		94	Sable très fin beige		34.26								
				AWEKPOGON	2,175	Forage	JAPON	NISSAKU		140.5	Sable moyen grossier	1996/10/30	16.79			1996/12/5	INDIA				
				HOUEGOUDO	2,175	Forage	BOAD	FOREXI		138.05	sable moyen + grès	1986/7/12	22.5			1986/8/20	INDIA				
		SOGO		2,175	Forage	JAPON	NISSAKU		152.7	sable fin à moyen	1997/4/3	17.33			1997/4/17	INDIA					
		Forage			JAPON IV	NISSAKU		140.5	grossier	1996/12/11	18.3				1997/3/8	INDIA					
		OUASSA	Forage		BOAD	FOREXI		133.47	grossier	1986/7/24	17.69				1986/7/17	INDIA					
			AHOUANHOUNGON	1,165	Forage										2003/6/30						
			DAHOUAN	1,165	Forage	JAPON IV	NISSAKU	126	109.8	sable fin à moyen	1996/10/17	38.81			1996/11/29		manuelle				
			OUAGBLECODJI	1,165	Forage	BOAD	FOREXI	126	99.43	sable	1986/1/23	37.17			1986/3/18						
			TANWE HESSOU	GBAHOUE	1,194	Forage	BN	FORAG.SA	126	122.15	Sable moyen fin	2001/1/12	27.45			2003/7/30					
				TANWE HESSOU	1,194	Forage	JAPON	NISSAKU	0	114	sable à grossier	1993/12/20	28.89			1993/12/20	INDIA				
				VODJE	1,194	Puits Moderne	IDA DANIDA	FORAG.SA		122.15	Sable moyen fin	2001/1/12	26.7			2001/3/8	AFRIDEV				
			TEGON	Forage			BOAD			0						1985/2/17					
				KINDO	3,064	Forage	IDA DANIDA	FORAG.SA		122.15	Sable moyen fin	2001/1/12	26.7			2003/6/30		AFRIDEV			
				KUI	3,064	Forage	JAPON III	NISSAKU		92	grossier	1994/7/7	35.3			1994/7/7					
		TEGON		3,064	Forage	BOAD	FOREXI	0	138.22	Sable grossier	1987/1/9	10.68			1987/1/23	AFRIDEV	manuelle				
		TOGAN		3,064	Forage	BOAD	FOREXI		92.28	Sable moyen	1986/1/15	3.21			1986/3/19	VERGNET					
		ZASSA		3,064	Forage	BOAD	FOREXI	0	92.18	grossier	1986/7/29	0.5			1991/11/21	INDIA	manuelle				
		ZOGBODOMEY	ZINGA	ZINGA	3,064	Forage	BOAD	FOREXI	126	151.94	sable fin à moyen	1987/1/13	24.56			1987/1/13					
				Forage		JAPON IV	NISSAKU	0	84	sable fin à moyen	1997/3/12	7.75			1997/4/26		manuelle				
			AHOUNDEME	1,110	Forage	BOAD	FOREXI	126	92.28	Sable moyen	1986/1/15	3.21			1987/8/30	VERGNET					
			DOVOGON	Forage		BOAD	FOREXI	126	95.26	Sable grossier	1986/11/20	2.05			1986/11/20	INDIA					
				Forage	829	Forage	DANIDA	FORAG.SA	126	110.96	sab blanc grossier	2004/3/3	3.44			2004/3/3	INDIA				
			ZADO ADAGON	AGAGA ADJINAN	2,141	Forage	JAPON IV	NISSAKU	126	97.7	Sable grossier	1996/10/16	19.25			1996/10/16					
				AGBADA	2,141	Forage	JAPON III	NISSAKU		90	Sable fin argileux		37.41			1994/6/14					
			ATTOUGON (AHOUGON)	2,141	Forage	BOAD	FOREXI	126	92.24	Sable grossier	1986/6/29	11.7			1986/6/17	ASM					

