



Universidad Nacional de Asunción

CONSEJO SUPERIOR UNIVERSITARIO

www.una.py
 C. Elect.: sgeneral@rec.una.py
 Telefax: 595 - 21 - 585540/3, 585617/8
 CC: 910, Asunción - Paraguay
 Campus de la UNA, San Lorenzo - Paraguay

Acta No. 4 (A.S. No. 4/23/02/2005)
 Resolución No. 58-00-2005

... (2)

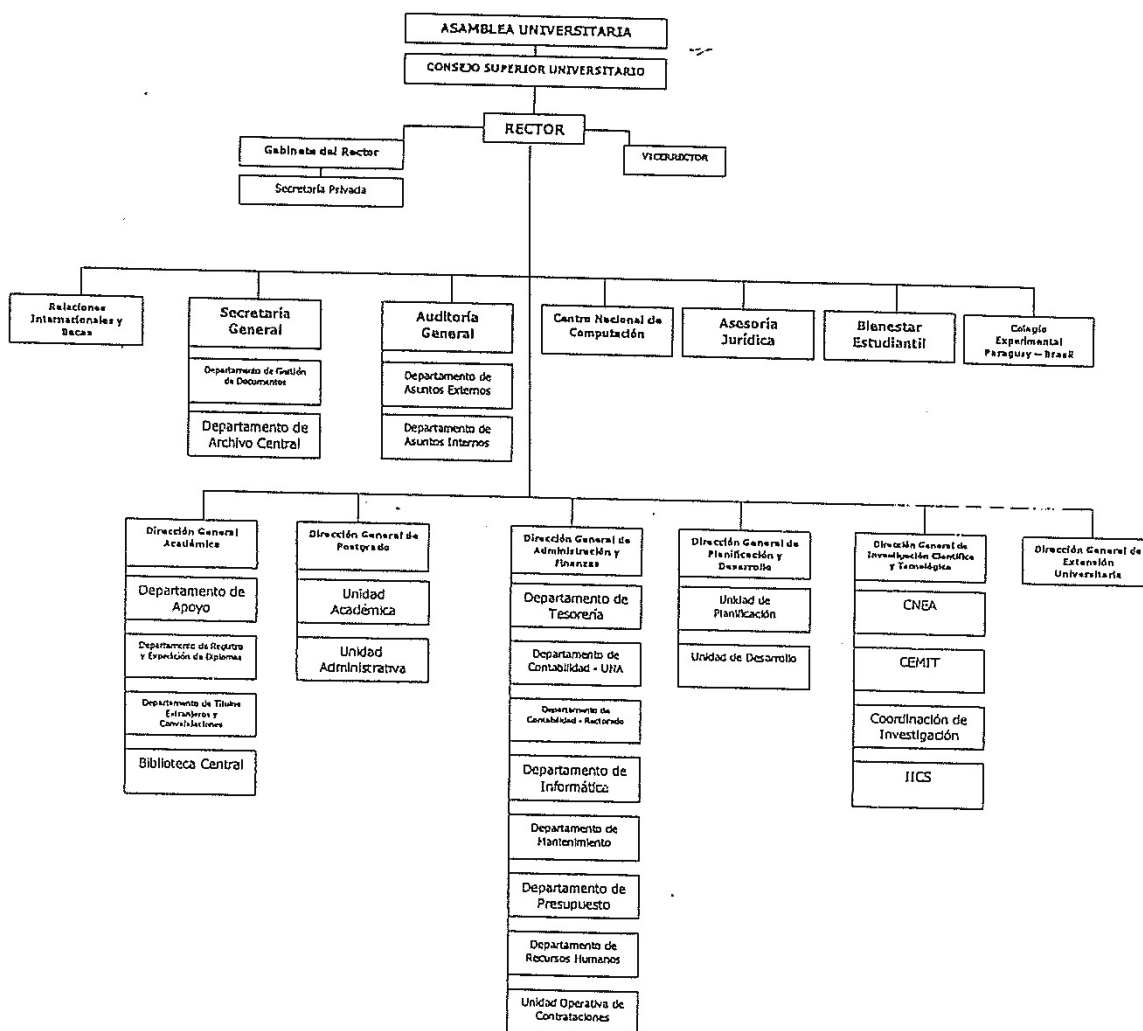

Prof. Ing. Agr. JULIO RENAN PANIAGUA
 SECRETARIO GENERAL

Prof. Ing. Agr. PEDRO GERARDO GONZALEZ
 RECTOR y PRESIDENTE

CSU/SG/mvl/besv

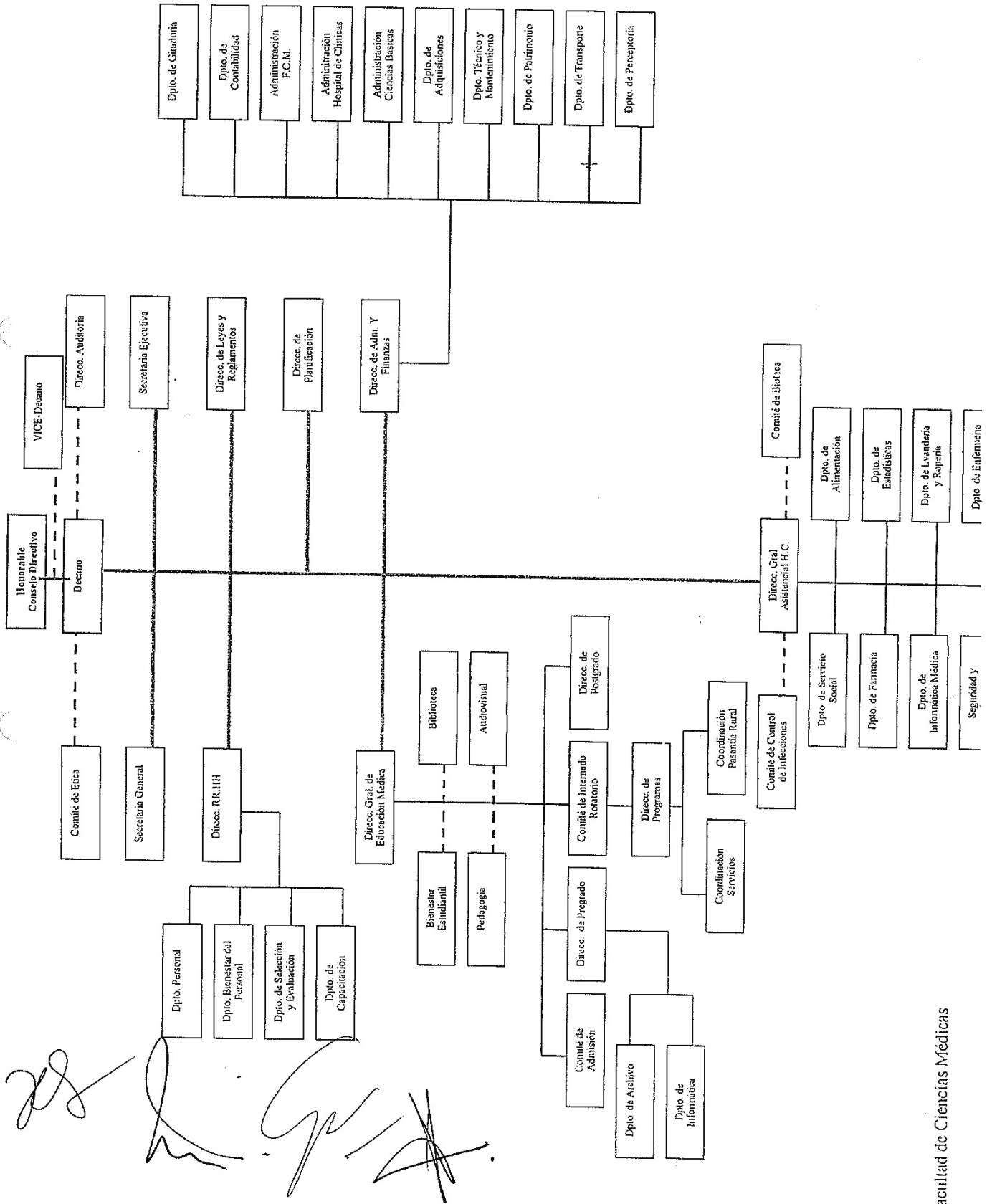

Facultad de Ciencias Médicas

Handwritten signature and scribbles.

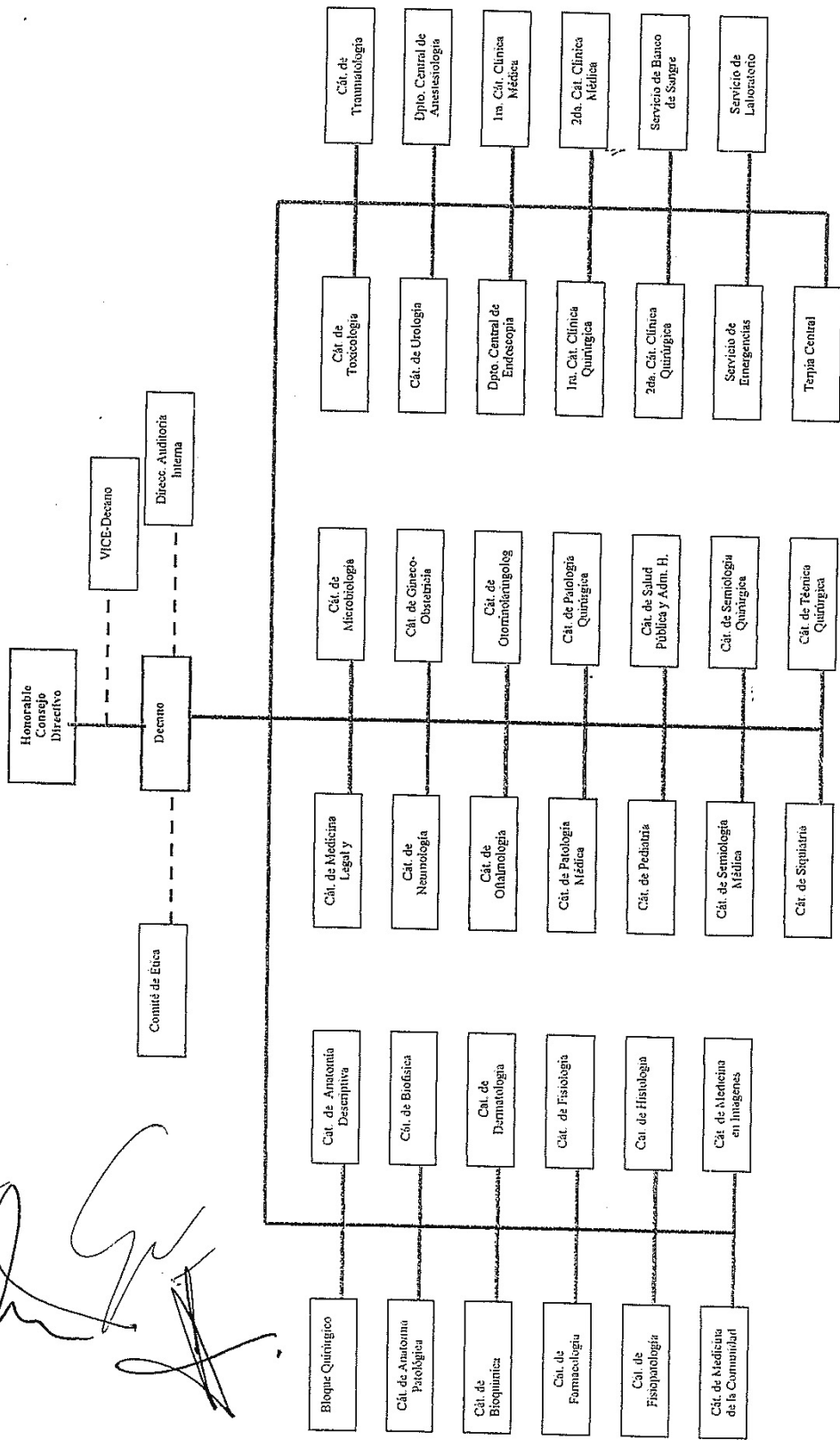

ANEXO 3: LAS INFRAESTRUCTURAS SOLICITADAS

CONSULTORIO EXTERNO DE ADULTOS	DE	AREA QUIRURGICA	
	Sala de admisión general		
	Sala de preceptoría		
	Sala de servicio social		
	Archivo general		Salas de Quirófanos (9)
	Archivo informático		Area de lavado de manos
	Sanitarios funcionarios		Deposito de instrumental
	Jefatura		Sala de lavado de instrumental
	Secretarías		Sala de desechos fluidos corporales
	Sanitarios públicos		Pre operatorio
	Consultorios 50 en total		Enfermería
	Sala de Espera de pacientes para realización de dilatación de retina		Sala de anestesia - jefatura
	Sala de procedimientos ambulatorios (2)		Post operatorio (para 6 camas)
EXAMENES			Esterilización
	Sala de Ecografía		Vestidor de ropa de quirófano - sanitario
	Sala de Electrocardiograma		Estar y Vestido medico - sanitarios
	Sala de Electroencefalograma		Estar y Vestido enfermería - sanitarios
	Sala de Respirador		Jefatura medica
	Sala de sistema de medida de potencial avanzado		Jefatura de enfermería
	Sala de sistema de analizador de balanza		Deposito de insumos
	Sala de Endoscopia (2)		Sala de reuniones
	Sala de recuperación	UNIDAD DE CUIDADOS INTENSIVOS	Sala de maquinas
	Sala de Espirometría		Unidad Cuidados Intensivos Adultos
	Sala de lavado y esterilización		Unidad de enfermería
	Jefaturas medicas - sanitarios		Unidad Cuidados intermedios adultos
	Secretarías		Unidad de enfermería
	Laboratorio		Sala de reuniones
	* Sala de Espera		Deposito de instrumental
	* Toma de muestras para 2 camillas		Lavado de instrumental
	* Secretaría de entrega de resultados		Sala de desechos de fluidos corporales
	* Salas para especialidades (9)		Deposito de insumos
	* Sala de Lavado y Esterilización		Deposito de sábanas
	* Sala de Auto clave		Jefatura medica - sanitarios
	* Sanitarios funcionarios		Estar y Vestuario de médicos
	* Depósitos		Jefatura de enfermería - sanitarios
	* Cámara Fría		Estar y vestuarios de enfermería
	* Sanitarios pacientes Para tomar muestra de orina - heces	SALA DE IMÁGENES	Sala de Vestuario de visitas
	* Jefatura de Laboratorio		
	* Sanitario		Admisión - recepción
	* Vestidor de funcionarios		Sala de rayos x
	* Estar de funcionarios		Sala de operador
EMERGENCIAS ADULTOS			Sala de fluoroscopia
	Sala de espera publico		Sala de C.T.
	Llegada de ambulancia tocada		Sala de comando
	Admisión - Triage		Sala de revelado
	Sala de procedimientos 4 camillas		Deposito de instrumental
	Enfermería		Deposito de insumos
	Sala de trauma clínico y quirúrgico (12 consultorios)		Jefatura medica - sanitario
	Sala de recuperación 8 camas		Secretaria
	Sala de yesos		Enfermería - admisión
	Consultorios de urgencias 4 unidades		Estar de técnicos y médicos
	Sanitarios de pacientes		Sanitario pacientes
	Sanitarios publico		Sanitario publico
	Sanitarios funcionarios		Sanitario funcionarios
	Depósitos de insumos		Espera
	Depósitos de limpieza		Vestidor pacientes
	Jefatura medica - sanitarios		Vestidor funcionarios
	Jefatura enfermería - sanitarios		Sala de médicos + dormitorio para 4 médicos
	Estar de descanso médico + comedor	SALA DE MAQUINAS	1 aula para 100 estudiantes
	Residencia de médicos (jefe de guardia)		
	Dormitorio para 8 médicos		
	Estar de descanso enfermeras		
	Vestuario de enfermeras	TOTAL AREA DE PISO	7,500 m2

LISTA DE EQUIPOS MEDICOS

No.	DESCRIPCION
1	Agitador
2	Analizador de bilirubino
3	Analizador de ECG
4	Analizador de electrolitos
5	Analizador de urino
6	Aparato de electroforerisis
7	Aparato analítico clínico de química
8	Apoyo del brazo
9	Armario
10	Armario endscopico
11	Armario para instrumentos
12	Audiómetro
13	Audiómetro, inpedancia
14	Baño de flotante de tejido
15	Baño María
16	Balanza
17	Balanza eléctrico
18	Bisturí eléctrico
19	Bolsa se resucitación
20	Bomba de infusión
21	Bomba de infusión de jeringa
22	Branza eléctrico
23	Broncoscopio
24	Calibrador y máscara de oxígeno
25	Cama
26	Cama para ICU
27	Camilla
28	Campana de flujo laminar
29	Carro
30	Carro de emargencia
31	Carro de instrumentos
32	Carro de tratamiento
33	Carro transporte para caja de material de esterilización
34	Centrífuga
35	Centrífuga para bolsa de sangre
36	Cilíndro para material de esterilización
37	Colono fibroscopio
38	Congelador
39	Contador de célula sanguínea, automático
40	Contador de eosinofilo
41	Contadores automáticos de colonias
42	Contenedor para material de esterilización
43	Craneótomo
44	Cronómetro
45	Cubo de patada
46	Dermatomo
47	Desfibrilador
48	Destilador de agua
49	Ecógrafo
50	Ecógrafo, color-dopper
51	Electro cautario para endscopio
52	Electrocardiógrafo, 12ch
53	Electrocardiógrafo, 3ch

LISTA DE EQUIPOS MEDICOS

No.	DESCRIPCION
54	Electroencefalografía
55	Equipo de diagnóstico
56	Equipo de obturación
57	Equipo de profilaxis
58	Equipo inmunodiagnóstico sistema ELISA
59	Equipo para gas en sangre
60	Equipo para revelado automático
61	Equipo de de rayos-X dental
62	Escala
63	Escala para niños
64	Escalerilla para examinación
65	Escritorio de doctor
66	Espectrofotómetro
67	Espejo de cabeza
68	Espejo frontal
69	Respirómetro
70	Esterilizador a plasma
71	Esterilizador a vapor
72	Esterilizador a vapor de presión alta
73	Esterilizador de agua lavamano
74	Esterilizador de aire caliente
75	Esterilizador de mesa
76	Esterilizador para endoscopia
77	Esterilizador para endoscopia, automático
78	Esterilizador de mesa
79	Estimulador para nistagmográfico
80	Estoscopio pediátrico
81	Estufa de parafina
82	Faecoemaliator (Eng.)
83	Frefrigerador para banco sangre
84	Fibroscopio duodeno
85	Fibroscopio gastrointestinal
86	Fotocoagulador de laser
87	Fuego de micropipeta
88	Hemoglobínómetro
89	Iluminador para endoscopia
90	Incubadora
91	Incubadora de CO2
92	Juego de diapason
93	Juego de espéculo nasal
94	Juego de lentes y armazón de prueba
95	Juego endotraqueal
96	Lámpara cialítica
97	Lámpara de examinación
98	Lámpara de hendidura con inclinación
99	Lámpara portátil
100	Laringoscopio
101	Lavador de placas
102	Lensmetro
103	Libro de tables para el examen de percepción de color
104	Máquina de anestesia con ventilador
105	Máquina de automática de tinción
106	Máquina de para empotrar

LISTA DE EQUIPOS MEDICOS

No.	DESCRIPCION
107	Máquinas de lavado ultrasónico
108	Mesa
109	Mesa de endoscopio
110	Mesa de examinación
111	Mesa de examinación, para urológica
112	Mesa de instrumentos
113	Mesa de quirúrgica
114	Mesa de quirúrgica, O.T.R. y oftalmológica
115	Mesa de quirúrgica, ortopédica
116	Mesa de tratamiento
117	Mezclador rotación
118	Microcentrífuga
119	Microscopio
120	Microscopio de inmunofluorescencia
121	Microscopio para O.T.R. y oftalmológica
122	Microtome blade sharpner (Eng.)
123	micrótomo
124	Monitor
125	Monitor de endoscopio y carro
126	Monitor de paciente
127	Negatoscopio
128	Negatoscopio (4×1)
129	Negatoscopio (6×2)
130	Nistagmográfico
131	Oftalmoscopio
132	Pasa chasis
133	Perímetro
134	pH metro
135	Rayos-X portátil
136	Rayos-X portátil, fluoroscopia
137	Rayos-X, fluoroscopia
138	Rayos-X, general
139	Rayos-X, Panorámica
140	Resucitador
141	Revelador de rayos-X de mesa
142	Selladora de bolsas Clínicas
143	Sierra eléctrica para yeso
144	Silla
145	Silla de doctor
146	Silla de otorrinolaringólogo
147	Silla de paciente
148	Silla de ruedas
149	Sintema de medida de potencial
150	Sistema de analizador de balanza
151	Sistema de analizador de ECG
152	Soporte de irrigador
153	Sinoptófono
154	Tabla para el examen de la vista
155	Taburetes rodantes giratorios para cirujanos
156	Tensiómetro
157	Thermal cycler (Eng.)
158	Tonómetro
159	Unidad de otrrinolaringólogo

LISTA DE EQUIPOS MEDICOS

No.	DESCRIPCION
160	Unidad de succión
161	Unidad dental
162	Unidad para diatermia
163	Ventilador
164	Telescopio, Nasal, con endocámara
165	Laringofibroscopio infantil
166	Microscopio otológico
167	Laringo estroboscopio
168	Pinza para extracción de cuerpo extraño bronquio-esófago
169	Electronistamógrafo
170	Telescopio para laringoscopia
171	Estilete para oído
172	Otoscopio
173	Baja lengua
174	Cureta
175	Instrumental para extracción dentaria (forcep ect)
176	Instrumental para inspección bucal (espejos)
177	Lima para hueso - pegna pinza gubia
178	Delantal de plomo
179	Limas herstrom
180	Ambu
181	Collar pericervical
182	Tensiómetro pediátrico
183	Tonómetro
184	Retinoscopio
185	Oftalmoscopio Indirecto
186	Juego de Lente de 3 espejos
187	Lupa para oftalmoscopia indirecta
188	Lámpara de hendidura c/tonómetro de aplan
189	Lámpara de hendidura c/equipo fotog. Digital
190	Campímetro
191	Ecógrafo Modo A y B
192	Ecobiómetro
193	Queratómetro
194	Angiografo digital
195	Microscopia Especular
196	Equipo para potencial visual evocado
197	Equipo para electrorretinograma
198	Caja de Prisma
199	Paquímetro corneano
200	Microscopio quirúrgico c/filmador digital
201	Microscopio quirúrgico portátil
202	Autoclave Flash
203	Argon Laser fotocoagulator
204	Yag Laser
205	OCT
206	Diodo Laser fotocoagulator para prematuro
207	Vitrector
208	Bomba para nutrición enteral
209	Generador de marcapaso con accesorios
210	Heladera
211	Bomba de contrapulsación aórtica
212	Juego de herramientas