

LISTE DES ENTREPRISES ENREGISTREES AU SNIES

N°	Entreprises	N° d'enreg.	Date	Responsable	Observations
1	CHETIBA	559	12/05/1998	Lô Magatte	
2	C.B.R.E.-TP	592	15/05/02	Mohamed Lamine SOUMAH	
3	Kaba Construct.	416	25/03/1997	Joseph Kouassi	
4	CORI-Y	315	11/04/2000	Sékouba Samoura	
5	SO-CAM-SARL	514	07/09/2001	Thiemo Mankanera	
6	E.R.G.	575	29/05/2000	Alpha Camara	
7	G.P.S.	1060	12/08/1998	H. Marc Pamphile	
8	M.E.I.A	1022	24/09/03	Alpha Oumar DIALLO	
9	A.M.CO.BA	48	19/01/2000	Mamadou Bah	
10	K.E.G	722	22/07/03	Sory KOUROUMA	
11	WEST	263	04/05/2004	Mme Saran KABA DIAKITE	
12	BAT-METAL	1025	23/10/2000	Felicien Kognoh	
13	EBA-GUINEE	673	27/06/2000	Hassatou Diallo	
14	ECRBTP	837	06/07/1998	Bouré Famoudou Camara	
15	G.C.F	889	08/09/2000	Aminata M'bambé Soumah	
16	CPSEA	425	10/04/1999	Joseph Darpoh	
17	EITD	918	26/08/03	Mme Maciré CAMARA	
18	GEC-TP	339	04/08/2002	GINO JOIA	
19	DNE (Darou)	638	07/01/2003	Aboubacar DOUMBOUYA	
20	BACT	453	23/02/02	Mamadou Bathé KABA	
21	SOLAF		19/9/02	BALDE Thiemo Amadou	
22	EGT	953	09/03/2003	Ibrahima BALDE	
23	EBAG	363	21/04/2000	Amadou Diakana	
24	WAFCO	383	18/05/04	John FERV	
25	EGMTB	337	24/03/1999	Joseph Fassa Mara	
26	SAECO-SARL	1256	15/09/1998	Abdoulaye Abdourahmane	
27	EGUICO	253	20/03/03	Mamadi S. SIDIBE	
28	LOG	893	18/08/03		
29	Ets S.Keita&Frères			Mme Fatou BALDE	
30	E.N.B.T.P	159	15/02/1999	Sekou Soumah	
31	SOBELEC	200	03/05/2003	M'Mah BANGOURA	
32	E.SO.SE.F	152	10/02/1999	Fatoumata Camara	
33	SOUTRA CONST.	455	18/06/01	Adoul Wahaby Bah	
34	TRAVAUX 2000.G	214	03/12/2002	Siba BEAVOGUI	
35	DEBCO et C.SARL			Fodé Diaby	
36	GEC BTP	419	10/05/2000	Mdou Lary Diallo	
37	DJIBI KEITA	458	19/05/03	L HACHEM	
38	ECOTRAP	124	02/05/2002	Ibrahima Kaba	
39	DARPOH CONST.			Delamou Jean Michel	
40	CRM			Kouraba	
41	SCG	500	04/05/1998	Albert W.B. Chekroun	
42	KOULTOUMY C.	415	05/08/2003	Abdoulaye CAMARA	
43	AFRICAN CONST.	991	09/10/2000	Diakagbe Kaba	
44	GENEBATI	394	17/04/02	Akou Bonaventure AKAKPO	
45	CBMTP	630	01/06/1999	Bley Gbémou	
46	SEBAT-TP	1613	13/12/1999	Naby Dine Soumah	
47	ECFS	236	27/03/2001	Aly Badara SYLLA	
48	ELF	456	24/04/02	Moriya TRAORE	
49	ELAC	35	14/1/02	Mamadou Sylla	
50	ODIC-GUINEE	1004	24/07/02	Jules Buno BANGOURA	
51	GIE	603	24/05/1999	Mamadou Doumbouya	
52	EGCOP	290	15/03/1999	Ibrahima Kalil Keita	
53	SANGABAT	1100	18/08/1998	Sankon Facely	
54	FOFANA&FRERE	301	07/04/2000		
55	KOFFI-CONSTRUCT.	644	07/02/2003	Ibrahima BALDE	

56	TEW	1193	02/09/1998	W. Kourouma
57	ECOBAR	600	08/07/2001	THIAM Alia
58	LYCO	52	21/1/02	Minkailou Soumah
59	LATOU	1044	25/08/1998	Mandjou Camara
60	EGUITRA-TP	1106	19/08/1998	Albert Loua
61	POLY	324	04/04/2002	Baba DIALLO
62	EGC	539	12/05/1999	Lanan Henry Kourouma
63	EGUICAP-GC	544	05/08/2002	CESAR PATHE
64	EGUICOA	276	10/03/1999	Alseny Bangoura
65	SOCOGEI	600	24/06/03	Sékou CONTE
66	ENTRACO	307	04/02/2003	Mr Ansoumane KOUROUMA
67	SANEBE-TP	677	03/06/1998	Albert Sultan
68	ECOBAT-DJO	1013	26/07/02	Moro SIDIBE
69	CMTF			
70	ECOPRES	1174	19/11/03	El-hadj Abdoulaye B. CAMARA
71	EBA-GUINEE	1476	20/10/1998	M'Bady Camara
72	ECOBOA	1064	08/06/2002	Gallo TOURE
73	BATI-FLEUR	534	05/07/2002	
74	COBAGEC	839	19/07/1999	Sékou Mamadi Kaba
75	COBGECI	969	26/11/02	Naby Habib FOFANA
76	ELAF-CO-TP	697	16/07/03	Moussa TOUNKARA
78	E-NO-BAT-GUINEE	148	18/02/03	CAMARA Mamadou
79	ENGECO	235	13/03/03	Ibrahima Sory BANGOURA
80	NEMA - TP	1248	01/09/1997	Mohamed Raka Fofana
81	SOGBAT-BTP	180	13/02/1997	Soriba Conté
82	COGEBAG	233	13/03/03	Mamby DOUMBOUYA
83	EGTRAB	169	28/02/2001	M. Yacine TOURE
84	ENCOREG	145	17/02/03	KEBE Demba
85	LANGNYI-SA	1107	19/08/1998	Mandjou Camara
86	ECO-GUINEE	235	02/03/1999	Alexandre Nahounme
87	SOMABAGUI	74	23/01/03	Sékou Mohamed Sylla
89	NEREECAB	642	22/05/02	LT. Colonel Jean Kolipé LAMA
90	SGGCS	1293	18/9/02	Mamadou Oury BAH
91	BCTH	1414	12/10/1998	Mamady Condé
92	C.D.Equipement	574	18/06/03	BANGOURA Alpha Yayo
93	EGECO	1008	19/08/1999	Cece Justin Balamou
94	SINERGIE	303	17/03/1999	Sékou Sylla
95	SOGUIGEC	195	22/02/1999	Ismailou Chavkatbek
96	3 E	962	09/04/2003	KINYAMBA Loma André
97	BAU-CO.-CONSULT	17	02/01/2001	Sékou Kourouma
98	FRIABAT	429	06/08/2001	Moussa Soumah
99	EM-ECOBAPA	482	13/05/1999	Karamoko Fofana
100	SEMCO-BTP	480	24/04/02	Mor Mame Pierre MBAYE
101	SODISI	158	28/02/2001	Lansana Bangoura
102	EIG	884	07/09/2000	
103	EGUICAM	1395	09/10/1998	Sako N'Faly
104	GUIBATP	328	27/04/2000	Boukhary Camara
105	BRIG	1633	23/02/02	Aboubacar CAMARA
106	UCOTRACOB	1337	30/9/02	Aboubacar BANGOURA
107	EGE	962	19/07/02	Aboubacar Daga CAMARA
108	KAKO	464	24/02/02	Ibrahima Saido BARRY
109	BENEFICE	429	20/04/1999	Bangaly Kanté
110	NCGP	490	28/05/03	Guey Tia EDMOND
111	CBM	595	08/07/2001	Lamine BANGOURA
112	ENGBFB	785	08/05/2003	Abdoulaye SOUMAH
113	SCS	780	08/05/2003	El hadj Ibrahima CAMARA
114	ECREM-GUINEE	1198	27/8/02	Fodé Gassimou SIDIBE
115	ENCOFEM	560	26/07/01	M.Fofana
116	ECORBAT	1015	19/10/2000	Alsény BAH
117	GTPA	108	02/05/2003	Mamadou Mackyou DIALLO
118	ENTREP- BARRY	1167	21/8/02	Gaba BEAVOGUI
119	HADAB-CONST.	655	21/06/2000	N'Goran Kouadio

120	BERTCCI	1069	31/12/01	Djakariaou Barry
121	ECO-TP-AR	1305	23/09/1998	Ahmadou Barry
122	ECB	451	22/04/1999	Sory Diallo
123	DEG		03/04/2003	Daouda DIALLO
124	SOWODOSTROI	551	14/05/1999	Mamam Barry
125	BATIPLUS	674	02/06/1998	Alpha Amadou Diallo
126	EKC	76	25/01/2001	Monemou Honore
127	D.D.H	171	26/02/1999	Dore Kokoly Francis
128	BAT-METAL	1297	22/09/1999	Eric SEGUINOT
129	GTG	1164	20/8/02	
130	ECBMTP-GUINEE	457	26/04/1999	Balde
131	EGP	1171	23/09/1999	Joseph Fassa Mara
132	EGUICO			Ousmane Sory Doumbouya
133	BMSF	334	04/10/2003	Mme CAMARA Aminata Cra
134	SOGECO-TP	713	21/07/03	Mme Fatoumata BALDE
135	MCCP	59	21/01/03	Elhadj Mamdou NIANE
136	SOMAFIN	116	02/06/2003	Sékou Mohamed SYLLA
137	SHCC	1104	22/10/03	
138	GECEBTP	597	05/06/2000	Taliby Keïta
139	AFRIQUE BATIM.	693	09/03/2001	Kémoko KEÏTA
140	ENCOBAT-GUINEE	1352	01/10/1998	Baïl Sow
141	CBETP	183	18/02/1999	P.T. Ouendeno
142	KOLENSA	923	28/08/03	Mariam KEITA
143	YOUL & FRERES	312	20/04/04	M'Mah CAMARA
145	MCCP	277	10/03/1999	Emanuel Cécé Lamah
146	EGUICO	440	21/04/1999	Mamadi Koïvogui
146	WAOU et FILS	289	13/04/04	Moussagbé CAMARA
147	GA B. TP	507	05/02/2002	Dr. MARA
148	Mdou Makyou Diallo	52	16/01/03	GATASOUMA Bamba
149	ELC	325	04/09/2003	Yadi BANGOURA
150	GPS	180	03/02/2001	Sékou Diabaté
151	GUINEE-CONST.	250	19/03/03	Boukhary CAMARA
152	ENCOSOB			Nestor Haba
153	EGC	670	24/05/02	Messan. K. DASSI
154	DCE	706	30/05/02	Cheick Mohamed DIAW
155	TPG	536	20/07/01	Alfred Willington
156	ENCOBA	826	16/07/1999	Alseny Keïta
157	EKS	732	28/06/1999	Fodé Kaba Cherif
158	GBC	390	03/05/2000	Mohamed Yattara
159	COPICOK	1254	19/12/2000	Ei-Mady Cissoko
160	GTCS			Mamadou Houlata BAH
161	TCATP	1309	20/09/02	Augustin MOREL
162	CEGE			Mohamed Lansary Sylla
163	SCOA	291	18/04/2001	Ansoumane Condé
164	EURANC	602	21/06/03	Moustapha KEITA
165	ECOGEK	616	21/05/02	CAMARA Yaya
166	ECC	329	17/04/2000	Pascal Gnekoyamou
167	EGUITRA&TP	1188	28/09/1999	Ei Sékou Kouyaté
168	BGC	1023	25/09/03	Houssein BARRY
169	ECBTP	119	02/06/2001	M. Kerfalla Soumah
170	ECG	646	22/05/02	Abraham BLONDIAUX
171	GCBTP	381	29/04/03	Thierno Titi SIDIBE
172	FGM-GUINÉE	635	13/06/2000	Sékou Kourouma
173	ELOTROC	538	06/10/2003	Morlaye TRAORE
174	SIMOGUI	1226	12/12/1996	Thierno Diafarou Diallo
175	FASO	1078	06/09/1999	Rouguiatou Fofana
176	EFS	63	23/01/2001	Mamadouba Bangoura
177	MS	1551	28/10/1997	Koffi Medjilba
178	CBT	12	01/07/2003	TOURE MF Karo
179	EMAB BTP	1616	19/12/02	Yadi BANGOURA
180	ENARC-TP	736	05/06/02	Alsény CONTE
181	EGUIBTP	1016	19/08/1999	Mamadou Kindia Sylla

182	ECOCIF	416	18/04/02	
183	TRACOBAT	524	07/05/1998	
184	TINKISSO-BATI.	711	09/05/2001	Youssef DIARRA
185	EBK	319	19/03/1999	Motcho Albert Yaovi
186	EGC	1265	22/12/2000	Gouamou Donzo
187	EGETRA	211	03/04/2002	Silamanka Diallo
188	EST	502	07/03/2001	Mohamed Fodé Diallo
189	GEC -TP	275	26/03/03	Taliby KEITA
190	ECB2	1060	08/06/2002	Mme M'Mah CONDE
191	ETS KAMAN	718	21/07/03	Alpha Kabinet KEITA
192	BATIGUI	379	15/04/02	Abdoulaye CAMARA
193	SOCOBA-GUINEE	16	13/01/03	Mory KOUYATE
194	EGUICOBAA			Mandjou Doumbouya
195	EBAG 93	1268	22/12/2000	Aboubacar Nasser Camara
196	ECOTRAP	309	26/04/2001	Mohamed Lamine Dioubaté
197	SCBETP	300	17/03/1999	Kondoto Aboubacar Cra
198	ETS MAT et FILS	500	06/02/2003	KEITA Doubany
199	ETPRG	1363	10/07/2002	KEITA Souleymane
200	NIMBA COOP	811	17/06/02	Soulermane SOUMAH
201	EGUITRMOIS	791	12/07/1999	Lansiné Keita
202	Kamano.EVARISTE	823	15/07/1999	Beat Faeh
203	KEMOKO SAVANE	92	26/01/1999	Hassimiou Bangoura
204	GENTEC	612	08/08/2001	Bila Moussa KONATE
205	EGECO	1260	16/09/1998	Abdoul Gassimou Fall
206	EGMS	550	22/05/2000	Ibrahima Bangoura
207	EGUICAM	1103	22/10/03	SOLANO Fabert
208	ECBAN	664	20/06/2000	Fodé Seydou Bangoura
209	SATE	799	08/11/2003	Siata SYLLA
210	EKF	331	17/04/2000	Moriba Camara
211	ENCOG	676	07/11/2003	Mohamed FOFANA
212	INTER SER	503	05/02/2002	M. Faya KAMANO
213	CABLE-GUINEE	1049	11/08/1998	Mohamed Camara
214	IBRACO	655	16/06/03	KABA Mariam
215	TBM	30	08/01/1998	Alsény Bangoura
216	EGCMTPG	633	14/08/01	Abdourahmane BALDE
217	SORIBA CONTE	975	09/08/2003	
218	ENCEB	1322	02/11/1999	Mohamed Kourouma
219	RADAMS-G-C	133	02/11/2003	Aboubacar Sidiki CAMARA
220	UNEG/BTP	793	06/08/2003	Yaya SYLLA
221	EGEB	615	20/05/02	EL. Djélimandjan KANTE
222	SOGUICEM	989	23/07/02	El-Hadj Ismaél CAMARA
223	YOUBAMCO	302	27/04/04	Issa TRAORE
224	RAKA CONST.	519	07/10/2001	Siméon ToéTouré
225	SOCOTRAP	1080	14/08/1998	Kouman Souaré
226	TED-AFRIC	967	12/08/1999	Adid Halim Gabra
227	E. FODE SYLLA	265	25/03/03	Diomba MARA
228	E. EL ISMAEL SYLLA	640	07/01/2003	Tidiane DALLO
229	CEGES	210	24/02/1999	Abdoulaye Cherif Camara
230	LA GENERALE SARL	67	24/01/03	Mme Maciré SAKHO
231	MIT	831	24/06/02	Gaoussou CAMARA
232	LANEG			Mamadou Barry
233	CSS/GC	908	04/08/1999	Salim Kadri
234	EGUICOCI	838	28/08/2000	Sory Sagno
235	GOC	1266	16/09/1998	Adama Camara
236	EMD	958	19/07/02	EL- Abdoulaye Diogo BALDE
237	ECB	424	19/04/1999	Mamady Camara
238	SOGUIGEC	346	18/01/2000	Daouda Camara
239	IBCI	235	03/12/2002	Kaba Sekou Mamadi
240	COOPPG	427	05/12/2003	Ahmadou CAMARA
241	ECA	467	21/05/03	Abdoulaye NABÉ
242	DEG	478	23/05/03	DIAWARA Bakary
243	SES	688	14/07/03	Mohamed B. Alpha CAMARA

244	TATEMA	619	08/10/2001	Eihdj M. KOUROUMA
255	B&B CONSTRUCTION	1289	16/9/02	Mountaga BERETE
256	GEMER	287	05/04/1999	Ibrahima Barry
257	CBRG	1417	30/09/1997	
258	GASET	706	09/05/2001	Sekou KEÏTA
259	GERTRA-TP&T.	931	28/08/03	KABA Cheik Tidiane
260	COMATEC	278	04/04/2000	Mdou Alpha Tougué Diallo
261	COJEH	482	26/05/03	IbrahimaTOURE
262	EIG	1117	14/09/1999	Mdou Alpha Balde
263	SCBTP	742	17/09/02	Ing. Mangué BANGOURA
264	EGUIBTP	1044	11/08/1998	Mamadouba Kindia Sylla
265	ECIA	210	03/04/2002	Fofana F. Ibrahima
266	EAC	1176	05/12/2000	François Kamano
267	ENTRAGUI	463	20/05/03	Alkaly CISSE
268	GETE-TAL	517	06/06/2003	Abdoulaye KABA
269	GENECO	136	17/2/2000	Mamadou Kana Balde
270	G2C			Alpha Mamadou Barry
271	ECATP	69	22/1/02	Naby Laye Y. Traoré
272	IPTPB	1078	08/08/2002	Kollet BANGOURA
273	EADC	7	03/01/2001	Ibrahima Camara
274	ESO	712	21/07/03	El hadj Lancei CAMARA
275	EICB	1118	20/08/1998	Lansana Conté
276	EM&GC	434	15/05/03	MANE Oumar
277	GEC	932	28/08/03	
278	CORI	161	11/02/1999	Jean Pierre Loua
279	ECOBAC-TP	749	30/06/1999	Foumba Kouyaté
280	MAFCO SARL	1104	10/09/1999	Mohamed Karifa Kourouma
281	EBC	243	15/03/2001	Ibrahima CISSE
282	SOUMAH ET FRERES	1152	20/09/1999	Ismael Sylla
283	ESC	149	25/2/02	Hamma Touré
284	FPS	670	10/06/1999	Moriba Jerome Goumou
285	ECFF	49	17/01/2001	Mamadou Camara
286	ENGOB	336	04/11/2003	Ibrahima FOFANA
287	BEAU	1617	19/12/02	Moussa SOW
288	AGACFEM	1646	31/12/02	Mohamed TOURE
289	EITD	671	07/08/2003	Mamady Balaya MANSARE
290	AMC	621	08/10/2001	Sekou SOUMAH
291	E.Y. BANGOURA	1113	16/11/2000	Amadou Sow
292	EGUIBAT	90	30/01/2001	Mangué Bangoura
293	TOPAZ	477	29/04/02	Youssef DIARRA
294	EGCB	1215	05/10/1999	Samoura Dantily
295	EBC	667	29/08/01	TOURE Alphonse
296	ESF	281	11/03/1999	Mouramany Traore
297	SY.A.CO/TP	137	14/02/001	Thierno Ibrahima Baldé
298	SOBAT	1418	13/10/1998	Mamadi Keïta
299	EBC	8	02/01/2001	Thierno Ibrahima Baldé
300	COGA	272	30/03/2000	Mamadou Diallo
301	CRB	612	28/05/1999	Mamadou Oury Bah
302	EGDF	658	27/08/01	El. Ahmedd Tidiane SAKHO
303	ECAP	1227	09/09/1998	Ben Daouda Bangoura
304	BEREC			Mdou M'Bello Diallo
305	CAAL	1254	15/09/1998	Amedin Eklou Yaovi
306	ECB&TP			Youssef Keïta
307	AZUR-GUINEE	734	24/07/03	El hadj Aliou BALDE
308	SUMBA	615	28/05/1999	Siaka Sano
309	FAM CONSTRUCTION	785	13/06/02	SY
310	GPS	385	29/04/03	Mme Aïssatou CAMARA
311	ENGUICREB&TP	987	23/07/02	Amirou Bambo DRAME
312	ECOBAT			Mohamed Soumah
313	EBOCO	1167	22/09/1999	Abdoulaye Nabé
314	ADEBAG	291	31/03/03	Richard MEHANNA
315	STRAHEG	1054	02/11/2000	

316	FADIMA CONSEILS			Elimane Mandiaye SY
317	GCB	601	06/06/2000	El- Bangaly Diane
318	CB-TP	972	09/08/2003	Elhadj Amadou NIANG
319	EGCAP	503	04/05/1998	Ibrahima Camara
320	DCE	535	06/10/2003	DIAW Cheik Mohamed
321	IKC Association	1243	09/09/2002	Almamy Kerfala CAMARA
322	EGUICE	58	13/01/1999	Jean Bosco Lorone
323	SOMUGEC	342	14/04/03	
324	GROUPE WEDOUWEL	1353	01/10/1998	Gouressy Tall
325	ETG	311	04/07/2003	Souleymane Daouda FOFANA
326	ECRB	588	20/05/1999	Sékou Amadou Camara
327	TPGE	901	20/08/03	Abdourahamane YANSANE
328	GC	1300	19/9/02	Abdoulaye Azize BAH
329	EGETRO	471	22/06/2001	Sény Tounkara
330	ECGTPI	609	25/06/03	Thierno Amadou DIALLO
331	EGUICE	565	13/05/02	Ibrahima SINAYOKO
332	GUICOM	1105	04/10/1999	Aboubacar Sékou Soumah
333	LEBTP	1206	07/09/1998	Mdou Makyou Diallo
334	CAMAD EG	410	08/05/2000	Aboubacar Camara
335	AMCOBAG	1126	13/8/02	Elhadj Boubacar SOUARE
336	CBCH	1164	21/09/1999	Yamoussa K.Keïta
337	ECOBAT	523	05/07/2002	Grovogui KONADY
338	EICCB	1491	22/10/1998	Lanan Loramou
339	GTI - Sarl		20/02/03	DIALLO Mamadou Mackou
340	ADISR	867	26/07/1999	Jacques Nina
341	E.S.C	723	24/07/2000	Abdoulaye Diallo
342	SINGOGUI-SARL	843	20/07/1999	Gernaine Haba
343	CICOP-CI	420	06/07/2001	Lamine Sylla
344	KOTRAP	1150	27/11/2000	Ph. Ahicouppo Dogoua
345	EDRAREN	1055	02/11/2000	Gbogola Foromo
346	TTS	1094	08/09/2002	M'Baye DIOP
347	E.Alpha (E.A)	1035	19/12/01	TOURE Alphonse
348	E.COMORA	677	07/11/2003	Mr Mamadouba SOUMAH
349	ENCOTRA	803	13/07/1999	Abou Sylla
350	CO.RE.BA.TRA.P	1253	19/12/2000	Fodé Bangoura
351	GUICO-BTP	466	19/06/2001	Boukhary Camara
352	GBIKILI	852	20/07/1999	Abdoul Aziz Bah
353	TIG	1605	09/12/1999	Youssouf Diarra
354	EYF	759	07/08/2000	Datou Sacko
355	IBCI	423	19/04/1999	Facely Kourouma
356	E. FATIM P	57	21/1/02	Lancinet Keïta
357	NTP	312	29/03/02	Mamady CONDE
358	EGUIBAM			Mohamed Yacine TOURE
359	E.C SOUMAH et FRERE	1483	11/06/2002	Gnekoyamou Pascal
360	ECB			Jean Baila Kamano
361	ETS EQUIBATCO GEM	905	04/08/1999	Antoine Bangoura
362	EGUICEB	384	29/04/03	El-Hadj Ousmane SOUMAH
363	EGCB	860	27/06/02	Oyé GUILAVOGUI
364	SACODE	311	18/03/1999	El.Alseny Diallo
365	EMC			El. Abdoulaye Diogo Baldé
366	E.K.E.S	59	13/01/1999	Mamadou Bailo Bah
367	EOB	77	25/01/2001	Soriba Bangoura
368	COCIVEC	696	28/05/02	Maurice ZOUMANIGUI
369	ECEB	895	20/07/1998	Boubacar Bah
370	ENGUIBAR	354	15/04/03	Alsény CONTE
371	DIADY DIOULDE	586	08/07/2001	Hervé Vincent Boucar BANG
372	CETA COYAH			Bangaly Sylla
373	EGUITRAP	718	23/06/1999	Mariam Sia Kamano
374	BHOUNDOU CONSTR.	1369	10/08/2002	Ibrahima Kalil TOURE
375	ENCOBOA	388	23/05/2001	Koïkoï Guilavogui
376	FOOL CONSTRUCT.	589	23/06/23	M. SY
377	DELAMOU CONSTR.	815	18/06/02	Bakari DIAWARA

378	ECCR			Mohamed SOUMAH
379	ENC	1298	21/09/1998	ENCOFEM
380	SABATI	237	02/03/1999	Mohamed Sylla
381	ECODAF	1225	09/09/1998	Alpha Oumar Barry
382	ENCOBA-TP	1488	11/07/2002	Ing.Yalondé CAMARA (Pascal)
383	ECOGEN	748	28/07/03	Moussa CAMARA
384	JCB-TP	1160	28/08/1998	Daouda Doumabouya
385	FAMA	386	29/04/03	Ibrahima TOURE
386	CONSTR. NORD-SUD	837	19/07/1999	Cheick Harouna Soumah
387	GTB	620	26/06/03	Mamady DIALLO
388	ECOBAR	570	18/05/1999	El Mory Cissé
389	GETP	507	06/04/2003	KABA Abdoulaye
390	ENHF	1104	08/12/2002	Mangué SOUMAH
391	MAROGO	844	20/07/1999	Aboubacar Soumah
392	HASCO	106	02/04/2002	Djara Cissé
393	CIO	766	06/07/1999	Mandjou Soumah
394	ETER	990	23/07/02	Aboubacar Sidiki CAMARA
395	Ets TID	222	03/07/2002	Ousmane Fadera
396	NABE ET FRERES	998	15/09/03	PREVOT Jean Theodore
397	COCEBAC	1534	27/10/1998	Ibrahima Barry
398	NIANDAN CONSTR.	608	25/06/03	Laye KABA
399	MBTP			Sékou Kourouma
400	CMPS			Ousmane Bah
401	GUI RE CO	160	20/02/03	Elhadj Mdou Mackiou DIALLO
402	CESTRA	518	18/7/01	Siradiou Sylla
403	EGEBAT TP	1475	11/05/2002	Abdoulaye DRAME
404	SOGUICEM	369	22/04/03	Abou CAMARA
405	CJOB	739	29/06/1999	Mamadi Conde
406	ENACO	1159	27/08/1998	Ibrahima Sory Keita
407	GONORE BTP	334	24/03/1999	Oumar Barry
408	SALASSILLA PLUS	657	27/08/01	Aimamy Kerfala CAMARA
409	ENCOTRAP	547	06/12/2003	Kmissa DOUMBOUYA
410	GECOBAT-GC-GUINEE			Rober Soumaoro
411	EBATRAP	273	31/03/2000	Alphonse Touré
412	ENACOBAT			Troyeh Y. Emmanuel
413	E.BAKHAYA	121	02/11/2003	CISSE Fodé
414	EGUICORF	324	22/03/1999	Soriba Bangoura
415	EGUICERB	384	29/04/03	El hadj Ousmane SOUMAH
416	ECOGUI	832	19/07/1999	Mamady TRAORE
417	EAC	552	14/05/1999	Aboubacar Bangoura
418	ENGEBAT	1169	21/8/02	ALASSANE SOUMAH
419	ENCEB	395	18/04/2002	Madame Maladho BARRY
420	ECRBGCS	323	22/03/1999	Gansile Camara
421	WILCOM CONST.	338	27/04/04	CISSE Mohamd Lamine
422	GCF	708	21/07/03	KONATE Makan
423	EGUITTRAB-TP-MOBIL	1141	25/08/1998	Laurent Bangoura
424		534	18/07/01	Kerfalla Soumah
425	EGEM	983	16/08/1999	Mohamed L. Coumbassa
426	ECB TOURE Alphonse	205	03/01/2002	Soriba Ibrahima Touré
427	ETABLIS. SARAN-K	127	04/02/1999	Souleymane Keita
428	ETS KALILOURA FILS	514	14/05/02	Alpha Kabinet KEITA
429	EGG	1031	25/10/2000	Jean Kourouma
430	SE BAFULA	850	28/06/02	Nicolas ZOUMANIGUI
431	ECG	240	02/03/1998	Alpha Ahmadou Barry
432	CB-TPF	507	07/06/2001	El-hadj T.Souleymane Diallo
433	Entr. FANYI CONST.	361	02/04/1999	Souleymane Thiam
434	Dyonfila Développement	1007	18/09/03	Hadja Adama Marie BANGOURA
435	GRECO	385	29/04/03	Aïssatou BAH
436	ENGUICREB TP	395	05/05/2003	Kémo Joseph HABA
437	TPMT- IMPEX	1268	04/09/1997	Youssef Youla
438	ECOBRA - GUINEE	763	05/07/1999	Moustapha Lamine Kaba
439	EOB	491	15/02/02	Ibrahima BALDE

440	UD-MAKA	45	15/01/03	Fodé KEITA
441	TTCBCG	25	10/0/02	Alia THIAM
442	INTER EQUIPEMENT	1208	28/8/02	Ibrahima Sory CAMARA
443	BBR			BERETE Harouna
444	ENCODEG	509	05/02/2002	
445	SOUMB. CONST.BAT.TP	616	28/05/1999	A; Thiam
446	SATIN	513	05/06/2002	Issa BALDE
447	ENTACO	429	12/05/2000	Aboubacar Savané
448	E.K SAVANE	1321	24/9/02	El-Hadj Saïdouba BANGOURA
449	AGIGUI	1032	25/10/2000	Fatoumata Sylla
450	FEMME CONST. ASSAIN	1570	30/11/1999	Mariama Sylla
451	GECREM- PBT	67	22/1/02	Kerfala Camara
452	WEST INGENIERIE	308	19/04/04	Mme Fabeny TRAORE
453	ANEBAT- TP	6112	07/01/2003	Manguet Bangoura
454	ENT. EL KASSE ET CIE			Hadj Diomandé DIONTA
455	GD SARL	71	24/1/02	Mamadou Baro Keïta
456	ECSB	1159	20/8/02	Fodé Gassimou SIDIBE
457	KAKE SEKOU PRESTAT	439	16/05/03	DIOP Yame
458	FADERA GC	596	23/06/03/	Ibrahima BALDE
459	E. YATTARA et FRERES	576	08/02/2001	Fodé N'Fa Conté
460	E. BELLA CONST. DISTP	666	07/07/2003	Mamadouba SYLLA
461	ECOBAT-TP	568	30/07/01	Abdourahamane Dansoko
462	EGTT	169	28/02/2001	Mohamed Yacine
463	ETOFI-C	460	19/05/03	Ramatoulaye DIALLO
464	SABARI	173	25/2/02	Agbavor Yawo Senyo
465	ECEAC	961	29/09/2000	
466	E. SATOUR	873	07/02/2002	Naby Youssef CAMARA
467	MIKS	821	02/07/1998	Abdoulaye Badeba Bah
468	ESS	841	24/06/02	Soulemane TRAORE
469	GCTP	271	10/03/1999	Mdou Saliou Balde
470	ENICOT TASSIN	730	23/07/03	Mohamed DIABY
471	GIE-JD GUINEE	1213	08/09/1998	Abdoulaye Bangoura
472	ECBTGC	664	29/08/01	Aikhaly FOFANA
473	EDK	92	30/01/2001	Michel Camara
474	JASCO	1001	03/08/1998	Diaha Koffi Emanuel
475	EMSF	98	02/03/2003	Mamadou Kindia CAMARA
476	SCB	340	04/09/2002	EL. Amara BANGOURA
477	E. TORONCA	1017	29/07/02	S. SYLLA
478	BACI	1378	10/09/2002	DIANE Nouridine Mandiou
479	GER	261	24/03/03	BARRY Hadja Néné Habi
480	E.N'DIAYE et FRERES	420	05/09/2003	BALDE Amadou
481	ECP	913	09/08/1999	Mariam Oury Bah
482	SGTC	386	08/02/1999	
483	TAFAGUI	667	07/08/2003	Mamady I CAMARA
484	E. COGA	217	03/05/2002	Oumar Touré
485	Bounaya	963	09/04/2003	Mamadou Saliou BALDE
486	SAECO (SARL)	94	31/01/03	Sékou SQUARE
487	ENCOGEB	782	07/07/1999	Moriba Kourouma
488	GUINEE-TECHNIQUE (G	637	16/08/01	Mbemba ARIBOT
489	A.I.B.T.P	1328	26/9/02	Aboubacar KANTE
490	S.G.T.M	1211	04/10/1999	Oumou Sy
491	TRAVUX &SERVICE(A.T	1079	08/08/2002	Mme Fobene FOFANA
492	SICODIS	724	09/11/2002	Oumar GUISSÉ
493	E.GUI.CO	824	19/06/02	Aboubacar KABA
494	EGUICAP-GC	851	08/07/1998	Mamadou Alpha Diallo
495	L.E.B.T.P	227	13/03/03	Mme Mariame KABA
496	KLC	523	06/09/2003	Souleymane Cisse
497	BATI-GUINEE	607	15/05/1998	Bano Baldé
498	ECOFI	616	20/05/02	Yaya CAMARA
499	E.G.C	975	23/07/02	Ouessou KABA
500	SOGUIVFEC	959	19/07/02	Cécé THEA
501	EN.A.CO.R.E	548	24/07/01	Sékou Amadou Camara

502	GÉCOBAT-GC-GUINEE	176	16/02/1998	N'Diaga M'Baye
503	SOGUIRUSSE	192	28/02/03	
504	SOCICOTP (SARL)	1062	08/06/2002	Mohamed Chérif CAMARA
505	ENERGOPROJEKT	1614	19/12/02	Sékou DIABATE
506	AGECOL	345	14/04/03	Fodé Ibrahima FOFANA
507	WEST INGENIERIE	344	29/04/04	Mr YOULA Youssouf
508	GOLFE CONSCTRUTION	528	16/7/01	Tamimou Hann
509	Ets TOURE &FILS	586	01/06/2000	Morikè Doumbouya
510	ACIER	239	28/032001	M. Alia Camara
511	LABAT-GUINEE	733	24/07/03	Saranké BERETE
512	BATHE TRAVAUX	768	06/07/1999	Simone Sagno
513	Z.C.B-T.P	244	30/03/04	Mouramany Traore
514	E.F.C	1051	18/02/03	Sylla Alsény
515	GLOBAL TRAVAUX 2001	258	04/04/2001	Sory Sagno
516	JEAN BRUNO COMPAG	305	25/04/2001	Fodé Koké Camara
517	L.E.C	425	22/04/02	Makhady CAMARA
518	E.S.B.C	567	20/07/01	Alpha Camara
519	BATI-GUINEE	640	16/08/01	Bintou S. CAMARA
520	MAKHADY et FILS	1098	24/10/03	NEH DUULY TOLBERT
521	F.A.C.S	508	18/05/1998	Sougoum Saloum
522	ECOPRES-GUINEE	596	16/05/02	Alsény BAH
523	ECRB	738	06/06/2002	Abdel Salim TRAORE
524	EGCRA & TP	150	20/02/2001	Jean Claude Camara
525	EGM	384	29/04/03	EL Hadj Ousmane SOUMAH
526	GUI. P. EQ	972	23/07/02	J.L.DUFOUR
527	ECO-BETP	821	15/07/1999	Mohamed Keletigui Cra
528	SANEC	21	01/09/2002	Amadou Bella Ly
529	EXPRESS -CONST.	923	23/07/1998	Lansana Fofana
530	EGUICOF 2000	232	23/03/2001	Ibrahima CISSE
531	SICOPRES	1538	21/11/02	
532	ENTR. BAKHAYA	147	13/2/02	Doré Mory
533	C.O.C.E.K	212	15/03/2001	Joseph Charles Soumah
534	SABOU FANYI	448	19/05/2000	Sékou Sylla
535	E.D.K - ACIER PLUS	1267	09/11/2002	Theirno Mouctar BAH
536	E.CO.B./TP			BERETE Harouna
537	FBB CONST.	779	08/05/2003	Mohamed Lamine COUMBASSA
538	RECTA - B.T.T	635	30/06/03	Mme DIALLO Salématou BARRY
539	ECOBAT - TP	433	20/04/1999	Ben Lanceï Camara
540	ECORBY	547	24/07/01	Mamadouba Sylla
541	E.B.F (E. Bangoura et Frè	1615	19/12/02	Emile KALIVOGUI
542	C.I.A.T	1158	21/09/1999	Michel Jamis
543	E.G.F	789	08/06/2003	CAMARA Jean-Claude
544	E.G.E.R.B - T.P	994	24/07/02	EI- Bachir SANO
545	ETS ENCOPRES	849	27/08/02	Mohamed Famo KOUROUMA
546	ETS; KOUROUMA	466	27/04/1999	Grah Franck
547	EGINCO	709	21/07/03	Archi. Franck
548	B.E.T	77	20/01/1999	Alphonse
549	ECOGEL	1470	19/10/1998	Kamano Evariste
550	E.B.Habitat			CAMARA Fodé Bakare
551	I.G.G	213	24/02/1999	Ing. M. Lamine Camara
552	SAECO	631	01/06/1999	Doré Koura
553	E.GUI.TRA. - T.P	1005	24/07/02	Patrice LAMAH
554	ENT.KLOK Bâtiment	633	30/06/03	Moussa Bangoura
555	E.C.B.V	798	08/11/2003	Soriba Sorel CAMARA
556	E.CO.RA	305	27/03/02	Amadou BANGOURA
557	ENT.ECO.ISO. CAM & F	582	31/05/2000	Moussa Tounkara
558	EGECO	831	06/07/1998	Filany Dioubaté
559	E.B.A.G	1011	26/07/02	Emile KALIVOGUI
560	E.R.C.G	1056	23/11/2000	Yaya Bangoura
561	ENT. YOULA et Frère (E.	748	30/06/1999	Mamadou Souaré
562	ENT. EGEMAR	940	15/07/02	Lassana Bissiri YOULA
563	ENACOBAT			Sékou N'Faly Fofana

564	T.P.S	1099	22/10/03	Gbenaou KOHOU
565	IBRAS - FA	275	10/03/1999	Kamano EVARISTE
566	ENT.SATOUR		06/04/2001	Mamadouba Sylla
567	ENT. CORAG ET SERVI	301	31/03/03	Abdoulaye TOURE
568	S.G.C.P Sarl	924	04/07/1998	Toumany Sangaré
569	ETS. ENSEMBLE	38	12/01/2001	Mahawa Condé
570	C.S.T.P. International	1153	26/08/1998	Fodé Kaba
571	E.G.T.I	897	18/08/03	Mme Mariama Ciré DIALLO
572	A .C. I. E. R	54	20/01/03	Sékou KEITA Piantony
573	E.G.E.B.O.K	729	23/07/03	Mme Kadiatou CAMARA
574	E.L.C	284	27/03/03	Malik CAMARA
575	S.H.D	737	13/09/01	Abdoulaye BARRY
576	ENT. YEREWAYA CONS	587	08/07/2001	Ousmane CAMARA
577	BATIGUI	167	16/02/1999	Fodé Oulare
578	SOGEM	661	22/06/2000	Fanfory Soumah
579	E.G.E.B.O.K	347	17/04/03	Aboubacar SYLLA
580	E.G.C.T.P	1517	14/11/02	Mohamed Kéfing KABA
581	SOCAMI - HOLDING	1271	04/09/1997	Houssou Maurice
582	Diawara Kounda B.T.P	971	09/08/2003	Oumar Baïlo SOW
583	E.C.M.C.F	634	22/05/02	Ibrahima SYLLA
584	E.K.F	1458	30/10/02	Mr MANE Oumar
585	ENCOGI	520	13/7/01	Saâ Antoine Millimono
586	E.C.M	744	06/07/2002	Mohamed SOUMAH
587	E.CO	417	05/08/2003	Moctar FALL
588	Onet Guinée Service	149	15/2/02	Alpha Dabo
589	ROSSMO - Sarl	1246	09/10/2002	Safaura SYLLA
590	S.C.B.T.P	577	15/05/02	Moriba KOUROUMA
591	C.D.M	652	23/05/02	Lamine SOUMAH
592	G.A.S.E.T	16	01/08/2002	Aboubacar Bangoura
593	MASPFE	1298	18/09/02	Mamadou Bhoïe DIALLO
594	G.E.A	923	06/08/1999	Sékou Mohamed Sylla
595	EGBAT - TP	886	02/08/1999	Binta Conde
596	E.MA.CO	936	29/08/03	Sakinatou BARRy
597	ENCO - TP	1190	22/8/02	Fodé Maoudou CAMARA
598	DIACO SERVICE	805	13/07/1999	Aboubacar Keïta
599	COM - BAT			Joseph Kemo
600	ETS KOUROUMA	457	18/06/01	Lanasana Bissiri Youla
601	ECO	650	23/05/02	Lansana SANGARE
602	EGUICE	550	24/07/01	Adama Biramou
603	G.A.C.E.T	551	24/07/01	Rouguiatou Fofana
604	E.G.E.B	39	15/01/03	BARRY Thierno Oumar
605	EGUIPRES	934	21/09/2000	Thierno Oumar Bella Diallo
606	SOGUICOF - BATI	180	17/02/1999	Fodé Doumbouya
607	ECOMO - GUINEE/SUD	19	01/09/2002	Saran Camara
608	ECF GUINEE			Boubacar Bah
609	E.G.C BAH ET FILS	1120	13/8/02	Mme M'Mah CAMARA
610	B.EN.C.E	1032	10/06/2003	Amadou BALDE
611	E.C.S	1048	24/12/02	Mr Amadou Djouldé DIALLO
612	EGC - TP	420	27/03/1997	Saidou Khallil Sylla
613	ENCOSAF	596	08/07/2001	Yaya CAMARA
614	ENCOBAM - TP	1272	09/12/2002	Salia SOUMAH
615		68	27/01/04	
616	E.G.A.F	1058	08/05/2002	Saïdou Khalil SYLLA
617	ENT.TOUFA DE WAROU	599	08/07/2001	Ousmane BANGOUA
618	ENT. COYAH - NORD	542	06/11/2003	Mme Yalikka BANGOURA
619	G E R T	560	23/05/2000	Mohamed FAWAZ
620	KANIMASSINET	1030	07/08/1998	Massa Pierre Toupou
621	SAMOUYA CONSTRUCT	366	26/04/2000	Raymond Briegel
622		45	16/01/04	Abdoulaye Chéri CAMARA
623	SOCIETE TTCB - SARL	1153	19/05/02	
624		57	20/01/04	Daouda KEITA
625	E.C.B./TOURE Alphonse	835	24/06/02	Mohamed CAMARA

626	E.D.M. PRESTATION	1077	08/08/2002	Alseny SYLLA	Cabinet
627		1194	12/01/2003	Boubacar Lalya BAH	
628		222	18/03/04	Issac KPGHOMOU paolé	
629		61	22/01/04	Ing Mamadou DIALLO	
630	ANEC - CT	11005	14/11/2000	EI- Momo Touré	
631	AFRIC - TED	1058	12/08/1998	Ismael Boutalbi	
632	ENT. BANGOURA & FRE	655	13/06/03	Mme CAMARA Mariama KABA	
633	E.M.KEITA ET FILS	284	13/04/2001	Mamadou Cissé	
634	PEL. FROID			Mamady Traoré	
635	SDD INGENIERING	158	15/02/1999	Finou Koffi	
636	KIMANBOUR DECOR	1021	05/08/1998	Linco Camara	
637	TAB - BUSINESS	551	05/10/2002	Abdoulaye TRAORE	
638	SOGUIPRESS SARL	5	02/01/2001	Houssanou Enagnon Pierre	
639	A.I.E	665	07/07/2003	Abdoulaye TRAORE	
640	ETABLIS. B2A MENUISE	242	03/03/1999	Mamadama Traore	
641	GOUMOU BUSINESS CE	415	06/05/2001	Jéné Sanoh	
642	KOBELETA - CONSTRU	1617	13/12/1999	Souleymane Cissé	
643	BACO. ENT.	249	14/03/03	DIANE Nouridine Mandiou	
644	E.K.C	908	21/08/03	CAMARA Morlaye	
645	E.T.C.R	1578	06/12/1999	Alain Saa Mamboliano	
646	ENCOBAR	188	27/02/03	Mohamed Alkaly TOURE	
647	E.G.E.P.S	485	28/05/03	Amadou DIALLO	
648	EGC - TP	113	02/05/2001	Alseny Conté	
649	E.G.C.S.F	906	07/09/2002	Fassou Robert DOPAVOGUI	
650	ENCOMOF	1005	16/10/2000	Aboubacar Aminata	
651	ENT. ALASSANE SOUM	172	24/02/03	SAGNO Fassou Moryba	
652	E.C.B - TP	772	06/12/2002	EL- Thiemo SYLLA	
653	I B C I	348	04/10/2002	Saa BRUNO	
654	ENT.N' Kony CAMARA	548	16/06/03	Yaya BANGOURA	
655	BATE SOÏLA	582	19/06/03	Simoine SAGNO	
656	SOCOGI	504	05/02/2002	Issa CAMARA	
657	Ets. Souleymane KEITA &	638	22/05/02	Fatoumata Binta BAH	
658	ENT. HOULATA	1010	26/0702	Khadiatou CAMARA	
659	EN.TRA.B/GUINEE	1250	09/09/2002	Oumar CAMARA	
660	C. A. C	755	17/06/1998	Ismael Sylla	
661	A. F. F. T	928	28/08/03	Mme TOURE Juliette Claire Cra	
662	E. C. R. B	463	19/06/2001	Foutama Camara	
663	RIO PONGO Construction	986	18/08/03	El hadj N'Faly KEITA	
664		6	01/05/2004	Mohamed SYLLA	
665	E.M.C - TP	1024	20/08/99	Alpha Moussa Baldé	
666	A.K.I.C.Sarl	459	24/02/02	Mamadou Madera DIALLO	
667	Société HIBOURHAAMA	1153	18/8/02	Saïdna Ousmane SYLLA	
668	A.G.F.V.P	583	19/06/03	BANGOURA Sorya	
669	SAMUGEC	156	20/02/03	BAH Kwamé Nkrumah	
670	HOULATA			Jossé Oularé	
671	ENCO - TP	536	06/09/2003	EI- Hadj G. Fanhan NANAMOU	
672	GENEBATI	418	05/08/2003	Akou Bopaventure AKAKPO	
673	E.M.C	911	07/09/2002	Augustin Pogba KOIVOGUI	
674	SOUMB. CONST.BAT.TF	550	10/08/1995		
675	VG Vision de Guinée				
676	ENT-CO-RE	644	19/06/2000	O.Sitafa	
677	NEW-TECH ENTREPRIS	760	06/10/2002	Oliynyk IVAN	
678	NEREECAB	1345	10/01/2002	CISSE Mamadou	
679	EGMER	491	04/05/1999	Toto Komlan	
680	E.C.I.A	429	15/05/03	Amara CISSE	
681	E.CO.TP	1536	21/11/02	Mr CONTE Mohamed	
682	ETS.COGA	717	09/06/2001	Hawa CAMARA	
683	COGETRAD	363	22/04/03	XU CHUNHUI	
684	SINADJ-SARL	1545	25/11/02	Ing. Paul DOLAMOU	
685	COTRAGUI	621	26/06/03		
686	E.G.G.C	673	07/11/2003	Ousmane KEITA	
687	E.N.C.O.G.E.C	1148	19/8/02	Kadiatou CAMARA	

688	Sodétob Génie Civil		06/03/2003	El-hadj Minkael SOUMAH
689	Z.C.B-T.P	360	05/04/2004	Hadja Salématou DIAITE
690	SOCOTRAG	754	02/07/1999	Ousmane Camara
691	E.F.M	553	13/06/03	SYLLA Alsény
692	A.B.B Sarl	933	28/08/03	Ibrahima Sory SYLLA
693	ENCO-TP	46	17/1/02	Yamoussa Camara
694	Insulaire Business Corp.	272	10/03/1999	Kemoko Savane
695	E.D.C.M	1080	08/08/2002	Ambroise SOUMAH
696	BETEC	364	01/04/1999	Nourdine Touré
697	EN.CO.TRA.-TOPO	619	31/05/1999	El Karamoko A.Diakhaby
698	BATI - PLUS	998	24/07/02	Manga Fodé TOURE
699	AGS International Trading	209	15/03/2001	Yalla Ben SYLLA
700	C.B.R.C	567	17/06/03	Léopold LAMMAH
701	E.G.I.P.S	961	19/07/02	Mamadi KOIVOGUI
702	MAKA-BUSNESS Con.	1325	28/09/1998	Mohamed Aly Toure
703	Tabala - BTP	609	08/08/2001	Emmanuel Kossi AWUTE
704	Groupe d'Ent. Pathe et Fi	514	05/05/203	Ibrahima Sory CONDE
705	EGUITEC	1595	03/11/1998	Mamadou Aliou Balde
706	Ent.SANOU (E.T.C)	698	17/07/03	Jean Pierre LOUA
707	Ent. DIAKOUM	1000	24/07/02	Mamady I CAMARA
708	COPIC / B T P	720	09/06/2002	SYLLA Fodé Kanfory
709	E.G.C.S.F	868	07/02/2002	Abdoulaye GASSAMA
710	ENCOSAT	43	16/01/2001	Yaya Camara
711	Baté Soïla	366	22/04/03	Moussa KEITA Kabassan
712	ENTRACO	966	09/04/2003	Mme CAMARA Aïssatou TOURE
713	MAS.P.S	784	08/07/1999	Mamadou Boye Diallo
714	CEPI	299	20/04/2001	R.ALOUCHE
715		1053	10/09/2003	Alpha Bacar WANN
716	E.C.B.V	802	13/08/03	Mamady NABE
717	Ent. BANGO	906	22/11/01	BAH Mamadou Houlata
718	COM-BAT	211	03/10/2003	Idrissa Kourouma
719	E.C.F	888	14/08/03	Alpha Oumar KEITA
720	ENATC	644	22/0/01	Mohamed BANGOURA
721	I.E.C - T P.T	685	14/07/03	Moussa N. KEITA
722	Scotra RTP	1221	12/12/2000	Ibrahima Camara
723	A.G.S.E.P	1071	08/08/2002	M. Faya KAMANO
724	Ent.	947	16/07/02	Bana SANGARE
725	E K C	0593	23/06/03	CAMARA Naby Issa
726	Ent. PINJQUITI	238	17/03/03	Demba Touré
727	EGB / SS	1151	20/09/1999	Ibrima Souaré
728	G A G	129	02/09/2001	Mangué Bangoura
729	A A I	158	20/02/03	Mamadou Saïdou BARRY
730	Nimba Prestat. Et Const.	991	23/07/02	Kwamé Nkrumah BAH
731	Niane Ent. Générale	641	07/01/2003	Jaquesson Ténin Mansaré
732	Ent. SYLLA Falaye	692	09/03/2001	Ibrahima BANGOURA
733	Ent. Guinée Const. GCBT	859	27/06/02	Ibrhima Sory CAMARA
734	T S E	554	17/05/1999	Mohamed Kaba Camara
735	ENGUICORE - BAT		31/07/03	Fodé BANGOURA
736	I.E.C - T.P.T	1609	10/12/1999	Hassimiou DIALLO
737	Ent. DINAH Const.	413	05/08/2003	Mr Mamady I CAMARA
738	SGCP Sarl	1330	27/09/02	Ei-Hadj Mamadouba SYLLA
739	Mognéré - Guinée "MOG	784	08/05/2003	Pépé SOROPOGUI
740	SAFI Sarl	1837	09/06/2002	Dr Sékou Ahmed DIARRA
741	Comp. De Géo-Ingén. De	658	07/07/2005	KOUROUMA Idrissa
742	Soumbouya et Comp. Sa	1007	04/08/1998	Fatou Toure
743	T E G	601	08/08/2010	Gean Baptiste LAMA
744	BATI plus	543	16/06/03	Manga Fodé TOURE
745	Eta. Foualah Const.& Tra	405	13/04/1999	Lancéi Camara
746	Ballal Guinée	1641	27/12/02	Mohamed CAMARA
747	E.G.P.C (EGUIPRESCO)	709	15/09/01	
748	AFKAR Architectes Int.	296	31/03/03	Ibrahima KEITA
749	Ent. C B M - G T P	674	07/11/2003	Sékou CAMARA

750	E. A. C	1019	23/09/03	Eugène BAYALA
751	A D S B	891	18/08/03	El hadj Lancei BAKAYOKO
752	AFRICOM	469	25/04/02	Ibrahima Lassidi SOUMAH
753	E. C. S	272	27/03/03	Kerfalla KABA
754	A. I. S. E	288	28/03/03	BAH Mamadou Saliou
755	C. S. A. Prestation	728	06/04/2002	Cheïck Mohamed BANGOURA
756	K. C. Kaniya Construction	356	04/11/2002	OUSMANE CONTE
757	T. P. G. E	938	10/08/1999	Seydi Sarre
758	EN. CO. TRA. - TOPO	1110	13/09/1999	Anato Apollinaire
759	Ent. HEAPO-CONST.	566	17/06/03	DIALLO Mamadou Lamine
760	E. C. R. G. C	1244	14/09/1998	Fodé Sylla
761	ETS. F. D. S			Amadou Camara
762	A. J. D	1497	11/11/2002	Arch.Bouba BAH
763	E. MANAYEH. C	411	06/04/2001	Alpha Amdou Bah
764	Tany Const.	414	05/08/2003	Mr Mamady I CAMARA
765	AGUIPROSE	598	23/06/03	SYLLA Aminata Savané
766	Ent. BOMBA Const.	30	13/01/03	Jean François SOUMAH
767	E.NO.GUI et Fils	564	16/06/03	Mouramany TRAORE
768	GETE - TAL			Ouo Ouo Sagno
769	E. K. K	561	16/06/03	KABA.Sere Mady
770	E. TRA. CO	623	26/06/03	Ousmane SOUMAH
771	BERETE ET FRERES	1054	12/08/1998	Mohamed Sylla
772	GUICOTRAP	973	23/07/02	Fatoumata CAMARA
773	Golfe Const.	601	17/05/02	Lansana SYLLA
774	E.D.F	1101	22/10/03	Syde Moctar TOURE DIAKABY
775	E. F. C	653	07/03/2003	FOFANA Mohamed Nouma
776	E.K.F	26	01/10/2002	M'Baye N'Diaye
777	EGUIBAT-TP2	274	26/03/03	Mr Boh Ibrahima KOUROUMA
778	E.C.Z		12/12/2002	Joseph DARPOH
779	E C L (Ent. Const. Lokhm	981	09/09/2003	CAMARA Morlaye
780	ECBAN (Ent. Const. De E	1019	05/08/1998	Faouly Soumah
781	Ets. M.I.B	287	28/03/03	Semhat Abedali Ali
782	EN.CO.GEC	1554	26/11/02	Mohamed Yacine TOURE
783	B I E X	1030	29/07/02	Mohamed DIA
784	SOGUIPRESSE	1206	11/12/2000	Fatou Soumah
785	Ent. Const. NORD-SUD	173	24/02/03	SYLLA Falaye
786	MAÏVA - Ent.			Ismaël Nabé
787	CORPORATON SARL	1357	01/10/1998	Oumar Sow
788	Eta.CISSE et Frères	714	21/07/03	El hadj Lancei CAMARA (Diébgé)
789	La Guinéenne d'Ent. Mod	765	06/10/2002	Mme Bruce Mariame ARIBOT
790	E.T.P.C	761	05/07/1999	Alan Saa Mamboliano
791	SOMECA	8	01/07/2002	Ahmed S. Khalil
792	EGUIPA TP2	435	16/04/2000	Idrissa Camara
793	DIALGUI	294	31/03/03	Alexis MILLIMONO
794	EGUICE-TP	1041	08/01/2002	Mamadi KOUROUMA
795	Complète Works Limited	724	26/06/1999	Idrissa Kourouma
796	Diawara Kounda B T P	418	16/05/03	Mme Fanta DONZO
797	ENCONA			Abdoul Karim Camara
798	Ent. YALIKHA & FILS	1299	19/9/02	Mamadou SYLLA
799	M E I A	18	06/01/2000	
800	EN.A.CO.R.E	685	28/05/02	Saa Yalondé CAMARA (Pascal)
801	DIACO SERVICE	985	16/08/1999	Mamadou N'diaye
802	E.G.C.S.F	486	29/05/03	Astou N'DOYE
803	ETS. GEDICOB	263	19/03/1999	Jean Guistave Tôpaye
804	Ent. KAMABARAKA	1170	21/8/02	N' Kony CAMARA
805	FA.SIG.CO	1131	14/8/02	Alseny SYLLA
806	E.G.F	543	05/08/2002	Naby BANGOURA
807	E.G.T.B	737	06/06/2002	Bocar M'BAYE
808	COPIC B.T.P	1474	17/11/1999	Kandjour Fadiga
809	GTB - T.P	1130	21/08/1998	Fodé Hady Camara
810	SOGUIPRO	368	22/04/03	Alfr. Aboubacar SOW
811	E..S.T. - G.C	390	24/05/01	Aboubacar Sompere

812	ECORBY	1557	25/11/1999	Younoussa Mannet
813	EMBACO	515	07/09/2001	Mamadou Aliou Doukansy
814	U D E S E	1142	19/8/02	Fobene TRAORE
815	E. C. S	269	25/03/03	Monemou HONORE
816	A.T.TRAVAUX & SERVICE	398	05/06/2003	Sékou TRAORE
817	E N A C O	313	04/07/2003	Issiaga SYLLA
818	M.K	150	18/02/03	Mamadou Hafidjiou BAH
819	Ent. Sékou CAMARA CO	976	23/07/02	Oumar TOURE
820	ENGBAT	1094	22/10/03	Mme Oumou HAÏDARA
821	E.FA.CO.R.P	996	24/07/02	Aboubacar KONATE
822	E.GUI.COR	425	05/12/2003	KEIRA Harouna
823	E.B.S.C	410	05/08/2003	El-hadj Fodé Bakare CAMARA
824	SALIMA-DIS	1046	11/08/1998	Almamy Conté
825	Ent.Horizon Const. E H C	1248	14/09/1998	Mamadou Aliou Barry
826	E G P C O	591	23/06/03	Babara TOURE
827	DAMBY'S PRESTATION	332	07/04/2000	Moustapha Baldé
828	GUI TRAB Sarl	1200	29/09/1999	Oumar Bah
829	ECOBATRO-GUINEE			Demba Touré
830	S. B. P Société Bathé Pré	1306	20/9/02	Lansana BANGOURA
831	E G	646	07/02/2003	Mamady CONDE
832	Atelier d'Archit.et d'Amen	557	16/06/03	Mohamed Tidjane KABA
833	Entreprise Samayah Const	700	09/05/2001	Hadja Sarata DIOUBATE
834	S. I. S. A. - SARL	200	20/02/1999	Abdoulaye Sané
835	E. T. I. D. I. F.	594	16/05/02	Younoussa Bobo BANGOURA
836	E. C. O. S. A. F	1297	21/09/1998	Ismaël Sylla
837	G. M. D Sarl	450	22/04/1999	Mamadou DIALLO
838	E. B. C	346	14/04/03	Mamadou SYLLA
839	Aminata - Construction et	766	08/01/2003	Abdoulaye TRAORE
840	Soguitrabel	327	04/09/2003	Thierno Ibrahima BALDE
841	Fidel - B. T. P Transport	1079	14/08/1998	Ibrahim M. Daffé
843	B. C. T. C	72	24/1/02	Baga Bangaoura
844	Quemah - Plus	1017	19/08/1999	Aiseny Conde
845	Guinée - Prestations	537	06/10/2003	Aboubacar Wayé KANTE
846	E. C. G	36	14/1/02	Fodé Bangoura
847	GASET	134	26/03/1999	Fodé Sylla
848	Entreprise Y Bangoura	587	23/06/03	DILLO Mariama Djélo BAH
849	Genecon - Plus	1397	09/10/1998	
850	GUICOTRAP	196	03/12/2001	Ibrahim Kalil Camara
851	ENT B.C	157	20/02/03	Ibrahima Dinah SAMPIL
852	Ingenierie et Construction	686	14/07/03	Kankou KEITA
853	KANNOUPRES	200	03/12/2001	Ousmane Conté
854	Société Birin YIGUI	783	25/06/1998	Ousmane Keïta
855	Entrepse. d'Etudes et de constuct			Aboubacar Kandé
856	EN TRA. B. GUI			El-hadj Nouhan Condé
857	E.I.E Bachir	1448	28/10/02	Mme TOUNKARA DIALLO Kadé
858	BATIGUI	1139	16/09/1999	K.CHEICK-BA
859	Mounnfanyi - Delco - ING	921	26/08/03	Pépé SOROPOGUI
860	BATI Fleur	543	14/06/03	Manga Fodé TOURE
861	A.I.B.T.P	1615	13/12/1999	Konou Edoh Nestor
862	Etablissement Adiani			Mamadou Diouldé Baldé
863	E.D.C.M	518	05/06/2002	Kaliva SOVOGUI
864	C.E.B.T.P	2	02/01/2001	Alhassane Camara
865	A.D.E.D	683	14/07/03	SYLLA Kadiatou
866	ENTRAB-GUI	955	09/03/2003	Kadiatou CISSE
867	E.GE.T.RO	488	28/06/2001	Kelefa Soumah
868		294	04/06/2004	Ing. Oumar GUEYE
869	G.E.T	343	26/03/1999	Fodé Sylla
870	F.P.D.K	42	15/01/03	Antoine CISSOKO
871	GTB - T.P			Hassimiou Bangoura
872	GENERAL SERA	31	10/01/2001	Mariama Sylla
873	SOBAT sarl	974	24/07/02	Lancinet KEITA
874	Ent. A. SOUMAH	684	09/03/2001	El hadj KASSE

875	PISCO	609	20/05/02	M'Bemba CAMARA	
876	EN.CO.VE	1271	09/12/2002	Issiaga BANGOURA	
877	AT.TRAVAUX et SERVICE	378	02/05/2000	Oumar Barry	
878	ECOTRAB		18/09/01	Kemoko Savane	
879	LA GECO			Marie Rose Gomou	
880	K. D. C	262	18/03/02	Thiany CONTE	
881	E.G.M.S	563	16/06/03	Cheick Mohamed CONDE	
882	Ent. DIABY Construction	987	09/10/2003	YATTARA Momo	
883	MATOUZALEM-CORPORATION	1314	24/09/02	Thiemoko TRAORE	
884	EXPRESS CONSTRUCTION			Amadou Sow	Idem 222 sauf rep.
885	Ets Le MANDOU	424	19/04/02	Michel R. SYLLA	
886	SOTRACOM-GUINEE	1591	07/12/2000	M'Ballia Camara	
887	Ets - KAMAN	959	22/11/02	Mr Fodé BANGOURA	
888	Ent.D.D	57	20/01/03	Alpha Oumar DIALLO	
889	EGUIPA-TP2	608	08/05/1997	Thierno Oumar Bela Diallo	
890	I. E. C - T.P Transport	973	09/08/2003	BANGOURA Ibrahima Sory	
891	Ent. TOURE - GENIE-CIVIL	199	03/05/2003	Fodé Momo SYLLA	
892	ETOFI - C	548	13/06/03	Mme Kandia KOUYATE	
893	SOGUIBUTECH	650	24/08/01	Elhadj Ismaël CAMARA	
894	SAMOUYA CONST.	292	15/03/1999	Mohamed Magasouba	
895	MET - FP	472	22/06/2001	Maurice Haba	
896	A.G.A.D.E	60	21/01/03	Mme KEITA	
897	A. DE. MA	276	20/03/02	Aboubacar SOUMAH	
898	E.C.R.A.T	937	29/08/03	Ing.Lamine CAMARA	
899	E.C.R.G.C	882	07/03/2002	Morlaye FOFANA	
900	E.C.E.C.F	886	14/08/03	Issiaga SYLLA	
901	E.C.O.R.I.M	952	09/03/2003	Mme Kounady KABA	
902	E.C.T	251	04/02/2001	El. Boubacar Diallo	
903	E.K.C	1085	08/08/2002	Elhadj Morlaye KEITA	
904	E.K.C	722	06/04/2002	Edmond MACAULEY	
905	Ent. SQUARE Ibra.(E.S.I)	1090	08/12/2002	Mme Fatou TOURE	
906	E.M.I	354	04/11/2002	Sayon BANARO	Bureau d'Ing.
907	YA / EC. - TP	340	27/04/04	Siba BILIVOGUI	
908	C.E.B.E.L	960	19/07/02	Sékou SISSOKO	
909	SIATA SYLLA	777	07/07/1999	Aboubacar Cherif Haidara	
910	EGUIBAT - TP	578	08/02/2001	Ousmane Touré	
911	A.D.I.D	892	18/08/03	Alpha CONTE	
912	A.D.J	378	15/04/02	Mme CAMARA Aïcha BARRY	
913	B.E.P.S.T	1035	30/7/02	Mamadou Diouldé DIALLO	011 26 08 94
914	FATALICO	756	06/10/2002		
915	KAMABARAKA	317	11/04/2000	EL-Sékou Mady Camara	
916	E.T.P.R.G		26/07/01	Soriba CAMARA	
917	BATIGUI	1404	09/10/1998	K.Cheick-BA	
918	PISCO	91	30/01/2001	Aboubacar Soumah	
919	EMACO & TP	774	08/04/2003	GASSAMA Abd El Kader	
920	Ent. COGA	911	22/08/03	SQUARE Ibrahima	
921	A.C.E.T.P	1604	17/12/02	Lanciné KONATE	
922	E.CO.BA.T.T - GUINEE	1165	20/8/02	Thierno Sadiou DIALLO	
923	E.S.C.T.P (Ent.Sakina co)	982	16/08/1999	Naby Youssouf Camara	
924	M.K SERVICE	581	14/06/03	Konko Sory CAMARA	
925	GERE Prestations	203	13/03/2001	Alpha Oumar DIALLO	
926	Groupement - JD - Guinée	307	27/03/02	Kerfalla SYLLA	
927	A. G. D	335	04/10/2003	Ing. Mamadou Aliou BARRY	Usines TOPAZ
928	BATI - GUINEE	132	08/02/1999	Alkaly Touré	
929	C.N.C	204	14/03/2001	A. Kourouma	
930	BALDE CONST. BATIMENT	927	28/08/03	CAMARA Juliette Claire	
931	E G E N C O	440	02/12/2002	Aïssatou Bella Diallo	
932	E M I (Etablissement Multi)	1331	27/9/02	Morciré SOUMAH	
933	C A B	212	24/02/1999	Fodé Kaba	
934	CEPMACOF			Vincent Gomou	
935	MITRAP	1102	08/12/2002	Abdouramane YANSANE	
936	E G D	597	06/03/2003	Soulymane DIALLO	

937	E B C (Ent. Boulliwel - Co	27	13/01/03	Mariama Ciré DIALLO
938	PREVOT INGENIERIE	330	04/08/2002	Baba DIALLO
939	Ent. YATTARA Momo et	590	15/05/02	Fodé N'Fa Conté
940	3Z Ent. KLOL BATIMENT	995	24/07/02	Mamadou Madera DIALLO
941	E.CO.BA.K	651	23/05/02	Hadja Kadiatou DIALLO
942	EGUICAP-GC	150	10/02/1999	Arch. Said Hyjazi
943	C. T. P. B	681	14/07/03	BALDE Mamadou Yaya
944	Eta. C. K Prestation	655	27/08/01	Kalil OULARE
945	Eta. TOURAÏCH PRESTA	849	27/06/2002	BARRY Saïdou
946	JUMELLE PRESTATION	720	23/06/1999	Ibrahima Barry
947	TANY Const.	527	11/05/1999	François K. Dagba
948	ADEWA	1092	08/12/2002	
949	ECRA-TP	44	15/01/03	Sékou SOUMAH
950	EGUICO SOLANO	1041	10/08/1998	Mamadi Koïvogui
951	Ent. AMINA-CONSTRUC	317	04/08/2003	Jean Paul DORE
952	U.DE.SE (Aide à l'enfanc	1180	23/8/02	Fodé CAMARA
953	Ent. YEREWAYA Const.	697	16/03/03	Moussa TOUNKARA
954	TABALA - BTP	317	30/11/2001	Tevi T.A. Simon
955	G.C.C	690	09/03/2001	Aboubacar SHERIFE
956	ENT-CO-R Burautique "B	1171	04/12/2000	Mamadou S. Sidibe
957	Association Guinéenne V	457	19/05/03	Toumany CAMARA
958	E.G.C - T.P	977	24/07/02	Ouessou KABA
959	SOCOBX - Sarl	508	05/02/2002	Youssouf HAIDARA
960	Travaux Techniques Spe	1530	19/01/02	Mme Albertine KOLIE
961	Neh Sangui Sarl	356	14/03/1997	Thierno Abdoulaye Balde
962	E.C.E.C.F	1241	09/09/2002	Morlaye SOUMAH
963	E.C.Y.E.F	486	29/04/1998	Mohamed Cherif Sylla
964	A.C.M	675	07/11/2003	CAMARA Yaya
965	A.G.E.S	316	04/02/2002	Sorya BANGOURA
966	AMINA CONSTRUCTION	392	30/04/03	El-hadj Bachir TOURE
967	B.I.C.S	357	16/04/03	Mamadou Cellou DIALLO
968	Concept - BTP Sarl	11002	10/11/2000	Cheick Harouna Soumah
969	E. G. B (CHETIBA)	220	03/06/2002	Djibril Yattara
970	E.A.C.O.G	1261	09/10/2002	Ibrahima Sory DIALLO
971	E.G.TP - BAP	897	18/08/03	El hadj Mohamed KASSE
972	E.T.P.R.G	1176	05/12/2000	F.Kamano
973	EGEBAT -TP	1218	05/10/1999	Kadiatou Camara
974	EGEPS	825	16/07/1999	Sakinatou Barry
975	EMAHCON	933	13/01/01	Lancinet DIANE
976	ENCODI - Guinée	1219	08/09/1998	Abdoul Aziz Barry
977	Engenering - Construct° -	1108	08/12/2002	Younassa Bobo BANGOURA
978	Etablissement HSD Cons	465	24/04/02	Mamadou TOURE
979	GENECON	1116	13/8/02	Ing. Moriba Jérôme GOUMOU
980	I.C (Idéal Corporation)	323	04/08/2003	Mohamed BANGOURA
981	Société de Const.KEITA	261	28/03/2000	Oumane Keïta
982	SOCOMPRES Sarl	955	11/08/1999	El.Mamadou L. Sow
983	U.B.E.R	1158	20/8/02	Lansana SOUMAH
984		309	19/04/04	Gonga Daniel CONDE
985		304	15/04/04	Ing. Alsény CONTE
986		273	04/06/2004	Abdoul Aziz SOUMAH
987		242	29/03/04	Abdoul Aziz CAMARA
988		250	04/01/2004	Sydi Mohamed BARRY
989	SIATA SYLLA	799	08/11/2003	Siata SYLLA
990	Entreprise YATTARA Mo	504	14/06/04	Mme Oureratou YATTARA
991	Société Internationale d'E	509	15/06/04	
992	Etablissements ABY & C	500	14/06/04	Naby CAMARA
993	Ent. de Construction "ZIA	505	14/06/04	Amara CISSE
994	E.G.A	597	07/12/2004	Elhadj DRAME Mohamed Hady
995	TRA CO BAT	594	07/12/2004	CAMARA KABA Mohamed
996	EN.CO.RE.B	605	15/07/04	
997	Ets; E.M	606	15/07/04	Mamady KABA
998	Ent. De Construction et d	547	26/06/04	Ing. Mamadou Khatia SYLLA

999	Ent. Général de Tra. Et d	550	28/06/04	Yapi Yapo CHARLES	
###	S B M - Sarl	454	31/05/04	Mme Fatoumata SYLLA	
###	CAIDE	472	06/04/2004	Mody Mahy BARRY	
###	G.B.T.P	537	23/06/04	Mamadou Baïlo DIALLO	
###	E.K.C	131	18/02/04	Abdel Kader DIAKITE	
###	HELENE-GUI	599	14/07/04	Hélène GUILAVOGUI	
###	AMY PRESTATION	604	15/07/04	Aminata SYLLA	
###	E.B.C	601	14/07/04	Bandjougou DIAWARA	
###	ENCOBA-TP	600	14/07/04	TROVEH Yao	
###	NEC-BAT	698	23/08/2004	Lamine BADJI	
###	E.G.E.P.S.I	702	23/08/2004	Kadiatou KEITA	
###	G.C.E.B	711	30/08/2004	Délégué Kokou KODJOVI	
###	E.G.E.R.B.-TP	872	08/12/2004	Fassou Robert DOPAVOGUI	
###					

Conakry, le 4 JANVIER 2005

B.E /SNIES/MEPU-EC

GRILLE DE SALAIRE SECTEUR TP - BATIMENT

APPLICATION AU 1er MAI 1995

CATEGORIES	AUG.	SALAIRE BASE	TAUX HORAIRE	PRIMS PANTIER	INDEM. LOGEMENT	INDEM. TRANSPORT 20 %
1ère CATEGORIE						
A/ MAN. ORDINAIRE		103.491	647	15.000	15.000	12.000
B/ MAN. PRODUCT.	5,00 %	100.666	679	15.000	15.000	12.000
2ème CATEGORIE						
MAN. SPECIAL.	2,00 %	110.839	693	15.000	15.000	12.000
3ème CATEGORIE						
AIDE OUVRIER	4,00 %	115.162	720	15.000	15.000	12.000
4ème CATEGORIE						
A/ OUVR. SPECIAL. 1er	12,00 %	131.493	822	15.000	15.000	12.000
B/ OUVR. SPECIAL. 2ème	3,00 %	135.438	846	15.000	15.000	12.000
5ème CATEGORIE						
A/ OUVR. PROP. 1er	6,50 %	144.241	901	15.000	15.000	12.000
B/ OUVR. PROP. 2ème	4,50 %	150.732	942	15.000	15.000	12.000
6ème CATEGORIE	14,00 %	171.905	1074	15.000	15.000	12.000
7ème CATEGORIE	9,00 %	187.464	1172	15.000	15.000	12.000
AGENTS DE MATHRE						
AM1 1er DEGRE	20,00 %	214.755	1342	30.000	15.000	12.000
AM2 2ème DEGRE	5,00 %	224.540	1403	30.000	15.000	12.000
AM3 3ème DEGRE	9,50 %	246.179	1539	30.000	15.000	12.000
AM4 4ème DEGRE	4,50 %	257.500	1609	30.000	15.000	12.000
AM5 5ème DEGRE	15,00 %	295.610	1840	30.000	15.000	12.000
CADRES						
1A	40,00 %	413.545	2509			
1B	5,00 %	433.630	2710			
2A	15,00 %	498.520	3116			
2B	4,00 %	519.120	3245			
3A	15,00 %	596.370	3727			

LE PRESIDENT DE LA FEDERATION
DES EMPLOYEURS

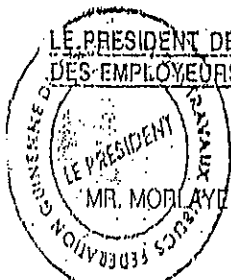

MR. MORAYE DIALLO

P/ LE SYNDICAT NATIONAL ONSLG

Antoine Zoumanou

MR. ANTOINE ZOUMANOU

LE SECRETAIRE GENERAL DE LA FEDERATION
SYNDICALE DES TRAVAILLEURS / CNTG

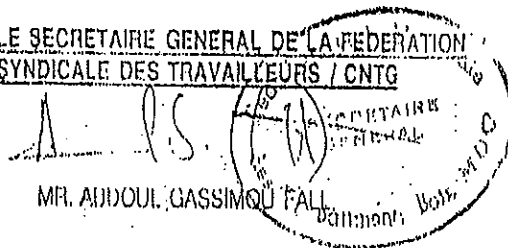

MR. ABDOUL GASSIMOU FALL

P/ LE SYNDICAT U S T G

Abdoulaye Camara

MR. ABDOULAYE CAMARA

LE PRESIDENT DE LA COMMISSION
DE NEGOCIATIONS

INSPECTEUR DU TRAVAIL

MR. DOUMBOUYA MAMADY

MR. DOUMBOUYA MAMADY

MR. DOUMBOUYA MAMADY

MR. DOUMBOUYA MAMADY

LE MINISTRE DU TRAVAIL, DES AFFAIRES SOCIALES
ET L'EMPLOI

MME. GUILAUME SERPINE LENAUD

MME. GUILAUME SERPINE LENAUD

MME. GUILAUME SERPINE LENAUD

MME. GUILAUME SERPINE LENAUD

MME. GUILAUME SERPINE LENAUD

MME. GUILAUME SERPINE LENAUD

MME. GUILAUME SERPINE LENAUD

主要資機材の調達状況

資機材	調達先	「ギ」国内調達		第3国調達	備考
		現地生産品	国内流通 輸入品		
建設工事					
セメント		○	○		国産品は供給不足
砂		○			国内で入手可能
砂利		○			国内で入手可能
鉄筋		○	○		国内加工品・輸入品
型枠材料		○			木材合板とも国内で入手可能
鉄骨		○	○	○	材料は輸入・国内で加工可能
コンクリートブロック		○			建設会社・建設現場で製作可能
磁器タイル			○		ヨーロッパ・中国等から輸入
合板		○			国内で入手可能
木材		○			国内で入手可能
アルミ製屋機材			○		ヨーロッパ等から輸入
波形亜鉛鉄板		○	○		素材を輸入し国内で製品加工
アスファルト繊維板			○		フランスから輸入
スチール製ドア		○	○		国内で製作可能
アルミサッシュ			○		セネガル等から輸入
木製ドア、窓		○			国内で製作可能
建具金物			○		
ガラス			○		
塗料			○		
教育家具・机・椅子・棚等		○			国内で製作可能
給排水衛生設備工事					
PVC管			○		
金属製配管類			○		
配管金物			○		
衛生陶器			○		
水栓金物			○		
電気設備工事					
分電盤			○		
PVC配管材料			○		
電線・ケーブル			○		
照明器具			○		
スイッチ・コンセント			○		
発電機			○		

○は調達可能

主要資材価格

B.4-① 主要資材価格:鋼材

種類	サイズ	単位	価格(GNF)
鉄筋	φ 5.5 φ 6.0 φ 7.5 φ 8.0	12m	3,500,000
	φ 9.5 φ 10.0 φ 11.5 φ 12.0	12m	3,500,000
	φ 14.0 φ 16.0 φ 20.0	12m	3,500,000
	φ 25.0 φ 32.0	12m	3,500,000

種類	サイズ	単位	価格 (GNF)
角材	20×20×0.80mm	6m	10,500
	20×20×0.85mm	6m	11,700
	20×20×1.00mm	6m	13,000
	20×20×1.20mm	6m	13,400
	20×20×1.50mm	6m	20,100
	25×25×0.80mm	6m	13,900
	25×25×0.85mm	6m	15,100
	25×25×1.00mm	6m	16,800
	25×25×1.20mm	6m	21,000
	25×25×1.50mm	6m	27,300
	30×30×0.85mm	6m	18,500
	30×30×1.00mm	6m	21,000
	30×30×1.20mm	6m	24,300
	30×30×1.50mm	6m	32,500
	35×35×1.00mm	6m	24,400
	35×35×1.20mm	6m	30,200
	35×35×1.50mm	6m	40,700
	40×40×1.20mm	6m	33,200
	40×40×1.50mm	6m	43,700
	20×40×1.00mm	6m	21,000
	20×40×1.20mm	6m	24,300
	20×40×1.50mm	6m	32,500
	30×50×1.20mm	6m	33,200
30×50×1.50mm	6m	43,700	
40×60×2.00mm	6m	94,500	
50×100×2.00mm	6m	119,700	

種類	サイズ	単位	価格(GNF)
丸パイプ	φ 25.4×1.00mm	6m	13,000
	φ 38.0×1.00mm	6m	21,000
板材	0.8mm	1,200×2,500	66,500
	0.9mm	1,200×2,500	72,200
	1.0mm	1,200×2,500	87,400
	1.2mm	1,200×2,500	102,600
	1.5mm	1,200×2,500	133,000
	2.0mm	1,200×2,000	128,000
	3.0mm	1,200×2,000	188,000
	4.0mm	1,200×2,000	260,000
	6.0mm	1,200×2,000	377,000
	8.0mm	m ²	252,000
	10.0mm	m ²	314,000
	12.0mm	m ²	377,000
アングル	25×25×2.50mm	6m	21,500
	25×25×3.00mm	6m	26,500
	30×30×2.50mm	6m	26,500
	30×30×3.00mm	6m	31,500
	35×35×3.50mm	6m	36,000
	35×35×4.00mm	6m	48,500
	40×40×3.80mm	6m	53,500
	40×40×4.00mm	6m	55,000
	50×50×4.00mm	6m	69,300
	50×50×5.00mm	6m	97,800
	60×60×5.00mm	6m	115,000
	80×80×6.00mm	6m	185,600

入手先:SODEFA

B.4-② 主要資材価格:木製品

木材製品		サイズ(事例)	単位	価格(GNF)
構造材	レッドウッド	350×245×4,000	本	125,000
	ホワイトウッド	280×60×4,000		29,000
合板		2,440×1,200×10	枚	80,000
		2,440×1,200×4		22,000

オリジナルレター

Name: National Federation of wood, located to the Ministry of Agriculture.

Office: Chambre nationale Agriculture.

FILIERE DE BOIS:

Dimensions and prices:

Akajou (red wood)

-For a wood of 4000mm long; 350mm of large and 245mm of high: the Price is 125000GNF.

-For white wood of 4000mm long; 280mm of large and 60mm of high: the price is 29000GNF

-ceiling: 2440mmlong; 1200mmlarge and 4mm high(epaisseur):the price is 22000GNF

-Ceiling: 2440mm long; 1200mm large and high(epaisseur) of 10mm:the price is 80000GNF

入手先: FILIERE DE BOIS

B.4-③ 主要資材価格:コンクリート、ウルデイ

区 分	単位	単 価 (GNF)
鉄筋コンクリート床	m ²	149,490
ウルデイ床	m ²	119,365

ウルデイ床:オリジナル積算書

コンクリート床:オリジナル積算書

I Estimation cost of an hourdis-made-floor (1m2)

II Estimation cost of a full concrete-made-floor

N°	Items	units	quantities	unitary price	total price (FG)
1	houris	u	9.00	2,000.00	18,000.00
	iron bars diameter 6	u	2.00	10,500.00	21,000.00
	iron bars diameter 10	u	0.25	27,000.00	6,750.00
					-
2	Sand	m3	0.03	50,000.00	1,300.00
					-
3	Gravels	m3	0.05	65,000.00	3,315.00
					-
4	cement	kg	50.00	540.00	27,000.00
					-
5	form wood	u	0.25	12,000.00	3,000.00
					-
6	timber	u	2.00	4,500.00	9,000.00
					-
7	nails	kg	1.00	5,000.00	5,000.00
					-
8	water	u	1.00	500.00	500.00
					-
9	morter	m2	2.00	8,500.00	17,000.00
					-
10	peint	m2	1.00	7,500.00	7,500.00
11	Total				119,365.00

N°	Items	units	quantities	unitary price	total price (FG)
1	diameter 8	u	2.00	16,300.00	32,600.00
					-
					-
2	attachs	u	1.00	1,000.00	1,000.00
					-
	cement	kg	50.00	540.00	27,000.00
					-
2	Sand	m3	0.05	50,000.00	2,400.00
					-
3	Gravels	m3	0.10	65,000.00	6,240.00
					-
5	form wood	u	1.00	12,000.00	12,000.00
					-
6	timber	u	8.50	4,500.00	38,250.00
					-
					-
7	nails	KG	1.00	5,000.00	5,000.00
					-
					-
8	water	u	1.00	500.00	500.00
					-
					-
9	morter	m2	2.00	8,500.00	17,000.00
					-
					-
10	peint	m2	1.00	7,500.00	7,500.00
11	Total				149,490.00

PN: These estimation costs concern only the materials

入手先:ARC BTP-Corporation

B.4-④ 主要資材価格:鋼製建具

種 類(事例)	単位	価 格 (GNF)
両開き :W1,200×H2,100	箇所	676,000
よろい戸:W2,400×H1,320	箇所	848,000
表面塗装	m ²	21,000

入手先:Compagnie Generale d'Entreprises et d'Ingenierie

B.4-⑤ 主要資材価格:セメント

調達先	規格	GNF 価格/t	GNF 価格/袋
セメントギニー社	CPJ	430,000	21,500
	CPA	495,000	24,750

オリジナルレター

C I M E N T S D E G U I N E E S A
C O N A K R Y

11 janvier 2005

P R I X O E V E N T E D E S C I M E N T S
A U X S O C I E T E S

TYPE	EMBALLAGE	P R I X H T D E P A R T	P R I X T T C D E P A R T	S I T E D E L I V R A I S O N
C, P. J. C E M B 3 2, 5 U T	SACDE50KG	364407GNF/t	430000GNF/t	U S I N E D E L A N S A N A Y A H
C. P. A. C E M 1 4 2, 5 R U T	SACDE50KG	419492GNF/t	495000GNF/t	T E R M I N A L P O R T

A handwritten signature in black ink is written over a circular stamp. The stamp contains some illegible text and a central emblem. The signature appears to be 'M. S. A. S.'.

入手先:CIMENTS DE GUINEE

B.4-⑥ 主要資材価格:屋根材

屋根材 (sheet)	厚さ	価格 (GNF)/m
波型重鉛鉄板	0.5mm	26,000
	0.7mm	37,000
	0.3mm	18,000
アルミジंक板	0.4mm	24,000
	0.5mm	26,500
	0.6mm	32,000
	0.7mm	40,000
アルミ塗装板	0.4mm	28,000
	0.5mm	33,000
	0.6mm	35,000
	0.7mm	42,000
アスファルト繊維板	3.0mm	25,500

入手先:

LA GUINEENNE D'INDUSTRIES (鋼製屋根材)

Onduline International (アスファルト繊維版屋根材)

関税率

適用		税率	
通常	一般品目	43.81%	
	特定品目	セメント	36.45%
		タイル	37.91%
「ギ」国との協定による プロジェクト対象品目		2.00%	

入手先:DIRECTION NATIONALE DES DOUANES

市水使用量

区分	使用料
0～ 7m ³	680FGN/m ³ /月
8～30m ³	1,250FGN/m ³ /月
30m ³ 以上	1,500FGN/m ³ /月

入手先:SOCIETE DES EAUX DE GUINEE

資料 B.7 キニア国プロトタイプ図面
 (都市型小学校、地方型小学校、便所)

REPUBLICQUE DE GUINEE
 MINISTERE DE L'ENSEIGNEMENT
 PRE-UNIVERSITAIRE ET DE
 L'EDUCATION CIVILISATOIRE

SERVICE NATIONAL DES
 INFRASTRUCTURES ET
 EQUIPEMENTS COMMUNAUX

ECOLE PRIMAIRE
 URBAINE
 PLAN TYPE

FONDATIONS PLAN N°00

ECHELLE: 1/50	Date	MODIFICATIONS
DATE: 27-04-2004		
DESSINATEUR		

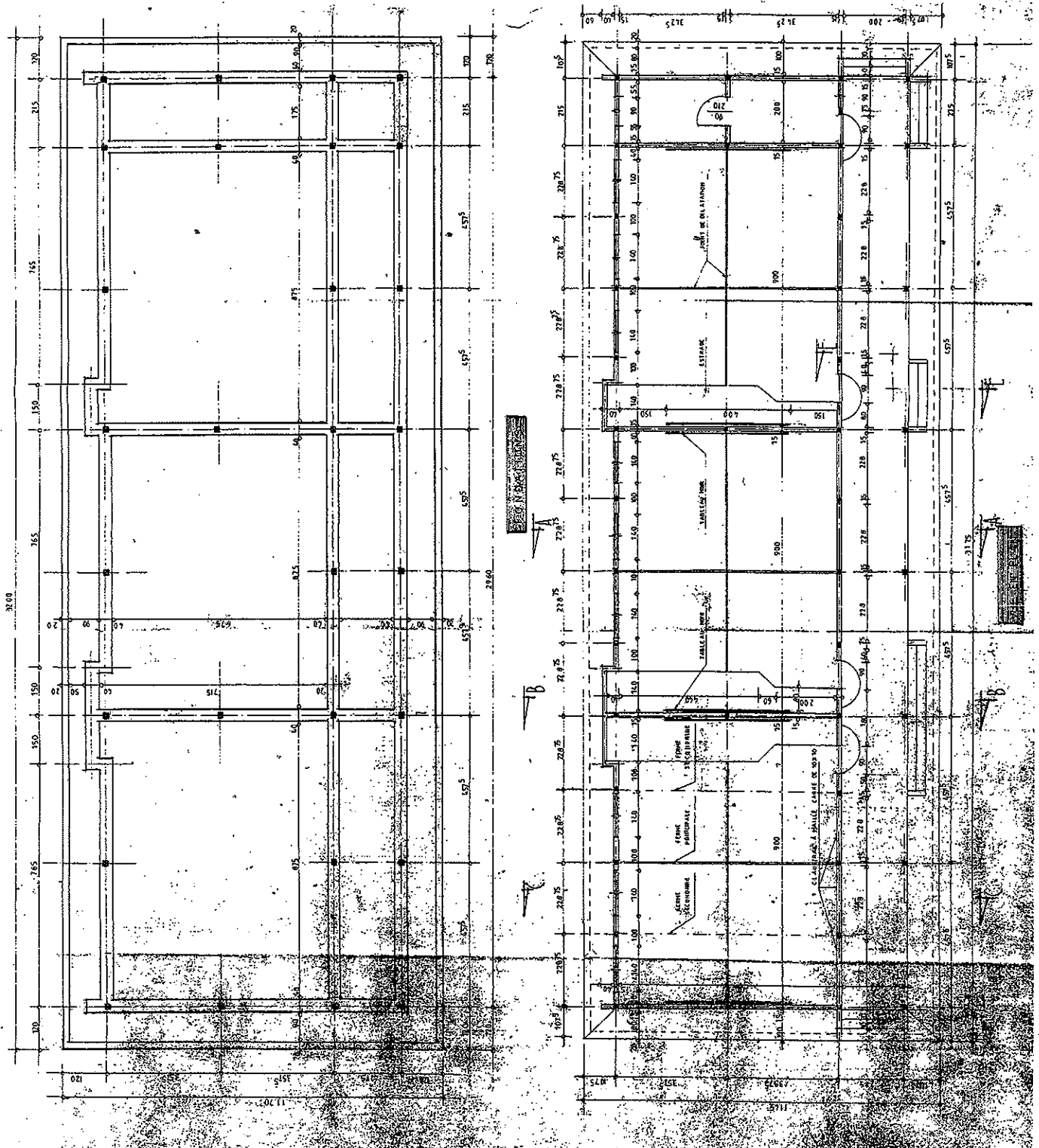

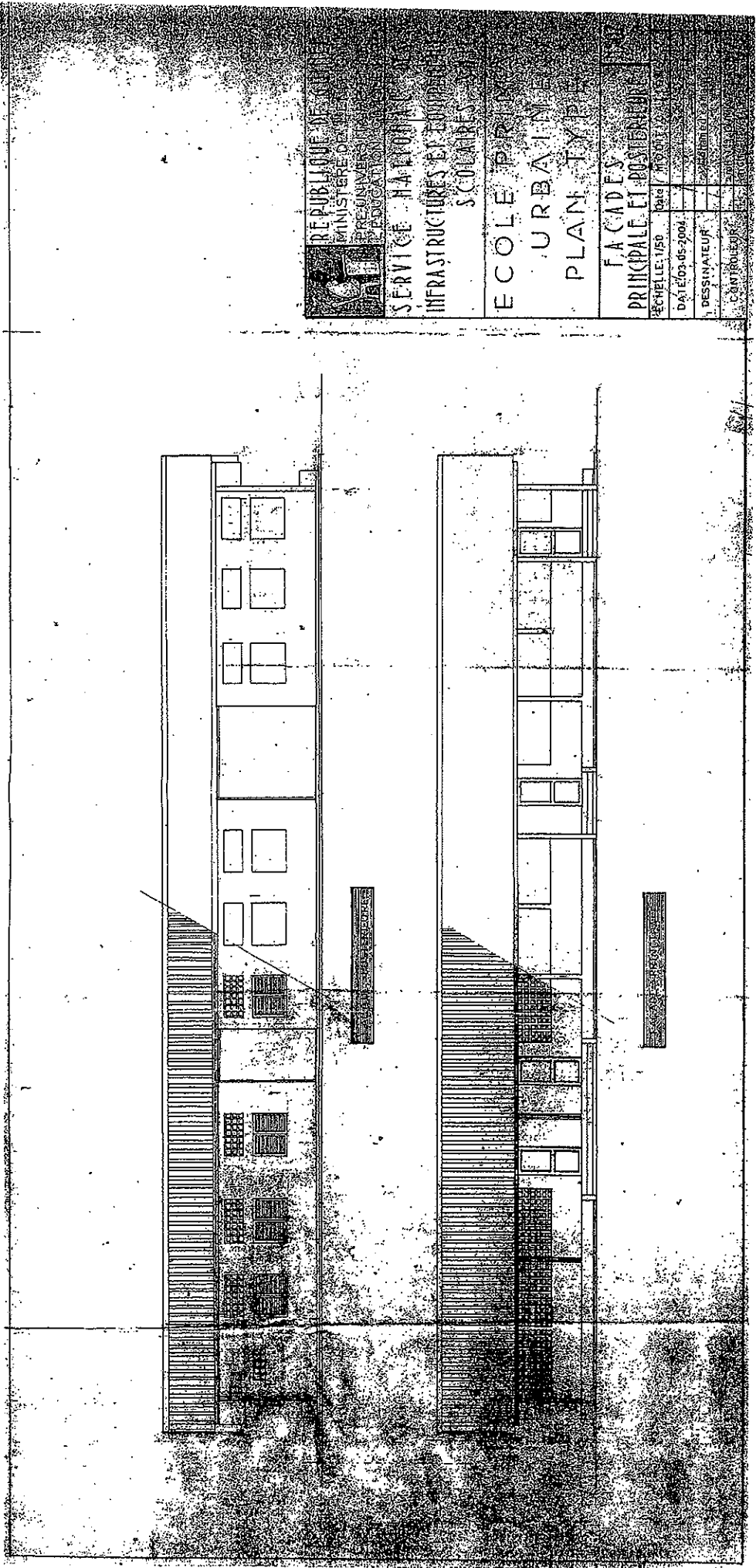

REPUBLIQUE MALTAISE
 MINISTERE DE L'EDUCATION
 SERVICE NATIONAL
 INFRASTRUCTURES ET EQUIPES
 SCOLAIRES
 ECOLE PRINCIPALE
 URBAIN
 PLAN TYPE
 FACES PRINCIPALE ET POSTERIEURE
 ECHELLE: 1:50
 DATE: 03-05-2004
 Dessinateur: [Signature]
 Contrôleur: [Signature]

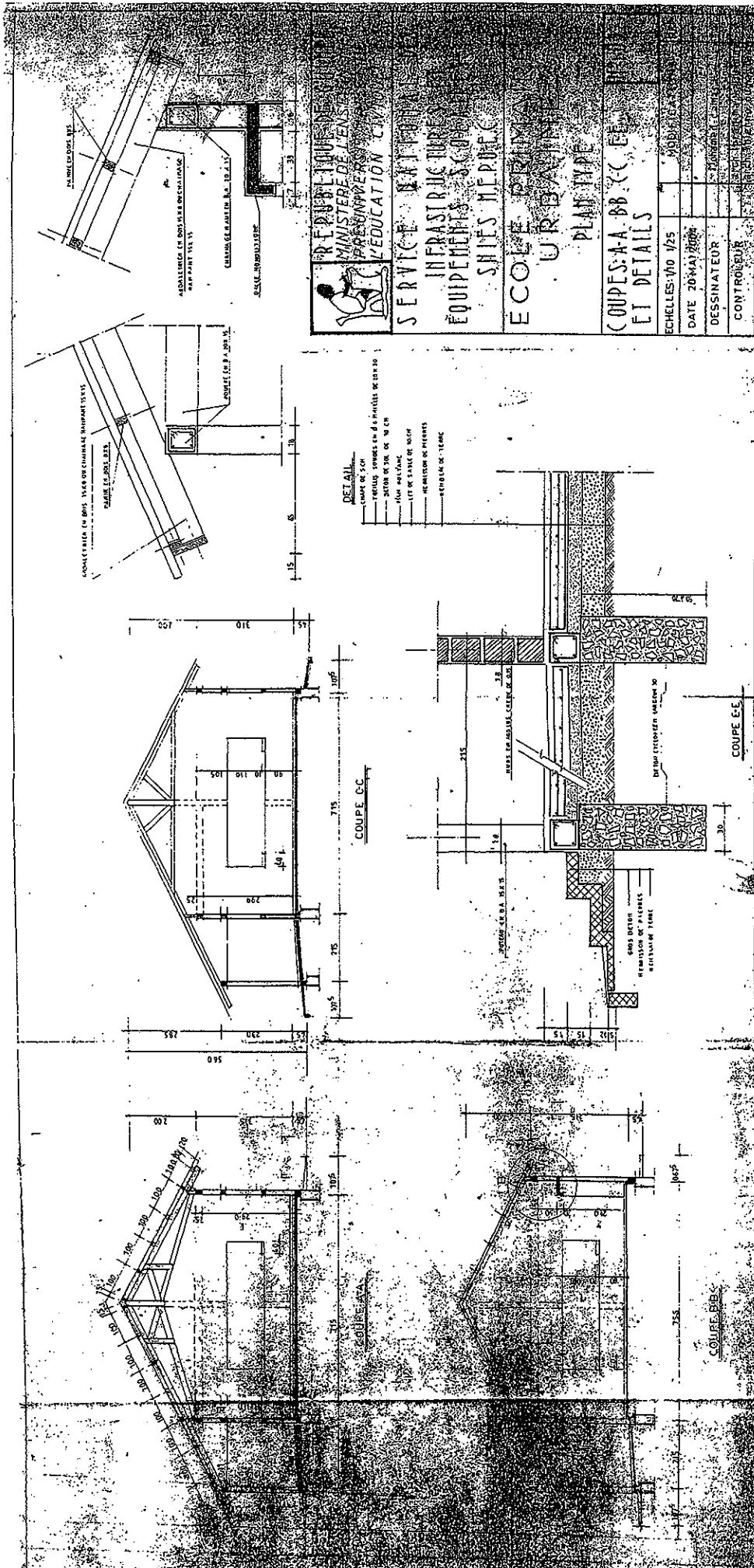

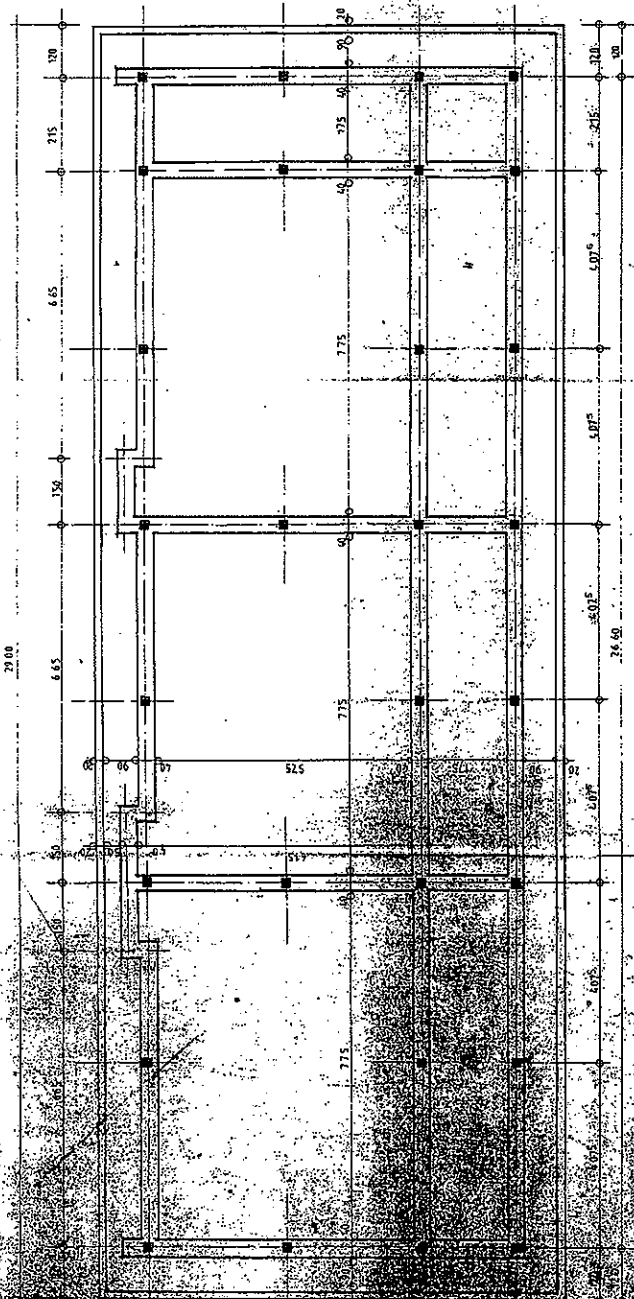

FONDATIONS

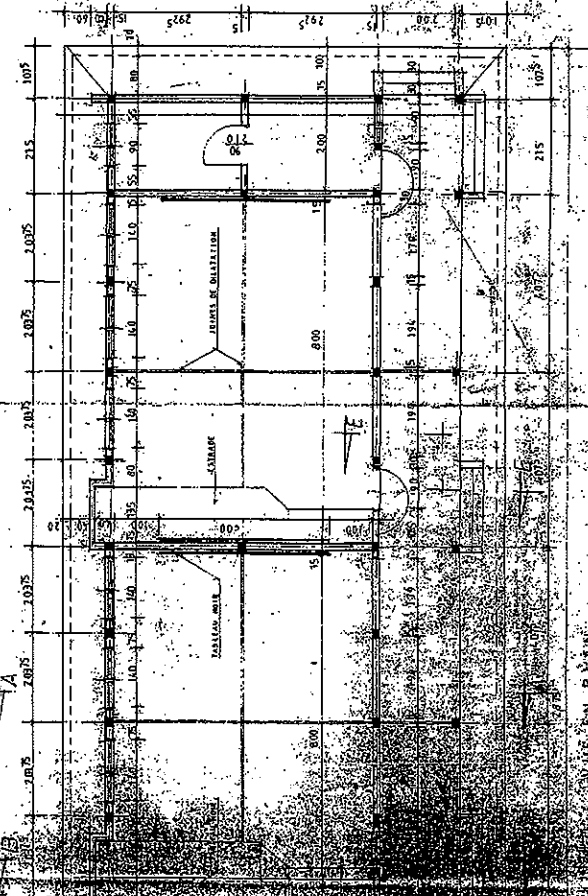

REPUBLICA DE COSTA RICA
 SERVICIO NACIONAL DE EQUIPAMIENTO ESCOLAR
 ESCUELA PRIMARIA RURALES
 PLAN TIPO
 FONDACIONES - PLAN

ECHELLE: 1:50	NO. DE CALIFICACION
DATE: 28-03-2004	
DISEÑADOR	

RÉPUBLIQUE DE GUINÉE
 MINISTÈRE DE L'ENSEIGNEMENT
 SUPÉRIEUR ET DE L'ÉDUCATION CIVILE

SERVICE NATIONAL DES
 INFRASTRUCTURES ET
 ÉQUIPEMENTS SCOLAIRES

ÉCOLE PRIMAIRE
 RURALE
 PLAN TYPE

FACADES
 PRINCIPALE ET POSTÉRIEURE

ÉCHELLE 1/50	DATE	MODIFICATIONS
DATE D'APPROBATION		
DESSINATEUR		MOHAMED GAMATI
CONTRÔLEUR		ARCH. I. KANIE TOURE M. TOURE

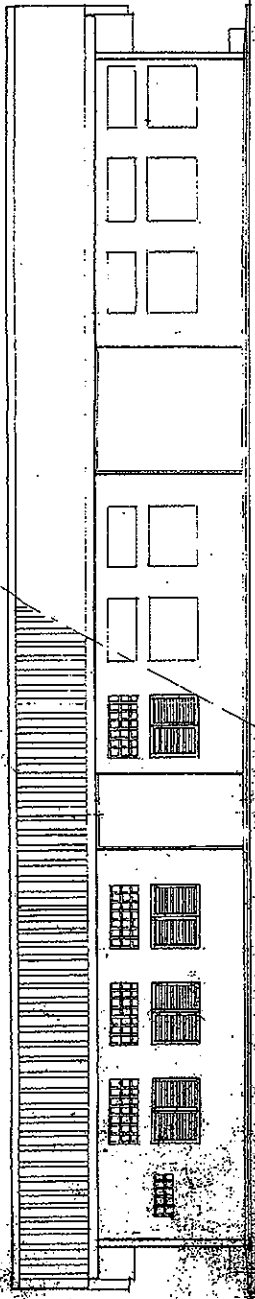

FACADE POSTÉRIEURE

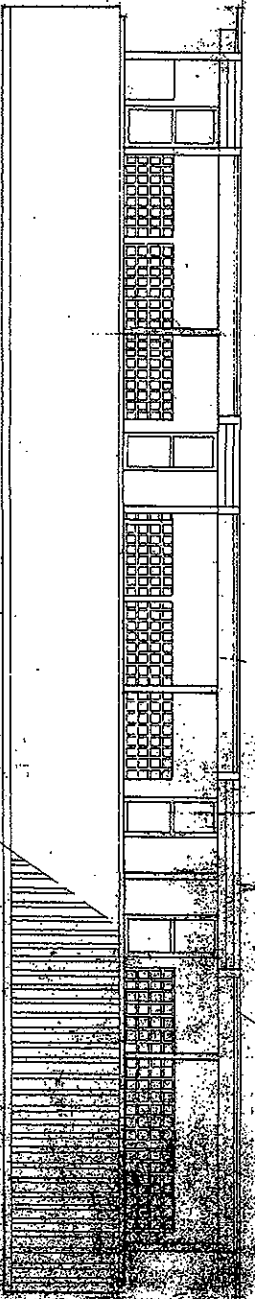

FACADE PRINCIPALE

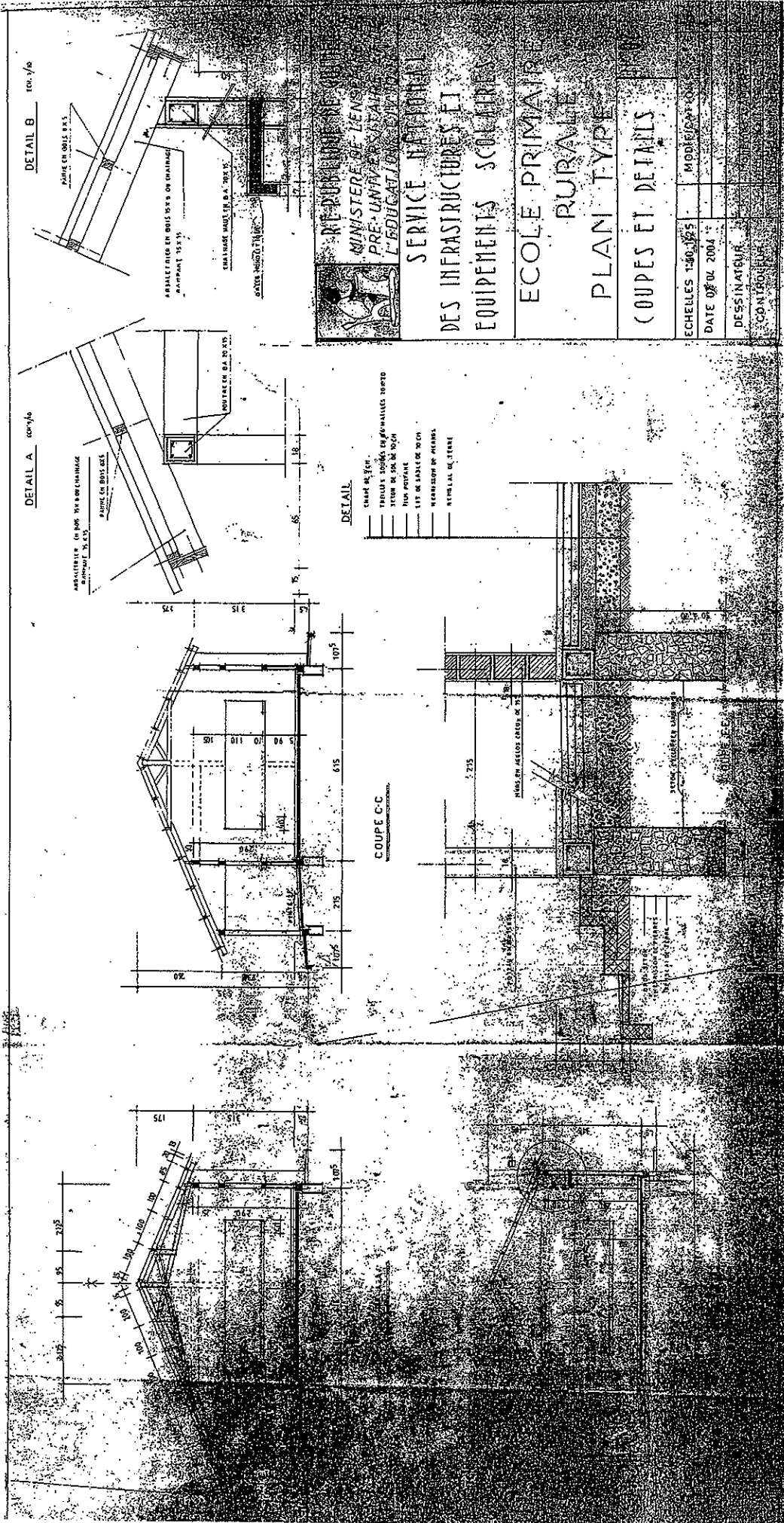

LATRINES A 02 CABINES

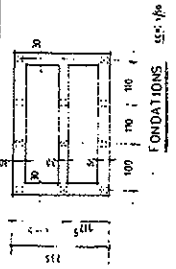

LATRINES A 03 CABINES

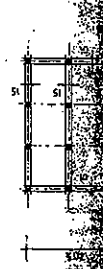
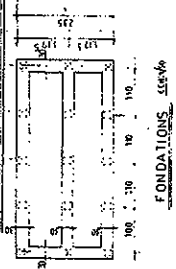

FACADE 02 CABINES

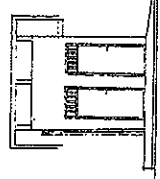

FACADE 03 CABINES

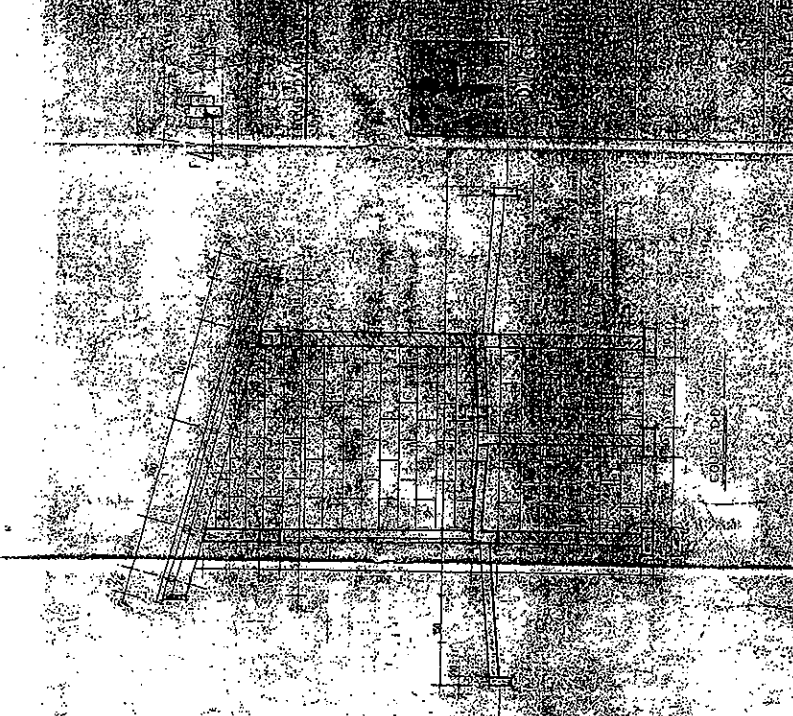
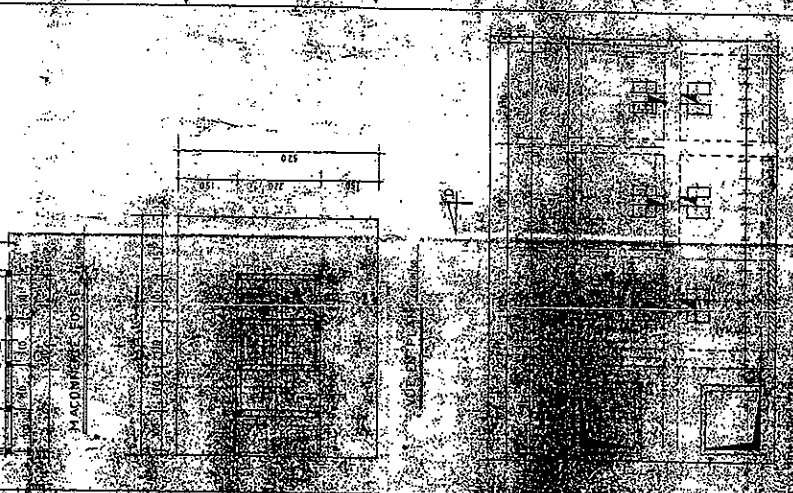
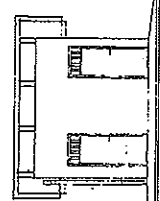

liste des documents techniques unifiés n^{os} 25 à 40.25

- cahier des clauses techniques (ex cahiers des charges)
- cahier des clauses spéciales
- et documents connexes

DTU n^{os} 25 à 40.25 (ex volume III bis)

Les Cahiers des Clauses Techniques et Règles de Calcul DTU qui n'ont pas encore été rendus applicables aux marchés publics, et susceptibles de le devenir prochainement, sont repérés par □. Il est cependant possible de les utiliser déjà comme pièces constitutives d'un marché en l'indiquant dans le Cahier des clauses particulières (CCAP) propre à ce marché.

Les modifications à apporter aux CCS-DTU pour les rendre applicables aux marchés publics sont données en tête du volume des DTU n^{os} 11 à 24 au paragraphe A 2 marchés publics.

Les documents repérés par * ont fait l'objet d'une traduction en anglais qui est disponible au CSTB.

25 plâtrerie

- | | |
|--------|---|
| 25.1 | enduits intérieurs en plâtre
cahier des charges (juillet 1975) *
additif n° 1 au CC (mai 1978) *
additif n° 2 au CC (février 1980)
cahier des clauses spéciales (février 1980) *
mémento (février 1980) * |
| 25.221 | plafonds constitués par un enduit armé en plâtre
cahier des charges (avril 1960) |
| 25.222 | plafonds fixés : plaques de plâtre à enduire - plaques de plâtre à parement lisse
cahier des charges (février 1960) * |
| 25.231 | plafonds suspendus en éléments de terre cuite
cahier des charges (août 1959) |
| 25.232 | plafonds suspendus : plaques de plâtre à enduire - plaques de plâtre à parement lisse directement suspendues
cahier des charges (février 1960) |
| 25.31 | ouvrages verticaux de plâtrerie ne nécessitant pas l'application d'un enduit au plâtre (cloisons en carreaux de plâtre à parements lisses)
□ cahier des clauses techniques (juin 1985)
cahier des clauses spéciales (juin 1985)
mémento (juin 1985) |

25 plâtrerie (suite)	25.41	ouvrages en plaques de parement en plâtre (plaques à faces cartonnées) : cahier des charges (septembre 1981) cahier des clauses spéciales (septembre 1981)
	25.51	plafonds en staff cahier des charges (septembre 1970) cahier des clauses spéciales (septembre 1970) modificatif au DTU (septembre 1974)
26 enduits, liants hydrauliques	26.1	enduits aux mortiers de liants hydrauliques cahier des charges (septembre 1978) ★ erratum (octobre 1978) □ additif n° 1 au CC (avril 1985) cahier des clauses spéciales (septembre 1978) ★
	26.2	chapes et dalles à base de liants hydrauliques cahier des charges (septembre 1982) cahier des clauses spéciales (septembre 1982)
30 charpente en bois	31.1	charpentes et escaliers en bois cahier des clauses techniques (juin 1983) cahier des clauses spéciales (juin 1983)
	31.2	maisons traditionnelles à ossature en bois cahier des charges (juin 1972)
32 construction métallique	32.1	construction métallique : charpente en acier cahier des charges (juin 1964) cahier des clauses spéciales (juin 1964)
	32.2	construction métallique : charpente en alliages d'aluminium cahier des charges (avril 1967) additif n° 1 au CC (novembre 1971) additif n° 2 au CC (septembre 1973) cahier des clauses spéciales (avril 1967)
34	34.1	ouvrages de fermeture pour baies libres cahier des clauses techniques (juillet 1983) cahier des clauses spéciales (juillet 1983)
36 menuiserie	36.1	menuiserie en bois cahier des clauses techniques (décembre 1984) cahier des clauses spéciales (décembre 1984) □ annexe commune aux DTU n° 36.1/37.1 (février 1985) erratum (juin 1985)
	37.1	menuiseries métalliques cahier des clauses techniques (mars 1984) cahier des clauses spéciales (mars 1984) □ annexe commune aux DTU n° 36.1/37.1 (février 1985) erratum (juin 1985)
	36.1/37.1	choix des fenêtres en fonction de leur exposition mémento (mai 1974)
39 vitrerie-miroiterie	39.1	vitrierie cahier des charges (février 1980) ★ erratum au cahier des charges (juin 1980) ★ cahier des clauses spéciales (février 1980) ★
	39.4	miroiterie et vitrierie en verre épais cahier des charges (mars 1977) ★ cahier des clauses spéciales (mars 1977) ★ mémento (mars 1977) ★ erratum au cahier des charges et au mémento (septembre 1977) ★

40 couverture

- 40.11 **couverture en ardoises**
cahier des charges (février 1977)
cahier des clauses spéciales (février 1977)
-
- 40.12 **couverture en ardoises d'amiante-ciment**
 cahier des clauses techniques (novembre 1985)
cahier des clauses spéciales (novembre 1985)
-
- 40.14 **couverture en bardeaux bitumés**
cahier des charges (mai 1977)
cahier des clauses spéciales (mai 1977)
-
- 40.2 **couverture en tuiles canal**
cahier des charges (décembre 1966)
additif n° 2 au CC (avril 1968)
cahier des clauses spéciales (décembre 1966)
-
- 40.21 **couverture en tuiles de terre cuite à emboîtement ou à glissement**
cahier des charges (juin 1979)
cahier des clauses spéciales (juin 1979)
-
- 40.23 **couverture en tuiles plates de terre cuite**
cahier des charges (avril 1977)
cahier des clauses spéciales (avril 1977)
-
- 40.24 **couverture en tuiles en béton à glissement et à emboîtement longitudinal**
cahier des charges (juin 1979)
cahier des clauses spéciales (juin 1979)
modificatif n° 1 au CC (mars 1982)
-
- 40.25 **couverture en tuiles plates en béton**
cahier des clauses techniques (décembre 1984)
 erratum (mai 1985)
cahier des clauses spéciales (décembre 1984)
-

CONTRAT DE TRAVAIL

POUR LE PERSONNEL EXPATRIÉ TRAVAILLANT EN RÉPUBLIQUE DE GUINÉE

Entre les soussignés: M..... Profession:..... Nationalité:..... Agissant au nom et pour le compte de:.....

d'une part, Et M..... Né(e) le..... Nationalité:..... Qui déclare être libre de tout engagement autre que.....

d'autre part, a été établi le présent Contrat régi par les dispositions de l'ordonnance N°003/PRG/SGG/88 du 28 Janvier 1988 portant institution du Code du Travail de la République de Guinée et par les textes pris en vue de son application.

PREMIÈRE PARTIE: DISPOSITIONS PARTICULIÈRES

Article 1er: NATURE ET OBJET DU CONTRAT Le présent contrat de travail est à durée déterminée mois, dont mois de congé par année de service. Ce contrat n'est pas reconductible tacitement. Il comporte une période d'essai de mois et sa validité est subordonnée à l'Agrement du Ministère de l'Emploi et de la Fonction Publique de la République de Guinée ou son représentant, l'Agence Guinéenne pour la Promotion de l'Emploi. Il prend effet pour compter de est engagé (e) pour servir en République de Guinée où il (elle) exercera les fonctions précisées ci-après:

Article 2: LES FONCTIONS M..... est engagé (e) pour assumer les fonctions de..... dans le cadre.....

Article 3: PERIODE D'ESSAI - PREAVIS Pendant toute la période d'essai, le contrat peut être résilié par l'une des parties. En cas de résiliation après l'engagement définitif par l'une des parties, le respect de mois de préavis à l'autre partie sous peine de dommages - intérêts est obligatoire.

Article 4: CONGES M..... aura droit à un congé de mois par an au bout de 11 mois de travail. Le salaire mensuel de congé est égal au salaire étranger moins la prime d'expatriement.

Article 5: REMUNERATIONS La rémunération mensuelle est de Et comprend les éléments suivants:.....

- Une partie en Devises..... dont prime d'expatriement..... - Une partie en Francs Guinéens..... L'impôt R. T. S. sera calculé sur l'ensemble des salaires devises plus francs guinéens.

Article 6: LOGEMENT Le logement est assuré par l'employeur.

Article 7: PAIEMENT DU SALAIRE ET DES INDEMNITÉS

L'Entreprise réglera à M..... toutes les indemnités et rémunérations qui lui sont dues au titre du présent contrat.

Article 8: TRANSPORT Pendant les congés annuels de M..... l'Employeur est tenu de lui assurer le transport aller et retour du pays du lieu de travail au lieu de recrutement.

Article 9: OBLIGATIONS PARTICULIÈRES DE L'EMPLOYÉ (E) M..... est tenu (e) aux obligations de convenance et de réserves résultant de l'exercice de ses fonctions sur le territoire d'un Etat étranger.

Il lui est interdit de se livrer à toute action et toute manifestation susceptibles de nuire à l'ordre local et aux rapports que son employeur a avec les services officiels de la Guinée. Il lui est interdit toute activité pour le compte de tiers sans l'accord préalable du Directeur ou son représentant. Au cas où un expatrié serait considéré comme persona non grata par le Gouvernement Guinéen, le contrat sera automatiquement rompu et les frais de retour seront payés et il ne pourra prétendre à aucune indemnité quel que soit, sauf l'indemnité de congé qui sera réglée proportionnellement au temps fait.

Article 10: OBLIGATIONS PARTICULIÈRES DE L'EMPLOYEUR

A la fin du présent contrat, l'employeur prendra en charge les frais de retour sur le pays d'origine.

DEUXIÈME PARTIE : DISPOSITIONS GÉNÉRALES

Article 1er : DURÉE DE TRAVAIL

La durée de travail s'entend pour la durée hebdomadaire légale de travail en République de Guinée: 40 heures et 53 heures pour le personnel de maison.

Article 2: AVANTAGES SOCIAUX

L'employé (e) bénéficiera du régime d'Assurances Sociales Guinéennes. Les cotisations sont à la charge de l'employeur.

Article 3: DIFFERENDS

L'inspection du Travail est seule compétente pour connaître tous les différends surgis à l'occasion de l'exécution du présent contrat dont la dernière voie de recours est le tribunal du Travail de Conakry.

Fait à le

L'EMPLOYEUR

L'EMPLOYÉ (E)

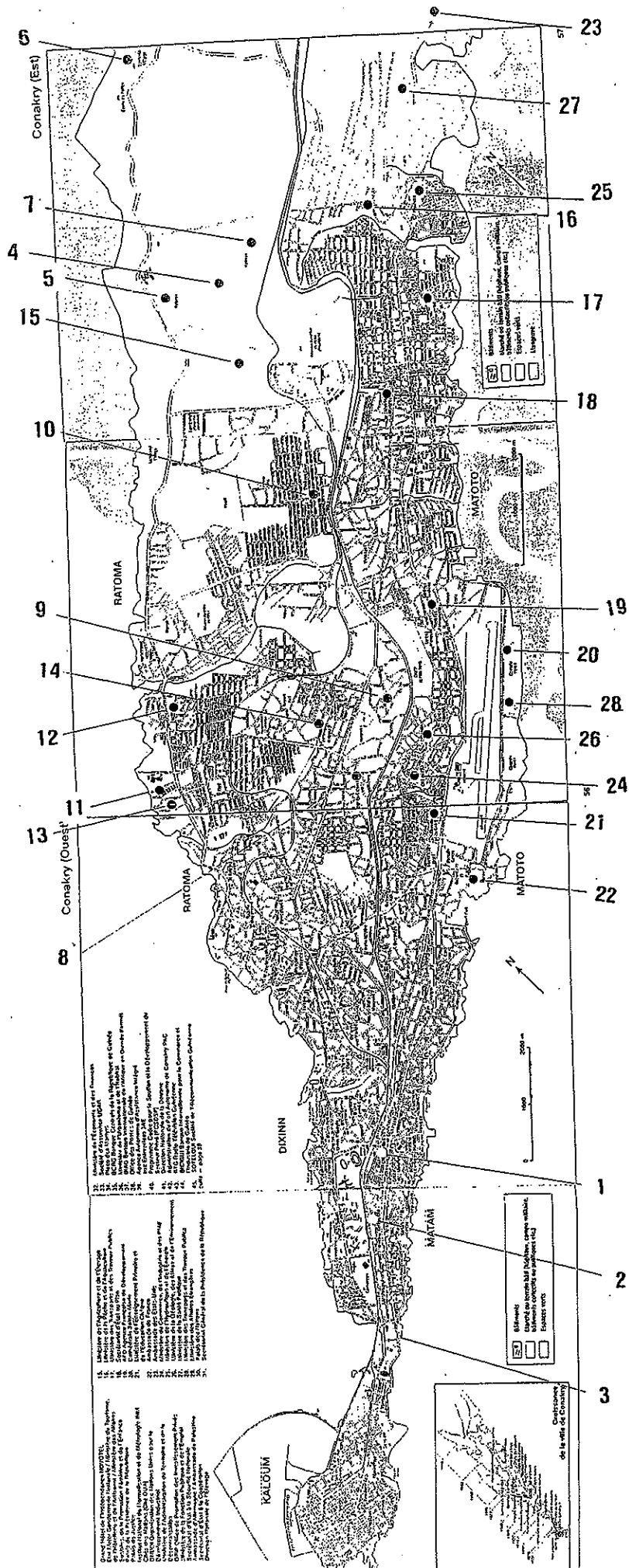

資料：C.1
要請対象校地図 コナクリ市

(コナクリ市・マタム区)

コミュン		学校名
マタム区	小学校	1 Madina Cité
		2 Coleah Cité
		3 Mayoré

(コナクリ市・ラトマ区)

コミュン		学校名	
ラトマ区	小学校	4 Yattayah plateau	
		5 EP Kobaya	
		6 Sofoniah Village	
		7 EP Yattaya	
		8 EP Dar-Es-Salam	
		9 EP Kwamé Krumah	
		10 EP Simbayah Gare	
		11 EP Kipe	
		12 EP Kaporo	
		中学校	13 Collège Ratoma
			14 Collège Koloma
			15 Bemba Bangoura

(コナクリ市・マトト区)

コミュン		学校名	
マトト区	小学校	16 Kissosso (Secteur Nord)	
		17 Sangoyah Marché	
		18 Matoto (Secteur Khabitaya)	
		19 Yimbayah Port (Secteur Faban)	
		20 Gbessia Port 2	
		21 EP Gbessia Cité 2	
		22 EP Dabondy 3	
		23 EP Lansanayah	
		24 EP Cité de l'Air	
		25 EP Kissosso	
		26 EP Behanzin	
		中学校	27 Dabompa
		28 Yimbayah Port	

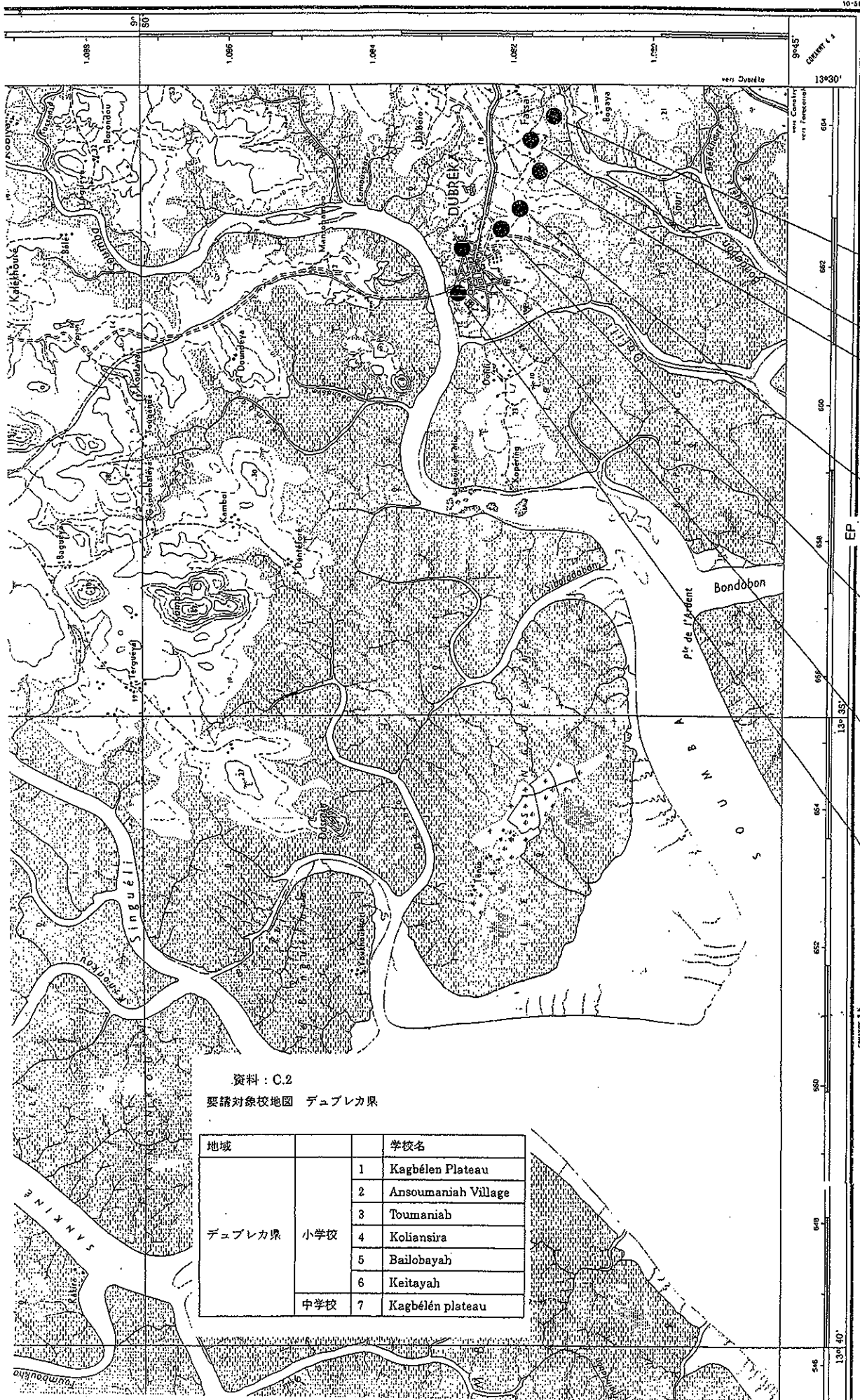

資料 : C.2
 要請対象校地図 デュブレカ県

地域		学校名
デュブレカ県	小学校	1 Kagbélén Plateau
		2 Ansoumaniah Village
		3 Toumaniah
		4 Koliansira
		5 Bailobayah
		6 Keitayah
	中学校	7 Kagbélén plateau

Échelle de Clarke 1880
 Projection de Mercator Transverse Universelle (M.T.U.)
 Réseau N° 26 - Méridien origine 15° O. du Méridien International
 Quadrillage kilométrique
 L'équidistance des courbes est de 20 mètres

Echelle : 1 / 50.000



1
2
3
4
5
6
7

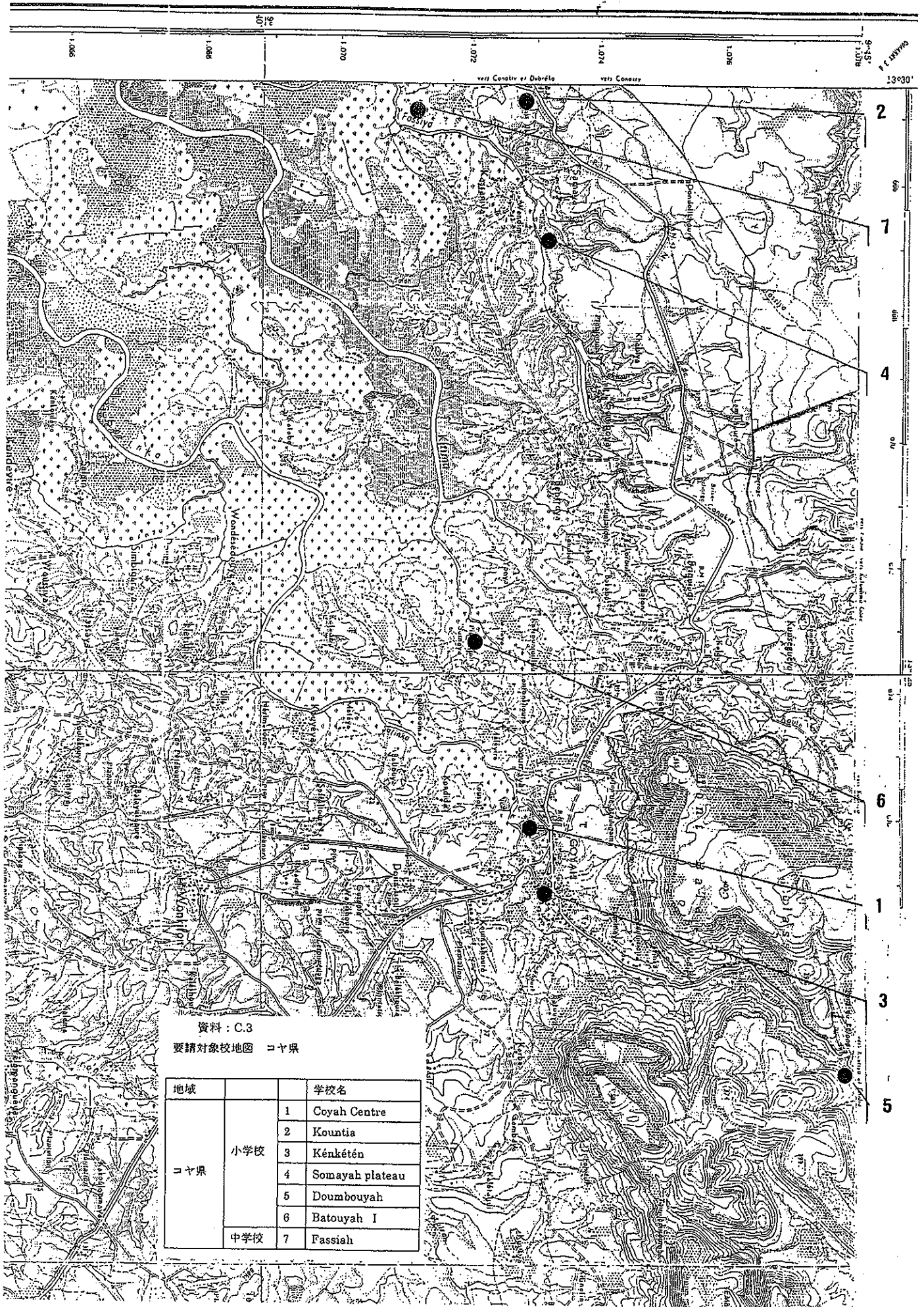

資料 : C.3
要請対象校地図 ココ県

地域		学校名	
ココ県	小学校	1	Coyah Centre
		2	Kountia
		3	Kenkétén
		4	Somayah plateau
		5	Doumbouyah
		6	Batouyah I
	中学校	7	Fassiah

**ギニア共和国 首都圏周辺地域小中学校建設計画 予備調査
収集資料一覧表**

No.	収集資料名	資料形態	入手先
A-1	Informations statistiques Enseignement Primaire Année Scolaire 2003-2004	電子データ	SSP/MEPU-EC
A-2	Informations statistiques Enseignement Secondaire Année Scolaire 2002-2003	電子データ	SSP/MEPU-EC
A-3	Informations statistiques Enseignement Secondaire Année Scolaire 2001-2002	電子データ	SSP/MEPU-EC
A-4	Informations statistiques Enseignement Secondaire Année Scolaire 2000-2001	電子データ	SSP/MEPU-EC
A-5	Programme Education pour Tous (PEPT), Lettre de Politique Gouvernementale du Secteur l'Education	コピー	Programme Education pour Tous(PEPT)
A-6	Programme Education pour Tous (EPT), Rapport de revue à mi-parcours	製本	Programme Education pour Tous(PEPT)
A-7	Programme Education pour Tous (PEPT) , Document d'Evaluation de Projet	電子データ	Programme Education pour Tous(PEPT)
A-8	Evaluation de la Stratégie « Guinée Vision 2010 »	電子データ	Programme Education pour Tous(PEPT)
A-9	Recensement Général de la Population et de l' Habitation de 1996 – Etat de la Population	コピー	Ministère du Plan
A-10	Le contexte guinéen et l'évolution de la formation des enseignants	コピー	Enseignement Technique
A-11	Plan d'étude Enseignement élémentaire	コピー	INRAP
A-12	Plan d'étude Enseignement secondaire	コピー	INRAP
A-13	Situation des langues en Guinée	コピー	INRAP
A-14	Termes de référence pour la distribution des manuels de langage lecture 1ère année et langage	コピー	INRAP
A-15	Sous-Composante manuels scolaires et matériels pé dagogiques	コピー	INRAP
A-16	Tableau de répartition des manuels de Français, Mathématiques, Sciences Physiques et Sciences naturelles pour le Collège	コピー	INRAP
A-17	Programme de l'enseignement élémentaire : Franç	冊子(オリジナル)	INRAP
A-18	Programme de l'enseignement élémentaire : Education civique et morale	冊子(オリジナル)	INRAP
A-19	Programme de l'enseignement élémentaire : Gé	冊子(オリジナル)	INRAP
A-20	Programme de l'enseignement élémentaire : Histoire	冊子(オリジナル)	INRAP
A-21	Programme de l'enseignement élémentaire : Calcul	冊子(オリジナル)	INRAP
A-22	Programme de l'enseignement élémentaire : Sciences d'observation	冊子(オリジナル)	INRAP
A-23	Programme de l'enseignement élémentaire : Travaux dirigés	冊子(オリジナル)	INRAP
A-24	Programme de l'enseignement élémentaire : Dessin	冊子(オリジナル)	INRAP
A-25	Programme de l'enseignement élémentaire : Education physique et sportive	冊子(オリジナル)	INRAP
A-26	Programme de l'enseignement élémentaire : Chant	冊子(オリジナル)	INRAP
A-27	La météorologie	コピー	Comité National d'Equité
A-28	Comité National d'Equité : RAPPORT ANNUEL 2003	コピー	Comité National d'Equité
A-29	Politique et Stratégies Nationales d'Accélération de l'Education des Filles	コピー	Comité National d'Equité
A-30	Tableau de bord mensuel de l'economie Guinéenne Janvier 2005	コピー	CTSCM
A-31	Tableau de bord mensuel de l'economie Guinéenne Janvier 2005 NOTE SYNTHESE	コピー	CTSCM
A-32	Comité National d'Equité	コピー	Comité National d'Equité
A-33	Programme Education pour Tous (PEPT), Cré dit3552-GUI Mission de supervision:25octobre- 06novembre2004 Aide-mémoire	コピー	Programme Education pour Tous(PEPT)
A-34	ANNUAIRE STATISTIQUE ENSEIGNEMENT SECONDAIRE 2003-2004	製本コピー	SSP/MEPU-EC

A-35	対ギニア共和国小学校関連事業	コピー	在ギニア日本国大使館
A-36	ギニア小中学校案件	電子データ	在ギニア日本国大使館
B-1	Liste de entreprises enregistrees au SNIES	コピー	SNIES
B-2	Passation des Marchés de Fournitures ou de Travaux	コピー	Banque mondiale
B-3	Appel d'offeres consultant etudes et supervision des travaux pour la construction et/o rehabilitation d'ecoles primaires rurales en Republique de Guinee	コピー	SNIES
B-4	Plan Type Ecole Primaire Rurale	青焼コピー	SNIES
B-5	Plan Type Ecole Primaire Urbaine	青焼コピー	SNIES
B-6	Plan Type College Lycee	青焼コピー	SNIES
B-7	Project ecoles primaires en Moyenne et Basse Guinée	コピー	SNIES
B-8	Lettre de marche : Project de construction et d'equipment de 400 salles de classes primaires	コピー	SNIES
B-9	Lettre de marche : Project de construction et d'ecoles primaires rurales dans les region de Mamou et Kindia	コピー	SNIES
B-10	Liste des documents techniques unifiés nos 25 à 40.25	コピー	SNIES
B-11	Grille de salaire secteur tp ·batiment	コピー	MEFP
B-12	Contrat de travail: Personnel Guineen	コピー	MEFP
B-13	Contrat de travail: Pour le personnel expatrié travaillant en République de Guinée	コピー	MEFP
B-14	Documents Administratifs	コピー	SOCADI Construction
B-15	Projet de construction de 400 salles de classe en haute Guinee Lot 2 Genie civil	製本コピー	SNIES
B-16	Construction de l'inspection regionale de l'enseignement a KINDIA	製本コピー	SNIES
C-1	デュブレカ県地図 1/50,000	コピー	I.G.N Guinee
C-2	コヤ県地図 1/50,000	コピー	I.G.N Guinee

