

**INFORME DEL ESTUDIO DE DISEÑO BÁSICO  
PARA  
EL PROYECTO DE REHABILITACIÓN DE  
INFRAESTRUCTURA ESCOLAR EN  
LOS DEPARTAMENTOS DE RIVAS, BOACO Y CHONTALES  
EN  
LA REPÚBLICA DE NICARAGUA**

**MARZO 2005**

**AGENCIA DE COOPERACIÓN INTERNACIONAL DEL JAPÓN  
DEPARTAMENTO DE ADMINISTRACIÓN DE COOPERACIÓN FINANCIERA  
NO REEMBOLSABLE**

**GM**

**JR**

**05-014**

**INFORME DEL ESTUDIO DE DISEÑO BÁSICO**

**PARA**

**EL PROYECTO DE REHABILITACIÓN DE**

**INFRAESTRUCTURA ESCOLAR EN**

**LOS DEPARTAMENTOS DE RIVAS, BOACO Y CHONTALES**

**EN**

**LA REPÚBLICA DE NICARAGUA**

**MARZO 2005**

**AGENCIA DE COOPERACIÓN INTERNACIONAL DEL JAPÓN**  
**DEPARTAMENTO DE ADMINISTRACIÓN DE COOPERACIÓN FINANCIERA**  
**NO REEMBOLSABLE**

## **PREFACIO**

En respuesta a la solicitud del Gobierno de la República de Nicaragua, el Gobierno del Japón decidió realizar un estudio de Diseño Básico para el Proyecto de Rehabilitación de Infraestructura Escolar en los Departamentos de Rivas, Boaco y Chontales, y encargó dicho estudio a la Agencia de Cooperación Internacional del Japón (JICA).

JICA envió a Nicaragua una misión de estudio desde el 17 de mayo hasta el 22 de junio de 2004.

La misión sostuvo discusiones con las autoridades relacionadas del Gobierno de Nicaragua y realizó las investigaciones en los lugares destinados al Proyecto. Después de su regreso al Japón, la misión realizó más estudios analíticos. Luego se envió otra misión a Nicaragua con el propósito de discutir el borrador del Diseño Básico y se completó el presente informe.

Espero que este informe sirva al desarrollo del Proyecto y contribuya al promover las relaciones amistosas entre los dos países.

Deseo expresar mi profundo agradecimiento a las autoridades pertinentes del Gobierno de Nicaragua por su estrecha cooperación brindada a las misiones.

Marzo de 2005

Seiji Kojima  
Vice Presidente  
Agencia de Cooperación Internacional del  
Japón

Marzo, 2005

## ACTA DE ENTREGA

Tenemos el placer de presentarle el Informe del Estudio de Diseño Básico para el Proyecto de Rehabilitación de Infraestructura Escolar en los Departamentos de Rivas, Boaco y Chontales de la República de Nicaragua.

Bajo el contrato firmado con JICA, Mohri, Architect & Associates, Inc., ha llevado a cabo el presente Estudio desde mayo de 2004 hasta marzo de 2005. En el estudio se ha examinado la idoneidad del proyecto en considerando plenamente la situación actual de Nicaragua, y se ha planificado el Estudio más apropiado para el Proyecto dentro del marco de la Cooperación Financiera no Reembolsable del Gobierno de Japón.

Esperamos que este Informe sea de utilidad para el desarrollo del Proyecto.

Muy atentamente,

Nobuhiro Mohri  
Jefe del Equipo Consultor/Plan de construcción  
Misión de Estudio de Diseño Básico  
para el Proyecto de Rehabilitación  
de Infraestructura Escolar  
en los Departamentos de  
Rivas, Boaco y Chontales  
Mohri, Architect & Associates, Inc.

# PLANO DE AREAS ELEGIDAS



# PLANO DE POSICION DE ESCUELAS ELEGIDAS

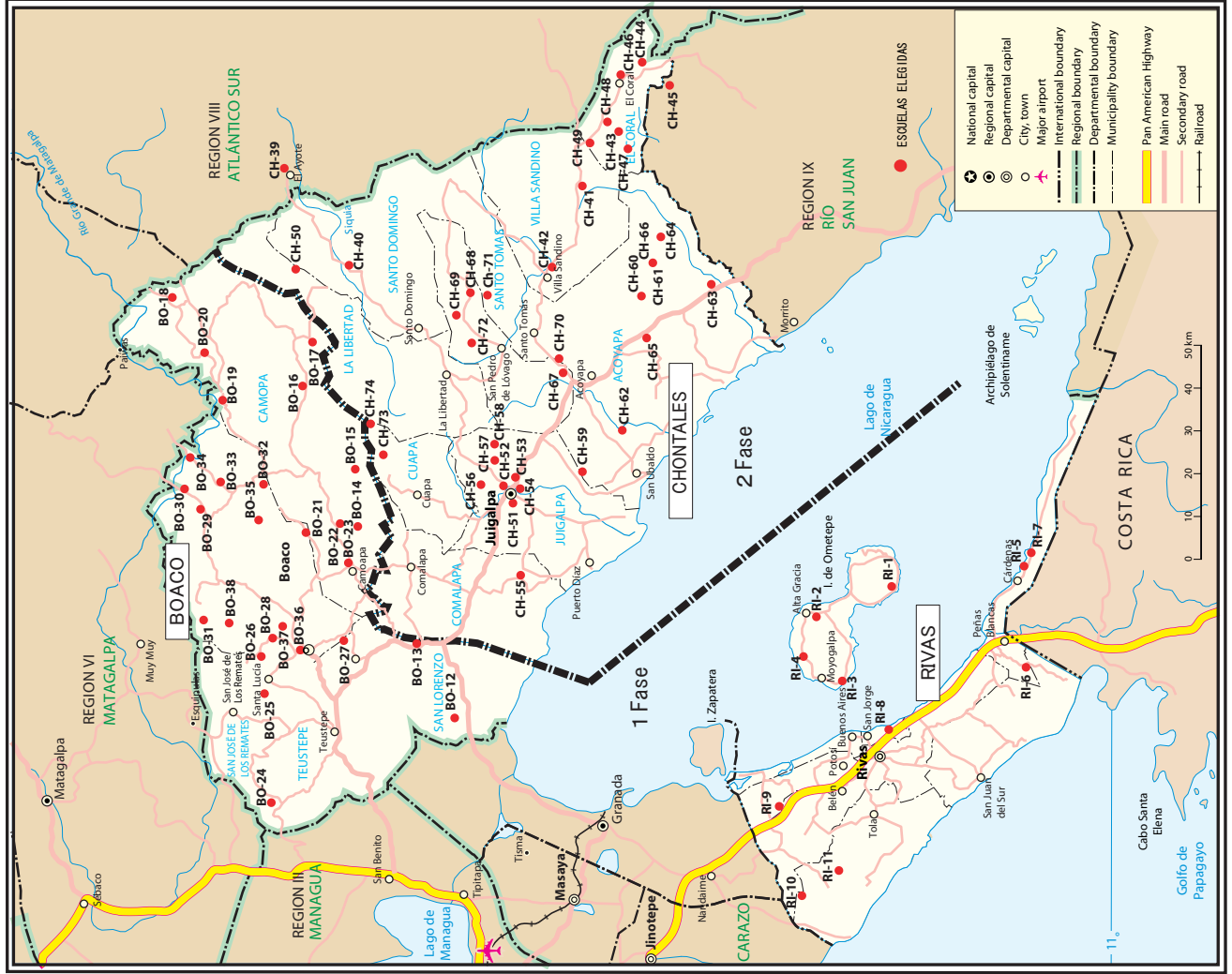

# LISTA DE ESCUELAS ELEGIDAS

DEPARTAMENTO	No.	NOMBRE DE ESCUELA	DEPARTAMENTO	No.	NOMBRE DE ESCUELAS
RIVAS	RI - 1	San Ramón	CHONTALES	CH - 39	Enmanuel Mongalo y Rubio
	RI - 2	Koos Koster		CH - 40	Los Chinamos
	RI - 3	Los Angeles-Esquipulas		CH - 41	La Unidad
	RI - 4	Nicarao		CH - 42	Miquel de Cervantes
	RI - 5	Fidel Gonzáles Vásquez		CH - 43	Estrella de Belén
	RI - 6	El Carmen		CH - 44	María Auxiliadora
	RI - 7	Joséfa Toledo de Aguerri		CH - 45	San Francisco Xavier
	RI - 8	Obrajuelo		CH - 46	Corazón de María
	RI - 9	Las Banderas		CH - 47	Chontal (El Conejo)
	RI - 10	Rubén Darío		CH - 48	Fuente del Saber
	RI - 11	Benjamín Zeledón		CH - 49	El Socorro
BOACO	BO - 12	Rigoberto Mayorga Palma	CH - 50	Miquel Obando y Bravo	
	BO - 13	Mixta Tecolostote	CH - 51	Flor Esmlida Díaz	
	BO - 14	Pablo Antonio Cuadra	CH - 52	Nuestra Señora de la Asunción	
	BO - 15	Leonel Navas López	CH - 53	La Haya	
	BO - 16	José Dolores Estrada	CH - 54	Leopoldina Castrillo	
	BO - 17	La Unión del Pedernal	CH - 55	María Almanza	
	BO - 18	La Primavera	CH - 56	Octavio Gallardo	
	BO - 19	José de la Cruz Mena	CH - 57	Conchita Baez	
	BO - 20	Inés de Mondragon	CH - 58	Piedras Grandes 2	
	BO - 21	Nuestra Señora de Guadalupe	CH - 59	El Rayo	
	BO - 22	Matamba	CH - 60	Puertas Rojas	
	BO - 23	Juan María Duarte Fernández	CH - 61	José Dolores Estrada	
	BO - 24	Dolores Alemán	CH - 62	San Isidro	
	BO - 25	Rubén Darío	CH - 63	Monte Alto	
	BO - 26	Denis Martínez	CH - 64	El Chinal	
	BO - 27	Amalia Miranda	CH - 65	Rafaela Herrera	
	BO - 28	Virgen de Guadalupe	CH - 66	San Esteban	
	BO - 29	Alfonso Cortéz	CH - 67	San Pedro	
	BO - 30	Cristobal Calero Muñoz	CH - 68	Pureza de María	
	BO - 31	14 de Septiembre	CH - 69	Inmaculada Concepción	
	BO - 32	Santa Rita Los Planes	CH - 70	Divino Maestro	
	BO - 33	Amína Auxiliadora Abdallah	CH - 71	Padre Carlos	
	BO - 34	Evaristo García Montano	CH - 72	Dora Vargas	
	BO - 35	San José de Río Negro	CH - 73	El Silencio	
	BO - 36	Angelita Robleto	CH - 74	Concepción de María	
	BO - 37	Monseñor Rafael Obregón			
	BO - 38	Santa Sofía			



PERSPECTIVA DE EXTERIOR (1)



PERSPECTIVA DE EXTERIOR (2)



DEPARTAMENTO DE RIVAS



RI-1(R-1) San Ramón



RI-2(R-2) Koos Koster



RI-3(R-3) Los Angeles-Esquipulas



RI-4(R-4) Nicarao



RI-5(R-10) Fidel González Vásquez



RI-6(R-11) El Carmen



RI-7(R-12) Josefa Toledo de Aguerri



RI-8(R-14) Obrajuelo



RI-9(R-15) Las Banderas



RI-10(R-16) Rubén Darío



RI-11(R-17) Benjamin Zeledón

DEPARTAMENTO DE BOACO



BO-12(B-68) Rigoberto Mayorga Palma



BO-13(B-69) Mixta Tecolostote



BO-14(B-72) Pablo Antonio Cuadra



BO-15(B-74) Leonel Navas López



BO-16(B-75) José Dolores Estrada



BO-17(B-76) La Unión del Pedermal



BO-18(B-77) La Primavera



BO-19(B-78) José de la Cruz Mena



BO-20(B-79) Inés de Mondragón



BO-21(B-80) Nuestra Señora de Guadalupe



BO-22(B-81) Matamba



BO-23(B-84) Juan María Duarte Fernández



BO-24(B-85) Dolores Alemán



BO-25(B-86) Rubén Darío



BO-26(B-87) Denis Martinez



BO-27(B-88) Amalia Miranda



BO-28(B-89) Virgen de Guadalupe



BO-29(B-90) Alfonso Cortéz



BO-30(B-92) Crístbal Calero Muñoz



BO-31(B-93) 14 de Septiembre



BO-32(B-94) Santa Rita Los Planes



BO-33(B-95) Amina Auxiliadora Abdallah



BO-34(B-96) Evaristo Garcia Montano



BO-35(B-97) San José de Rio Negro



BO-36(B-98) Angelita Robleto



BO-37(B-99) Monseñor Rafael Obtegón

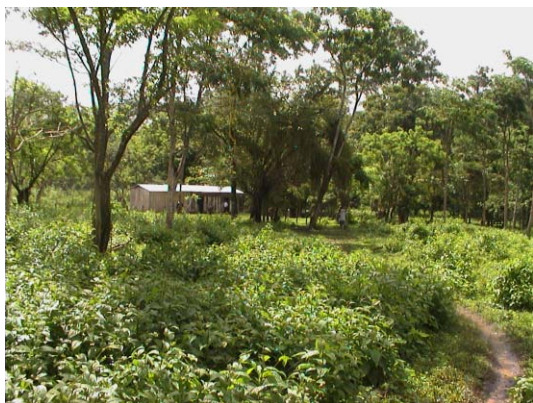

BO-38(B-100) Santa Sofia

DEPARTAMENTO DE CHONTALES



CH-39(C-22) Enmanuel Mongalo y Rubio



CH-40(C-23) Los Chinamos



CH-41(C-25) La Unidad



CH-42(C-26) Miguel de Cervantes



CH-43(C-27) Estrella de Belén



CH-44(C-28) María Auxiliadora



CH-45(C-29) San Francisco Xavier



CH-46(C-30) Corazón de María



CH-47(C-31) Chontal(El Conejo)



CH-48(C-32) Fuente de Saber



CH-49(C-33) El Socorro



CH-50(C-34) Miguel Obando y Bravo



CH-51(C-37) Flor Esmilda Diaz



CH-52(C-38) Nuestra Señora de Asunción



CH-53(C-39) La Haya



CH-54(C-40) Leopoldina Castrillo



CH-55(C-41) María Almanza



CH-56(C-42) Octavo Gallardo



CH-57(C-43) Conchita Baez



CH-58(C-45) Piedras Grandes 2



CH-59(C-46) El Rayo



CH-60(C-47) Puertas Rojas



CH-61(C-48) José Dolores Estrada



CH-62(C-49) San Isidro





CH-63(C-51) Monte Alto



CH-64(C-53) El Chinal



CH-65(C-55) Rafaela Herrera



CH-66(C-56) San Esteban



CH-67(C-57) San Pedro



CH-68(C-58) Puerta de María



CH-69(C-59) Inmaculada Concepción



CH-70(C-60) Divino Maestro

FOTOS DE ESCUELAS ELEGIDAS (10)



CH-71(C-61) Padre Carios



CH-72(C-62) Dora Vargas



CH-73(C-63) El Silencio



CH-74(C-64) Concepción de María