

HOJA DE CAMPO G. P. S.

ESTACION JB-4
FECHA 11-DICIEMBRE-1976
DIA JULIANO 336
Nº DE SESION 2
Nº DE DISKET _____
NOMBRE DE ARCHIVO _____

PROYECTO KEKUSAI

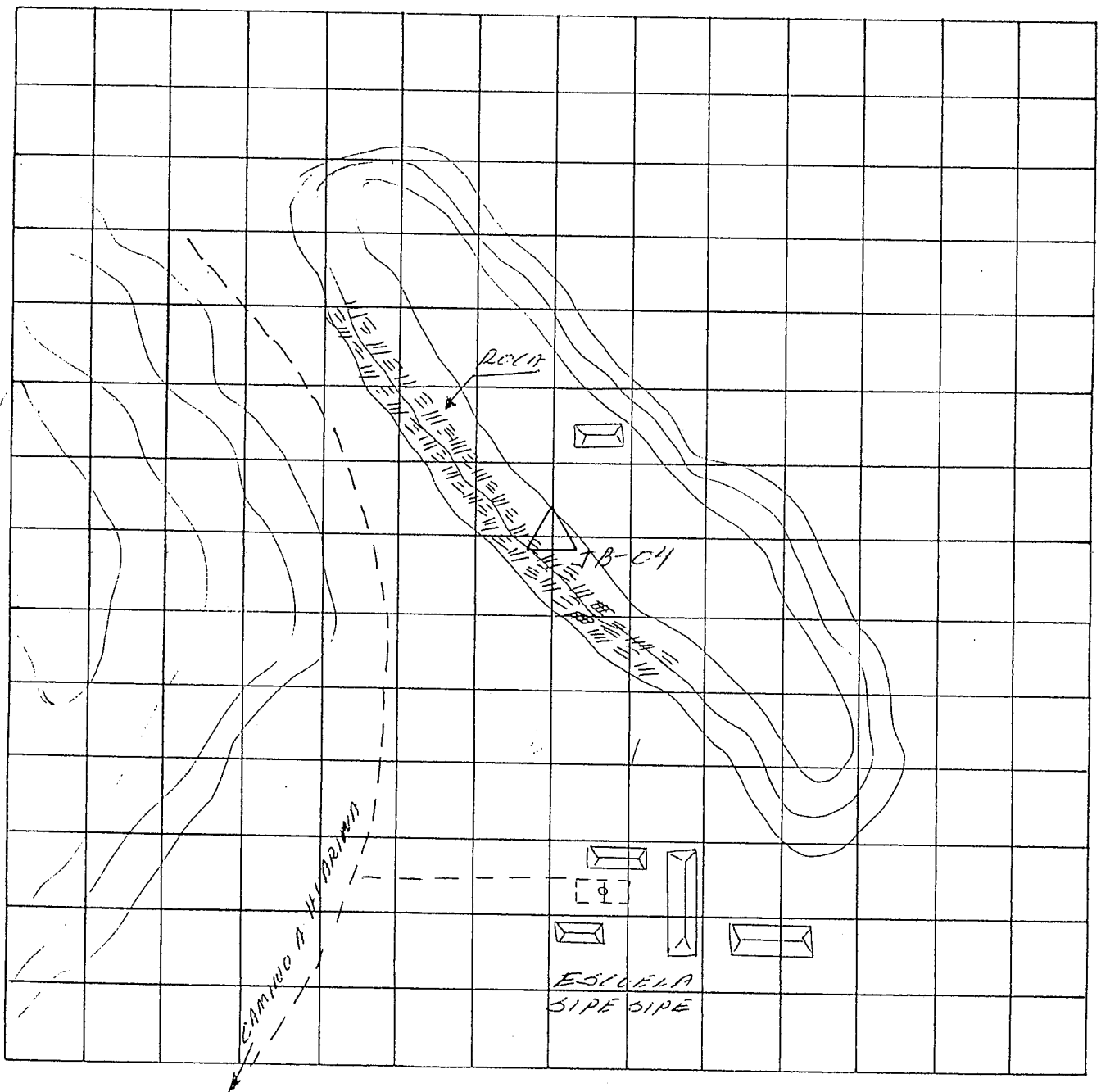

ESCALA: 1 CUADRO = 10 METROS

CROQUIS DEL AREA DE LA ESTACION

N
↓

ESTACION: JB-C4-SIFE SIFE LATITUD: 16° 08'
 NUMERO FUNDIDO _____ LONGITUD: 68° 36'
 EN LA MARCA: JB-C4 ELEV. (aprox): 3828
 LUGAR: CANADA SIFE SIFE
 PROV. COMASAYOS
 DEPTO. LA PAZ DATUM: _____
 PROPIETARIO O GUIA: WALTER CONRADI (STIC. GRAL)

ESTABLECIDO POR: INSTITUTO GEOGRAFICO MILITAR
 FECHA ESTAB: 01-NOVIEMBRE-1996
 DESIGNACION: _____

REFERENCIAS:	OBJETO	DISTANCIA	RUMBOS

ORDEN: _____
 CARACTERISTICA DISCO DE BRONCE DE
 de MARCA: SEM DIAMETRO
 FOTOGRAFIA TOMADA DESDE: _____

GEOLOGIA DEL LUGAR: _____

DESCRIPCION DETALLADA DEL PUNTO:

LA ESTACION JB-C4 SE ENCUENTRA EN EL DPTO DE LA PAZ PROV. COMASAYOS CANADA SIFE SIFE.
 PARA LLEGAR A LA ESTACION JB-C4 SE PARTE DE LA PLAZA PRINCIPAL DE URBANIA POR EL CAMINO QUE A PENSAR EN LUGAR DE RECORRER 3.5 KM. SE LLEGA A UNA DIFERENCIACION DE CAMINO, CONTINUAR POR LA DERECHA QUE CONDUCE A LA CANADA SIFE SIFE. Y CON 5.0 KM. SE LLEGA A UN CRUCE DE CAMINOS SEGUIR DIRECTO HASTA LLEGAR AL RIO JAPA JAKUJA CON 6.1 KM. CRUZAR EL RIO Y CON 7.0 KM. SE LLEGA A UNA DIFERENCIACION SEGUIR DIRECTO (DERECHA A LA ESCUELA SIFE SIFE) HASTA LLEGAR A UNA PEQUEÑA LOMA QUE TIENE UN REFORZAMIENTO DE ACEROS CON 7.5 KM. (DERECHA) AL BORDE DE ESTA LOMA SE ENCUENTRA LA MARCA. LA MARCA ESTA MATERIALIZADA POR UN BLOQUE DE BRONCE DE 1.5 CM. DE DIAMETRO Y LLEVA LA SIGUIENTE INSCRIPCION:
 I.G.M. - JB-C4 - 1996.

REFERENCIAS DE OBSTRUCCIONES:

DIRECCION	DETALLE DE LA OBSTRUCCION	DISTANCIA APROX.

DESCRITA POR: Sr. FRANCISCA BELTRIN AGUIRRE
 ORGANIZACION: I. G. M.

FECHA 01-NOV-1996

JB - 04



FORRERASIA TOMAS DE LA R. W. W. W. W. W.



HOJA DE CAMPO G. P. S.

ESTACION JB-05
FECHA 1 - DIC - 1996
DIA JULIANO _____
Nº DE SESION 01
Nº DE DISKET _____
NOMBRE DE ARCHIVO _____

PROYECTO KOLUSAI KOGYO CO LTDA.

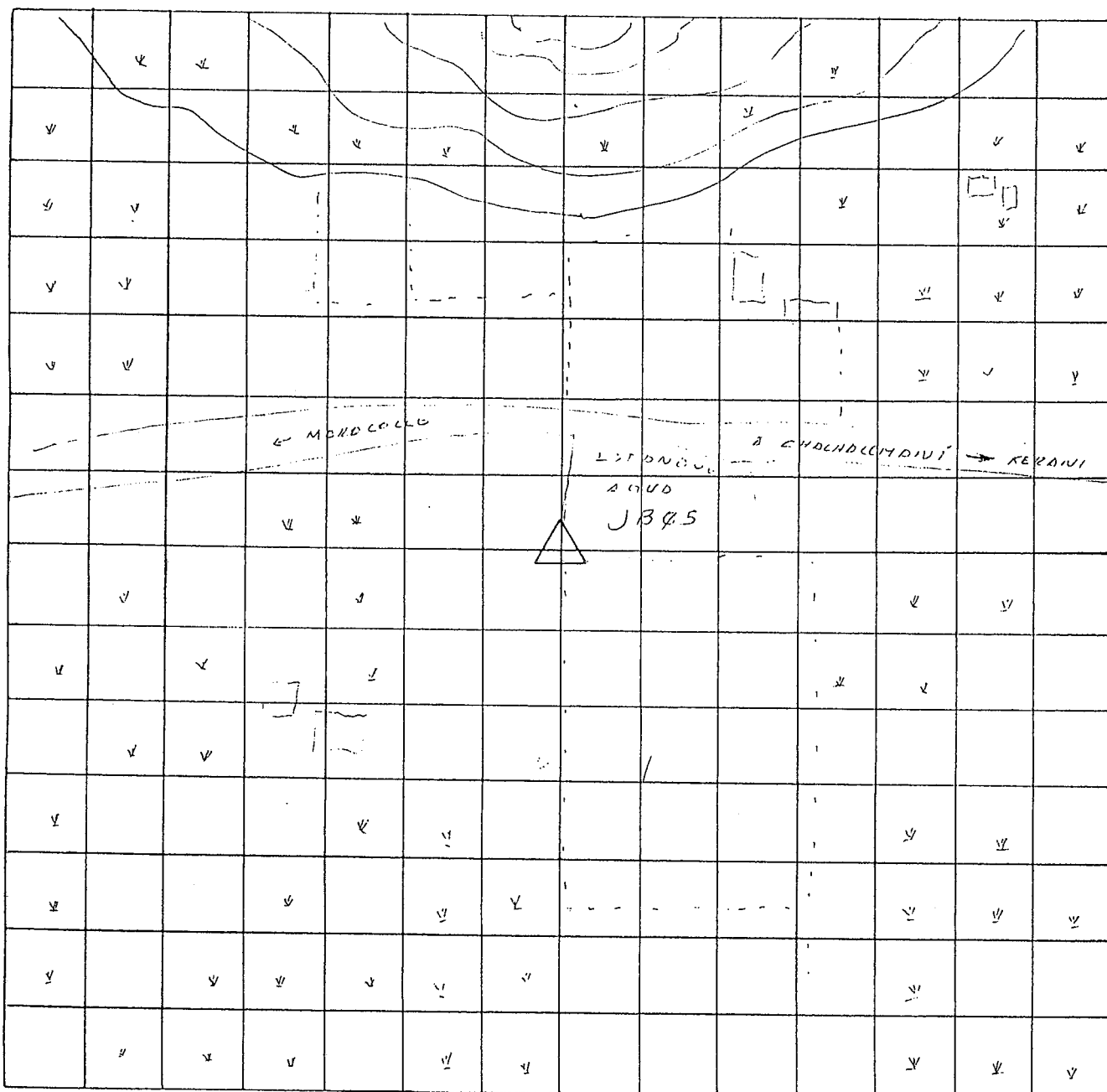

ESCALA: 1 CUADRO = 100 METROS

CROQUIS DEL AREA DE LA ESTACION



A2-15

ESTACION: JB-05 LATITUD: _____ ESTABLECIDO POR: I.G.M.
 NUMERO FUNDIDO _____ LONGITUD: _____
 EN LA MARCA: JB-05 ELEV. (aprox): _____
 LUGAR: CAJON. PAYRUMANI FECHA ESTAB: 1º - DIC - 1976
 PROV. OMASUYOS DESIGNACION: JB-05
 DEPTO. LA PAZ DATUM: _____
 PROPIETARIO O GUIA: _____ ORDEN: _____

REFERENCIAS:	OBJETO	DISTANCIA	RUMBOS
	NE CASA MR-1	90 mts.	N 70° E
	NIU OIRO CASA MR-2	55 mts.	S 60° W
	SUCASA CASA MR-3	65 mts.	S 10° W

CARACTERISTICA IGM - JB-05
 de MARCA: 1976
 FOTOGRAFIA TOMADA DESDE: _____

GEOLOGIA DEL LUGAR:

DESCRIPCION DETALLADA DEL PUNTO: La ESTACION JB-05 SE ENCUENTRA UBICA-
 DA EN EL DEPARTAMENTO DE LA PAZ EN LA
 PROVINCIA OMASUYOS EN EL CANTON HURBINA Y LA COMUNIDAD PAYRUMANI Y
 A 21 KMS. DE ACHOLCHI.

PARA OLCOR EL PUNTO SE DEBE SEGUIR EL
 SIGUIENTE ITINERARIO DE RUTA, DE COORDINA ALTA CON UN KILOMETRAJE DE
 418 Kmts. SE SIGUE EL CAMINO QUE CONDUCE A LA PERSECCION DE
 CHACHACOMANI CON 2.0 Kmts. SE LLEGA A DICHO PUEBLO, CONTINUAR CON
 DIRECCION SUR OESTE EL CAMINO QUE CONDUCE AL PUEBLO DE MORCOLLO
 Y CON UN KILOMETRAJE DE 5.0 Kmts SE LLEGA A UN CRUCE DE CAMINO
 CONTINUAR POR LA DERECHA, CONTINUANDO EL CAMINO HASTA UN
 KILOMETRAJE DE 6.0 Kmts. SE LLEGA AL LUGAR DE LA MORCA

LA MORCA ESTA UBICADA EN EL LADO IZQUIERDO DEL CAMINO EN LA PROPIEDAD
 DEL SEÑOR JOSE ULO ESPINOZA EN LA ESQUINA NOR OESTE DE UN
 POZO DE DUDU AL LADO DEL CAMINO

EL PUNTO ESTA MATERIALIZADO POR UN MOJON DE CENIZERO DE 20 x 20 cms.
 DE LODO Y SOBRESALE DEL TERRENO 10 cms. Y LLEVA UN BULON DE BRONCE
 DE 6 cms DE DIAMETRO QUE LLEVA LA INSCRIPCION IGM - JB-05 - 1976

REFERENCIAS DE OBSTRUCCIONES:

DIRECCION	DETALLE DE LA OBSTRUCCION	DISTANCIA APROX.

DESCRITA POR: Silvio Cuba M/ajante
 ORGANIZACION: I.G.M.

FECHA: 1º DIC - 1976

JB - 05

FOTOGRAFIA TOMADA DEL SUR

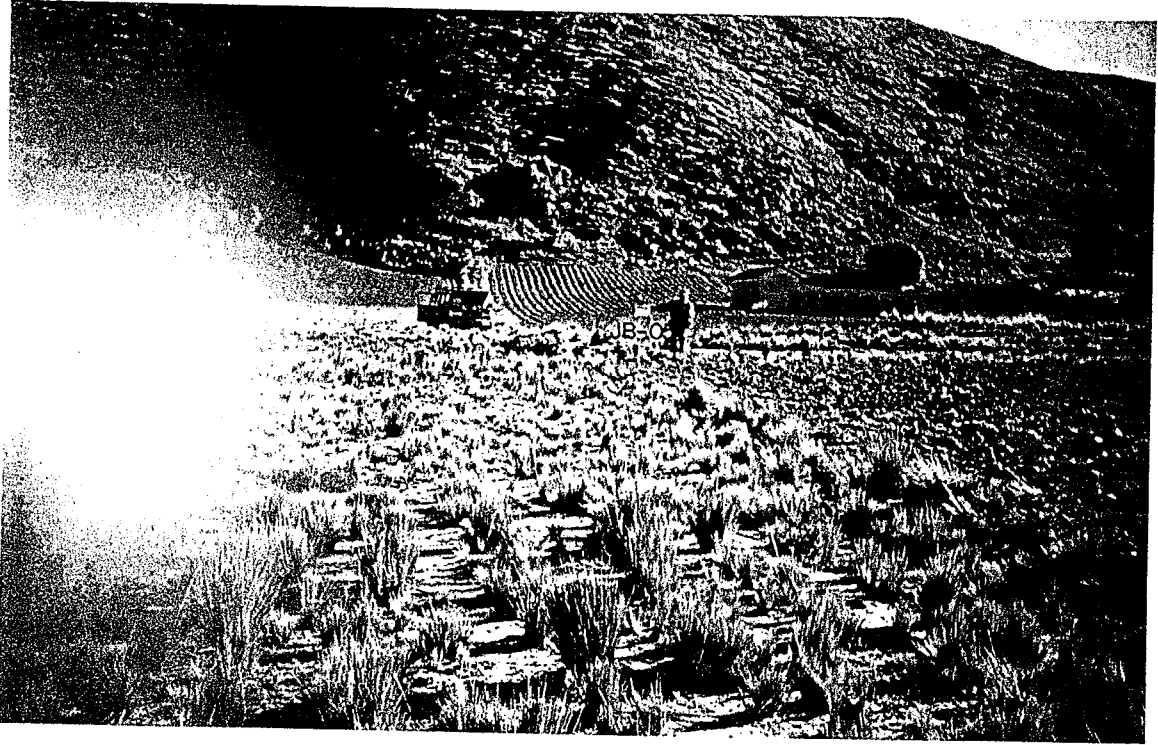

FOTOGRAFIA TOMADA DEL NOROCCIDENTE

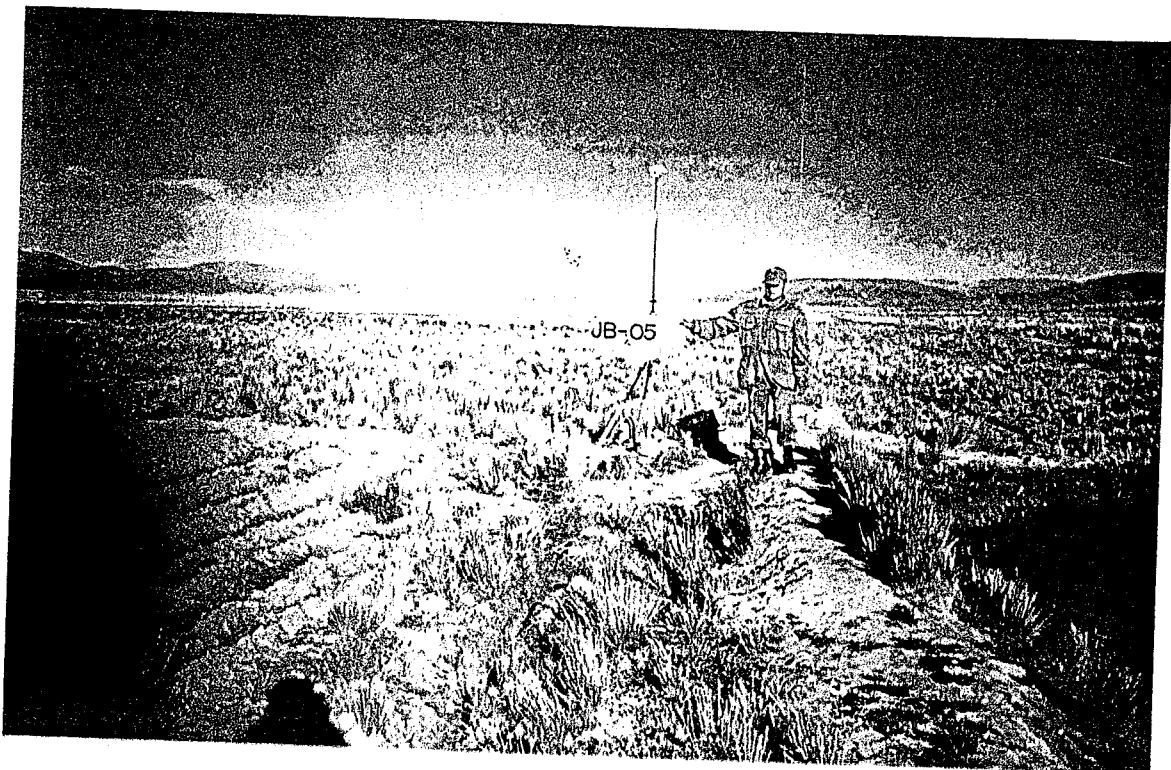

HOJA DE CAMPO G. P. S.

ESTACION JB-06
FECHA 02-DICIEMBRE-1996
DIA JULIANO 337
Nº DE SESION 01
Nº DE DISKET _____
NOMBRE DE ARCHIVO _____

PROYECTO KOKISA

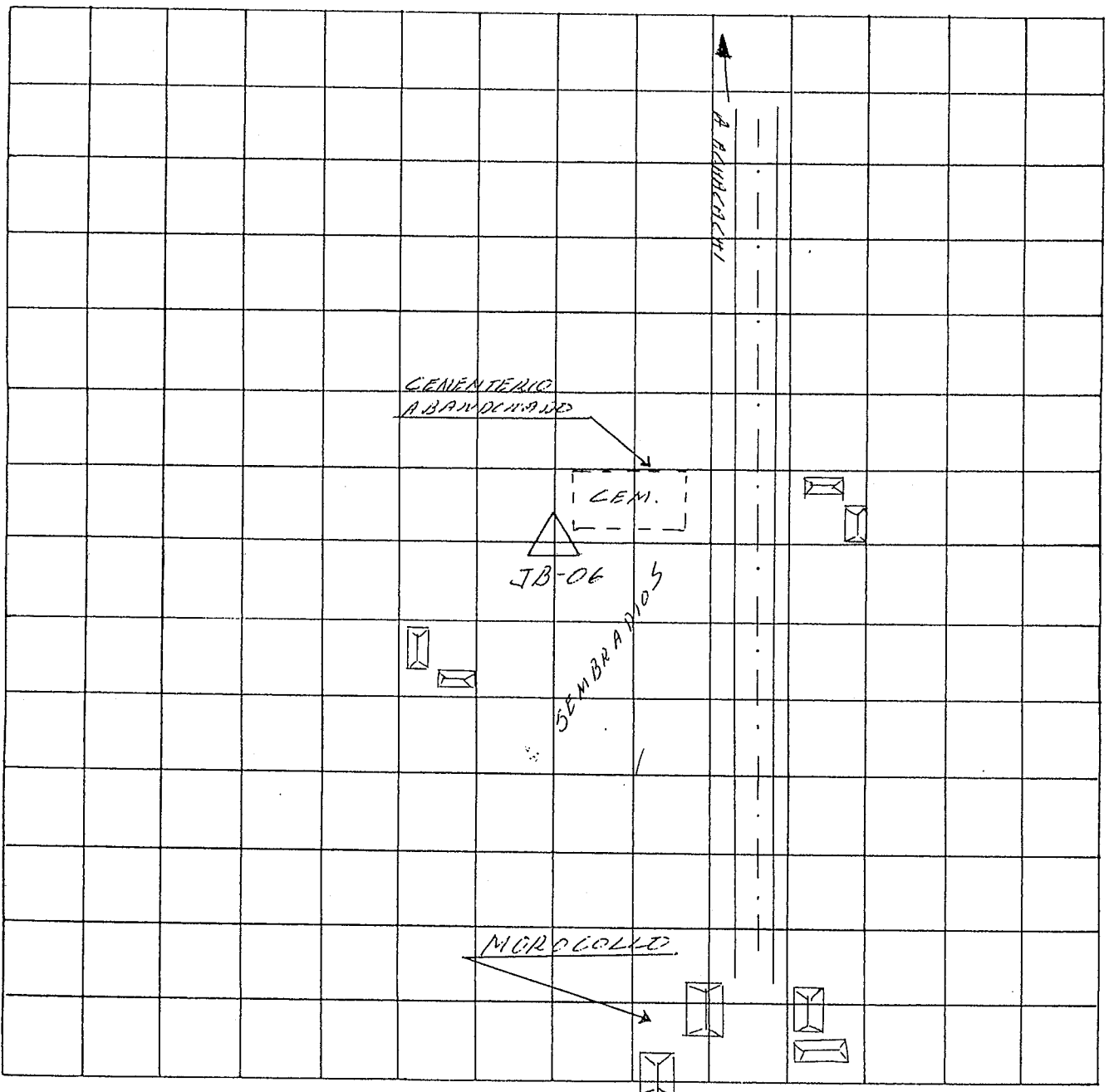

ESCALA: 1 CUADRO = ■ METROS

CROQUIS DEL AREA DE LA ESTACION

N
↓

ESTACION: JB-06 LATITUD: 16° 07'
 NUMERO FUNDIDO _____ LONGITUD: 68° 30'
 EN LA MARCA: JB-06 ELEV. (aprox): _____
 LUGAR: CEMENTERIO ABANDONADO (MOROCOLLO)
 PROV. CHIMASAYOS
 DEPTO. LA PAZ DATUM: _____
 PROPIETARIO O GUIA: _____

ESTABLECIDO POR: INSTITUTO GEOGRAFICO MILITAR
 FECHA ESTAB: 02-NOVIEMBRE-1996
 DESIGNACION: JB-06

ORDEN: _____
 CARACTERISTICA USO DE SACHET DE
 de MARCA: ✓ CIA. DE MARIJAO
 FOTOGRAFIA TOMADA DESDE: _____

REFERENCIAS:	OBJETO	DISTANCIA	RUMBOS

GEOLOGIA DEL LUGAR: _____

DESCRIPCION DETALLADA DEL PUNTO:

LA ESTACION JB-06 SE ENCUENTRA EN EL DEPTO. DE LA PAZ
 PROVINCIA CHIMASAYOS CANTON MOROCOLLO.
 PARA LLEGAR AL JB-06 SE SALE DE LA PLAZA PRINCIPAL
 DE RENACACHI POR EL CANTON ASFALTADO Hacia CERRO A HUANILLA
 Y CON UN RECORRIDO DE 10.0 KM. SE LLEGA A UN CEMENTERIO
 ABANDONADO EN EL COSTADO DERECHO DE LA CARRETERA, A 40 MTS.
 DE LA CARRETERA Y AL FINAL DE ESTE CEMENTERIO SE ENCUENTRA
 LA MARCA QUE ESTA MATERIALIZADO POR UN BLOQUE DE BRONCE
 DE 5 CM. DE DIAMETRO, EMPASTADO EN UN BLOQUE DE CONCRETO
 Y LLEVA LA SIGUIENTE INSCRIPCION:
I.G.M - JB-06 - 1996

REFERENCIAS DE OBSTRUCCIONES:

DIRECCION	DETALLE DE LA OBSTRUCCION	DISTANCIA APROX.

DESCRITA POR: Sr. F. ANDRÉS B. BERTHON ABELARDO
 ORGANIZACION: I.G.M.

FECHA: 2-11-1996

JB - 06

FOTOGRAFIA TOMADA DEL NORD



FOTOGRAFIA TOMADA DESDE EL SUR

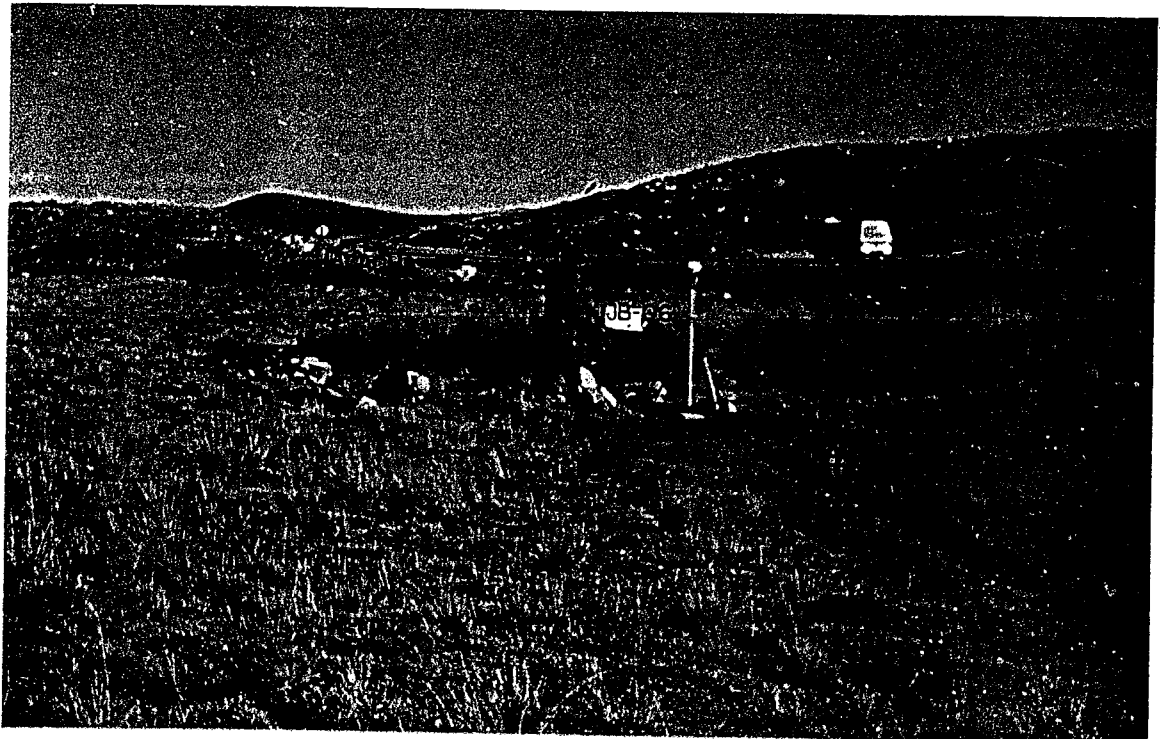

HOJA DE CAMPO G. P. S.

ESTACION JB-07
FECHA 02-DIC-1996
DIA JULIANO 337
Nº DE SESION 1
Nº DE DISKET _____
NOMBRE DE ARCHIVO JB07-337-1

PROYECTO ACHACACHI

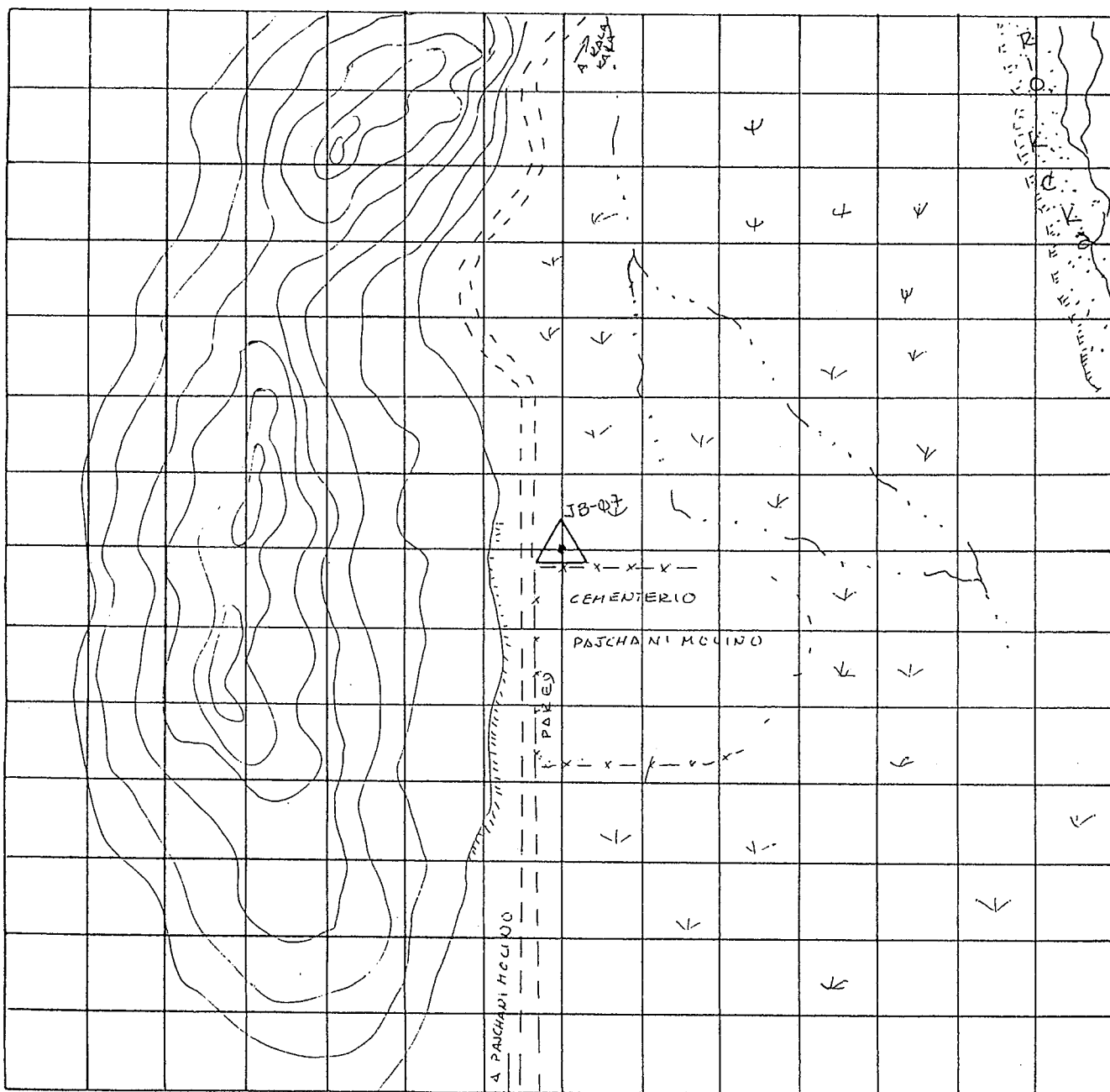

ESCALA: 1 CUADRO = 10 METROS

CROQUIS DEL AREA DE LA ESTACION



ESTACION: JB-07 LATITUD: _____ ESTABLECIDO POR: I.G.M.
 NUMERO FUNDIDO _____ LONGITUD: _____
 EN LA MARCA: _____ ELEV. (aprox): _____
 LUGAR: CEMENTERIO FECHA ESTAB: 26-NOV-1996
COMUNIDAD PASCHANI MOLINO DESIGNACION: JB-07
 PROV. OMASUYOS
 DEPTO. LA PAZ DATUM: _____
 PROPIETARIO O GUIA: _____ ORDEN: _____

CARACTERISTICA DISCO DE BRONCE DE
 de MARCA: 6 cms DE DIAMETRO
 FOTOGRAFIA TOMADA DESDE:
NW
NORTE

REFERENCIAS:	OBJETO	DISTANCIA	RUMBOS

GEOLOGIA DEL LUGAR: ARCILLA Y ROCA

DESCRIPCION DETALLADA DEL PUNTO:

La estacion JB-07 esta ubicada en el cementerio de la Comunidad Paschani Molino, en la esquina NW del cementerio, Provincia Omasuyos, departamento La Paz a 9 kms de Achacachi.

Para arribar al punto JB-07 partir de la poblacion de Achacachi (Plaza principal) continuar por la Av. sorata y con un recorrido de 0,6 kms hasta un puente pequeño, en este lugar se encuentra la calle Peñas, continuar por la calle Peñas con dirección a la planta electrica con un recorrido de 0,4 kms, de aqui continuar por el mismo camino y con un recorrido de 3 kms se cruza la comunidad Cala Cala, continuar y con un recorrido de 2 kms hasta llegar al cementerio de Paschani Molino lugar donde se encuentra la marca JB-07

La marca JB07 esta materializada por un disco de bronce de 6 cms de diametro, amparado en un bloque de concreto de 20 cms x 20 cms de lado, lleva la siguiente inscripcion: I.G.M. - JB-07 - 1996

REFERENCIAS DE OBSTRUCCIONES:

DIRECCION	DETALLE DE LA OBSTRUCCION	DISTANCIA APROX.

DESCRITA POR: TOMAS LARREA A.

ORGANIZACION: I.G.M.

FECHA: 27-DIC-1996

JB - 07

FOTOGRAFIA TOMADA DEL NOROCCIDENTE



FOTOGRAFIA TOMADA DEL NORTE

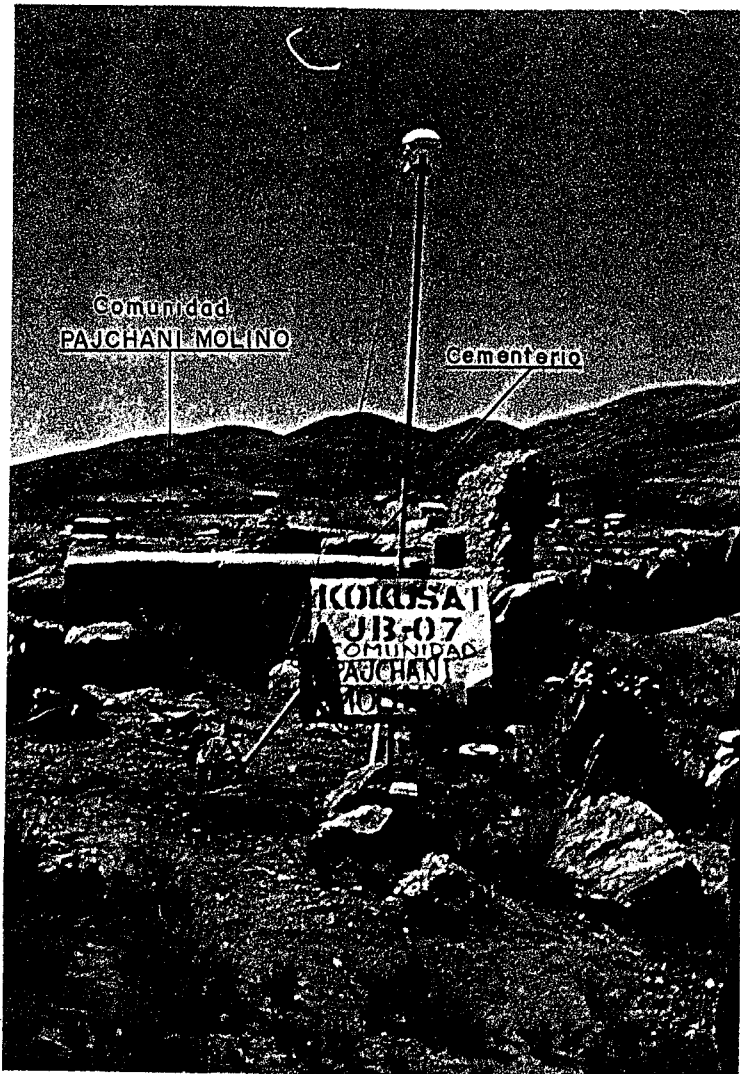

HOJA DE CAMPO G. P. S.

ESTACION JB-08
FECHA 02 DICIEMBRE - 1996
DIA JULIANO 337
Nº DE SESION 02
Nº DE DISKET _____
NOMBRE DE ARCHIVO _____

PROYECTO KARUSAI

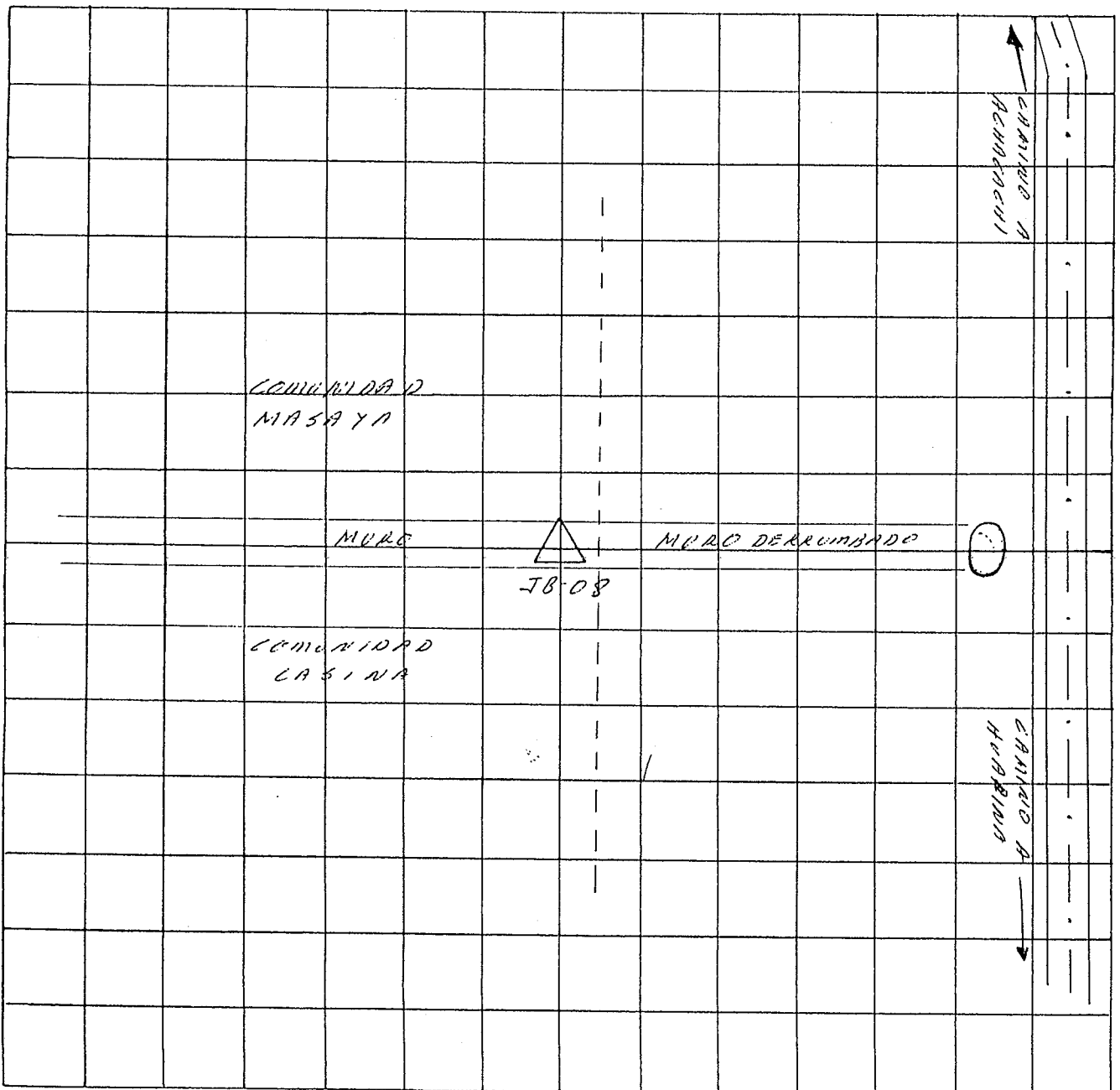

ESCALA: 1 CUADRO = 100 METROS

CROQUIS DEL AREA DE LA ESTACION

N

ESTACION: IB-08 LATITUD: _____
 NUMERO FUNDIDO _____ LONGITUD: _____
 EN LA MARCA: IB-08 ELEV. (aprox): _____
 LUGAR: Ciudades Masaya-Casima
 PROV. Masaya
 DEPTO. La Paz DATUM: _____
 PROPIETARIO O GUIA: _____

ESTABLECIDO POR: INSTITUTO GEOGRAFICO MILITAR
 FECHA ESTAB: 2-DICIEMBRE-1996
 DESIGNACION: IGM-IB-08-1996

REFERENCIAS:	OBJETO	DISTANCIA	RUMBOS

ORDEN: _____
 CARACTERISTICA DISCO DE BRONCE
 de MARCA: DE 5 CM. DIAMETRO
 FOTOGRAFIA TOMADA DESDE: _____

GEOLOGIA DEL LUGAR: _____

DESCRIPCION DETALLADA DEL PUNTO:

LA ESTACION IB-08 SE ENCUENTRA EN EL DEPTO. LA PAZ PARQUEIA
 MASAYOS EN EL LIMITE DE LAS CIUDADES MASAYA-CASIMA
 PARA LLEGAR AL IB-08 SE SALE DE LA PLAZA PRINCIPAL DE
 ACHACACHI POR EL CAMINO ASfaltado QUE CONDUCE A HERRERA,
 DESPUES DE RECORRER 3.0 KM SE LLEGA A UN ALCANTARILLADO,
 DE AHI CONTINUAR POR LA VENEZIA A CAMPO TRAVEZA SIN SE-
 PARARSE DE UN MUNDO DEBARRIBADO QUE ES EL LIMITE ENTRE
 LAS COMUNIDADES MASAYA Y CASIMA HASTA LLEGAR A UN
 CAMINO ANONIMADO DE TIERRA QUE CRUZA CON 4.00 KM.
 LA MARCA SE ENCUENTRA EN ESTE LUGAR EN EL MISMO
 MUNDO DEBARRIBADO.

LA MARCA ESTA MATERIALIZADO POR UN DISCO DE BRONCE
 DE 5 CM. DE DIAMETRO EMBOYADO EN UN BLOQUE DE CONCRETO
 Y LLEVA LA SIGUIENTE INSCRIPCION:
IGM-IB-08-1996

REFERENCIAS DE OBSTRUCCIONES:

DIRECCION	DETALLE DE LA OBSTRUCCION	DISTANCIA APROX.

DESCRITA POR: Cap. FRANKLIN BERTHAN A.
 ORGANIZACION: IGM

FECHA: 2-DIC-1996

JB - 08

FOTOGRAFIA TOMADA DEL PUNTO



FOTOGRAFIA TOMADA DESDE EL OESTE

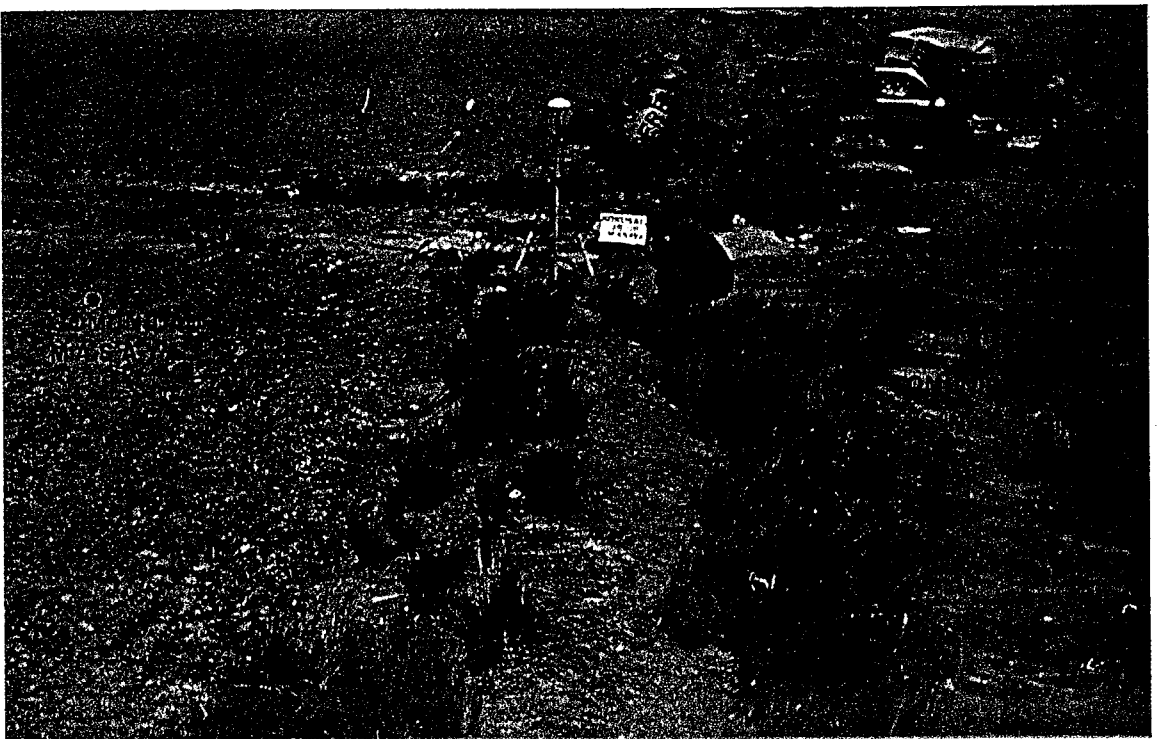

HOJA DE CAMPO G. P. S.

ESTACION JB-09
FECHA 02 DICIEMBRE - 1976
DIA JULIANO 338
Nº DE SESION 0
Nº DE DISKET _____
NOMBRE DE ARCHIVO _____

PROYECTO KCHUSAI

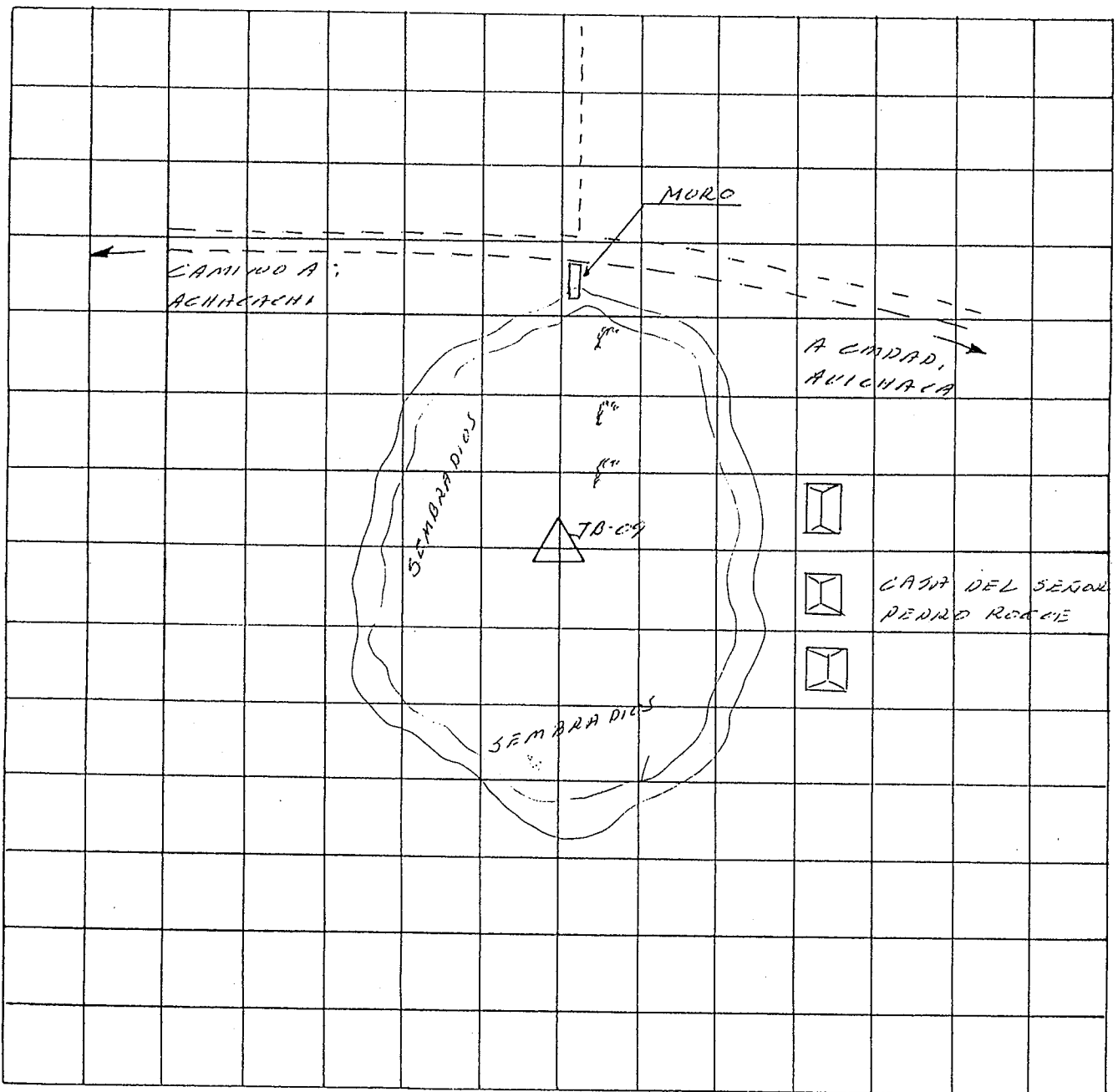

ESCALA: 1 CUADRO = ■ METROS

CROQUIS DEL AREA DE LA ESTACION

N
↓

A2-27

ESTACION: IB-09 LATITUD: _____
 NUMERO FUNDIDO _____ LONGITUD: _____
 EN LA MARCA: IB-09 ELEV. (aprox): _____
 LUGAR: CAMPAMENTO
 PROV. CARACAS
 DEPTO. LA PAZ DATUM: _____

ESTABLECIDO POR: INSTITUTO GEOGRAFICO MILITAR
 FECHA ESTAB: 2 DE JUNIO DE 1976
 DESIGNACION: I.G.M. IB-09-1976

PROPIETARIO O GUIA: PEDRO ROQUE (PROPIETARIO)

REFERENCIAS:	OBJETO	DISTANCIA	RUMBOS

ORDEN: _____
 CARACTERISTICA DISCO DE ALUMINIO
 de MARCA: DE 5 CM. DIAMETRO
 FOTOGRAFIA TOMADA DESDE: _____

GEOLOGIA DEL LUGAR: _____

DESCRIPCION DETALLADA DEL PUNTO:

LA ESTACION IB-09 SE ENCUENTRA EN EL DEPTO DE LA PAZ PROVINCIA CARACAS.
 PARA LLEGAR AL IB-09 SE SALE DE LA PLAZA PRINCIPAL DE BARRACACHU POR EL CAMINO QUE CONDUCE A PUERTO HUESTA, Y CON UN RECORRIDO DE 0.7 KM. SE CRUZA EL PUENTE QUE ESTA SOBRE EL RIO MIERA, DESPUES DE CRUZAR EL PUENTE A LA DERECHA EXISTE UN CAMINO QUE CONDUCE A LA CERRADA BUCARCA HASTA LLEGAR A UNA SENCILLACION DE CAMINOS CON 3.5 KM. CONTINUAR POR LA IZQUIERDA Y CON 4.5 KM SE LLEGA A UN MURO DE JICA, EN ESTE LUGAR ABANDONAR EL VEHICULO Y CONTINUAR A PIE (DEBRECIA) UNOS 100 MTS. HASTA LLEGAR A LA PROPIEDAD DEL Sr. PEDRO ROQUE, EN ESTE LUGAR SE ENCUENTRA LA MARCA.
 LA MARCA ESTA MATERIALIZADA POR UN BULON DE ALUMINIO DE 5 CM. DE DIAMETRO Y LLEVA LA SIGUIENTE INSCRIPCION
I.G.M. IB-09-1976

REFERENCIAS DE OBSTRUCCIONES:

DIRECCION	DETALLE DE LA OBSTRUCCION	DISTANCIA APROX.

DESCRITA POR: Sr. FERNANDEZ BELTRAN A.
 ORGANIZACION: I.G.M.

FECHA: 2-06-76

JB - 09

FOTOGRAFIA TOMADA DEL PUNTO



FOTOGRAFIA TOMADA DESDE EL OESTE



HOJA DE CAMPO G. P. S.

ESTACION JB-10
FECHA 3-DIC-1996
DIA JULIANO 338
Nº DE SESION 2
Nº DE DISKET
NOMBRE DE ARCHIVO JB10-338-2

PROYECTO KOKUSAI KOGYO CO LTDA.

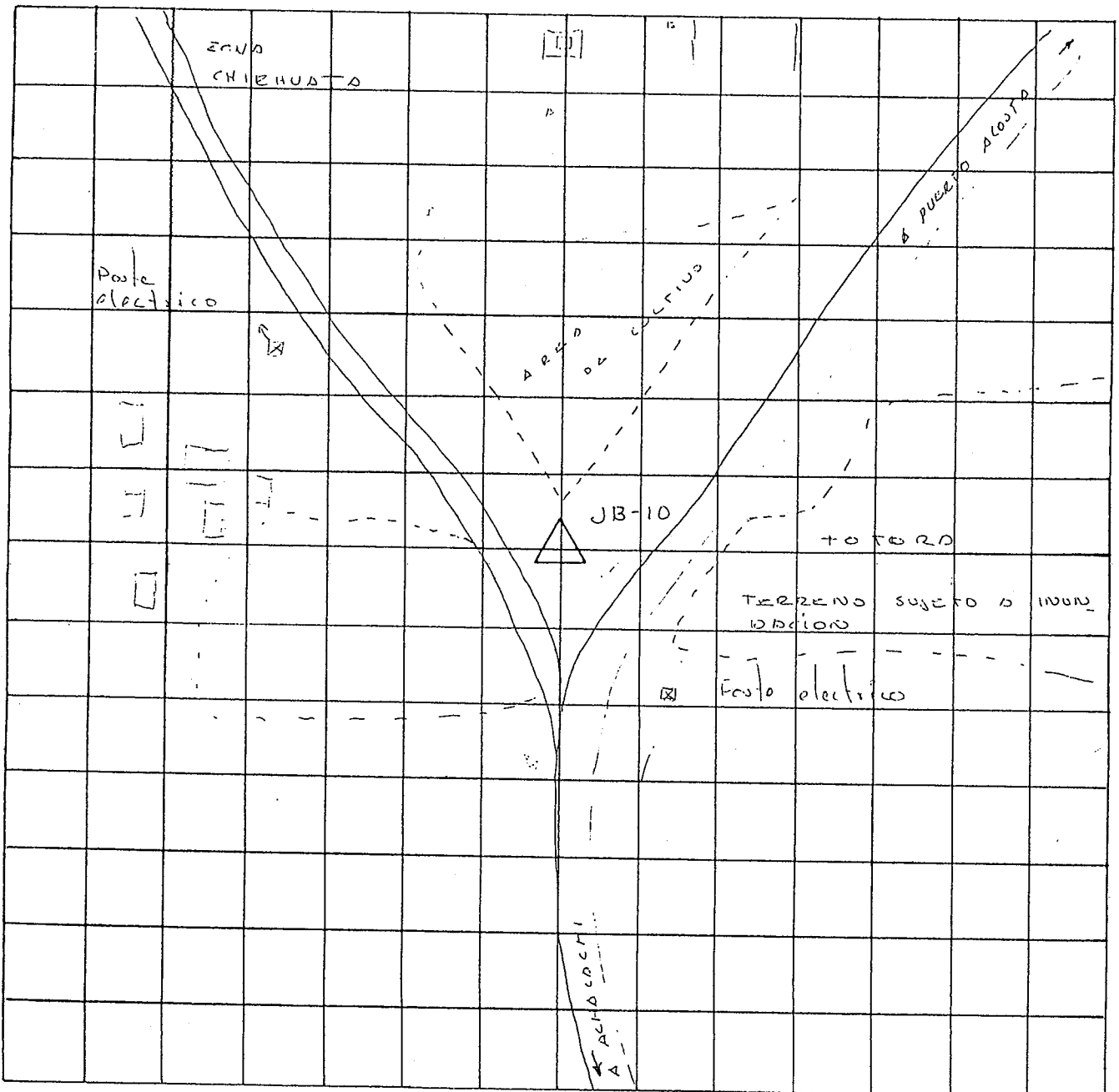

ESCALA: 1 CUADRO = ■ METROS

CROQUIS DEL AREA DE LA ESTACION



ESTACION: JB-10 LATITUD: _____ ESTABLECIDO POR: I.G.M.
 NUMERO FUNDIDO _____ LONGITUD: _____
 EN LA MARCA: JB-10 ELEV. (aprox): _____
 LUGAR: ZONA BELEN FECHA ESTAB: 3-DIC-1996
 PROV. _____ DESIGNACION: IGM-JB10-1996
 DEPTO. _____ DATUM: _____
 PROPIETARIO O GUIA: _____ ORDEN: G.P.S

REFERENCIAS:	OBJETO	DISTANCIA	RUMBOS
	POSTE ELECTRICO	74.2 mt	
	SA. SW CASO	101.5 mt	
	POST. TELEFONO	13.4 mt	

CARACTERISTICA Bloque de cemento
 de MARCA: BULO DE BRONCE
 FOTOGRAFIA TOMADA DESDE: EL
NORTE Y OESTE

GEOLOGIA DEL LUGAR:

DESCRIPCION DETALLADA DEL PUNTO: LA ESTACION JB-10 SE ENCUENTRA UBICADA EN EL DEPARTAMENTO DE LA PAZ EN LA PROVINCIA OMBUSUYOS, CANTON ACHACACHI COMUNIDAD BELEN GRANDE Y A 4,30 KM DE ACHACACHI CON DIRECCION NOR OESTE.

PARA LLEGAR A LA ESTACION JB-10 SE SIGUE EL SIGUIENTE ITINERARIO SALIR DE LA PLAZA PRINCIPAL DE ACHACACHI CON DIRECCION NOR OESTE POR LA CALLE SUR POR EL CAMINO QUE CONDUCE HACIA LA TRONCA DE LA P.M. HASTA LA TRONCA SE LLEGA CON 1,0 KM, DE AQUI CONTINUAR CON LA MISMA DIRECCION POR EL CAMINO QUE CONDUCE HACIA PUERTO ACOSTO Y CON UN KILOMETRAJE DE 4,30 KM. SE LLEGA AL LUGAR DE LA MARCA, QUE ES UNA BIFURCACION DE CAMINOS, EL PUNTO ESTO UBICADO EN EL LADO DERECHO DEL CAMINO PRINCIPAL, EXISTE PINTURA AMARILLA EN LA PROPIEDAD DEL SR. ALFREDO MENDOZA
LA MARCA ESTO MATERIALIZADA POR UN BLOQUE DE CEMENTO DE 20 X 20 CM. CON UN BULO DE BRONCE EN EL CENTRO Y HAY LA SIGUIENTE INSCRIPCION. IGM - JB-10 - 1996

REFERENCIAS DE OBSTRUCCIONES:

DIRECCION	DETALLE DE LA OBSTRUCCION	DISTANCIA APROX.

DESCRITA POR: Silvio Ruben Manrique
 ORGANIZACION: I.G.M.

FECHA: 3-DIC-1996

JB - 10

FOTOGRAFIA TOMADA DEL NORTE

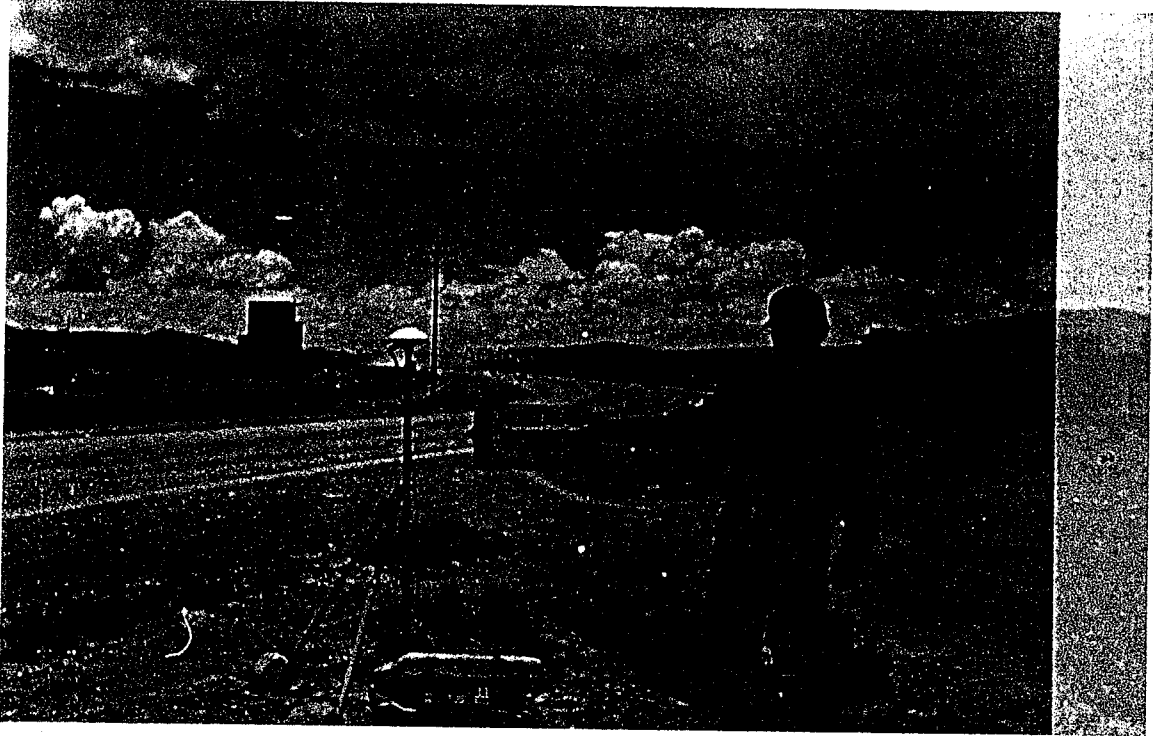

FOTOGRAFIA TOMADA DEL OESTE



HOJA DE CAMPO G. P. S.

ESTACION JB-11
FECHA 03-DIC-1996
DIA JULIANO 338
Nº DE SESION 0
Nº DE DISKET _____
NOMBRE DE ARCHIVO JB11-338-0

PROYECTO ACHACACHI

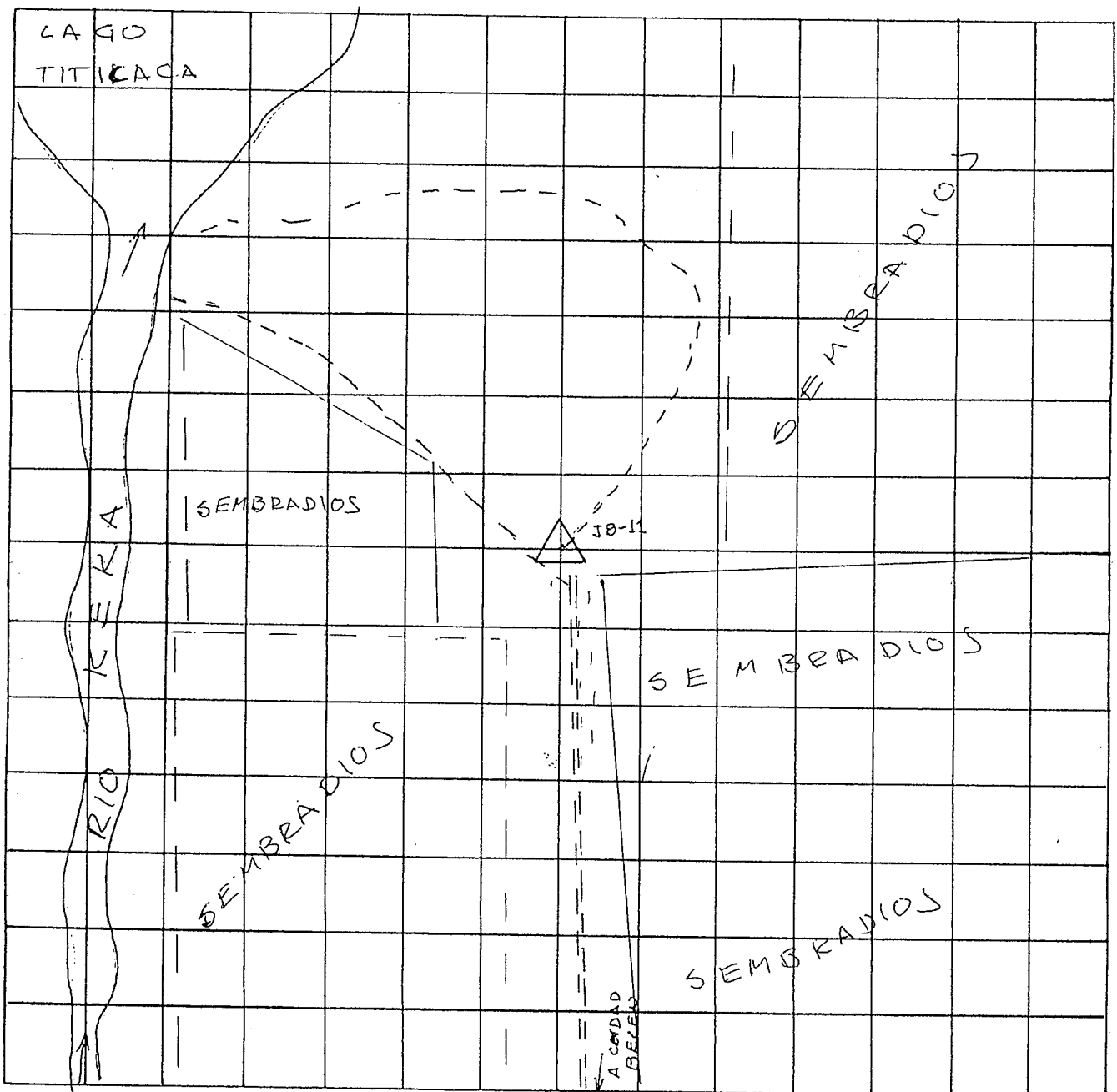

ESCALA: 1 CUADRO = 10 METROS

CROQUIS DEL AREA DE LA ESTACION



ESTACION: JB-11 LATITUD: _____ ESTABLECIDO POR: I.G.M.
 NUMERO FUNDIDO _____ LONGITUD: _____
 EN LA MARCA: _____ ELEV. (aprox): _____
 LUGAR: COMUNIDAD BELEN FECHA ESTAB: 30 - NOV. - 1996
ZONA LA ISLA DESIGNACION: JB-11
 PROV. OMASUYOS
 DEPTO. LA PAZ DATUM: _____
 PROPIETARIO O GUIA: _____

REFERENCIAS:	OBJETO	DISTANCIA	RUMBOS

ORDEN: _____
 CARACTERISTICA DISCO DE BRONCE
 de MARCA: DE 6 CMS DE DIAMETRO
 FOTOGRAFIA TOMADA DESDE:
NE
NW

GEOLOGIA DEL LUGAR: ARCILLOSO

DESCRIPCION DETALLADA DEL PUNTO:

La estacion JB-11 se encuentra en la comunidad BELEN, zona la isla, Provincia Omasuyos, Departamento La Paz, a 5 Km de la iglesia de la comunidad
Para arribar a la estacion JB-11, partir de la plaza principal de Achacachi por la carretera que conduce a Fecoma, con un recorrido de 3 Km se llega a un camino y un bloque de concreto al lado izquierdo del camino, continuar por el camino mencionado y con un recorrido de 1 Km. se llega a un camino, al lado derecho del camino (existe una cancha) bordear la cancha y continuar con direccion al W y con un recorrido de 5 Km se llega al final del camino lugar donde se encuentra la marca

La marca JB-11 esta materializada por un disco de bronce de 6cms de diametro, empotrado en un bloque de concreto de 20x20 cms de lado lleva la siguiente inscripcion: I.G.M. - JB-11 - 1996

REFERENCIAS DE OBSTRUCCIONES:

DIRECCION	DETALLE DE LA OBSTRUCCION	DISTANCIA APROX.

DESCRITA POR: GOF. TOMAS LARREA A.
 ORGANIZACION: I.G.M.

FECHA: 3 - DIC. - 1996

JB - 11

FOTOGRAFIA TOMADA DEL NOROESTE

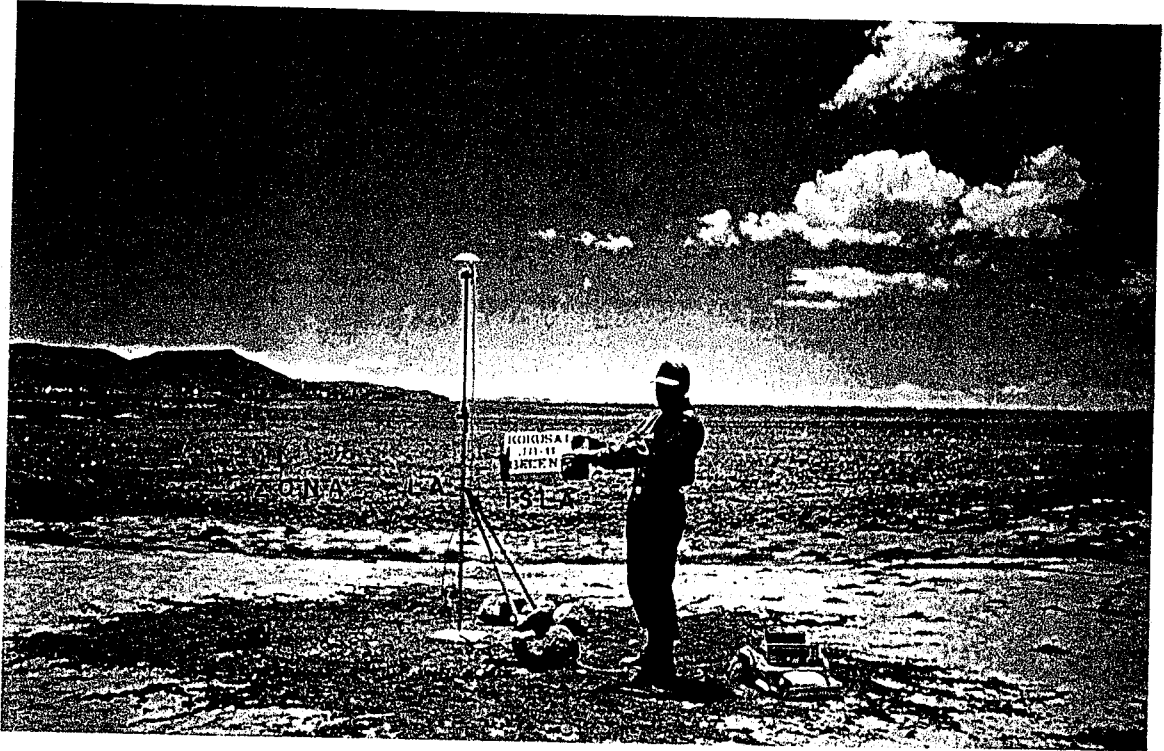

FOTOGRAFIA TOMADA DEL NOROESTE

