

添付一 2

主管部長	文書管理課長	主管課長	情報管理課長	技術情報課長

資料リスト (収集資料)

地域	南米	調査団	ラパス県村落開発機 材整備計画予備調査	調査の種類	予備調査	作成部課	
国名	ボリヴィア	等名称		現地調査期 間	平成15年11月10日-平成15年12月9日	担当者氏名	桜井 正信、久保 眞介

番号	資料の名称	形態	版型	ページ数	オリジナル コピーの別	部数	収集先名称又は発行機関	寄贈・購入 (価格)の別	取扱区分	利用 表示	利用者 所属氏名	納入予定日	納入 確認欄
1.	ESTRATEGIA DE DESARROLLO PRODUCTIVO	book	A4	179	copy	1	Direccion Departamental de Desarrollo Productivo Prefectura del Departamento de La Paz	寄贈					
2.	OFERTA DE SERVICIOS PARA SUS CAMINOS	book	A4	17	original	1	Servicio Prefectural de Caminos (SEPCAM La Paz)	寄贈					
3.	PLANIFICACION Y CONTROL DE OBRAS ANALISIS DE PRECIOS UNITARIOS	book	A4	116	original	1	Camara Departamental de la Construccion de La Paz	購入					
4.	GUIA DE PRODUCTOS Y SERVICIOS	book	A4	84	original	1	Presupuesto & Construccion	購入					
5.	ESTRATEGIA NACIONAL DE DESARROLLO AGRORECUARIO Y RURAL -Resumen de la Estrategia-	clip	A4	26	copy	1	Ministerio de Asuntos Campesinos Indigenas y Agropecuarios	寄贈					
6.	POLITICA NACIONAL DE APROVECHAMIENTO Y MANEJO DE SUELOS	book	A4	23	original	1	Ministerio de Asuntos Campesinos Indigenas y Agropecuarios	寄贈					
7.	PLAN NACIONAL DE APROVECHAMIENTO Y MANEJO DE SUELOS	book	A4	29	original	1	Ministerio de Asuntos Campesinos Indigenas y Agropecuarios	寄贈					
8.	PLAN DE RIEGO BOLIVIA	book	A4	13	original	1	Ministerio de Asuntos Campesinos Indigenas y Agropecuarios	寄贈					
9.	ANTEPROYECTO DE PRESUPUESTO GECCION 2004	clip	A4	17	copy	1	Prefectura del Departamento de La Paz	寄贈					
10.	PLAN DE DESARROLLO MUNICIPAL "BATALLAS" 2001-2005	clip	A4	60	copy	1	Centro de Capacitacion y Desarrollo Socio Economico "CCEDSE"	寄贈					

番号	資料の名称	形態	版型	ページ数	オリジナル コピーの別	部数	収集先名称又は発行機関	寄贈・購入 (価格)の別	取扱区分	利用 表示	利用 者 所属氏名	納入予定日	納入 確認欄
11.	PLAN OPERATIVO ANNUAL CRC-CALACALA, CA-PUTUNI	clip	A4	36	copy	1	Unidad de Coordinacion del Proyecto Achacachi "UCPA"	寄贈					
12.	MANUAL DE USOS Y APLICACIONES DE LOS EQUIPOS Y MATERIALES A SER DONADOS POR EL GOBIERNO JAPONES	clip	A4	37	copy	1	Unidad de Coordinacion del Proyecto Achacachi "UCPA"	寄贈					
13.	MANUAL DE USOS Y APLICACIONES DE LOS EQUIPOS METEOROLOGICOS A SER DONADOS A LA NUEVA ESTACION METEOROLOGICA	clip	A4	19	copy	1	Unidad de Coordinacion del Proyecto Achacachi "UCPA"	寄贈					
14.	PLAN DEPARTAMENTAL DE DESARROLLO ECONOMICO Y SOCIAL(PDDES 2003-2007) -Resumen-	clip	A4	37	copy	1	Prefectura del Departamento de La Paz	寄贈					
15.	PLAN DEPARTAMENTAL DE DESARROLLO ECONOMICO Y SOCIAL(PDDES 2003-2007)	book	A4	138	copy	1	Prefectura del Departamento de La Paz	寄贈					
16.	PLAN DEPARTAMENTAL DE RIEGO LA PAS	book	A4	103	copy	1	Direccion General de Riego, Prefectura del Departamento de La Pas	寄贈					
17.	INTITACION DIRECTA "CONSTRUCCION DEL CENTRO DE REVITALIZACION COMUNAL "	clip	A4	45	copy	1	Unidad de Coordinacion del Proyecto Achacachi "UCPA"	寄贈					
18.	TIPO DE CAMBIO OFICIAL Y PARALELO	clip	A4	16	copy	1	Banco Central de Bolivia	寄贈					
19.	PROGRAMA DE TRABAJO Y PRESUPUESTO DE ACTIVIDADES DE MANTENIMIENTO GESTION 2004	book	A4	40	copy	1	Servicio Prefectural de Caminos (SEPCAM La Paz)	寄贈					
20.	PROGRAMA DE MANTENIMIENTO Y RECONSTRUCCION DE CARRETERAS POR EMERGENCIAS GESTION 2004	book	A4	68	copy	1	Servicio Prefectural de Caminos (SEPCAM La Paz)	寄贈					
21.	POA 2004 -SEPCAM-	book	A4	65	copy	1	Servicio Prefectural de Caminos (SEPCAM La Paz)	寄贈					
22.	PLAN GENERAL DE DESARROLLO ECONOMICO Y SOCIAL 2003-2007 (PLAN BOLIVIA)	CD	-	-	copy	1	Presidencia de Republica	寄贈					
23.	NORMAS BASICAS DEL SISTEMA NACIONAL DE INVERSION PUBLICA	CD	-	-	copy	1	Ministerio de Hacienda	寄贈					
24.	MAPA POLITICO DEPARTAMENTO LA PAZ	sheet	B2	3	original	1	Servicio Prefectural de Caminos (SEPCAM La Paz)	寄贈					
25.	ORGANIGRAMA 2003 -DDDP-	sheet	A4	1	copy	1	Direccion Departamental de Desarrollo Productivo Prefectura del Departamento de La Paz	寄贈					
26.	UNIDAD DE DESARROLLO ORGANIZACION	sheet	A4	1	copy	1	Direccion Departamental de Desarrollo Productivo Prefectura del Departamento de La Paz	寄贈					
27.	INFORME GERENCIAL	book	A4	20	copy	1	Servicio Prefectural de Caminos (SEPCAM La Paz)	寄贈					

番号	資料の名称	形態	版型	ページ数	オリジナル コピーの別	部数	収集先名称又は発行機関	寄贈・購入 (価格)の別	取扱区分	利用 表示	利用者 所属氏名	納入予定日	納入 確認欄
28.	RESUMEN DE EQUIPOS SEPCAM LA PAZ	book	A4	18	copy	1	Servicio Prefectural de Caminos (SEPCAM La Paz)	寄贈					
29.	REQUERIMIENTO DE EQUIPO PARA LA CONSTRUCCION DE CAMINOS EN LA ZONA ALTIPLANICA ACHACACHI	sheet	A4	1	copy	1	Servicio Prefectural de Caminos (SEPCAM La Paz)	寄贈					
30.	POTENCIALIDAD PRODUCTIVAS	sheet	A4	1	copy	1	Direccion Departamental de Desarrollo Productivo Prefectura del Departamento de La Paz	寄贈					
31.	ORGANIGRAMA DE PROGRAMA DESARROLLO AGRICALA DEL AREA DE ACHACACHI	sheet	A4	1	copy	1	Direccion Departamental de Desarrollo Productivo Prefectura del Departamento de La Paz	寄贈					
32.	DESCRIPCION DE MAQUINARIA DE DANACION	sheet	A4	1	copy	1	Direccion Departamental de Desarrollo Productivo Prefectura del Departamento de La Paz	寄贈					
33.	LEY DEL DIALOGO NACIONAL	book	A4	12	original	1	Ministerio de Desarrollo Sostenible y Planificacion	寄贈					
34.	LINEAMIENTO BASICO DE LA NUEVA PROPUESTA DEL PROYECTO -RESUMEN-	sheet	A4	4	copy	1	Unidad de Coordinacion del Proyecto Achacachi "UCPA"	寄贈					

添付—3

アチャカチ地域の気象状況

(1) 一般気象

アチャカチ地域の気候は亜熱帯性高地気候であり、雨期・乾期の区分が明白である。年間降雨の大半が雨期に集中し、乾期においては乾燥した低温の日が多い。

年平均降雨量	: 620 mm	年平均気温	: 7.1 °C
平均最高気温	: 14.6 °C	平均最低気温	: -0.4 °C
年平均湿度	: 65.8 %	年平均風速	: 12.8 km/hr
年平均日照時	: 2,859 hr	年平均蒸発量	: 1,434 mm
年間降霜日数	: 170 days	年間降雪日数	: 4 days

(2) 月別降雨量

Estacion: HUARINA Altura: 3,825msnm

latitud: S 16°11

longitud: W 68°37

単位: mm

年	1月	2月	3月	4月	5月	6月	7月	8月	9月	10月	11月	12月	計
1983	44.0	43.3	48.0	49.3	18.9	3.3	5.2	39.9	23.4	22.2	14.8	161.1	473.4
1984	270.2	170.7	109.7	17.2	0.0	3.8	2.0	8.3	6.3	73.0	77.6	126.3	865.1
1985	179.4	117.3	138.2	51.7	12.5	42.4	0.0	2.4	35.4	79.1	153.1	127.1	938.6
1986	97.3	151.3	112.0	43.6	27.6	0.0	2.0	17.9	7.3	24.9	35.0	131.2	650.1
1987	117.8	40.1	35.7	28.2	18.2	0.6	13.4	18.6	7.8	41.8	79.4	70.8	472.4
1988	164.4	60.9	252.4	78.8	24.5	0.0	5.2	0.0	7.2	29.5	10.5	68.3	701.7
1989	106.5	76.5	60.3	36.8	14.4	0.0	2.6	12.1	9.3	16.3	25.7	82.2	442.7
1990	158.8	74.4	43.4	51.2	34.4	82.0	0.0	10.4	54.1	93.2	106.2	65.2	773.3
1991	26.8	66.5	111.6	32.1	26.9	47.2	0.0	0.4	10.8	27.8	44.0	29.0	423.1
1992	127.8	41.7	16.1	11.4	0.0	10.3	6.7	61.8	5.5	31.6	98.1	41.1	452.1
平均	129.3	84.3	92.7	40.0	17.7	19.0	3.7	17.2	16.7	43.9	64.4	90.2	619.3

(3) ケツカ川の流量

アチャカチ流観所(下流国道架橋地点)資料を基本に、湧水・既存灌漑システムでの取水を考慮した上流・中流・下流での河川流量(5年非超過確率年)を算定したものである。

単位: m³/s

地点	1月	2月	3月	4月	5月	6月	7月	8月	9月	10月	11月	12月	平均・計
アチャカチ	6.91	9.15	6.44	2.98	1.42	0.66	0.39	0.36	0.3	0.51	1.33	3.31	2.81
上流	5.75	7.67	5.31	2.45	1.15	0.53	0.31	0.33	0.38	0.42	1.1	2.72	2.34
中流	5.74	7.73	5.3	2.32	0.99	0.37	0.14	0.15	0.2	0.24	0.92	2.56	2.22
下流	5.52	7.62	5.18	2.21	0.89	0.28	0.02	0.05	0.1	0.11	0.81	2.43	2.10

単位: MMC

アチャカチ	18.5	22.14	17.25	7.74	3.81	1.7	1.06	0.97	0.79	1.36	3.45	8.88	87.65
上流	15.39	18.56	14.21	6.36	3.09	1.37	0.82	0.89	0.99	1.13	2.85	7.29	72.95
中流	15.38	18.7	14.21	6	2.64	0.96	0.37	0.41	0.53	0.63	2.39	6.86	69.08
下流	15.06	18.44	13.88	5.73	2.37	0.73	0.05	0.14	0.27	0.3	2.1	6.51	65.58

アチャカチ地域の農村及び社会インフラ状況

地域	地区センター (CRC & AC)	集落名	人口	戸数	面積(ha)	インフラ整備状況						
						教育	保健	水道	電気	集会所	輸送	道路
上流域	Chachacomani (CRC)	Chachacomani	2,314	630	27	4	2	1	3	1	3	1
		Coromata Alta	400	70	296	4	1	2	1	2	3	1
		Berenguela	230	40	141	2	1	1	1	2	1	2
		Corpaputu	1,500	250	19	3	1	1	1	1	2	1
		Pairumani	500	160	572	2	1	4	1	1	1	1
		Icrana	150	34	112	2	1	4	3	1	3	2
	Kerani (AC)	Kerani	2,500	420	320	4	2	4	2	2	4	2
		Coromata Media	500	138	575	2	1	2	2	2	3	1
		Coromata Baja	900	200	330	2	1	2	2	2	1	1
中流域	Cala Cala (CRC)	Cala Cala	550	240	713	3	1	5	2	1	3	1
		Barco Cala Cala	35	14	62	2	1	5	2	1	3	1
		Pongon Huyo	1,337	380	280	4	1	1	2	1	2	1
		Pajchani Molino	300	80	782	3	1	3	3	1	2	2
	Putuni (AC)	Putuni	180	39	225	2	1	3	1	2	1	2
		Marca Masaya	600	145	232	2	1	3	1	1	4	2
		Pajchani Grande	670	90	412	3	1	3	1	1	3	2
		Kjasina	900	200	66	2	1	3	1	1	2	2
		Jauirlaca (AC)	Jauirlaca	700	150	229	2	1	1	3	2	4
	Santa Comun	149	22	45	1	1	3	3	2	1	2	
	Santa Chico	180	30	179	1	1	3	3	2	1	2	
	Santa Grande	300	65	210	2	1	3	1	1	2	2	
	Avichaca	1,700	300	375	3	1	5	3	1	4	2	
	Cajon Pata	100	32	96	1	1	1	3	1	4	2	
	Tipampa	500	123	190	2	1	3	3	1	3	2	
下流域	Belen (CRC)	Belen	2,000	500	501	4	1	1	3	2	4	2
		Taramaya	1,500	350	392	2	1	1	3	1	4	2
		Arasaya Chico	250	80	155	1	1	3	3	2	3	2
		Arasaya Kentuyo	160	40	170	1	1	3	3	2	3	2
		Arasaya Patanivi	170	40	133	1	1	1	3	1	2	2
		Barco Belen	515	125	359	2	1	1	3	1	3	1
		Ciudad Achacachi	15,000	1,623	172	5	3	5	3	2	4	3
Total			36,790	6,610	8,370							

注1) CRC:Centros de rehabilitacion Comunal(村おこしセンター), CA:Centros de Area(地区センター)

注2) 教育: 5: E. tecnica 4: Medio 3: Intermedio 2: Basico 1: No
 保健: 4: Hospital 3: Dispensary 2: Health Center 1: No
 水道: 5: Supply Sys. 4: Comuni. Tap 3: Manual Pump 2: Under Con. 1: No
 電気: 3: Electricity 2: Under Con. 1: No
 集会所: 2: Exsting 1: No
 輸送: 4: Frequently 3: Daily 2: week 1: No
 道路: 3: Enough 2: Not enough 1: Bad

注3) 出展: ラパス県アチャカチ地区農村・農業開発計画調査報告書(1997年11月)をベースに補正

計画実施の経緯

年 度	実 施 内 容 等
1993	「ボ」国政府・農牧庁は、農業推進の基本戦略として「農業分野における中期開発目標 1994-1997」に沿い、「中規模農村都市農業開発プログラム」を策定した。このプログラムは国内の中核的農村都市地域及びその周辺地域において、農業生産・生活基盤を整備することにより、貧困の緩和・大都市(ラパス、コチャバンバ、サンタクルスの3大都市)への人口流入の抑制を図るものである。
1995. 10	アチャカチ地区は、「中規模農村都市農業開発プログラム」における優先地区と位置付けられ、F/S調査の実施を日本政府に要請。
1996. 7	本調査に係る事前調査が実施され、S/Wが締結された。
1996. 11	アチャカチ市及びその周辺農村を対象として農業農村開発計画策定に係るF/S調査が実施された。 ・フェーズⅠ調査：1996. 11～1997. 3 ・フェーズⅡ調査：1997. 5～1997. 12
1999. 8	アチャカチ地区農業開発計画基本設計調査を実施。 ・期間：1999. 8～2000. 3
2000. 6. 20	第1期建設工事に関するE/Nが締結された。 ・E/N限度額：8.17億円
2000. 7. 21	コンサルタント(内外エンジニアリング)契約の締結日
2000. 7～12	第1期建設工事に関する実施設計(D/D)および入札手続
2001. 1. 15	施工業者(大成建設)契約の締結日
2001. 1 ～2002. 3	道路封鎖等治安上の問題により、以下の3回にわたって工事が中断する。 ・2001年4月28日～5月3日(6日間) ・2001年6月20日～8月31日(72日間) ・2002年1月29日～3月3日(34日間)
2002. 3. 21	第1期建設工事完成引渡し日
2003. 3. 25	第1期建設工事の瑕疵検査実施

添付一6

ボリヴィア国内の主な建設業者リスト

SIGLA	RAZON SOCIAL	REPRESENTANTE	DIRECCION	ZONA
QUEIROZ GALVAO S.A.	EMPRESA CONSTRUCTORA QUEIROZ GALVAO S.A.	ING. ALOISIO MACHADO COSTA REIS	Calle Rosendo Gutiérrez N° 346 Esq. pasaje Jáuregui	Sopocachi
ASTALDI S.A.	CONSTRUCTORA ASTALDI S.A. (SUCURSAL BOLIVIA)	ING. LUIGI REALINI GIANNINI	Av. Iturrealde N° 1308 - Miraflores	Miraflores
COPESA	CONSTRUCTORA PETRICEVIC S.A.	ING. MILO PETRICEVIC RAZNATOVIC	Av. Arce - Edif. Multicentro Torre "B" piso 13	Sopocachi
ICA BOLIVIA	INGENIEROS CIVILES ASOCIADOS BOLIVIA S.A.	ING. EDGAR GUTIERREZ MERCADO	Edif. Las Dos Torres Piso 9, Av. 6 de Agosto N° 2577	Sopocachi
INGLOBOL	INGENIERIA GLOBAL BOLIVIANA LTDA	SRA. ROSARIO TREDINNICK DE GALVEZ	Calle Pedro Kramer N° 954	Norte
NIKKEN	CONSTRUCTORA NIKKEN BOLIVIANA S.A.	ING. SHIGERU SHOJI SATO	Calle Fernando Guachalla N° 453	Sopocachi
ALTO LTDA.	EMPRESA CONSTRUCTORA ALTO LTDA.	ING. ROBERTO TORRES PONCE DE LEON	Edif. Mcal. Ballivian P 11 Of. 1101, Calle Mercado N° 1328	Central
TAURO	EMPRESA CONSTRUCTORA TAURO S.R.L.	ING. HUGO S. TEJERINA PEÑARANDA	Calle Presbítero Medina N° 2431	Sopocachi
ILLIMANI	CONSTRUCTORA ILLIMANI S.R.L.	ING. LUIS FORNS-SAMSÓ DALENZ	Calle Pinilla Edif. Arcadia Piso 1 Of. C	Sopocachi
CBI S.R.L.	COMPAÑIA BOLIVIANA DE INGENIERIA S.R.L.	ING. JUAN AZCUI SANDOVAL	Calle Vinchenti N° 808	Sopocachi
ECLA LTDA	EMPRESA CONSTRUCTORA LATINOAMERICANA LTDA	LIC. MARCIA VARGAS POL	Edif. Mcal. Ballivian Piso 11 Of.1103-1105, Calle Mercado N° 1328	Central
CONCORDIA	CONCORDIA EMPRESA CONSTRUCTORA S.A.	EDWIN SAAVEDRA TOLEDO	Av Libertadores N° 100 (Curva Villa Olguín)	Sur Obrajes
CONVISA S.A.	CONSTRUCCIONES VIALES E HIDRAULICAS S.A.	ING. DAVID TERCEROS LEON	Calle Campos Pje. Villegas N° 1227, Anexo Edif. Artemis 3° Piso	San Jorge
BARTOS	EMPRESA CONSTRUCTORA BARTOS Y CIA. S.A.	ING. CRISTIAN TORRICO MORALES	Av. Arce N° 2081, Edif. Montevideo Piso 4, Of. 402	Sopocachi
ARES	CONSTRUCTORA ARES S.R.L.	ING. CARLOS DAZA MONTERO	Av. 3 N° 24, Auquisamaña	Sur Calacoto
SOCAIRE BOLIVIA S.A.	SOCIEDAD CONSTRUCTORA SOCAIRE BOLIVIA S.A.	ING. CARLOS WALTER TERAN POL	Edif. Csapek Piso 2, Of. 2C - final 20 de Oct. esq. Campos N° 2685	San Jorge
PORTICO LTDA.	EMPRESA CONSTRUCTORA PORTICO LTDA.	ING. FREDDY BRAVO AGUIRRE	Edif. Gundlach piso 4 Of. 402 - Calle Reyes Ortiz esq. F. Zuazo Torre Oeste	Central
QUIROGA	EMPRESA QUIROGA SRL	ING. RICARDO QUIROGA ANGULO	Edif. "El Colibri" Mezzanine Of. 7 Av. Busch N° 1173	Miraflores
SUDAMERICANA	SUDAMERICANA DE CONSTRUCCION SRL	ING. RICARDO JAVIER ARELLANO ALBORNOZ	Av. 20 de Octubre N° 1756 2do. Piso Of. 4	Sopocachi
GISHAY	EMPRESA CONSTRUCTORA GISHAY	LIC. GONZALO MANCILLA SILVA	Av. Bush N° 1370, Edif. Monterrey Piso 1 Of. 1B	Miraflores
UNION	UNION EMPRESA CONSTRUCTORA	ING. EDGAR VILLEGAS SALINAS	Edif. Rouma Of. 1 P.B. calle Roumá N° 1052	Sur Alto Obrajes
RAH GOMEZ	CONSTRUCTORA RAH GOMEZ	ARQ. RAUL ANGEL GOMEZ MELAZZINI	Calle Ricardo Mujía N° 1008 Esquina Jaimes Freire	Sopocachi

ANTEPROYECTO DE PRESUPUESTO 2004 (ラパス県の予算案 2004年)

INVERSION PUBLICA	(Bs)	(\$US)
AGROPECUARIO	8,677,163	1,119,634
ENERGIA	73,706,149	9,510,471
TRANSPORTE	113,207,606	14,607,433
SALUD Y SEGURIDAD SOCIAL	5,056,702	652,478
EDUCACION Y CULTURA	17,037,280	2,198,359
RECURSOS HIDRICOS	9,904,751	1,278,032
MULTISECTORIAL	5,628,478	726,255
URVANISMO Y VIVIENDA	4,975,340	641,979
sub-total	238,193,469	30,734,641
OTROS GASTOS		
SERVICIO PERSONALES	20,701,154	2,671,117
SERVICIO NO PERSONALES	14,310,436	1,846,508
MATERIALES Y SUNISTROS	14,429,215	1,861,834
ACTIVOS REALES	1,570,197	202,606
ACTIVOS FINANCIEROS	22,956,448	2,962,122
SERVICIO A LA DEUDA	37,366,844	4,821,528
TRANSFERENCIAS	69,475,729	8,964,610
IMPUESTO, TASAS Y REGALIAS	2,900	374
sub-total	180,812,923	23,330,700
TOTAL	419,006,392	54,065,341

* \$US 1=7.75 Bs

DISTRIBUCION DE INVERSION PUBLICA POR DIRECCION Y SERVICIO

INVERSION PUBLICA	(Bs)	(\$US)
SECRETARIA GENERAL	5,164,730	666,417
DIR. RR. NN. Y MEDIO AMBIENTE	2,633,894	339,857
DIR. DEPTAL DE DESARR. PRODUCTIVO	1,695,470	218,770
DIR. DEPTAL DE DESARR. DE INFRAESTRUCTURA	84,580,468	10,913,609
DIR. DEPTAL DE DESARR. SOCIAL	16,067,712	2,073,253
SERV. DPTAL AGROPECUARIO	6,867,141	886,083
SERV. DPTAL DE FOT. MUN. Y COMINTARIO	3,001,108	387,240
SERV. PREFEC. DE CAMINOS	118,182,946	15,249,412
Total	238,193,469	30,734,641

RECURSOS INTERNOS - RECURSOS EXTERNOS

RECURSOS INTERNOS	(Bs)	(\$US)
TRANSF. TGN - PART. POP	16,403,747	2,116,613
TRANSF. TGN. REC. DE CONTRAV.	6,614,052	853,426
TRANSF. TGN. FONDO DE COMPENSA.	45,884,189	5,920,541
TRANSF. TGN. I. E. H. D.	20,842,931	2,689,410
TRANSF. REC. ESP.	1,850,723	238,803
REC. ESP. - REGALIAS	304,381	39,275
REC. ESP. - OTROS REC. ESP.	16,286,072	2,101,429
sub-total	108,186,095	13,959,496
RECURSOS EXTERNOS		
-CAF HUELGA	11,629,732	1,500,611
-CAF TRANSP.	39,335,850	5,075,594
-CAF PRUDENC.	56,827,358	7,332,562
-BID	14,111,930	1,820,894
DONACION	8,102,504	1,045,484
sub-total	130,007,374	16,775,145
Total	238,193,469	30,734,641

PRESIDENCIA DE LA REPUBLICA

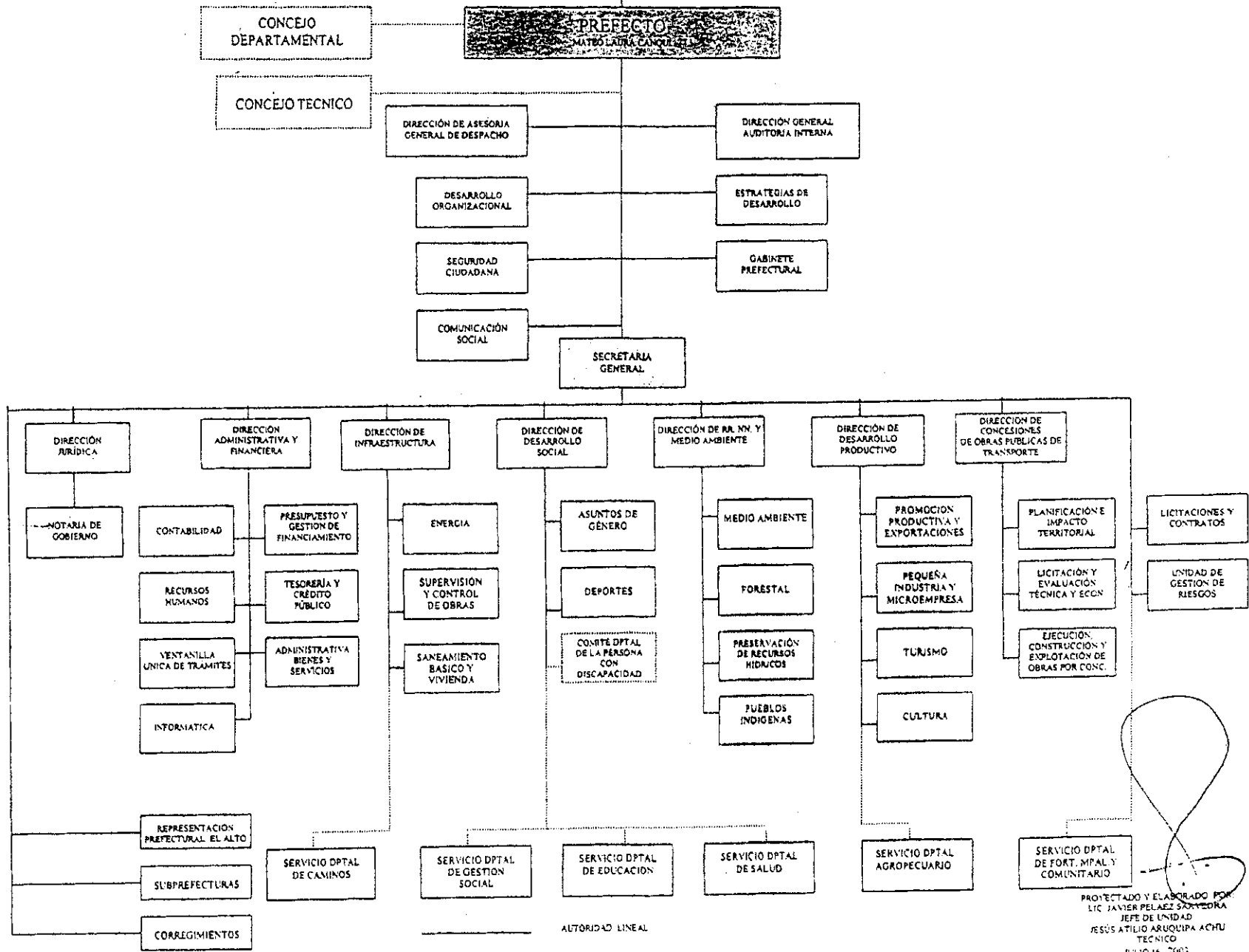

———— AUTORIDAD LINEAL
 AUTORIDAD FUNCIONAL

PROYECTADO Y ELABORADO POR LIC. JAVIER PELAEZ SANABEDRA JEFE DE UNIDAD JESÚS ATILIO ARUQUIPA ACHU TÉCNICO JULIO 16, 2003

ORGANIGRAMA 2003

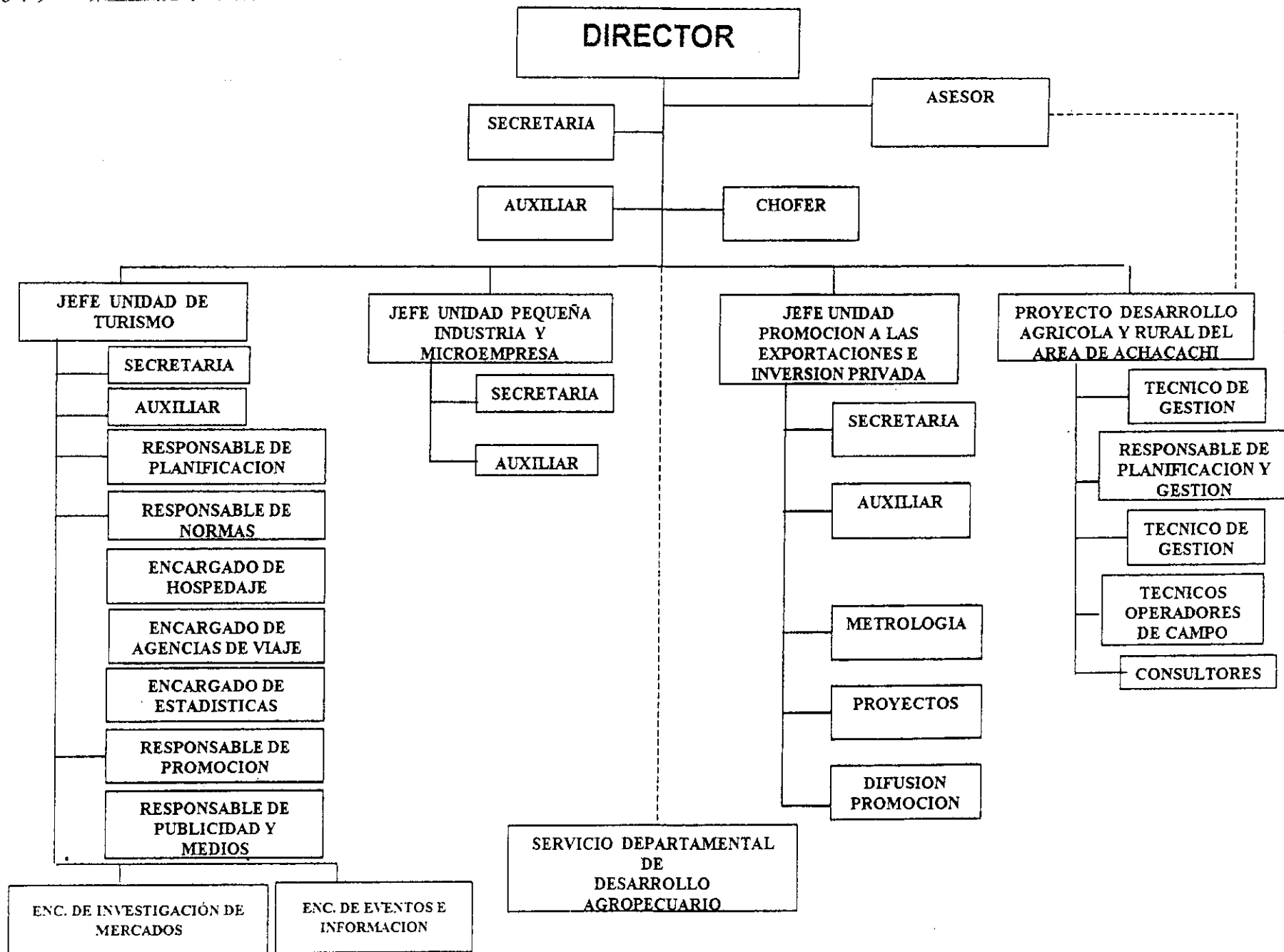

OFERTA DE PRODUCTOS Y SERVICIOS

2

添付—9A : SEPCAM La Paz の組織図

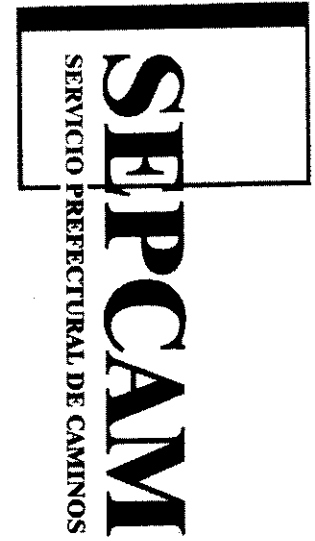

PREFECTURA DEL DEPARTAMENTO DE LA PAZ

ORGANIGRAMA DEL SEPCAM

—44—

ORGANIGRAMA DEL SEPCAM

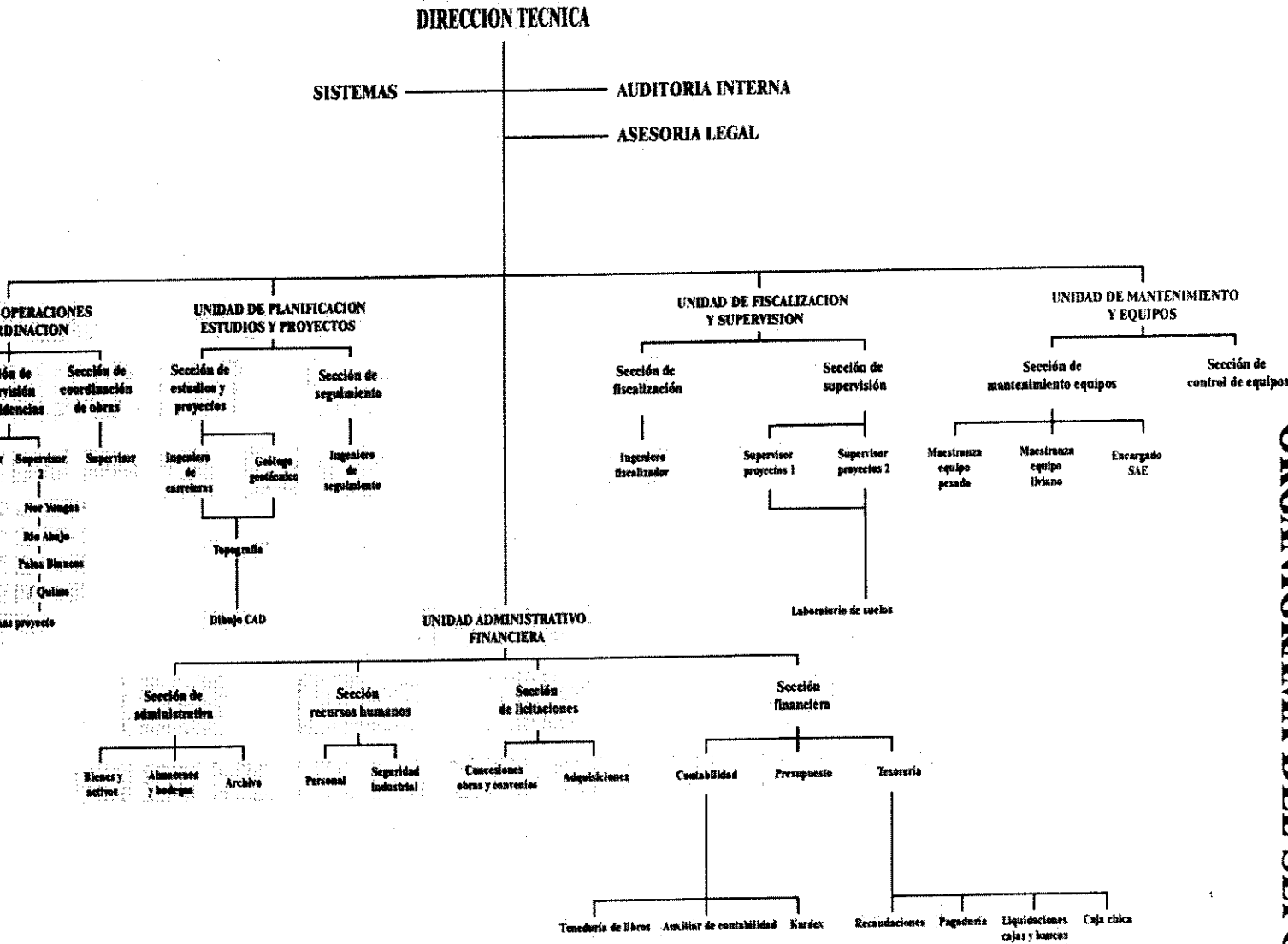

SEPCAM SEPCAM SEPCAM SEPCAM SEPCAM SEPCAM

添付—10 バタージャス市における「地域開発五カ年計画」内のプロジェクト例

-PLAN DE DESARROLLO MUNICIPAL "BATALLAS" 2001-2005-

Codigo:0065

Proyecto	MEJORAMIENTO DE CAMINOS VECINALES
Distrito y/o Cantón	Batallas, Peñas y Kerani
Población beneficiada	7 Comunidades, 917 familias
Costo estimado (GLB.)	<ul style="list-style-type: none"> • Inversión: \$US 66,500 • Preinversión: \$US 3,500
Fuentes de financiamiento	<ul style="list-style-type: none"> • Aporte Gobierno Municipal: \$US 14,000 (20 %) • Aporte Comunal: \$US 10,500 (15 %) • Aporte Entidades Financiadoras: \$US 45,500 (65 %)

Codigo:0066

Proyecto	CONSTRUCCION DE 1 PUENTE VEHICULAR(11m de una via)
Distrito y/o Cantón	Kerani
Población beneficiada	- Comunidades, 60 familias
Costo estimado (Por Metro)	<ul style="list-style-type: none"> • Inversión: \$US 3,610 • Preinversión: \$US 190
Fuentes de financiamiento (Por Metro)	<ul style="list-style-type: none"> • Aporte Gobierno Municipal: \$US 855 (22.5 %) • Aporte Comunal: \$US 570 (15 %) • Aporte Entidades Financiadoras: \$US 2,375 (62.5 %)

Codigo:0079

Proyecto	ELECTRIFICACION (4 kms.)
Distrito y/o Cantón	Chachacomani
Población beneficiada	1 Comunidades, 29 familias
Costo estimado (Por Metro)	<ul style="list-style-type: none"> • Inversión: \$US 8.55 • Preinversión: \$US 0.45
Fuentes de financiamiento (Por Metro)	<ul style="list-style-type: none"> • Aporte Gobierno Municipal: \$US 1.52 (16.7 %) • Aporte Comunal: \$US 1.35 (15 %) • Aporte Entidades Financiadoras: \$US 6.13 (68.3 %)

Codigo:0080

Proyecto	INSTALACION DE PANELES SOLARES
Distrito y/o Cantón	Chachacomani
Población beneficiada	4 Comunidades, 79 familias
Costo estimado (Por Familia)	<ul style="list-style-type: none"> • Inversión: \$US 807.5 • Preinversión: \$US 42.5
Fuentes de financiamiento (Por Familia)	<ul style="list-style-type: none"> • Aporte Gobierno Municipal: \$US 340 (40 %) • Aporte Comunal: \$US 127.5 (15 %) • Aporte Entidades Financiadoras: \$US 382.5 (45 %)

Codigo:0085

Proyecto	CONSTRUCCION DE SISTEMA DE MICRORRIEGO
Distrito y/o Cantón	Tuquí
Población beneficiada	1 Comunidades, 190 familias
Costo estimado (Por Metro)	<ul style="list-style-type: none"> • Inversión: \$US 25.00 • Preinversión: \$US 0.0
Fuentes de financiamiento (Por Metro)	<ul style="list-style-type: none"> • Aporte Gobierno Municipal: \$US 4.39 (17.6 %) • Aporte Comunal: \$US 3.75 (15 %) • Aporte Entidades Financiadoras: \$US 16.86 (67.4 %)

Codigo:0089

Proyecto	AMPLIACION Y REFACCION CANAL DE MICRORRIEGO Y CONSTRUCCION DE CANAL DE MICRORRIEGO
Distrito y/o Cantón	Kerani y Chachacomani
Población beneficiada	2 Comunidades, 90 familias
Costo estimado (Por Metro)	<ul style="list-style-type: none"> • Inversión: \$US 23.75 • Preinversión: \$US 1.25
Fuentes de financiamiento (Por Metro)	<ul style="list-style-type: none"> • Aporte Gobierno Municipal: \$US 3.75 (15 %) • Aporte Comunal: \$US 3.75 (15 %) • Aporte Entidades Financiadoras: \$US 17.50 (70 %)

統括基金	Directorio Unico de los Fondos (DUF)
<p>1999年に設立されたが、国民対話法の趣旨を踏まえて改訂された。以下の3つの基金を統括し、いずれも貧困基準に配慮した配分方式を採用のうえ、市町村が提案する事業を審査し資金供与を決定する。具体的には、</p> <ul style="list-style-type: none"> ① 無償資金協力を担当する国家生産性社会投資基金(FPS) ② 有償資金協力を担当する国家地方開発基金(FNDR) ③ 緊急雇用対策プログラム(Programa de Empleo de Emergencia: PLANE) <p>から成る。前2者①、②は既存の各種ファンドを継承したものだが、③はホルヘ・ギガロ政権時代(2001年8月～2002年8月)に設立されたものである。なお、上記3つの基金の2002年度の執行実績は合計で117百万ドルであった。</p>	

共同負担税基金	Fondo de Coparticipacion Tributaria (FCT)
<p>大衆参加法のもとで創設された、市町村への交付金制度。中央政府は歳入の20%を市町村の人口比率に対応した基準で配分される(ブラック・グラント方式、1995年時点で一人当たり約US\$21.30を配分)。</p> <p>予算使途を監視するために監視委員会(Comite de Vigilancia)という市民監視メカニズムが導入されている。</p>	

拡大 HIPC 資金	拡大重債務貧困国(Heavily Indebted Poor Countries: HIPC)
<p>ボリヴィアは援助依存度の高さにより、HIPC イニシアティブ適用国である。「拡大 HIPC イニシアティブ」のもとで支払いを免除された資金を特別口座に入金し、教育と医療の市町村連帯基金への配分(経常支出に活用)を差し引いた後に、一定の比率で教育(20%)、医療(10%)、市町村の生産社会インフラ事業(70%)の分野に配分(ブロック・グラント方式)。貧困基準に配慮した配分方式を採用。</p>	

アンデス開発公社(CAF)	Corporacion Andina de Fomento
<p>CAFは、アンデス地域(ベネズエラ、コロンビア、エクアドル、ペルー、ボリビア)の経済発展及び経済統合を金融面から促進する地域開発金融機関として1970年に設立されて以来、アンデス地域の均衡のとれた経済発展、域内経済統合を促進する重要な役割を果たしている。この融資は公共投資庁(VIPFE)を通して、公共事業を実施する資金に当てられる。なお、日本は1997年に国際協力銀行を通し総額1億ドルをCAFに融資している。</p>	

各種見返り資金	Recursos de Contravalor
<p>公共投資庁(VIPFE)は、無償にて供与された機材・物品の対価を積み立てて置いて、これを資金として、国内の公共事業を実施するもので、県・市町村単位で事業実施が可能である。日本の2KRの見返り資金もこの中の一歩である。</p>	

添付—12

我が国のボリヴィアに対する建機供与型協力

【無償資金協力】

年度	案件名	サイト	E/N 金額	主な供与機械	調達業者
1986	道路網整備計画	バンド、ベニー州他	5.10 億円	ブルドーザ 5 台、モータレーダ 4 台、スクレーパ 4 台、ホイローダ 2 台、振動ローラ 1 台、ダンプトラック 9 台、タンクローリ 2 台、ピックアップ 5 台、他	住商、伊藤忠、三菱、三井
1987	道路網整備計画	バンド、ベニー、ラパス州	10.00 億円	ブルドーザ、モータレーダ、エクスカバータ、ホイローダ、振動ローラ、ダンプトラック、小型トラック、トラクタ、発電機、排水溝資材、他	丸紅、伊藤忠、三菱、三井
1988	コチャバンバ州村道整備計画	コチャバンバ州	12.54 億円	ブルドーザ 21 台、モータレーダ 12 台、タイヤローラ 4 台、ジープ 6 台、コンクリートミキサ 5 台、コンプレッサ 11 台、他	丸紅、住商、伊藤忠、三菱、三井
1989	道路公団修理工場整備計画	ラパス、サンタクルス、ポトシ州	8.52 億円	旋盤、グラインダ、等工作機械	丸紅、兼松、伊藤忠、三菱、三井
1989	ポトシ農道整備計画	ポトシ州	7.58 億円	ブルドーザ 6 台、モータレーダ 4 台、ホイローダ 3 台、コンバインドローラ 4 台、ダンプトラック 15 台、コリグート管 1,645m	丸紅、住商、伊藤忠、三菱、三井、兼松
1990	ラパス農道整備計画	ラパス州	7.67 億円	ブルドーザ 6 台、モータレーダ 4 台、ホイローダ 3 台、コンバインドローラ 4 台、ダンプトラック 15 台、空気削岩機 12 台、砕石機 2 台、他	丸紅、住商、伊藤忠、三菱、三井、兼松
1991	チュキカ及びタリハ農道整備計画	ポトシ、チュキサカ、タリハ州	15.65 億円	ブルドーザ 14 台、モータレーダ 14 台、ホイローダ 10 台、コンバインドローラ 8 台、ダンプトラック 50 台、修理工作トラック 2 台、小型トラック 4 台、他	丸紅、住商、伊藤忠、三菱、三井、兼松
1992	オルロ農道整備計画	オルロ州	7.96 億円	ブルドーザ 7 台、モータレーダ 7 台、ホイローダ 6 台、コンバインドローラ 4 台、ダンプトラック 28 台、修理工作トラック 1 台、小型クレーン付トラック 2 台、燃料タンク車 3 台、給水タンク車 3 台、トレーラトラック 1 台、プラットフォーム式トラック 1 台、ピックアップ 1 台、他	丸紅、住商、伊藤忠、三菱、三井、兼松、新東亜交易
1994	地方都市道路補修用機材整備計画	エルアルト市、コチャバンバ市	9.27 億円	ブルドーザ 4 台、ホイローダ 4 台、ダンプトラック 23 台、他	伊藤忠、三菱

注：上記の内、「ラパス農道整備計画(1990)」は、2002年度にフォローアップ(資機材供与)が実施されており、2003年2月にトラックスペアパーツ(2,817千円)が供与済である。

1. ラパス県の道路延長(Longitud de Caminos)

単位 : km

Red	舗装(Pavimiento)	未舗装(No Pavimiento)	計
Fundamental(国道)	667	1,201	1,868
Departamental(県道)	38	1,356	1,394
Municipal(市町村道)	11	6,055	6,066
計	716	8,612	9,328

2. ラパス県道路運営管理団体 : SEPCAM La Paz(Servicio Prefectural de Caminos La Paz)

職員数

職 種	Administracion	Ingenieros	Mecanicos	operadores	Otros	Total
職員数	118	20	34	44	48	264

3. Residencia(地方事務所) SEPCAM La Paz

Residencia(郡)	Ubicacion(所在地)	Area de trabajo(範囲)	職員数
QUIME	QUIME	Provincias:Inquisivi-Loayza-Aroma	7
RIO ABAJO	ARANJUEZ	Aranjuez-Lipari-Valencia-Tahuapalca-Ventilla-Quillahuaya-Cochoni-Tirata-Lurata	10
PATACAMAYA	AUSAID - EL ALTO	Provincias:Loayza-Aroma-Gualberto villarroel-Los Andes-Pacajes-Ingavi	16
YARA	CARANAVI	Provincias:Caranavi-Larecaja-Sudyungas-Abel Iturralde-Franz Tamayo	15
SUD YUNGAS	CHULUMANI	Provincias:Nor Yungas-Sud Yungas-Inquisivi	16
ACHACACHI	ACHACACHI	Provincias:Omasuyos-Larecaja-Camacho-Munecas-Franz Tamayo	15
Residencia Total			79

4. RESIDENCIA ACHACACHI 事務所の所有状況(供与機材)

No	No Interno	TIPO	Ubicacion Exacta	Estado
1	CH-51 ^a	Chancadora	Sonacachi	Operable
2	CH-52 ^a	Chancadora	Sonacachi	Operable
3	CRN-59	Compactador	Batallas	Operable
4	CRN-61	Compactador	Batallas	Operable
5	CTA-80	Camion Cisterna Agua	Batallas	Operable
6	D7-76	Tractor	Apolo	Operable
7	GL-324	Generador	Copacabana	Operable
8	L-181	Pala Cargadora	Batallas	Operable
9	L-182	Pala Cargadora	Wilacala	Operable
10	M-411	Motoniveladora	Batallas	Operable
11	VD-854	Volqueta	Batallas	Operable
12	VD-857	Volqueta	Batallas	Operable
13	VD-868	Volqueta	Batallas	Operable

RESUMEN GENERAL DE EQUIPOS SEPCAM LA PAZ (ラパス県道路局)の機械保有状況

贈与又は引継ぎ先 DESCRIPCION	SEPCAM							COORDPAZ							JICA							MIN. HACIENDA						
	OPERACION		REPARACION		REMATE		TOTAL	OPERACION		REPARACION		REMATE		TOTAL	OPERACION		REPARACION		REMATE		TOTAL	OPERACION		REPARACION		REMATE		TOTAL
	O	O.R.	R.R.	REP.	EVAL	ASIG		O	O.R.	R.R.	REP.	EVAL	ASIG		O	O.R.	R.R.	REP.	EVAL	ASIG		O	O.R.	R.R.	REP.	EVAL	ASIG	
PALAS(ショベル)	2	1	1	1	0	3	8	1	4	1	2	2	2	12	2	1	0	1	1	0	5	0	4	2	0	7	0	13
MOTONIVELADORA(モータグレーダ)	0	2	2	1	2	7	14	0	6	0	0	0	5	11	0	6	1	1	0	8	1	5	1	0	12	0	19	
TRACTORES(フルト-サ)	0	7	4	1	2	12	26	4	15	4	3	6	16	48	0	3	2	2	0	7	0	3	4	2	14	0	23	
VOLQUETES(ダンプトラック)	0	3	11	2	6	15	37	2	11	2	1	11	2	29	4	12	2	1	6	25	0	3	4	1	25	0	33	
CAMIONES(トラック(大))	3	2	3	1	5	8	22	2	6	2	0	4	1	15	4	4	0	0	0	8	1	2	0	0	10	0	13	
CAMIONETAS(トラック(小))	6	16	7	3	15	8	55	0	1	0	0	1	1	3	1	3	2	1	0	7	0	0	0	0	0	0	0	
VARIOS(その他機材)	19	29	17	2	30	10	107	5	13	9	1	17	4	49	3	8	1	0	12	24	4	5	1	0	19	0	29	
Total	30	60	45	11	60	63	269	14	55	18	7	41	30	165	14	36	8	6	19	83	6	22	12	3	87	0	130	

贈与又は引継ぎ先 DESCRIPCION	TOTAL GENERAL (全体)						
	OPERACION		REPARACION		REMATE		TOTAL
	O	O.R.	R.R.	REP.	EVAL	ASIG	
PALAS(ショベル)	5	10	4	4	10	5	38
MOTONIVELADORA(モータグレーダ)	1	18	4	2	14	12	51
TRACTORES(フルト-サ)	4	28	14	8	22	27	103
VOLQUETES(ダンプトラック)	6	29	19	5	48	17	124
CAMIONES(トラック(大))	10	13	5	1	19	9	57
CAMIONETAS(トラック(小))	7	20	9	4	16	9	65
VARIOS(その他機材)	31	55	28	3	78	14	209
Total	64	173	83	27	207	93	647

現在:237台は稼動中
110台は修理中
300台は廃棄処分予定

CLASIFICACION DE EQUIPOS SEPCAM LA PAZ
REGISTRO SAE ← (System Administration de Equipo) 燃料の種類

ITEM	CODIGO INSTITUCION	DESCRIPCION DE EQUIPO	NUMERO INTERNO	HOROMETRO SAE	MARCA DE EQUIPO	MODELO DE EQUIPO	AÑO	SERIE DE EQUIPO	TIPO DE COMBUST.
EQUIPOS SEPCAM LA PAZ EN REGULAR ESTADO DE OPERACION									
1	SC	MARTILLO ROMPE ASFALTO	MRA-5	4,00					G
2	SD	VAGONETA	MO-002	6,00	TOYO	HDJ100	01		D
3	SC	APISONADOR MANUAL	AP-02	19,00	WAKER	BS60V	90		G
4	SC	MOTOSIERRA	MTS-01	19,00	DOLMA		99		G
5	SC	COMPRESOR MANUAL	CMP-49	30,00					G
6	SC	APISONADOR MANUAL	AP-01	52,00	WAKER	BS60V	90		G
7	SC	MOTOR FUERA DE BORDA	MFB-32	75,00	SUZU	DT40	79	04003131728	G
8	SC	BANCO DE PRUEBA	BUI-3	120,00	BACHA	10	91	EH0504	D
9	SC	GENERADOR	GL-01	158,00	KOLER	80R07J	89	318824	G
10	SC	CHANCADORA PRIMARIA	CH-25A	285,00	FREPA	CR5250	90	1506295	N
11	SC	FUMIGADOR A VAPOR	FV-12	300,00	SIEMB	SC908	90		K
12	SC	BOMBA DE AGUA	B4-44	500,00	WAKER	PT4B	93	655701327	G
13	SC	GRUA TELESCOPICA	GH-2	572,00	AUSTI	110	75	M1103148	D
14	SC	COMPACTADOR ROD.VIBRATOR	CRV-01	608,00	WAKER	RS800	95	658501004	G
15	SC	TORNO	TOR-14	661,00	IMOR	TSL1000	89	Y73333	E
16	SD	VAGONETA	MO-001	678,00	TOYO	HDJ100	01	LG-NMEX	D
17	SC	ESCOBA PINTA ASFALTO	EPA-8	760,00	HILAR	DT1989	91	GEXR0686	D
18	SC	SOLDADOR	SE4-58	903,00	NISHI	TSW450D	92	40031	D
19	SC	COMPACTADOR ROD.VIBRATOR	CRV-02	1070,00	WAKER	RS800	95	658501003	G
20	SC	MONTA CARGA	MCA-5	1165,00	HYSTE	HR40K	89	C3Y2521	G
21	SC	SOLDADOR	SE4-57	1207,00	NISHI	TSW450D	93	40020	D
22	SC	GENERADOR	GL-400	1332,00					G
23	SC	VAGONETA	MO-186	1595,00	TOYO	FJ60L	92	0035095	G
24	SC	COMPRESORA	CC-124	1677,00	AIRMA	POS570	89	4120116	D
25	SC	CAMION DIST.ASFALTO	CDA-13	1744,00	INTER	4900	93	LH264839	D
26	SC	CAMIONETA	PW-460	1874,00	TOYO	FZJ75LP	95	0038253	G
27	SC	UNIDAD PREPARADORA DE ASF	UPA-10	1976,00	FREPA	300	90	03881	D
28	SC	MOTONIVELADORA	M-208	2000,00	HWB	140S	85	1405369	D
29	SC	CHANCADOR SECUNDARIA	CH-28B	2058,00	PARKE	CR1136	89	IS0653240981	N
30	SC	COMPACTADOR DE RODILLO LI	CRLV-44	2094,00	DINAP	CA25	90	6938655	D
31	SC	PLANTA DILUIDORA DE ASFALTO	PDA-5	2122,00	SUPER	SGC400	94	175	D
32	SC	BOMBA DE AGUA	B4-62	2200,00	WACKE	PT4B	95	655701358	G
33	SC	COMPACTADOR ROD.VIBRATOR	CRLV-16	2296,00	DYNAP	CA25	92	6938603	D
34	SC	COMPRESORA MANUAL	CM-51	2300,00					N
35	SC	FUMIGADOR A VAPOR	FV-23	2300,00	CAMCO	K800	90	M458	G
36	SC	GENERADOR	GL-239	2494,00	CAT	3408	90	67U5216	D
37	SC	TORNO	TOR-19	2500,00	IMOR	650	86	0265417-069	N
38	SC	TORNO	TOR-2	2500,00	BEAR	1872	89	CL189D	N
39	SC	TORNO	TOR-25	2500,00	NARDI	ND325	88	B9HXNDDCS-651	N
40	SC	CAMION DIST.ASFALTO	CDA-11	2839,00	INTER	4900	92	LH264835	D
41	SC	GENERADOR	GL-338	2847,00	KHOEL	12RZ1	93	292428	D
42	SC	CAMIONETA	PW-461	3043,00	TOYO	FZJ75LP	95	0038255	G
43	SC	CAMIONETA	PW-459	3119,00	TOYO	FZJ75LP	95	0038250	G
44	SC	CAMIONETA	PW-272	3360,00	TOYO	FJ75	89	9004620	G
45	SC	GENERADOR	GL-349	3525,00	NEGRI	D2296	79	333621	D
46	SC	CAMION AGUATERO	CTA-89	3543,00	FIAT	150N	93	29606	D
47	SC	SOLDADOR	SE4-50	3595,00	NISHI	TSW450D	89		D
48	SC	SOLDADOR	SE4-43	3693,00	DENYO	DCI450E	89	1107050	D
49	SC	CAMION AGUATERO	CTA-87	3989,00	FIAT	150N	93	29604	D
50	SC	CAMIONETA	PW-393	4280,00	TOYO	YN106L	90	0014187	G
51	SC	SOLDADOR	SE4-5	4453,00	LNCO	SAE400	89	A957757	G
52	SC	PALA	L-216	4507,00	FIATA	FR18	94	R189TC00102	D
53	SC	TORNO	TOR-9	4728,00	IMOR	650	89	46713	E
54	SC	PALA	L-150	4734,00	CAT	966C	90	18800813	D
55	SC	VOLQUETE	VD-908	4788,00	INTER	F2554	93	MH446350	D
56	SC	VOLQUETE	VD-893	4849,00	INTER	2554	93	446334	D
57	SC	CAMIONETA	PW-240	4952,00	TOYO	FJ75LP	88	9003457	G
58	SC	VOLQUETE	VD-895	4990,00	INTER	F2554	93	MH446352	D
59	SC	JEEP	J-80	5132,00	TOYO	FJ40LVK	78	250498	G
60	SC	PALA	L-217	5156,00	FIATA	FR18	94	R189TC00103	D
61	SC	CAMIONETA	PW-396	5426,00	TOYO	YN106L	92	0015287	G
62	SC	EXCAVADORA	EXC-5	5475,00	CAT	E-90	90	INF09023	D
63	SC	GENERADOR	GL-240	5603,00	CAT	3306	89	66D37175	D

ガソリン
ディーゼル

電力
灯油

11/5

CLASIFICACION DE EQUIPOS SEPCAM LA PAZ

REGISTRO SAE

ITEM	CODIGO INSTITUCION	DESCRIPCION DE EQUIPO	NUMERO INTERNO	HOROMETRO SAE	MARCA DE EQUIPO	MODELO DE EQUIPO	AÑO	SERIE DE EQUIPO	TIPO DE COMBUST.
64	SC	CAMION ESTACAS	CP-169	5708,00	INTER	4600	93	NH458316	D
65	SC	VOLQUETE	VD-898	5723,00	INTER	F2554	93	HM446340	D
66	SC	CHANCADOR SECUNDARIA	CH-29B	5773,00	FREPA	CR1136	88	IS0653230981	N
67	SC	VOLQUETE	VD-897	5885,00	INTER	2554	93	446339	D
68	SC	COMPACTADOR	CRLV-17	5936,00	DYNAP	CA25	92	693B604	D
69	SC	EXCAVADORA	EXC-6	5999,00	KOMA	PC200	91	38398	D
70	SC	VOLQUETE	VD-776	6152,00	INTER	F1954	89	XK4670818	D
71	SC	TRACTOR	D7-29	6220,00	CAT	D7G	78	92V5043	D
72	SC	VOLQUETE	VD-891	6283,00	INTER	2554	93	446333	D
73	SC	VOLQUETE	VD-896	6324,00	INTER	F2454	93	NH446338	D
74	SC	GENERADOR	GL-331	6517,00					D
75	SC	VAGONETA	MO-109	6659,00	TOYO	FJ60LVK	84	001556	G
76	SC	VOLQUETE	VD-890	6911,00	INTER	F2554	93	NH446352	D
77	SC	VOLQUETE	VD-789	7075,00	INTER	F1954	89	XK4670819	D
78	SC	CAMION AGUATERO	CTA-75	7091,00	INTER	U5938	92	LH264830	D
79	SC	VOLQUETE	VD-839	7094,00	INTER	4900	91	1HTSHZ2R6LH26482	D
80	SC	VOLQUETE	VD-775	7169,00	INTER	F1954	89	XK4670817	D
81	SC	GRUA TELESCOPICA	GH-4	7320,00	ISUZU	CTR80	92	272032	D
82	SC	CHANCADOR SECUNDARIA	CH-22B	7590,00	NAKA	PFVME2	81	61624	N
83	SC	CAMIONETA	P-166	7697,00	GMC	C-20	85	99G254NHKJC00484	G
84	SC	GENERADOR	GL-301	7911,00	DENYO	DCA125K	89	1327983	D
85	SC	CAMION CISTERNA	CT-91	8070,00	INTER	F1954	89	1HTLDTVN8K670801	D
86	SC	VOLQUETE	VD-899	8084,00	INTER	F2554	93	NH446341	D
87	SC	VOLQUETE	VD-774	8139,00	INTER	F1954	89	XK4670816	D
88	SC	SOLDADOR	SE4-45	8244,00	DENYO	DCA45D	89	1107052	G
89	SC	CHANCADORA PRIMARIA	CH-33A	8386,00	NAKA	PFVN1E2	81	NCE3018	N
90	SC	VOLQUETE	VD-840	8642,00	INTER	4900	91	1HTSHZ2L8LH26482	D
91	SC	TRACTOR	K7-51	8819,00	KOMA	D75A1	89	50210	D
92	SC	TRACTOR	K7-49	8895,00	KOMA	D75A1	89	50208	D
93	SC	VOLQUETE	VD-491	9103,00	REN	GLR230	85	MD101852	D
94	SC	TRACTOR	K7-46	9112,00	KOMA	D75A1	89	50505	D
95	SC	TRACTOR	TR-11	9119,00	CAT	814B	90	16Z00303	D
96	SC	CAMIONETA	PW-378	9183,00	TOYO	FJ75LP	90	0103844	G
97	SC	VAGONETA	MO-183	9212,00	NIS	Y60	94	125065	G
98	SC	TRACTOR	K7-50	9246,00	KOMA	D75A1	89	50209	D
99	SC	CAMIONETA	PW-256	9366,00	TOYO	FJ75LP	89	75523	G
100	SC	CAMIONETA	PW-366	9426,00	TOYO	FJ75LP	93	0103273	G
101	SC	CAMION TRAILER	CAT-21	9496,00	VOLVO	N10	89	619827	D
102	SC	VAGONETA	MO-131	9771,00	TOYO	FJ62LV	88	FJ620644502	G
103	SC	CAMIONETA	PW-320	9835,00	TOYO	FJ75LP	93	0094462	G
104	SC	CAMIONETA	PW-254	9839,00	TOYO	FJ75LPK	89	75440	G
105	SC	CAMIONETA	PW-253	10247,00	TOYO	FJ75LPK	89	75428	G
106	SC	CAMION CALENTADOR DE ASFA	CCA-2	10316,00	TENGE	THB1114	80	1521978	D
107	SC	CAMIONETA	PW-325	10645,00	TOYO	FJ75LP	93	0966633	G
108	SC	PALA	L-176	11015,00	FIATA	FR15B	91	596089	D
109	SC	CAMIONETA	PW-365	11073,00	TOYO	FJ75LP	93	0103255	G
110	SC	SOLDADOR	SE4-14	12271,00	LINCO	SAE400	82	A957806	D
111	SC	COMPRESORA	CC-86	12404,00	INGER	DR600	76	89826V75500	D
112	SC	COMPACTADOR NEOMATICO	CRN-41	13029,00	SAKAI	TS7409	79	33593	D
113	SC	SOLDADOR	SE4-6	13040,00	LINCO	SAE400	82	A957798	D
114	SC	GENERADOR	GL-221	13142,00	JD	30D	81	800677	D
115	SC	CAMIONETA	PW-245	13387,00	TOYO	FJ75LP	86	93452	G
116	SC	GENERADOR	GL-302	13539,00	DENYO	DCA20K	89	2852135	D
117	SC	COMPACTADOR NEOMATICO	CRN-40	13643,00	SAKAI	TS7409	79	32875	D
118	SC	CAMIONETA	PW-162	13974,00	TOYO	FJ45LPK	80	FJ45259282	G
119	SC	PALA	L-118	14300,00	JD	JD644B	80	350324T	D
120	SC	TRACTOR	D6-142	14430,00	CAT	D6D	79	4X3014	D
121	SC	VAGONETA	MO-134	14653,00	TOYO	FJ62LV	88	FJ070722	G
122	SC	TRACTOR	D6-134	15460,00	CAT	D6C	74	24U909	D
123	SC	TRACTOR	D7-28	15988,00	CAT	D7G	76	92V5042	D
124	SC	MOTONIVELADORA	M-147	16435,00	HMB	435M	75	3510	D
125	SC	TRACTOR	D6-123	17836,00	CAT	D6C	74	24U778	D
126	SC	CAMIONETA	PW-257	17973,00	TOYO	FJ75LP	80	75574	G
127	SC	OMNIBUS	OMB-8	18157,00	DODGE	D700	76	TO29807	G

2/15

CLASIFICACION DE EQUIPOS SEPCAM LA PAZ
REGISTRO SAE

ITEM	CODIGO INSTITUCION	DESCRIPCION DE EQUIPO	NUMERO INTERNO	HOROMETRO SAE	MARCA DE EQUIPO	MODELO DE EQUIPO	AÑO	SERIE DE EQUIPO	TIPO DE COMBUST.
128	SC	CAMIONETA	PW-159	18258,00	TOYO	FJ45LPK	80	FJ45258609	G
129	SC	TRACTOR	D6-75	18706,00	CAT	D6C	74	24U613	D
130	SC	MOTONIVELADORA	M-218	18774,00	HWB	140S	75	399	D
131	SC	JEEP	J-82	19034,00	TOYO	FJ40LVK	80	FJ40321342	G
132	SC	VAGONETA	MO-102	19319,00	TOYO	FJ55LV	80	FJ55119419	G
133	SC	MOTONIVELADORA	M-278	19886,00	JD	JD670A	80	09630T	D
134	SC	MOTONIVELADORA	M-228	20533,00	HWB	140S	75	446	D
135	SC	OMNIBUS	OMB-12	23327,00	DODGE	D400	75	TO20929	G
136	SC	TRACTOR	D7-27	26000,00	CAT	D7G	78	92V5041	D
137	SC	JEEP	J-35	26693,00	TOYO	FJ40LVK	70	FJ73555	G
138	SD	BOMBA DE AGUA	B4-01		BRIGGS		00		G
139	SC	CHANCADOR SECUNDARIA	CH-21B		NAKA	PFVN1E2	81	MFE1011	N
140	SC	COMPRESOR MANUAL	CMP-50						G
141	SC	MARTILLO NEONATICO (DRILL)	MNT-157						G
142	SC	REMOLQUE	RM-40		NIPON	NL2507L	77	NL2507L-01	N
143	SC	REMOLQUE	RM-49		KRONE	SR225CT	89	SAUCI3220K1015012	N
144	SC	REMOLQUE	RM-58		BOAZ	8FLS	95	05D55	N
145	SC	SOLDADOR DE OXCIACETILENC	SOX-16						N
146	SC	SOLDADOR DE OXCIACETILENC	SOX-43						N

3/15

CLASIFICACION DE EQUIPOS SEPCAM LA PAZ
REGISTRO SAE

ITEM	CODIGO INSTITUCION	DESCRIPCION DE EQUIPO	NUMERO INTERNO	HOROMETRO SAE	MARCA DE EQUIPO	MODELO DE EQUIPO	AÑO	SERIE DE EQUIPO	TIPO DE COMBUST.
UNIDADES EN REGULAR ESTADO DE OPERACIÓN EX COORDEPAZ									
147	CO	COMPRESORA	C3-07	22,00	ALTCO	XA125	83	F6L813	D
148	CO	COMPRESORA	C3-24	54,00	INGER	DR250	92	178248	D
149	CO	COMPRESORA	C3-23	55,00	INGER	365	92	178245	D
150	CO	COMPRESORA	C3-30	79,00	ATLCO	XA125	92	S/N	D
151	CO	COMPRESORA	C3-31	83,00	ATLCO	XA125	92	ARP601601	D
152	CO	COMPRESORA	C3-22	120,00	INGER	365	92	178244	D
153	CO	CAMION TALLER	C1-16	134,00	MB	1418	92	MB384114	D
154	CO	CAMION PLANO	C1-09	140,00	INTER	4800	80	LH237856	D
155	CO	TRACTOR	T8-040	224,00	CAT	D7F	92	93N1784	D
156	CO	TRACTOR	T8-067	237,00	CAT	D7G	92	65V07211	D
157	CO	TRACTOR	T8-025	272,00	CAT	D6D	89	4X5580	D
158	CO	EXCAVADORA	E8-002	274,00	JD	JD690B	80	0073137	D
159	CO	PALA	P1-09	277,00	CASE	W20B	89	J#P0016240	D
160	CO	COMPRESORA	C3-29	284,00	ATLCO	XA125	92	ARP601602	D
161	CO	PLANTA DISTRIBUIDORA ASFAL	P2-001	289,00	BLAW	PF115		1151814	D
162	CO	TRACTOR	T8-065	306,00	CAT	D7G	89	65V07209	D
163	CO	TRACTOR	T8-017	312,00	CAT	D4D	89	83J3776	D
164	CO	TRACTOR	T8-023	343,00	KOMA	D85A1	89	D85A1222556	D
165	CO	EXCAVADORA	E8-004	400,00	CASE	1085B	92	JAK0032078	D
166	CO	PALA	P1-03	426,00	CAT	930	92	41K6178	D
167	CO	VOLQUETE	V2-58	445,00	MB	LK2318	83	PB912394	D
168	CO	EXCAVADORA	E8-003	537,00	CASE	1085B	89	JAK0032073	D
169	CO	CAMIONETA	C2-24	574,00	CHEV	C20	85	9BG254QH#CC	G
170	CO	PALA	P1-12	600,00	FIATA	FR12B	89	R1289T#0949	D
171	CO	TRACTOR	T8-P4	603,00	CAT	D7F	89	94N5886	D
172	CO	COMPACTADOR	C11-04	691,00	TEMAT	OM352AS	89	00	D
173	CO	CAMION CISTERNA	C4-08	733,00	INTER	4800	80	LH236872	D
174	CO	VOLQUETE	V2-41	813,00	MB	LK2318	90	MB937500	D
175	CO	MOTONIVELADORA	M17-001	917,00	WABCO	444GM	84	23413	D
176	CO	TRACTOR	T8-042	917,00	CAT	D6C	89	10K12728	D
177	CO	TRACTOR	T8-041	928,00	CAT	D6C	89	10K12732	D
178	CO	TRACTOR	T8-051	1012,00	KOMA	D85A	92	31648	D
179	CO	TRACTOR	T8-068	1034,00	CAT	D7G	92	65V07212	D
180	CO	COMPACTADOR	C11-11	1082,00	TEMAT	OMB352			D
181	CO	TRACTOR	T8-082	1086,00	CAT	D6H	89	ARC05553	D
182	CO	TRACTOR	T8-050	1155,00	KOMA	D85A	92	31549	D
183	CO	TRACTOR	T8-063	1180,00	CAT	D7G	89	65V07207	D
184	CO	MOTONIVELADORA	M17-009	1186,00	DRESS	A450E	92	4N012185	D
185	CO	EXCAVADORA	E8-074	1200,00	CAT	426	91	7BC03092	D
186	CO	TRACTOR	T8-062	1242,00	CAT	D7G	89	65V07206	D
187	CO	VOLQUETE	V2-40	1281,00	MB	LK2318	92	MB938457	D
188	CO	TRACTOR	T8-048	1286,00	KOMA	D85A	89	31024	D
189	CO	SOLDADOR	M20-003	1322,00	LINCO	SA250	89	A1109653	G
190	CO	PALA	P1-13	1323,00	FIATA	FR12B	89	R1289T#0947	D
191	CO	TRACTOR	T8-064	1353,00	CAT	D7G	92	65V07206	D
192	CO	PALA	P1-10	1399,00	CASE	W20B	92	HF0016241	D
193	CO	CAMION CISTERNA	C4-05	1406,00	INTER	4800	93	LH237859	D
194	CO	TRACTOR	T8-049	1414,00	KOMA	D85A	89	31549	D
195	CO	CAMION PLANO	C1-08	1536,00	INTER		89	484051C3	D
196	CO	TRACTOR	T8-066	1550,00	CAT	D7G	92	20C08421	D
197	CO	TRACTOR	T8-055	1614,00	CAT	D6D	89	75W03160	D
198	CO	TRACTOR	T8-053	1635,00	KOMA	D85A	89	35075	D
199	CO	VOLQUETE	V2-27	1678,00	INTER	4800	90	LH237849	D
200	CO	VOLQUETE	V2-39	1711,00	MB	LK2318	92	MB938887	D
201	CO	MOTONIVELADORA	M17-006	1815,00	DRESS	A450E	88	4HD00676	D
202	CO	MOTONIVELADORA	M17-005	1892,00	CAT	120G	85	4HD00676	D
203	CO	TRACTOR	T8-080	1931,00	CAT	D7G	89	65V07204	D
204	CO	VOLQUETE	V2-46	1985,00	MB	LK2318	92	MB9672...	D
205	CO	TRACTOR	T8-047	2270,00	KOMA	D85A	89	31552	D
206	CO	EXCAVADORA	E8-006	2022,00	CASE	1085B	89	JAK0032076	D
207	CO	EXCAVADORA	E8-075	2041,00	CAT	426	89	7BC03093	D
208	CO	VOLQUETE	V2-45	2047,00	MB	LK2318	92	MB966603	D
209	CO	VOLQUETE	V2-58	2056,00	MB	LK2318	93	PB971106	D

4/15

CLASIFICACION DE EQUIPOS SEPCAM LA PAZ
REGISTRO SAE

ITEM	CODIGO INSTITUCION	DESCRIPCION DE EQUIPO	NUMERO INTERNO	HOROMETRO SAE	MARCA DE EQUIPO	MODELO DE EQUIPO	AÑO	SERIE DE EQUIPO	TIPO DE COMBUST.
210	CO	TRACTOR	T8-045	2091,00	KOMA	D85A	89	31625	D
211	CO	PALA	P1-14	2131,00	FIATA	FR12B	89	R12B9TH0948	D
212	CO	TRACTOR	T8-054	2159,00	CAT	D8D	89	75W03159	D
213	CO	PALA	P1-07	2333,00	CASE	W20B	90	JH-F0016238	D
214	CO	VOLQUETE	V2-42	2641,00	MB	LK2318	90	MB937777	D
215	CO	VOLQUETE	V2-37	2707,00	MB	LK1618	93	MB933547	D
216	CO	CAMION AGUATERO	C4-11	2773,00	MB	LK1618	85	PB966810	D
217	CO	CAMION PLANO	C1-07	2818,00	INTER	F5070	95	T6LC034510	D
218	CO	MOTONIVELADORA	M17-011	2819,00	KOMA	GDS11A	89	10274	D
219	CO	VOLQUETE	V2-38	2896,00	MB	LK1618	93	MB932472	D
220	CO	VOLQUETE	V2-33	2929,00	INTER	4900	90	LH237853	D
221	CO	VOLQUETE	V2-34	3136,00	INTER	4900	90	LH237855	D
222	CO	EXCAVADORA	E8-012	3207,00	JCB	00207	92	05670	D
223	CO	VOLQUETE	V2-50	3231,00	MB	LK2318	90	95510	D
224	CO	TRACTOR	T8-072	3339,00	CAT	D8N	89	9TCD30536V08	D
225	CO	MOTONIVELADORA	M17-008	3348,00	DRESS	A450E	85	4N012184	D
226	CO	VOLQUETE	V2-60	3568,00	MB	LK2318	92	PB972404	D
227	CO	VOLQUETE	V2-61	3615,00	MB	LK2318	90	9BM386369	D
228	CO	CAMION TRAILER	C1-18	3754,00	MB	LS1941	90	PB966217	D
229	CO	EXCAVADORA	E8-073	4033,00	CAT	426	92	7BC03081	D
230	CO	PALA	P1-15	9230,00	VOLVO	L120B	90	L120B8681	D

CLASIFICACION DE EQUIPOS SEPCAM LA PAZ
REGISTRO SAE

ITEM	CODIGO INSTITUCION	DESCRIPCION DE EQUIPO	NUMERO INTERNO	HOROMETRO SAE	MARCA DE EQUIPO	MODELO DE EQUIPO	AÑO	SERIE DE EQUIPO	TIPO DE COMBUST.
UNIDADES DONACION JICA									
231	DJ	GENERADOR	GL-322	55,00	NEGRI	1992	92	35258	D
232	DJ	COMPACTADOR NEOMATICO	CRN-60	501,00	MULLE	AP23	93	1601728	D
233	DJ	CHANCADORA PRIMARIA	CH-52A	653,00	NORBE	CM6700	93	010	N
234	DJ	CHANCADORA PRIMARIA	CH-51A	670,00	NORBE	CM6700	93	092	N
235	DJ	COMPRESORA	CC-134	776,00	DENYO	DPS6001	91	3637221	D
236	DJ	COMPRESORA	CC-136	788,00	DENYO	DPS6001	91	3637223	D
237	DJ	COMPRESORA	CC-137	851,00	DENYO	DPS6001	92	3637224	D
238	DJ	COMPRESORA	CC-135	1096,00	DENYO	DPS6001	91	3637222	D
239	DJ	COMPACTADOR NEOMATICO	CRN-61	1165,00	MULLE	AP23	92	1601729	D
240	DJ	COMPACTADOR NEOMATICO	CRN-59	1328,00	MULLE	AP23	93	1601727	D
241	DJ	VOLQUETE	VD-867	2159,00	HINO	FS331S	92	10057	D
242	DJ	CAMION TALLER	TC-27	2462,00	INTER	4700	93	427761	D
243	DJ	VOLQUETE	VD-871	2501,00	HINO	FS331S	92	10061	D
244	DJ	COMPACTADOR NEOMATICO	CRN-58	2617,00	MULLE	AP23	93	1601726	D
245	DJ	VOLQUETE	VD-856	2978,00	HINO	FS331S	92	10046	D
246	DJ	VOLQUETE	VD-855	3221,00	HINO	FS331S	92	10045	D
247	DJ	GENERADOR	GL-323	3345,00	NEGRI	1992	92	35257	G
248	DJ	VOLQUETE	VD-870	4050,00	HINO	FS331S	92	10060	D
249	DJ	CAMION AGUATERO	CTA-80	4437,00	NIS	CKB31GL	92	CKB31G00644	D
250	DJ	VOLQUETE	VD-864	4596,00	HINO	FS331S	92	10054	D
251	DJ	CAMIONETA	PW-345	4606,00	TOYO	FJ75LP	92	0105411	G
252	DJ	CAMION TRAILER	CAT-32	4651,00	INTER	2574	93	427762	D
253	DJ	VOLQUETE	VD-849	4723,00	HINO	FS331S	92	10039	D
254	DJ	PALA	L-183	4761,00	FIATA	FR15B	92	596191	D
255	DJ	CAMION ESTACAS	CP-168	4872,00	TOYO	BU91L	92	BU910005748	D
256	DJ	VOLQUETE	VD-857	4979,00	HINO	FS331S	92	10047	D
257	DJ	VOLQUETE	VD-862	5052,00	HINO	FS331S	92	10052	D
258	DJ	EXCAVADORA	EXC-21	5061,00	FIATA	FE105	93	0587	D
259	DJ	VOLQUETE	VD-863	5097,00	HINO	FS331S	92	10053	D
260	DJ	VOLQUETE	VD-852	5248,00	HINO	FS331S	92	10042	D
261	DJ	VOLQUETE	VD-872	5257,00	HINO	FS331S	92	10062	D
262	DJ	MOTONIVELADORA	M-413	5364,00	DRESS	830	93	G380007U200115	D
263	DJ	MOTONIVELADORA	M-408	5530,00	DRESS	830	92	G380007U200053	D
264	DJ	CAMION ESTACAS	CP-167	5558,00	TOYO	BU91L	92	BU910005744	D
265	DJ	VOLQUETE	VD-873	5694,00	HINO	FS331S	92	10063	D
266	DJ	PALA	L-185	5780,00	FIATA	FR15B	91	596197	D
267	DJ	VOLQUETE	VD-858	5789,00	HINO	FS331S	92	FS331S10048	D
268	DJ	CAMION CISTERNA	CT-105	5832,00	NIS	CKB31GL	92	CKB31G00646	D
269	DJ	MOTONIVELADORA	M-411	5887,00	DRESS	830	92	G380007U200110	D
270	DJ	VOLQUETE	VD-861	6058,00	HINO	FS331S	92	TA13152	D
271	DJ	VOLQUETE	VD-854	6069,00	HINO	FS331S	92	TA10044	D
272	DJ	MOTONIVELADORA	M-410	6143,00	DRESS	830	92	G380007U200103	D
273	DJ	VOLQUETE	VD-851	6206,00	HINO	FS331S	92	10041	D
274	DJ	VOLQUETE	VD-859	6223,00	HINO	FS331S	92	10049	D
275	DJ	VOLQUETE	VD-853	6286,00	HINO	FS331S	92	10043	D
276	DJ	VOLQUETE	VD-869	6306,00	HINO	FS331S	92	10059	D
277	DJ	TRACTOR	D7-81	6329,00	CAT	D7G	91	65V07633	D
278	DJ	VOLQUETE	VD-865	6356,00	HINO	FS331S	92	10055	D
279	DJ	CAMION AGUATERO	CTA-79	6686,00	NIS	CKB31GL	92	CKB31G00643	D
280	DJ	GENERADOR	GL-325	6693,00	DENYO	DCA20PK	91	2928187	D
281	DJ	MOTONIVELADORA	M-409	6793,00	DRESS	830	92	G380007U200054	D
282	DJ	VOLQUETE	VD-850	6932,00	HINO	FS331S	92	10040	D
283	DJ	TRACTOR	D7-79	7006,00	CAT	D7G	92	65V07631	D
284	DJ	VOLQUETE	VD-868	7101,00	HINO	FS331S	92	10058	D
285	DJ	MOTONIVELADORA	M-412	7293,00	DRESS	830	93	G380007U200114	D
286	DJ	VOLQUETE	VD-866	7384,00	HINO	FS331S	92	10056	D
287	DJ	TRACTOR	D7-80	7400,00	CAT	D7G	91	6V07632	D
288	DJ	MOTONIVELADORA	M-407	7450,00	DRESS	830	93	G380007U200051	D
289	DJ	TRACTOR	D7-78	7643,00	CAT	D7G	91	65V07630	D
290	DJ	TRACTOR	D7-77	7742,00	CAT	D7G	91	65V07629	D
291	DJ	VOLQUETE	VD-860	8069,00	HINO	FS331S	92	10050	D
292	DJ	PALA	L-182	8143,00	FIATA	FR15B	92	596185	D
293	DJ	CAMIONETA	PW-348	8614,00	TOYO	FJ75LP	92	0105527	G

6/15

CLASIFICACION DE EQUIPOS SEPCAM LA PAZ
REGISTRO SAE

ITEM	CODIGO INSTITUCION	DESCRIPCION DE EQUIPO	NUMERO INTERNO	HOROMETRO SAE	MARCA DE EQUIPO	MODELO DE EQUIPO	AÑO	SERIE DE EQUIPO	TIPO DE COMBUST.
294	DJ	CAMONETA	PW-344	8765,00	TOYO	FJ75LP	92	0105338	G
295	DJ	PALA	L-181	8889,00	FIATA	FR15B	91	596184	D
296	DJ	CAMONETA	PW-346	8926,00	TOYO	FJ75LP	92	0105449	G
297	DJ	TRACTOR	D7-76	9064,00	CAT	D7G	91	65V07628	D
298	DJ	PALA	L-184	9082,00	FIATA	FR15B	91	596194	D
299	DJ	VAGONETA	MO-176	9448,00	NIS	FC191	93	CLGY60GFC112845	G
300	DJ	TRACTOR	D7-75	9476,00	CAT	D7G	92	65V07627	D
301	DJ	CAMONETA	PW-347	9501,00	TOYO	FJ75LP	92	0105485	G
302	DJ	CAMONETA	PW-343	10376,00	TOYO	FJ75LP	92	0105338	G
303	DJ	CAMION CISTERNA	CT-104	11038,00	NIS	CKB31GL	92	00645	D
304	DJ	GENERADOR	GL-324	12162,00	DENYO	DCA20PK	91	2928186	D
305	DJ	MARTILLO NEOMATICO	MN-145		FURU	217DC	93	005103	D
306	DJ	MARTILLO NEOMATICO	MN-146		FURU	217DC	93	005106	D
307	DJ	MARTILLO NEOMATICO	MN-147		FURU	217DC	93	101085	D
308	DJ	MARTILLO NEOMATICO	MN-148		FURU	217DC	93	101106	D
309	DJ	MARTILLO NEOMATICO	MN-149		FURU	217DC	93	101122	D
310	DJ	MARTILLO NEOMATICO	MN-150		FURU	217DC	93	101133	D
311	DJ	MARTILLO NEOMATICO	MN-151		FURU	217DC	93	101171	D
312	DJ	MARTILLO NEOMATICO	MN-152		FURU	217DC	93	101219	D
313	DJ	MARTILLO NEOMATICO	MN-153		FURU	217DC	93	102014	D

7/15

CLASIFICACION DE EQUIPOS SEPCAM LA PAZ
REGISTRO SAE

ITEM	CODIGO INSTITUCION	DESCRIPCION DE EQUIPO	NUMERO INTERNO	HOROMETRO SAE	MARCA DE EQUIPO	MODELO DE EQUIPO	AÑO	SERIE DE EQUIPO	TIPO DE COMBUST.
UNIDADES PERTENECIENTES A EX COORDEPAZ SIN MOVIMIENTO DE HORAS GESTION/2001 PARA EVALUACION BAJA O REPARACION									
314	CO	COMPRESORA	C3-17	18,00	ATLCO	ST350D	92	ARP553737	D
315	CO	TRACTOR	T8-052	33,00	KOMA	D85A		31623	D
316	CO	VOLQUETE	V2-29	124,00	INTER		90	LH237852	D
317	CO	COMPRESORA	C3-16	129,00	ALTCO	XA125	85	912092	D
318	CO	PALA	P1-02	177,00	CAT	930	92	46V09573	D
319	CO	TRACTOR	T8-P2	234,00	CAT	D6C	89	10K12731	D
320	CO	VOLQUETE	V2-43	310,00	MB	LK2318	92	S/N SERIE	D
321	CO	CAMION TRAILER	C1-17	414,00	MB	LS1941	90	PB966219	D
322	CO	VOLQUETE	V2-44	428,00	MB	LK2318	92	MB939371	D
323	CO	VOLQUETE	V2-48	453,00	MB	LK2318	92	MB967236	D
324	CO	TRACTOR (PROCESO LEGAL)	T8-083	553,00	CAT	D6H	89	4RC05554	D
325	CO	PALA	P1-11	594,00	CASE	W20B	89	JHF0016242	D
326	CO	VOLQUETE	V2-49	908,00	MB	LK2318	92	PB967184	D
327	CO	VOLQUETE	V2-35	973,00	MB	LK1618	93	MB932890	D
328	CO	CAMION PLANO	C1-10		INTER	4800	89	6LH237857	D
329	CO	COMPRESORA	C3-01		SKODA	1984	84	31553	D
330	CO	COMPRESORA	C3-02		INGER	365	84	93186	D
331	CO	COMPRESORA	C3-05		SKODA	1985	85	32524	D
332	CO	COMPRESORA	C3-06		SKODA	1983	83	30063	D
333	CO	COMPRESORA	C3-08		SKODA	1985	85	32419	D
334	CO	COMPRESORA	C3-09		SKODA	1984	84	31522	D
335	CO	COMPRESORA	C3-10		INGER	600	84	82906U76	D
336	CO	COMPRESORA	C3-21		INGER	600	92	92906	D
337	CO	COMPRESORA	C3-25		INGER	DR250	92	178244	D
338	CO	CAMION CISTERNA	C4-07		INTER	4800	93	8LH237861	D
339	CO	GENERADOR	G3-014		REINE	JR11007	96	MS330	D
340	CO	JEEP	J1-16		TOYO	FJ40LVK	80	FJ40308931	G
341	CO	SOLDADOR	M20-001		LINCO	2110/6	89	A1073489	G
342	CO	SOLDADOR	M20-004		LINCO	2110/6	89	A1111604	G
343	CO	MARTILLO NEONATICO (DRILL)	P7-01		MITSU	D63OH	84	95250	G
344	CO	MARTILLO NEONATICO (DRILL)	P7-02		MITSU	D63OH	84	95250	G
345	CO	TRACTOR	T8-SN6		CAT	D6C		10K11905	D
346	CO	VOLQUETE	V2-04		TOYO	DA110LD	89	36382	D
347	CO	VOLQUETE	V2-30		INTER	4900	90	LH237848	D
348	CO	VOLQUETE	V2-32		INTER	4900	90	LH237851	D
349	CO	VOLQUETE	V2-38		MB	LK1618	93	MB932870	D
350	CO	VOLQUETE	V2-52		MB	LK2318	93	PB967222	D
351	CO	COMPRESORA	C3-11		ATLCO	1615213	84	91993	D
352	CO	COMPRESORA	C3-13		ATLCO	XA125	84	912094	D
353	CO	COMPRESORA	C3-14		INGER	375	84	167334	D
354	CO	COMPRESORA	C3-15		INGER	7467992	84	167332	D
355	CO	COMPRESORA	C3-18		ATLCO	ST350D	92	ARP553735	D
356	CO	COMPRESORA	C3-19		ATLCO	ST350D	92	ARP553736	D
357	CO	COMPRESORA	C3-20		ATLCO	ST3500	92	ARP553002	D
358	CO	COMPRESORA	C3-26		INGER	425	92	195098	D
359	CO	COMPRESORA	C3-32		ATLCO	XA125	92	ARP601602	D
360	CO	CAMION CISTERNA	C4-04		INTER	4800	89	BLH237858	D

8/15

CLASIFICACION DE EQUIPOS SEPCAM LA PAZ
REGISTRO SAE

ITEM	CODIGO INSTITUCION	DESCRIPCION DE EQUIPO	NUMERO INTERNO	HOROMETRO SAE	MARCA DE EQUIPO	MODELO DE EQUIPO	AÑO	SERIE DE EQUIPO	TIPO DE COMBUST.
UNIDADES PERTENECIENTES AL SEPCAM LP. PARA EVALUACION BAJA									
361	SC	MOTOSIERRA	MTS-02	11,00	DOLMA		99		G
362	SC	MOTOSIERRA	MTS-1	29,00	DOLMA		97		G
363	SC	MOTOCICLETA	MT-24	124,00	JAWA	487	93	4874001637	G
364	SC	GENERADOR	GL-129	134,00	HONDA	EB900	79	LR26670	D
365	SC	BOMBA DE AGUA	B6-37	211,00	HONOR	YKS6D	86	55075242	G
366	SC	TRACTOR AGRICOLA	O-44	332,00	JD	JD500C	81	352861T	D
367	SC	TRACTOR AGRICOLA	O-34	383,00	JD	JD500C	81	352848T	D
368	SC	CAMION ESTACAS	CP-108	411,00	DODGE	D400	75	TO20832	G
369	SC	CAMION ESTACAS	CP-106	1621,00	DODGE	D400	75	TO20843	G
370	SC	SOLDADOR	SE-72	1719,00	HOBAR	3010	95	8BN23992	G
371	SC	CAMIONETA	PW-311	2402,00	NIS	Y60	91	081488	G
372	SC	CAMION CISTERNA	CT-79	2555,00	HINO	WA211	81	601304	D
373	SC	VOLQUETE	VD-892	2881,00	INTER	Z554	93	446334	D
374	SC	GENERADOR	GL-271	3290,00	ROBIN	PEG1500	88	01427	D
375	SC	CAMIONETA	PW-312	3843,00	NIS	Y60	91	80814	G
376	SC	VOLQUETE	VD-901	4517,00	INTER	F2554	93	MH446343	D
377	SC	VOLQUETE	VD-894	4581,00	INTER	F2554	93	446336	D
378	SC	BOMBA DE AGUA	B6-33	4611,00	HONOR	YKS6DW	81	55075266	D
379	SC	VOLQUETE	VD-770	5022,00	INTER	F1954	89	1HTLK22RXKH67081	D
380	SC	TRACTOR	K7-48	5560,00	KOMA	D75A1	88	50207	D
381	SC	GENERADOR	GL-332	6387,00	DENYO	DCA125K	89		G
382	SC	BOMBA DE AGUA	B6-39	7200,00	HONOR	YKS6DW	81	55075264	D
383	SC	CAMION CISTERNA	CT-93	7237,00	INTER	F1954	89	HTLDTVN1KH67903	D
384	SC	VOLQUETE	VD-838	7400,00	INTER	4900	91	1HTSHZ2R4LH26452	D
385	SC	SOLDADOR	SE3-39	7961,00	HOBAR	GF3063	81	7611802977	G
386	SC	VOLQUETE	VD-769	8022,00	INTER	F1954	89	2KH670811	D
387	SC	PLANTA CLASIFICADORA	CH-35C	8470,00	REXNO	M155	81	PFVM1E2007	N
388	SC	CAMIONETA	PW-255	9757,00	TOYO	FJ75LP	89	75482	G
389	SC	GENERADOR	GL-214	9796,00	KHOEL	30RF	81	003870	D
390	SC	GENERADOR	GL-233	10026,00	JD	30D	81	800873	D
391	SC	CAMIONETA	PW-367	10145,00	TOYO	FJ75LP	93	0103274	G
392	SC	GENERADOR	GL-220	10651,00	JD	30D	81	800879	D
393	SC	GENERADOR	GL-207	11337,00	KOMA	TWK3416	81	1229	D
394	SC	GENERADOR	GL-201	12223,00	YANMR	YTB12T	81	10794	D
395	SC	CAMIONETA	PW-163	12420,00	TOYO	FJ45LPK	80	FJ45259378	G
396	SC	CAMION ESTACAS	CP-131	12481,00	FORD	F800	78	F61DBVJ1015	G
397	SC	JEEP	J-79	12618,00	TOYO	FJ40LVK	80	FJ250379	G
398	SC	MOTONIVELADORA	M-283	12819,00	JD	JD670A	80	09575T	D
399	SC	CAMIONETA	PW-160	13051,00	TOYO	FJ45LPK	80	FJ45259834	G
400	SC	CAMIONETA	PW-155	13231,00	TOYO	FJ45LPK	80	FJ45259964	G
401	SC	CAMIONETA	PW-188	13671,00	TOYO	FJ45LPK	80	FJ45258543	G
402	SC	CAMIONETA	PW-158	14158,00	TOYO	FJ45LPK	80	FJ45258861	G
403	SC	CAMIONETA	PW-154	15160,00	TOYO	FJ45LPK	80	FJ458727	G
404	SC	TRACTOR	D6-78	15179,00	CAT	D6C	74	24U524	D
405	SC	MOTONIVELADORA	M-220	16535,00	HWB	140S	75	387	D
406	SC	GENERADOR	GL-254	16766,00	LIMA	3166099	81	SA644452E	D
407	SC	JEEP	J-45	23824,00	TOYO	FJ40LVK	70	FJ4073509	G
408	SC	BOMBA DE AGUA	B6-31		HONOR	YKS6D	81	55075251	D
409	SC	GENERADOR	GL-279		ONAN	488827	87	5CCK1CN	G
410	SC	GENERADOR	GL-353		MWM	D229V6	94	333844	D
411	SC	SOLDADOR DE OXCIACETILENC	SOX-14						N
412	SC	SOLDADOR DE OXCIACETILENC	SOX-30				89		N
413	SC	SOLDADOR DE OXCIACETILENC	SOX-39				89		N
414	SC	SOLDADOR DE OXCIACETILENC	SOX-70				89		N

9/15

CLASIFICACION DE EQUIPOS SEPCAM LA PAZ
REGISTRO SAE

ITEM	CODIGO INSTITUCION	DESCRIPCION DE EQUIPO	NUMERO INTERNO	HOROMETRO SAE	MARCA DE EQUIPO	MODELO DE EQUIPO	AÑO	SERIE DE EQUIPO	TIPO DE COMBUST.
UNIDADES EN PROCESOS LEGALES (EQUIPO EN CUARENTENA SAE)									
415	SC	TORNO	TOR-7	220,00	IMOR	OF650	85	2150	N
416	SC	GENERADOR	GL-241	834,00					D
417	SC	CAMIONETA	PW-219	1510,00	TOYO	FJ75LP	88	0038920	G
418	SC	GENERADOR	GL-270	1887,00	CINAM	PEG1500	88	01700	G
419	SC	CAMIONETA	PW-376	5853,00	TOYO	FJ75LP	92	0103445	G
420	SC	GENERADOR	GL-257	5937,00	LIMA	DKBH	81	22504	D
421	CO	CAMION PLANO	C1-11		MB	912	92	MB923735	D
422	CO	COMPRESORA	C3-03		ATLCO	VF30P	84	5134518	D
423	CO	TRACTOR	T8-036		CAT	D6C	90	10K12729	D
424	CO	TRACTOR	T8-078		CAT	D7G	92	92E2671	D

10/15

CLASIFICACION DE EQUIPOS SEPCAM LA PAZ
REGISTRO SAE

ITEM	CODIGO INSTITUCION	DESCRIPCION DE EQUIPO	NUMERO INTERNO	HOROMETRO SAE	MARCA DE EQUIPO	MODELO DE EQUIPO	AÑO	SERIE DE EQUIPO	TIPO DE COMBUST.
UNIDADES ASIGNADAS AL MINISTERIO DE HACIENDA									
425	MIN	VOLQUETE	VD-575	13,00	REN	GLR230	87	MDK02121	D
426	MIN	TRACTOR	K7-10	192,00	KOMA	D85E	78	23191	D
427	MIN	COMPACTADOR ROD.VIBRATOR	CRV-17	202,00	TEMAT	VP15D	81	239AE	D
428	MIN	MARTILLO NEONATICO (DRILL)	MNT-26	225,00	INGER	LH100	89	T2149	G
429	MIN	MARTILLO NEONATICO (DRILL)	MNT-27	499,00	INGER	LH100	89	T2150	G
430	MIN	COMPRESORA	CC-150	686,00	ALTCO	230DD	95	ARP850139	D
431	MIN	TRACTOR	K7-9	776,00	KOMA	D85E6	89	23190	D
432	MIN	VOLQUETE	VD-768	800,00	INTER	F1954	89	9KH670810	D
433	MIN	MOTOTRAILLA	MST-46	831,00	CAT	621B	80	35V984	D
434	MIN	COMPACTADOR ROD.VIBRATOR	CRV-32	862,00	AMMAN	DR17	91	37713	D
435	MIN	MOTONIVELADORA	M-271	867,00	KOMA	GD37	78	4945	D
436	MIN	MESCLADORA DE CEMENTO	MM-18	1000,00	TRILL	012019	79	750503	D
437	MIN	COMPACTADOR ROD.VIBRATOR	CRV-11	1000,00	TEMAT	VP15A	80	233AE	D
438	MIN	CAMION TANQUE TERMICO	CTT-7	1184,00	INTER	4900	93	1HTSHZ2R8LH26483	D
439	MIN	COMPRESORA	CC-96	1282,00	INGER	DR365	76	944309J77	D
440	MIN	COMPACTADOR ROD.VIBRATOR	CRV-31	1322,00	AMMAN	DR17	91	35482	D
441	MIN	COMPRESORA	CC-123	1618,00	AIRMA	PDS570	89	4120115	D
442	MIN	TRACTOR	K7-19	1634,00	KOMA	D85E	78	23200	D
443	MIN	DISTRIBUIDOR MAT.GRANULAR	DMGA-18	1819,00	SUPER	SS31	89	164	D
444	MIN	TRACTOR	D4-31	1927,00	CAT	D4D	89	83J1213	D
445	MIN	TRACTOR	K7-22	1947,00	KOMA	D85E		23203	D
446	MIN	CAMION AGUATERO	CTA-90	2001,00	FIAT	150N	93	29607	D
447	MIN	COMPACTADOR MAN.VIBRATOR	CV-70	2003,00	DYNAP	CM13G	80	552B062	G
448	MIN	VOLQUETE	VD-566	2166,00	REN	GRL230	87	MDK02119	D
449	MIN	CAMION DE SERVICIO	CS-22	2167,00	HINO	WA211	79	60365	D
450	MIN	TRACTOR	K7-20	2194,00	KOMA	D85E	78	23201	D
451	MIN	TRACTOR	D6-67	2227,00	CAT	D6C	74	24U	D
452	MIN	CAMION AGUATERO	CTA-122	2284,00	FIAT	150N	93	052043	D
453	MIN	VOLQUETE	VD-487	2339,00	NIS	CK30	85	11245	D
454	MIN	VOLQUETE	VD-222	2359,00	HINO	KB212	80	17100	D
455	MIN	VOLQUETE	VD-215	2627,00	HINO	KB212		17085	D
456	MIN	VOLQUETE	VD-223	2704,00	HINO	KB212	80	17101	D
457	MIN	TRACTOR	K7-15	2817,00	KOMA	D85E	78	23196	D
458	MIN	CAMION AGUATERO	CTA-86	3073,00	FIAT	150N	93	29603	D
459	MIN	MOTOTRAILLA	MST-44	3327,00	CAT	621B	80	35V978	D
460	MIN	PALA	L-110	3587,00	CAT	966C	79	25V1895	D
461	MIN	VOLQUETE	VD-482	3589,00	NIS	CK30	85	11240	D
462	MIN	COMPRESORA	CC-60	3692,00	INGER	DR250	74	10731316	D
463	MIN	CAMION AGUATERO	CTA-121	4222,00	FIAT	150N	90	30149	D
464	MIN	GENERADOR	GL-272	4324,00	DENYO	OCA125A	88	3302137	D
465	MIN	CAMION AGUATERO	CTA-88	5005,00	FIAT	150N	93	29605	D
466	MIN	MOTONIVELADORA	M-270	5173,00	KOMA	GD37	78	26139190	D
467	MIN	TORNO	TOR-36	5214,00	TAKI	TAL600	90	A3Y93381	N
468	MIN	COMPACTADOR	CRLV-18	5243,00	DYNAP	CA25	93	693B605	D
469	MIN	VOLQUETE	VD-763	5527,00	INTER	F1954	89	1HTLK2R8KH670815	D
470	MIN	CAMION AGUATERO	CTA-62	6681,00	VOLVO	N10	89	OKE629909	D
471	MIN	VOLQUETE	VD-765	6687,00	INTER	F1954	89	1HTLKZ2T9KH67080	D
472	MIN	VOLQUETE	VD-771	6996,00	INTER	F1954	89	4KH670813	D
473	MIN	VOLQUETE	VD-762	7241,00	INTER	F1954	89	1HTLK2R3KH67080	D
474	MIN	SOLDADOR	SE4-44	7499,00	DENYO	DC1450	89	1107051	D
475	MIN	TRACTOR	K7-45	7657,00	KOMA	D75A1	89	50204	D
476	MIN	COMPACTADOR RODILLO	CRV-12	7693,00	TEMAT	VP15D	81	234AE	D
477	MIN	VOLQUETE	VD-767	7757,00	INTER	F1954	89	2KH670809	D
478	MIN	REMOLQUE	RM-37	8000,00	FRUEH	C25L-J2	80	FWZ292304	D
479	MIN	VOLQUETE	VD-321	8183,00	FIAT	140C	81	001413477	D
480	MIN	CAMION LUBRICADOR	CL-1	8429,00	FIAT	140C	81	001413388	D
481	MIN	VOLQUETE	VD-766	8557,00	INTER	F1954	89	1HTLK2R0KH67080	D
482	MIN	GENERADOR	GL-222	8595,00	DENYO	OK125AM	88	3302137	D
483	MIN	PALA	L-161	8683,00	CAT	966C	89	18B00909	D
484	MIN	VOLQUETE	VD-496	8907,00	REN	GLR230	85	MD101855	D
485	MIN	VOLQUETE	VD-764	8989,00	INTER	F1954	89	1HTLZ2R7KH670806	D
486	MIN	TRACTOR	K4-3	9209,00	KOMA	D45AP1	80	01701	D
487	MIN	VOLQUETE	VD-773	9274,00	INTER	F1954	89	8KH670815	D

11/15

CLASIFICACION DE EQUIPOS SEPCAM LA PAZ
REGISTRO SAE

ITEM	CODIGO INSTITUCION	DESCRIPCION DE EQUIPO	NUMERO INTERNO	HOROMETRO SAE	MARCA DE EQUIPO	MODELO DE EQUIPO	AÑO	SERIE DE EQUIPO	TIPO DE COMBUST.
488	MIN	VOLQUETE	VD-320	9309,00	FIAT	140C	81	001413562	D
489	MIN	TRACTOR	JD6-3	9390,00	JD	JD850	80	345802T	D
490	MIN	CAMION CISTERNA	CT-65	9636,00	FORD	F7000	78	K70BVAJ-8157	D
491	MIN	TRACTOR	K7-47	9707,00	KOMA	D75A1	89	50206	D
492	MIN	MOTONIVELADORA	M-282	9761,00	JD	JD670A	80	09578T	D
493	MIN	TRACTOR AGRICOLA	O-39	9802,00	JD	JD500C	81	500CD352866T	D
494	MIN	TRACTOR AGRICOLA	O-48	9841,00	JD	JD500C	81	34847T	D
495	MIN	TRACTOR	D8-25	10119,00	CAT	D8K	80	77V1711	D
496	MIN	VOLQUETE	V-399	10136,00	FORD	F600	78	F61EVB1455	G
497	MIN	MOTONIVELADORA	M-375	10138,00	CAT	120G	89	4H8884	D
498	MIN	MOTONIVELADORA	M-373	10210,00	CAT	102G	89	4HD842	D
499	MIN	TRACTOR AGRICOLA	O-37	10641,00	JD	JD500C	81	352851T	D
500	MIN	VOLQUETE	VD-345	10766,00	FIAT	140C	81	001413555	D
501	MIN	MOTONIVELADORA	M-376	10892,00	CAT	120G	89	4HD845	D
502	MIN	TRACTOR	D6-L1	11012,00	CAT	955K	78	85J3525	D
503	MIN	VOLQUETE	VD-348	11175,00	FIAT	140C	81	001413591	D
504	MIN	VOLQUETE	VD-344	11244,00	FIAT	140C	81	001413444	D
505	MIN	CAMION TALLER	TC-18	11386,00	FORD	F7000	78	K70BVAJ8163	D
506	MIN	TRACTOR	JD6-4	12071,00	JD	JD850	80	345859T	D
507	MIN	CAMION CISTERNA	CT-72	12467,00	MB	L1516	81	34500812513310	D
508	MIN	VOLQUETE	VD-458	12538,00	HINO	KB212	79	17242	D
509	MIN	MOTONIVELADORA	M-374	12573,00	CAT	120G	89	4HD843	D
510	MIN	TRACTOR	K6-11	12942,00	KOMA	D65E6	80	32437	D
511	MIN	VOLQUETE	VD-313	13079,00	FIAT	140C	81	001413383	D
512	MIN	VOLQUETE	VD-356	13297,00	FIAT	140C	81	001413570	D
513	MIN	PALA	L-183	13380,00	CAT	966C	89	18800911	D
514	MIN	TRACTOR	K6-10	13436,00	KOMA	D65E6	80	32446	D
515	MIN	MOTONIVELADORA	M-280	13446,00	JD	JD670A	80	08707T	D
516	MIN	VOLQUETE	VD-349	13770,00	FIAT	140C	81	001413351	D
517	MIN	VOLQUETE	VD-289	13812,00	TOYO	DA110LD	78	46462	D
518	MIN	TRACTOR AGRICOLA	O-31	13924,00	JD	JD500C	81	348476T	D
519	MIN	GENERADOR	GL-200	13937,00	YANMR	YTB12T	81	10793	D
520	MIN	VOLQUETE	VD-329	14347,00	FIAT	140C	81	001413549	D
521	MIN	PALA	L-182	14375,00	CAT	966C	89	18800910	D
522	MIN	MOTONIVELADORA	M-315	14376,00	JD	JD570A	80	095940	D
523	MIN	PALA	L-86	14645,00	CAT	966C	75	25U1403	D
524	MIN	CAMION PLANO	CTT-3	14843,00	FIAT	F210	76	09490	D
525	MIN	PALA	L-101	15221,00	JD	644B	79	298330T	D
526	MIN	PALA	L-99	15649,00	JD	JD644B	78	298473T	D
527	MIN	PALA	L-121	15711,00	JD	JD644B	80	350330T	D
528	MIN	VOLQUETE	VD-293	15802,00	TOYO	DA110LD	78	46477	D
529	MIN	TRACTOR	D7-30	15885,00	CAT	D7G	78	82V5046	D
530	MIN	VOLQUETE	VD-288	15893,00	TOYO	DA110LD	78	46461	D
531	MIN	TRACTOR	D6-71	15910,00	CAT	D6C	74	24U632	D
532	MIN	MOTONIVELADORA	M-258	16103,00	CAT	120G	81	87V3488	D
533	MIN	MOTONIVELADORA	M-274	16385,00	KOMA	GD37	80	10033	D
534	MIN	UNIDAD PREPARADORA DE ASF	UPA-5	16475,00	SUPER	VA2	76	24410676	D
535	MIN	VOLQUETE	VD-287	16718,00	TOYO	DA110LD	78	46500	D
536	MIN	PALA	L-117	16779,00	JD	JD644B	80	350325T	D
537	MIN	TRACTOR	D6-117	16911,00	CAT	D6C	74	24U933	D
538	MIN	MOTONIVELADORA	M-281	16967,00	JD	JD670A	80	08621T	D
539	MIN	TRACTOR	D6-42	17237,00	CAT	D6C	74	10K3582	D
540	MIN	MOTONIVELADORA	M-225	17376,00	HWB	140S	75	458	D
541	MIN	MOTONIVELADORA	M-143	17492,00	HWB	135M	75	3457	D
542	MIN	PALA	L-55	18177,00	CAT	966C	74	25U1103	D
543	MIN	PALA	L-79	18260,00	CAT	930	74	71H576	D
544	MIN	TRACTOR	D7-31	18343,00	CAT	D7G	78	982V5052	D
545	MIN	TRACTOR	D4-25	18555,00	CAT	D4D	68	83J7336	D
546	MIN	MOTONIVELADORA	M-227	18658,00	HWB	140S	75	447	D
547	MIN	MOTONIVELADORA	M-221	20047,00	HWB	140S	75	378	D
548	MIN	MOTONIVELADORA	M-217	20207,00	HWB	140S	75	385	D
548	MIN	MOTONIVELADORA	M-224	20547,00	HWB	140S	75	451	D
550	MIN	MOTONIVELADORA	M-226	20631,00	HWB	140S	75	443	D
551	MIN	TRACTOR	D6-12	21165,00	CAT	D6C	67	76A6876	D

12/15

CLASIFICACION DE EQUIPOS SEPCAM LA PAZ
REGISTRO SAE

ITEM	CODIGO INSTITUCION	DESCRIPCION DE EQUIPO	NUMERO INTERNO	HOROMETRO SAE	MARCA DE EQUIPO	MODELO DE EQUIPO	AÑO	SERIE DE EQUIPO	TIPO DE COMBUST.
552	MIN	PALA	L-58	22093,00	CAT	966C	74	25U11013	D
553	MIN	SOLDADOR DE OXCIACETILENO	SOX-69				89		N
554	MIN	VOLQUETE	VD-460		HINO	KB212	79	17241	D

13/5

CLASIFICACION DE EQUIPOS SEPCAM LA PAZ
REGISTRO SAE

ITEM	CODIGO INSTITUCION	DESCRIPCION DE EQUIPO	NUMERO INTERNO	HOROMETRO SAE	MARCA DE EQUIPO	MODELO DE EQUIPO	AÑO	SERIE DE EQUIPO	TIPO DE COMBUST.
UNIDADES PERTENECIENTES A EX-COORDEPAZ ASIGNADOS PARA BAJA SEGUN INVENTARIOS									
555	CO	CAMION PLANO	C1-04		TOYO	FA1000		19134	D
556	CO	COMPRESORA	C3-12		INGER	DR250		140672	D
557	CO	COMPRESORA	C3-SN		ALTCO	F6L514		51270062	D
558	CO	COMPRESORA	C3-SN1		ALTCO	VT6DA		51270062	D
559	CO	JEEP	J1-20		NIS	1976	76		G
560	CO	MOTONIVELADORA	M17-002		WABCO	444GM		23422	D
561	CO	MOTONIVELADORA	M17-003		WABCO	444GM	84	23419	D
562	CO	MOTONIVELADORA	M17-007		DRESS	A450E	80	4N012183	D
563	CO	MOTONIVELADORA	M17-SN		CAT	120G			D
564	CO	MOTONIVELADORA	M17-SN1		WABCO	444GM	84	23416	D
565	CO	MOTOTRILLA	M18-001		CAT	613		72M3956	D
566	CO	PALA	P1-01		CAT	930		17B00383	D
567	CO	PALA	P1-05		JD	544B		247769	D
568	CO	TRACTOR	T8-005		CAT	D4D		74W1071	D
569	CO	TRACTOR	T8-009		KOMA	D6C		12002	D
570	CO	TRACTOR	T8-010		KOMA	D85A		22424	D
571	CO	TRACTOR	T8-013		KOMA	D85A			D
572	CO	TRACTOR	T8-024		CAT	D4D		83J3776	D
573	CO	TRACTOR	T8-035		KOMA	D65E		83J3776	D
574	CO	TRACTOR	T8-037		CAT	D4D		83J3777	D
575	CO	TRACTOR	T8-044		CAT	D6C		12398	D
576	CO	TRACTOR	T8-048		KOMA	D65E		31551	D
577	CO	TRACTOR	T8-058		CAT	D7F		83N1832	D
578	CO	TRACTOR	T8-077		CAT	D4C		3775	D
578	CO	TRACTOR	T8-P1		CAT	D7F	89		D
580	CO	TRACTOR	T8-P3		CAT	D7F		94H4532	D
581	CO	TRACTOR	T8-SN		CHINA	80		23519-19876	D
582	CO	TRACTOR	T8-SN1		CAT	D6C		10K7973	D
583	CO	VOLQUETE	V2-SN		TOYO	DA110L		37141	D
584	CO	VOLQUETE	V2-SN1		TOYO	DA110L		32634	D
UNIDADES PERTENECIENTES AL SEPCAM LP. ASIGNADOS PARA BAJA SEGUN INVENTARIOS									
585	SC	DISTRIBUIDOR MAT.GRANULAR	DMGA-19	12,00	SUPER	SD1	92	1366	G
586	SC	CAMIONETA	PW-186	18,00	TOYO	FJ45LPK	82	259997	G
587	SC	COMPACTADOR ROD.VIBRATOR	CRV-2	23,00	TEMAT	VP15	80	150AP	D
588	SC	COMPACTADOR MAN.VIBRATOR	CV-75	39,00	MONGO	SN13	80	1729308352	G
589	SC	SOLDADOR	SE3-25	288,00	HOGS	GEVW	76		D
590	SC	PALA	L-111	411,00	KAWA	FR170	79	721563	G
591	SC	TRACTOR	K6-8	524,00	KOMA	D65E6	78	30136	D
592	SC	COMPRESORA	CC-98	544,00	INGER	DR365	76	94465U77	D
593	SC	CAMION AGUATERO	CTA-85	646,00	FIAT	150N	93	29429	D
594	SC	CAMION ESTACAS	CP-136	858,00	ISUZU	TXD50V	78	1888391	D
595	SC	TRACTOR	K6-7	930,00	KOMA	D65E6	80	30391	D
596	SC	MOTOTRILLA	MST-47	976,00	CAT	621B	80	35V905	D
597	SC	VOLQUETE	VD-216	984,00	HINO	KB212	80	17087	D
598	SC	CAMION ESTACAS	CP-84	1067,00	DODGE	D400	78	T020924	G
599	SC	VOLQUETE	VD-217	1113,00	HINO	KB212	80	17186	D
600	SC	TRACTOR	K7-13	1202,00	KOMA	D85E	78	23191	D
601	SC	VOLQUETE	VD-224	1539,00	HINO	KB212	80	17107	D
602	SC	VOLQUETE	VD-218	2015,00	HINO	KB212	80	17097	D
603	SC	COMPRESORA	CC-63	3343,00	INGER	DR250	86	10056875354	D
604	SC	VAGONETA	MO-82	3722,00	CHEV	C20	77	266F14436	G
605	SC	COMPRESORA	CC-82	4056,00	INGER	DR250	85	10055875354	D
606	SC	JEEP	J-88	5127,00	TOYO	FJ40LVK	88	FJ40339144	G
607	SC	CAMION CISTERNA	CT-82	5261,00	INTER	F1954	89	HTLDTVNXXK167086	D
608	SC	VOLQUETE	VD-464	5818,00	REN	JE13AC	85	00742	D
609	SC	TRACTOR	JD6-2E	6000,00	JD	6619TT	80	34589T	D
610	SC	VOLQUETE	VD-465	6417,00	REN	JE13AC	85	00785	D
611	SC	COMPRESORA	CC-99	7800,00	INGER	DR365	76	100357U77	D
612	SC	COMPACTADOR MAN.VIBRATOR	CV-73	8000,00	MONTG	CM-13G	80	552B065	G
613	SC	MOTONIVELADORA	M-276	8000,00	JD	JD670A	80	09623T	D
614	SC	VOLQUETE	VD-468	8131,00	REN	JE13AC	85	000786	D
615	SC	VOLQUETE	VD-306	8466,00	FIAT	140C	81	001413443	D
616	SC	PALA	L-115	9083,00	FURU	FL170	80	592	D

14/15

CLASIFICACION DE EQUIPOS SEPCAM LA PAZ
REGISTRO SAE

ITEM	CODIGO INSTITUCION	DESCRIPCION DE EQUIPO	NUMERO INTERNO	HOROMETRO SAE	MARCA DE EQUIPO	MODELO DE EQUIPO	AÑO	SERIE DE EQUIPO	TIPO DE COMBUST.
617	SC	MOTONVELADORA	M-273	9177,00	CAT	120G	79	87V4492	D
618	SC	MOTONVELADORA	M-279	9737,00	JD	JD670A	80	09622T	D
619	SC	VOLQUETE	VD-347	10305,00	FIAT	140C	81	001413590	D
620	SC	TRACTOR	K4-2	11051,00	KOMA	D45AP1	80	01671	D
621	SC	CAMION AGUATERO	CTA-42	11087,00	FORD	F600	77	1013	D
622	SC	CAMION DIST.ASFALTO	CDA-4	11133,00	FIAT	F130	77	001400833	D
623	SC	VOLQUETE	VD-335	11534,00	FIAT	140C	81	001413474	D
624	SC	VOLQUETE	VD-336	11608,00	FIAT	140C	81	001413324	D
625	SC	PALA	L-119	11717,00	JD	JD644B	80	350326T	D
626	SC	VOLQUETE	VD-330	11854,00	FIAT	140C	81	001413566	D
627	SC	TRACTOR	D7-15	11981,00	CAT	D7G	76	92V3282	D
628	SC	VOLQUETE	VD-312	12331,00	FIAT	140C	81	001413416	D
629	SC	TRACTOR	D6-73	12800,00	CAT	D6C	74	24U608	D
630	SC	CAMIONETA	PW-141	12800,00	TOYO	FJ4SLPK	74	FJ152372	G
631	SC	VOLQUETE	VD-292	13383,00	TOYO	DA110LD	78	46478	D
632	SC	CAMION ESTACAS	CP-87	13434,00	DODGE	D400	75	TO20925	G
633	SC	CAMIONETA	PW-156	13738,00	TOYO	FJ4SLPK	80	FJ45258726	G
634	SC	MOTONVELADORA	M-218	13904,00	HWB	140S	75	364	D
635	SC	TRACTOR	D8-47	14056,00	CAT	D6C	74	10K4973	D
636	SC	VOLQUETE	VD-457	14248,00	HINO	KB212	79	17241	D
637	SC	TRACTOR	D6-104	14280,00	CAT	D6C	74	24U556	D
638	SC	MOTONVELADORA	M-144	14750,00	HWB	135M	75	3507	D
639	SC	TRACTOR	D6-100	14947,00	CAT	D6C	74	24U531	D
640	SC	MOTONVELADORA	M-284	15425,00	JD	JD670A	80	09706T	D
641	SC	TRACTOR	D6-77	15884,00	CAT	D6C	74	24U603	D
642	SC	CAMION DE SERVICIO	CS-11	18145,00	INTER	1700	68	769050	G
643	SC	TRACTOR	D6-19	18953,00	CAT	D6C	67	76A5986	D
644	SC	OMNIBUS	OMB-1	23507,00	CHEV	B6477	64	S-154	G
645	SC	MOTONVELADORA	M-108	24930,00	GAL	188B	67	08677	D
646	SC	VAGONETA	MO-20	25825,00	CHEV	S100K	64	146T112637	G
647	SC	OMNIBUS	OMB-2		CHEV	B6477	64	833T-114001	G

15/15