

APPENDIX NO. 1 LIST OF FIGURES

Figure No. 1 Spatial distribution of well inventoried by JICA using CAR and DAMA files.

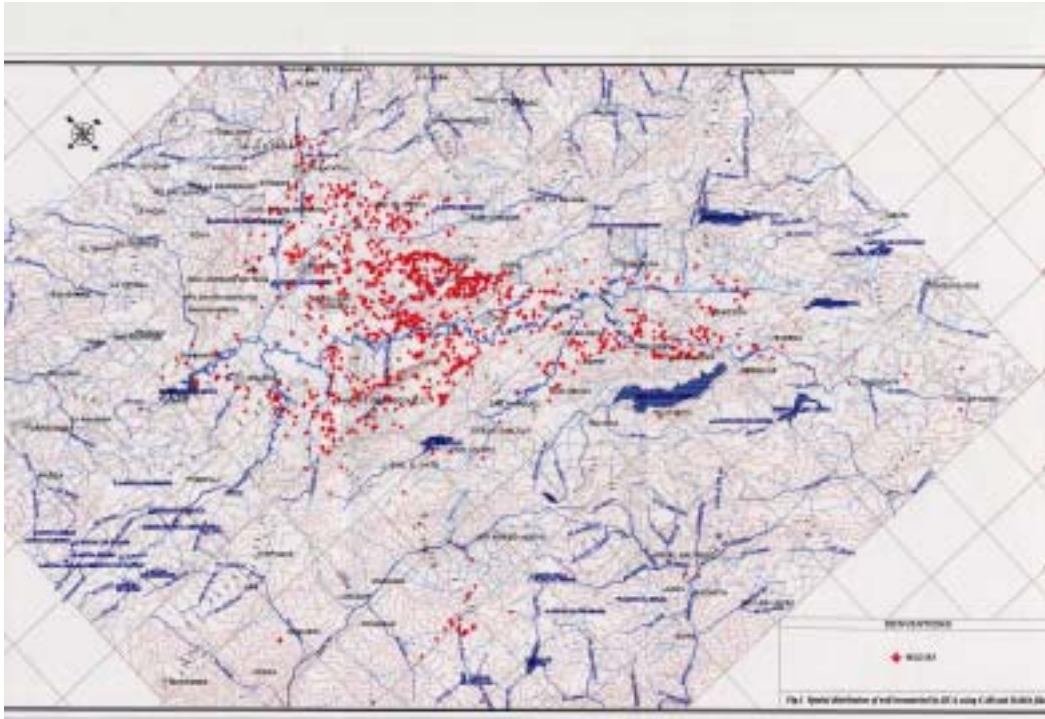

Figure No. 2 Spatial distribution of well inventoried by INGEOMINAS.

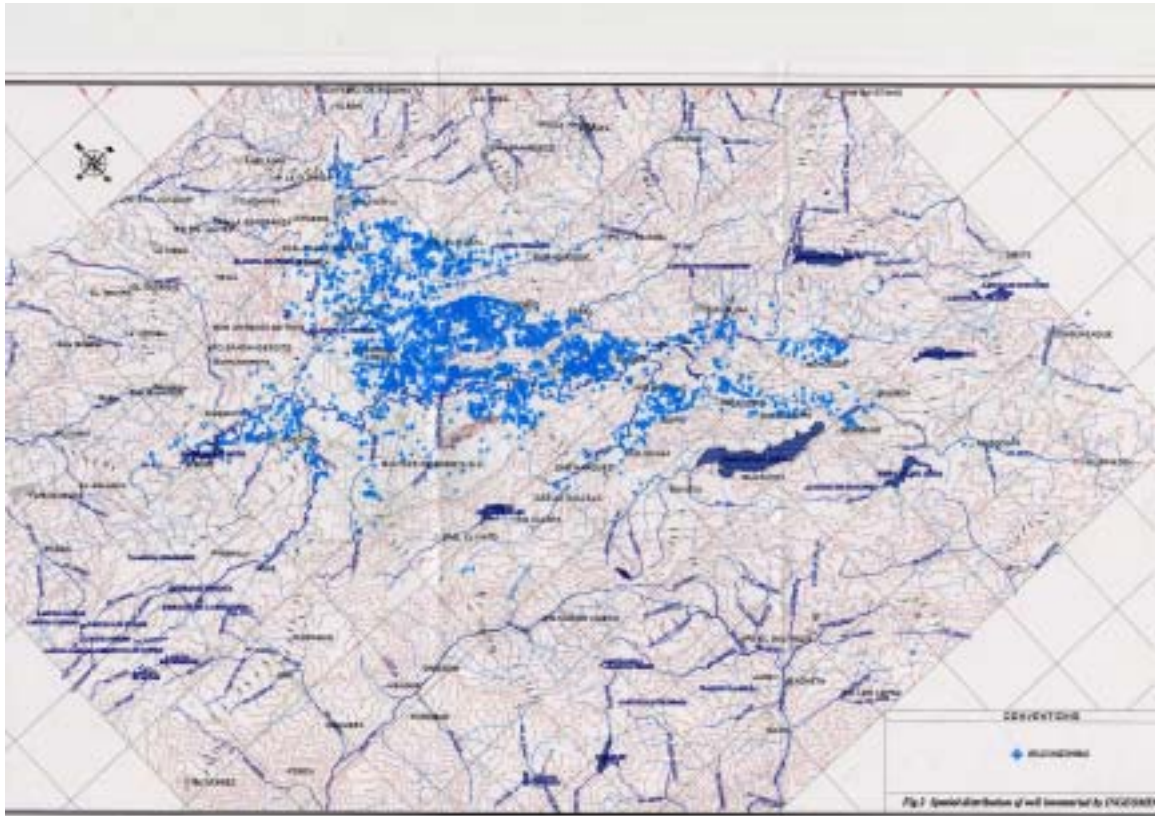

Figure No. 3 Spatial distribution of JICA well identified as duplicated in INGEOMINAS data base.



**APPENDIX NO. 2 LIST OF FILES REVIEWED IN BOGOTA
CAR OFFICE**

LEGAL FILE	APPLICANT	OBSERVATIONS
7	Gómez Caballero y Cia	xeroxcopied for detailed revision
7	Urbanización San Martín	xeroxcopied for detailed revision
33	Alejandro Mendoza	xeroxcopied for detailed revision
66	Camilo Bermudez	xeroxcopied for detailed revision
101	Canta Claro S. A.	xeroxcopied for detailed revision
152	Ciro Dueñas	xeroxcopied for detailed revision
155	América Flor	xeroxcopied for detailed revision
167	Oscar Iván Hurtado	xeroxcopied for detailed revision
181	Delia Cangrejo	Just exploration request
182	Princex	xeroxcopied for detailed revision
188	Maria Brunazo	xeroxcopied for detailed revision
197	EI Rincón	xeroxcopied for detailed revision
205	Ma Teresa Echavarría	Just preliminary studies
211	Inversiones Cuervo	It does not have well information
239	Alicia Ferro	Just drilling authorization
240	La Ventana	xeroxcopied for detailed revision
259	Minequini	xeroxcopied for detailed revision
277	Constructora Social Alfuturo Ltda	It does not have well information
304	Carlos A Chacon	xeroxcopied for detailed revision
305	Uladiaslao Prieto	Just exploration authorization
309	Plantador Colombia Ltda	xeroxcopied for detailed revision
329	Carlos Trujillo	Discharge report
338	León Villaveces	xeroxcopied for detailed revision
346	Luis Omar Cosma	Just drilling authorization
358	Gabriel Duque	xeroxcopied for detailed revision
375	José Waltero	Discharge report
388	Josue Romero	xeroxcopied for detailed revision
423	Ana Gómez	xeroxcopied for detailed revision
425	Carlos Montoya	It does not have well information
425	María Sierra	xeroxcopied for detailed revision
434	Finca Sevigne	xeroxcopied for detailed revision
435	Ernestina Ospina	xeroxcopied for detailed revision
460	Flores Aurora Ltda	xeroxcopied for detailed revision
462	El Paraíso	BD IDEAM
481	Agropecuaria Angulo	xeroxcopied for detailed revision
481	Hugo Jaramillo	complaint about water use
492	La Unión	xeroxcopied for detailed revision
528	Huevos Santa Reyes	xeroxcopied for detailed revision
540	Lylia de Giraldo	xeroxcopied for detailed revision
541	Las Orquideas	It does not have well information
555	Edgar González	xeroxcopied for detailed revision
572	Jardines del Rosal	xeroxcopied for detailed revision
587	Juan Manuel Delgado	xeroxcopied for detailed revision
616	Aníbal Jiménez	xeroxcopied for detailed revision
622	María E. Dronasso	xeroxcopied for detailed revision
665	EAMOS	xeroxcopied for detailed revision
666	E. A. A. Mosquera	xeroxcopied for detailed revision
679	Alcaldía Madrid	Just exploration authorization
680	E. A. A. Madrid	xeroxcopied for detailed revision
686	EAMOS	xeroxcopied for detailed revision
698	Rosita Licht de Gómez	xeroxcopied for detailed revision
698	Isaac Furmanski	xeroxcopied for detailed revision
704	Pablo Casallas Pinzón	xeroxcopied for detailed revision
706	Carlos Correa	Just information about reservoir

LEGAL FILE	APPLICANT	OBSERVATIONS
730	Mauricio Urdaneta	It does not have well information
737	Rosas de Sopo	Just exploration authorization
765	Sociedad Auca Mahuida	It does not have well information
823	Agropecuaria Tierra Nueva	xeroxcopied for detailed revision
843	Luis Triviño	xeroxcopied for detailed revision
847	Hana Ichi	xeroxcopied for detailed revision
848	Luis Baez	Authorization for exoloration and drilling
860	José Piñeros	xeroxcopied for detailed revision
892	Juan Carlos Madriño	xeroxcopied for detailed revision
894	The Elite Flowers	Request for authorization
906	Mario Londoño	xeroxcopied for detailed revision
926	Jaime Hoyos Peláez	It does not have well information
927	Carlos Páez	Authorization for prospection
934	Guillermo Alarcón	xeroxcopied for detailed revision
936	E.A.A. Facatativá	xeroxcopied for detailed revision
937	Proincat S en C	xeroxcopied for detailed revision
938	Francisco Montoya	xeroxcopied for detailed revision
939	Ciemel Ltda	xeroxcopied for detailed revision
94 1	Joaquín de Pombo	Without information about the well
957	Soc. J Ovando V. Ltda	xeroxcopied for detailed revision
972	Gratiniano Bueno	Just exploration request
1019	Jaime Romero	Just drilling request
1038	Gonzalo E Perry	xeroxcopied for detailed revision
1055	Jaime Romero Romero	It does not have well information
1065	Alvaro Vargas	xeroxcopied for detailed revision
1070	Inv. Puerto Puerto e Hijos	xeroxcopied for detailed revision
1087	María Eugenia Mariño	xeroxcopied for detailed revision
1091	Mario Montejo	Just exploration request
1100	Plantas Ornamentales	xeroxcopied for detailed revision
1125	Miguel Torres Arroyo	xeroxcopied for detailed revision
1126	Alfonso León Chávez	xeroxcopied for detailed revision
1127	José Pulido	xeroxcopied for detailed revision
1134	María del Pilar López	Just drilling authorization
1144	Luis Arango	Just exploration request
1146	Flores Las Palmas	xeroxcopied for detailed revision
1147	María Castillo	Without information about the well
1152	Mario Ruiz	Without information about the well
1162	Inversiones Morrosquillo Ltda	xeroxcopied for detailed revision
1163	Leonor Forero de Tellez	xeroxcopied for detailed revision
1168	Empresa Comunitaria La Victoria	Report of Superficial water
1191	Carlos Gabriel	xeroxcopied for detailed revision
1192	Alcaldía Madrid	xeroxcopied for detailed revision
1193	Sociedad Casa Chía Ltda	BD IDEAM
1234	Soto Montoya y Cia	Without information about the well
1241	Jorge Osorio Gil	xeroxcopied for detailed revision
1255	Victor Alfonso Gómez	xeroxcopied for detailed revision
1265	Sociedad Eduardo Molina Cia	xeroxcopied for detailed revision
1274	Hector Macias	xeroxcopied for detailed revision
1276	Hernando Leño	Without information about the well
1284	Armando Castro	Just exploration authorization
1292	Mario Sarmiento	Just drilling authorization
1295	Hatte Colombia	Just drilling authorization
1316	Pardo Carrizosa	xeroxcopied for detailed revision
1382	Beatriz Helena Salamea	xeroxcopied for detailed revision

LEGAL FILE	APPLICANT	OBSERVATIONS
1384	José Diógenes Zapata	xeroxcopied for detailed revision
1387	Luis Fernando Gonzales	xeroxcopied for detailed revision
1400	Multiagro Ltda	xeroxcopied for detailed revision
1410	Gonzalo Hurtado	xeroxcopied for detailed revision
1414	Agregados Chocontá	It does not have information about the well
1415	Hugo Valbuena	xeroxcopied for detailed revision
1428	Hector Diógenes Zapata	xeroxcopied for detailed revision
1430	I. D. R. D	xeroxcopied for detailed revision
1431	Tito Rueda Guarín	xeroxcopied for detailed revision
1435	Santiago Mariño	xeroxcopied for detailed revision
1439	William Cañón Cortéz	xeroxcopied for detailed revision
1443	Denominación Bautista	xeroxcopied for detailed revision
1453	Carlos Acevedo	xeroxcopied for detailed revision
1464	Carmen Lemus	xeroxcopied for detailed revision
1471	Jorge Espítia Vargas	xeroxcopied for detailed revision
1526	Icollantas	xeroxcopied for detailed revision
1528	Instituto Zoraida Cadavid	xeroxcopied for detailed revision
1539	Líquido Carbónico	xeroxcopied for detailed revision
1612	Gabriel Díaz	xeroxcopied for detailed revision
1634	Jose Manuel Ríos	xeroxcopied for detailed revision
1647	Guacachica Ltda	BD IDEAM
1659	Luisa C de Iturrino	xeroxcopied for detailed revision
1689	Alvaro Montoya	xeroxcopied for detailed revision
1691	Soc Agropecuaria Los Llanos	xeroxcopied for detailed revision
1709	Alfredo Pinilla	xeroxcopied for detailed revision
1715	Humberto Cruz Herrán	xeroxcopied for detailed revision
1716	Carlos Aguilera	complaint about water use
1724	Jaime González	xeroxcopied for detailed revision
1744	Agropecuaria San Martín	xeroxcopied for detailed revision
1763	Conjunto Residencial Andino	xeroxcopied for detailed revision
1777	Gloria de Roa	BD IDEAM
1780	Colegio San Carlos	Discharge file
1790		BD IDEAM
1795	La Comuna Durán	xeroxcopied for detailed revision
1797	Rigoberto Reyes	xeroxcopied for detailed revision
1834	Inv. Gibraltar	xeroxcopied for detailed revision
1848	Alfonso Gutierrez	It does not have well information
1882	J.A.C. Barrio Jose Ma Obando	It does not have well information
1902	Lechera El Pomav	xeroxcopied for detailed revision
1905	Sociedad Cortez Zamora	xeroxcopied for detailed revision
1951	Stanton	xeroxcopied for detailed revision
1956	SIDEMUNA	BD IDEAM
1965	Industrias West Arco	xeroxcopied for detailed revision
1992	Sociedad Villalobos Sánchez Cia Ltda	xeroxcopied for detailed revision
2004	Juan Francisco Otero	xeroxcopied for detailed revision
2050	Inversiones Manas	xeroxcopied for detailed revision
2051	La Busaca	xeroxcopied for detailed revision
2064	Cermita S. A.	It does not have well information
2083	Capry Yajaira	xeroxcopied for detailed revision
2098	Agrícola Galeano	xeroxcopied for detailed revision
2103	José de Jesús Cáceres	xeroxcopied for detailed revision
2106	Gabriel Mejía	BD IDEAM
2110	José Alberto Córdoba	xeroxcopied for detailed revision

LEGAL FILE	APPLICANT	OBSERVATIONS
2113	Fanny Rodríguez	xeroxcopied for detailed revision
2128	ISNOTU	xeroxcopied for detailed revision
2129	Parcelación La Floresta	xeroxcopied for detailed revision
2136	El Coclí	xeroxcopied for detailed revision
2198	Prodilacteos	xeroxcopied for detailed revision
2208	Rafel López	xeroxcopied for detailed revision
2216	Ligia Lozano	xeroxcopied for detailed revision
2218	Rafael A Alvarez	xeroxcopied for detailed revision
2246	Rudolf Kling	Without information about the well
2278	Mary Beall	xeroxcopied for detailed revision
2308	José Reyes Rodríguez	xeroxcopied for detailed revision
2317	Agrop Armando Carbonell	xeroxcopied for detailed revision
2327	Rubio Gómez Ltda	Just drilling authorization
2331	Pavos la Paz	Legalization procedure began
2394	Bernardo Herrera	xeroxcopied for detailed revision
2431	GESTIONAR	xeroxcopied for detailed revision
2438	Antonio Caron Habid	xeroxcopied for detailed revision
2504	Hector Gamboa	xeroxcopied for detailed revision
2509	Nelson Lombana	Without information about the well
2519	Adelmo Murillo	xeroxcopied for detailed revision
2541	Cecilia Blanco	xeroxcopied for detailed revision
2551	María de Rosario García	Just drilling authorization
2563	Victor Manuel Mogollón	xeroxcopied for detailed revision
2563	Ernestina Ospina	It does not have well information
2588	La Despensa	Just exploration authorization
2613	Municipio de Cota	xeroxcopied for detailed revision
2621	Ernesto Pulido	xeroxcopied for detailed revision
2679	Flores La Unión	xeroxcopied for detailed revision
2684	Flores Hana Ichi	xeroxcopied for detailed revision
2689	El Bambu	It does not have well information
2693	Eduardo Vaca	xeroxcopied for detailed revision
2717	Carlos E Díaz	xeroxcopied for detailed revision
2738	Pretensados	Request for drilling a well
2752	Francisco Calderón	xeroxcopied for detailed revision
2758	Enrique Peñalosa	xeroxcopied for detailed revision
2766	Sociedad Murcia de Rubio	xeroxcopied for detailed revision
2800	Inversiones Mejía y Mejía	xeroxcopied for detailed revision
2809	Carlos G. Rojas	xeroxcopied for detailed revision
2811	Junta de Accion Comunal	BD IDEAM
2816	Municipio de Tocancipá	xeroxcopied for detailed revision
2817	Suzel Albert Isambart	xeroxcopied for detailed revision
2842	Germán Herrán Goetz	xeroxcopied for detailed revision
2881	Rolhel Ltda	xeroxcopied for detailed revision
2916	Universidad Santo Tomás	BD IDEAM
2926		BD IDEAM
2934	Omaira Castro Bravo	xeroxcopied for detailed revision
2940	Antonio José Ramírez	xeroxcopied for detailed revision
2947	German Araujo	xeroxcopied for detailed revision
2964	Inversiones Sara Ltda	xeroxcopied for detailed revision
2968	Jesús Enrique Moreno	xeroxcopied for detailed revision
2997	Ricardo Simhom	xeroxcopied for detailed revision
2998	Bimbo	xeroxcopied for detailed revision
2998	Alcaldía Chocontá	Just exploration authorization
2999	Luis Páez	Exploration authorization begin
3005	Luis Tibaquincha	Exploration authorization begin
3013	Cinthia Cortes	Exploration authorization begin
3014	Polidoro Saavedra	xeroxcopied for detailed revision
3017	Ricardo Valenzuela	xeroxcopied for detailed revision
3023	Adrian Mendez Lóez	Just exploration authorization
3030	Enrique Angulo	xeroxcopied for detailed revision
3036	Luz Angela Barrios	xeroxcopied for detailed revision
3045	Juan Arboleda	Just exploration studies

LEGAL FILE	APPLICANT	OBSERVATIONS
3047	José Cordoba	xeroxcopied for detailed revision
3061	Enrique Cal	xeroxcopied for detailed revision
3062	Cecilia Piñeros	xeroxcopied for detailed revision
3063	APIS S. A.	It does not have well information
3065	María Robayo	It does not have well information
3066	Matilde León	xeroxcopied for detailed revision
3067	Congregación de Religiosos Terciarios	xeroxcopied for detailed revision
3080	Tesalia	xeroxcopied for detailed revision
3100	Gómez Jiménez Ltda	xeroxcopied for detailed revision
3142	Colibrí Flowers	xeroxcopied for detailed revision
3148	Flores Janambu	xeroxcopied for detailed revision
3323	Alicia F. De Durán	xeroxcopied for detailed revision
3340	María Barrientos	xeroxcopied for detailed revision
3341	Alfredo Acero	xeroxcopied for detailed revision
3341	Villa Diana	xeroxcopied for detailed revision
3357	Flores de la Sabana	xeroxcopied for detailed revision
3400	Hugo Henao	xeroxcopied for detailed revision
3402	Cecilia Gaitán	xeroxcopied for detailed revision
3404	Cecilia Gaitán	xeroxcopied for detailed revision
3422	Jorge Mick Echeverry	BD IDEAM
3434	Agrícola Bojaca	xeroxcopied for detailed revision
3507	La Primavera	It does not have well information
3512	Inversiones Des Ltda	xeroxcopied for detailed revision
3542	Carlos Gabriel Rojas	xeroxcopied for detailed revision
3549	Rodrigo Quintero	Without information about the well
3552	Jairo Melendez	xeroxcopied for detailed revision
3621	Ruben Buitrago	xeroxcopied for detailed revision
3630	Carlos Tellez	xeroxcopied for detailed revision
3640	José Gómez	xeroxcopied for detailed revision
3653	Fernando Wills	xeroxcopied for detailed revision
3659	Carlos Pinzón	xeroxcopied for detailed revision
3676	Graciela Calderón	xeroxcopied for detailed revision
3677	Guillermo A Wills	xeroxcopied for detailed revision
3682	Isidro Pinzón Avendaño	xeroxcopied for detailed revision
3687	Alejandro Espinosa	xeroxcopied for detailed revision
3697	Mauricio Alvarez	xeroxcopied for detailed revision
3698	Guillermina Jiménez	xeroxcopied for detailed revision
3705	Santa Tecla Ltda	Just exploration request
3717	La Conejera	BD IDEAM
3721	Juan Rafael Restrepo	xeroxcopied for detailed revision
3725	Flores del Gallinero	It does not have well information
3726	Inverpalmas	xeroxcopied for detailed revision
3733	Politécnico	xeroxcopied for detailed revision
3737	Guadalupe Ltda	Just exploration request
3738	José Santos	xeroxcopied for detailed revision
3746	Rosex Ltda	xeroxcopied for detailed revision
3746	Luis José León	xeroxcopied for detailed revision
3748	Hernado Acosta	xeroxcopied for detailed revision
3754	Guillermo Gonzáles García	xeroxcopied for detailed revision
3755	Rafael Reyes Nieto	Without information about the well
3759	Flores Atlas	xeroxcopied for detailed revision
3760	Jesus Ochoa	xeroxcopied for detailed revision
3765	Nancy C de Marquez	xeroxcopied for detailed revision

LEGAL FILE	APPLICANT	OBSERVATIONS
3769	José Irne Santiazabal	xeroxcopied for detailed revision
3772	Luz Maritza Castillo	xeroxcopied for detailed revision
3773	María Luisa Largancha	xeroxcopied for detailed revision
3799	Hector Suárez	xeroxcopied for detailed revision
3805	Inés Mojica de Cantillo	xeroxcopied for detailed revision
3810	Guillermo Forero	xeroxcopied for detailed revision
3814	JAC	xeroxcopied for detailed revision
3855	Agrícola la Floresta	xeroxcopied for detailed revision
3873	Flores Serrezuela	xeroxcopied for detailed revision
3935	Carlos Alfredo Sabogal	xeroxcopied for detailed revision
3942	Miguel de Germán Ribon	xeroxcopied for detailed revision
3961	Alfredo Gutiérrez	xeroxcopied for detailed revision
3974	Francisco Calderón e Hijos	It does not have well information
3981	Prod. Lácteos La Esmeralda	Discharge report
3984	Gisella de Richeter	xeroxcopied for detailed revision
3994	Inés Arboleda	BD IDEAM
4005	Cia de Trabajo Urbano	It does not have well information
4015	Luis Helo K	xeroxcopied for detailed revision
4020	Sociedad de Biblias y Tratados	xeroxcopied for detailed revision
4028	Luciano Manrique	xeroxcopied for detailed revision
4077	Junta de Accion Comunal	xeroxcopied for detailed revision
4093	Flores de los Andes	BD IDEAM
4110	María de Venegas	Just drilling authorization
4118	Flores Andinas	xeroxcopied for detailed revision
4178	Antonio Lara	xeroxcopied for detailed revision
4188	Victor D Restrepo	xeroxcopied for detailed revision
4195	La Providencia	xeroxcopied for detailed revision
4202	Ernesto Michelsen	xeroxcopied for detailed revision
4209	Derivados Shadel	BD IDEAM
4244	Luis Restrepo	It does not have well information
4288	Inversiones Jaramillo	BD IDEAM
4296	Raquel Herrera	Without information about the well
4298	Domingo Jacome	xeroxcopied for detailed revision
4342	Flores de Funza SA	xeroxcopied for detailed revision
4346	Sansa Flowers Ltda	xeroxcopied for detailed revision
4510	JAC Barrio	Without information about the well
4523	Luz Marina Restrepo	xeroxcopied for detailed revision
4536	Sociedad Mario Torres	xeroxcopied for detailed revision
4544	INAGRO	xeroxcopied for detailed revision
4550	Julian Alberto Zea	Just exploration authorization
4584	Pedro María Guerrero	xeroxcopied for detailed revision
4625	Hector Gonzalo	xeroxcopied for detailed revision
4647	SENA	xeroxcopied for detailed revision
4667	Jaime Lozada	Just drilling authorization
4685	Cecilia Montoya	xeroxcopied for detailed revision
4689	Luciano Jaramillo	BD IDEAM
4690	Alvaro Gutiérrez	Just drilling authorization
4714	Gabriel Gonzales	Without information about the well
4735	Sociedad Confort	xeroxcopied for detailed revision
4736	Carlina Esquerro de Rojas	xeroxcopied for detailed revision
4744	San Enrique	xeroxcopied for detailed revision
4773	Inversiones Orjuela	BD IDEAM
4775	Eduardo Aparicio	xeroxcopied for detailed revision

LEGAL FILE	APPLICANT	OBSERVATIONS
4796	Beatriz Fandiño	BD IDEAM
4808	Daplor Ltda	xeroxcopied for detailed revision
4882	Diamante	xeroxcopied for detailed revision
4930	Maruja de Rivas	xeroxcopied for detailed revision
4935	Hacienda Santa Rosa	It does not have coordinates
4936	María Eugenia Rojas	xeroxcopied for detailed revision
4944	Club Col de Aeromodelismo	Without information about the Well
5017	Gutierrez Anzola Cia	xeroxcopied for detailed revision
5022	Edgar Azza Bulla	xeroxcopied for detailed revision
5028	Feliza Perdomo de Vélez	BD IDEAM
5033	Sociedad Agropecuaria Paloalto	xeroxcopied for detailed revision
5051	Elsy de Scott	Just exploration request
5088		BD IDEAM
5111	Flores La Alborada	xeroxcopied for detailed revision
5163	Sociedad Grupo Forero	Just exploration request
5220	Inv. Agropecuarias Nieto	xeroxcopied for detailed revision
5233	Plantaciones Delta	xeroxcopied for detailed revision
5281	Agrícola el Cactus	xeroxcopied for detailed revision
5303	Agroarpe	Without information about the well
5309	Ciemco SA	xeroxcopied for detailed revision
5354	Santiago Mariño	xeroxcopied for detailed revision
5411	Alfonso Debacker	xeroxcopied for detailed revision
5420	Alvaro Soto	xeroxcopied for detailed revision
5546	Caja de Vivienda Militar	It just have well inventory
5568	Ana Isabel Latorre	xeroxcopied for detailed revision
5588	Joaquín Montes Cardenas	xeroxcopied for detailed revision
5595	Diego Lopez	xeroxcopied for detailed revision
5598	Club Campestre Los Arroyanos	BD IDEAM
5604	Industrias Colla	xeroxcopied for detailed revision
5604	Guillermo Hernandez	xeroxcopied for detailed revision
5634	Inversiones Sam ra Ltda	xeroxcopied for detailed revision
5647	La Conejera	xeroxcopied for detailed revision
5653		BD IDEAM
5661	Camilo Restrepo	xeroxcopied for detailed revision
5662	Universal Flower Ltda	xeroxcopied for detailed revision
5664	Flores La Unión	xeroxcopied for detailed revision
5678	Acerías Paz del Río	BD IDEAM
5680	Lácteos Pampaini	xeroxcopied for detailed revision
5719	Rodrigo Ospina	BD IDEAM
5730	Iturrama S.A.	xeroxcopied for detailed revision
5779	Guillermo Quintero	Without information about the well
5791	Flores GIGRO	xeroxcopied for detailed revision
5803	Juan Manuel Grosso	xeroxcopied for detailed revision
5805	Hijos de Rafael Bueno	BD IDEAM
5834	Flores El Rosal	xeroxcopied for detailed revision
5838	Eduardo Gonzalez García	Without information about the well
5857	Luis Eduardo Méndez	Just exploration authorization
5868	Rafalel E Navarro	xeroxcopied for detailed revision
5871	Ericindo Rocha	xeroxcopied for detailed revision
5875	Blanca Matilde Bravo	without well information
5922	Bouquerris y Flores Ltda	xeroxcopied for detailed revision
6003	Bolsa Automoviliario Ruiz	xeroxcopied for detailed revision
60i 9	Olga Duque de Mendoza	xeroxcopied for detailed revision

LEGAL FILE	APPLICANT	OBSERVATIONS
6051	Kimbaya Ltda	It does not have well information
6056	María Luisa Herrera	without well information
6142	Gloria Camacho	xeroxcopied for detailed revision
6149	Claus Hering Woithe	xeroxcopied for detailed revision
6150	Tapon Corona	xeroxcopied for detailed revision
6194	La Esmeralda	xeroxcopied for detailed revision
6204	Club Campestre Guaymaral	xeroxcopied for detailed revision
6209	Planeación Subachoque	xeroxcopied for detailed revision
6221	Carlos Mikelsen	xeroxcopied for detailed revision
6225	Jorge Ayala	xeroxcopied for detailed revision
6251	Urrego Arciniegas S en C	xeroxcopied for detailed revision
6254	Estrella del Norte Ltda	It does not have coordinates
6257	Minispray	xeroxcopied for detailed revision
6262	Laguna Andina Ltda	Just exploration authorization
6277	Corporación Colegio Los Nogales	BD IDEAM
6278	Ladrillera Santa Fé	BD IDEAM
6314	Rodolfo Olmos	xeroxcopied for detailed revision
6350	Alcaldía Municipal de Tenjo	xeroxcopied for detailed revision
6359	Inversiones Sahor A	xeroxcopied for detailed revision
6380	Senda Brava Ltda	xeroxcopied for detailed revision
6423	Hernando Navas Angel	xeroxcopied for detailed revision
6425	Alba Lucy Nariño	xeroxcopied for detailed revision
6457	Ladrillera Zigurat	BD IDEAM
6549	Floralax Ltda	xeroxcopied for detailed revision
6562	Jaroma Ltda	xeroxcopied for detailed revision
6568	Adelmo Gracia	xeroxcopied for detailed revision
6576	Invesiones y cosnrucciones	xeroxcopied for detailed revision
6625	Los Arrayanes	xeroxcopied for detailed revision
6627	Roberto Patiño	xeroxcopied for detailed revision
6641	Agrícola Ventura	xeroxcopied for detailed revision
6721	Christian Cardona	xeroxcopied for detailed revision
6723	Jaime Plata	xeroxcopied for detailed revision
6731	Flores Palimanaf	xeroxcopied for detailed revision
6771	Soc Agropecuaria Taguay	xeroxcopied for detailed revision
6774	Inversiones Mabe Bernal S en C	It does not have well information
6777	Luis Gonzales	Without information about the well
6832	Luis Durán y Cia	xeroxcopied for detailed revision
6848	Herminia Cuesto	xeroxcopied for detailed revision
6862	René Alzate	xeroxcopied for detailed revision
6883	José Gabriel Fernández	xeroxcopied for detailed revision
6895	Quintero Alzate y Compañía Ltda	Just drilling authorization
6906	Flores Prisma	xeroxcopied for detailed revision
6924	Agrícola Bonanza	xeroxcopied for detailed revision
6932	Flores de Neusa	xeroxcopied for detailed revision
7011	Medardo Mendez	Without information about well
7022	Finca San Carlos	xeroxcopied for detailed revision
7023		BD IDEAM
7025	Inv. Rey Ordoñez Ltda	xeroxcopied for detailed revision
7037	Inversiones Ortega	xeroxcopied for detailed revision
7056	Pablo Emilio Morales	xeroxcopied for detailed revision
7063	Leonor S de Llorente	xeroxcopied for detailed revision
7074	Elsa Orjuela de Corredor	xeroxcopied for detailed revision
7077	Hernán Morales	xeroxcopied for detailed revision

LEGAL FILE	APPLICANT	OBSERVATIONS
7081	Desarrollo de ingeniería	Just exploration authorization
7094	San Senen	Discharge report
7096	La Serrana	xeroxcopied for detailed revision
7099	Rincón Grande	xeroxcopied for detailed revision
7106	Antonio Rojas	xeroxcopied for detailed revision
7115	José Reyes Novoa	xeroxcopied for detailed revision
7129	Subata Ltda	BD IDEAM
7131	Hnas del Niño Jesus Pobre	xeroxcopied for detailed revision
71 38	Agrícola Montesinos	It does not have well information
7173	Carlos Diaz	xeroxcopied for detailed revision
7197	Octavio Roldán	xeroxcopied for detailed revision
7203	Sociedad Puerta Parra e hijos	xeroxcopied for detailed revision
7208	JAC Aurora	xeroxcopied for detailed revision
7210	Hernán Castrillón	xeroxcopied for detailed revision
7212	Flores San Juan	xeroxcopied for detailed revision
7221	Pétalos de Colombia	xeroxcopied for detailed revision
7222	Asin y Cia Ltda	xeroxcopied for detailed revision
7228	Flores la Colmena	xeroxcopied for detailed revision
7236	The Elite Flowers	Just exploration authorization
7254	Rudolf Kling	xeroxcopied for detailed revision
7265	Construcciones Metálicas	xeroxcopied for detailed revision
7267	Agriğan	xeroxcopied for detailed revision
7304	Roybar S en C	xeroxcopied for detailed revision
7305	Agro Norte	xeroxcopied for detailed revision
7309	Germán Octavio Gonzalez	xeroxcopied for detailed revision
7329	Mauricio Ospina	It is not a well file
7351	Betulia Reyes de G	xeroxcopied for detailed revision
7376	Gabriel Sáenz Fety	xeroxcopied for detailed revision
7391	Misael Gonzales	xeroxcopied for detailed revision
7443	Hna del Niño Jesus	BD IDEAM
7460	Edgar Portilla	Just exploration authorization
7464	Rogelio Angel	xeroxcopied for detailed revision
748c	María O Niño	xeroxcopied for detailed revision
7487	Polo Flowers S. A.	xeroxcopied for detailed revision
7500	Exporosas S. A.	xeroxcopied for detailed revision
7508	Queja contra Elsa Garavito	Just exploration authorization
7514	Fundación patrimonio Fílmico	xeroxcopied for detailed revision
7530	Maquinas Gaviria	xeroxcopied for detailed revision
7536	Inversiones Gaitán	xeroxcopied for detailed revision
7561	Liliana Esperanza Gutiérrez	xeroxcopied for detailed revision
7565	Flores Jamanary	xeroxcopied for detailed revision
7572	Agrorosas S. A.	xeroxcopied for detailed revision
7595	José Misael Suárez	xeroxcopied for detailed revision
7603	Flores de Pueblo Viejo Ltda	xeroxcopied for detailed revision
7607	William Durán	xeroxcopied for detailed revision
7609	Cristina Gaitán	BD IDEAM
7620	Florex S. A.	xeroxcopied for detailed revision
7632	Leonel Chávez	xeroxcopied for detailed revision
7647	Finca Cabanzo	xeroxcopied for detailed revision
7658	Teresa Valenzuela	xeroxcopied for detailed revision
7675	Agromercantil Santafe Ltda	xeroxcopied for detailed revision
7684	Agropecuaria Brazo	xeroxcopied for detailed revision
7685	Lucía Acosta	xeroxcopied for detailed revision

LEGAL FILE	APPLICANT	OBSERVATIONS
7693	Eduprof	Just exploration authorization
7697	Jairo Novoa	xeroxcopied for detailed revision
7701	Flores Las Acacias	xeroxcopied for detailed revision
7704	Isabel Rincón	xeroxcopied for detailed revision
7715	Hnos. Fajardo Gómez	xeroxcopied for detailed revision
7716	Sociedad Arboledas	xeroxcopied for detailed revision
7720	Raul Pérez Flores	xeroxcopied for detailed revision
7729	Agrícola El Diamante	xeroxcopied for detailed revision
7740	Uniabastos	xeroxcopied for detailed revision
7748	Ramiro Sanin	xeroxcopied for detailed revision
7771	Manrique Escallón S en C	xeroxcopied for detailed revision
7788	Yolanda Mattos	Just exploration authorization
7792	La Conchita	xeroxcopied for detailed revision
7808	Aposentos Sa	xeroxcopied for detailed revision
7816	María Paz Pedraza	xeroxcopied for detailed revision
7819	Eduardo Bayona – EBAY	BD IDEAM
7825	José Bocachica	xeroxcopied for detailed revision
7827	Flores El Condor	xeroxcopied for detailed revision
7828	Villa Nueva No 1	xeroxcopied for detailed revision
7832	José Luis Luque	xeroxcopied for detailed revision
7833	Agropecuarias Yalconia	Just exploration authorization
7850	María Teresa Hoyos	BD IDEAM
7893	Luz Patricia Gómez	Just exploration authorization
79c8	Serrano Gómez	xeroxcopied for detailed revision
7967		BD IDEAM
7985	Sociedad Garrido Van y cia	xeroxcopied for detailed revision
7986	Delio Velázquez	Just drilling authorization
7990	Constructora Ortega	BD IDEAM
7998	Municipio de Madrid	xeroxcopied for detailed revision
7999	Inversiones Supalá	xeroxcopied for detailed revision
8000	Guillermo Rico	BD IDEAM
8002	Edmundo Esguinez	xeroxcopied for detailed revision
8003	Luis Hernando Vásquez	xeroxcopied for detailed revision
8005	Fernán Orjuela Mancera	xeroxcopied for detailed revision
8006	Obras Industriales e Inv y Cia	xeroxcopied for detailed revision
8009	Michael Acosta	xeroxcopied for detailed revision
8012	Flores Monserrate	xeroxcopied for detailed revision
8034	Alcaldía Madrid	xeroxcopied for detailed revision
8039	Alvaro Torres	xeroxcopied for detailed revision
8041	Inversiones Prima	xeroxcopied for detailed revision
8062	Santana Flowers	xeroxcopied for detailed revision
8063	Hernando Moreno	without well information
8068	Agropecuaria San Lázaro	xeroxcopied for detailed revision
8077	Propenta Ltda	xeroxcopied for detailed revision
8083	Alicia Pinzón	xeroxcopied for detailed revision
8091		xeroxcopied for detailed revision
8100	Flores San Carlos	xeroxcopied for detailed revision
8115	Inv San Fornicato	xeroxcopied for detailed revision
8134	Inv Arocha Pedraza	xeroxcopied for detailed revision
8141	Alicia Niño Rojas	without well information
8144	Jardines Piracanta	xeroxcopied for detailed revision
8145	Flora Nova Hda	xeroxcopied for detailed revision
8152	Gabriel A. Matallana	xeroxcopied for detailed revision

LEGAL FILE	APPLICANT	OBSERVATIONS
8156	Pedro Duarte	xeroxcopied for detailed revision
8158	Leonor Mejía	xeroxcopied for detailed revision
8161	Inv Mejía Hernández	xeroxcopied for detailed revision
8162	Raúl Méndez	xeroxcopied for detailed revision
8163	Alberto Miani	xeroxcopied for detailed revision
8165	Agr. El Mortiño	xeroxcopied for detailed revision
8167	Flores La Fragancia	xeroxcopied for detailed revision
8168	Jaramillo Daza Ltda	xeroxcopied for detailed revision
8169	Suata Plants	xeroxcopied for detailed revision
8170	Flores del Monte	xeroxcopied for detailed revision
8172	Agroindustria	xeroxcopied for detailed revision
8183	Flores de Maxo	xeroxcopied for detailed revision
8189	José Escallón	xeroxcopied for detailed revision
8194	Jorge Pineda	xeroxcopied for detailed revision
8219	Alvaro Cassabuenas	xeroxcopied for detailed revision
8227	Rosa Flor Ltda	xeroxcopied for detailed revision
8228	Ind. Teiwengel	xeroxcopied for detailed revision
8234	Jardines Fredonia	xeroxcopied for detailed revision
8237	Efraín Pedraza	xeroxcopied for detailed revision
8239	Flores Petulama	xeroxcopied for detailed revision
8242	Roque Páez	xeroxcopied for detailed revision
8246	Eduviges Bernal	without well information
8249	Alberto Carini	without well information
8250	María Constanza Gutiérrez	It does not have coordinates
8251	Andrés Carin	xeroxcopied for detailed revision
8253	Pedro Pulido	xeroxcopied for detailed revision
8255	Guillermo Antonio Forero	xeroxcopied for detailed revision
8260	Jaime Forero Vera	xeroxcopied for detailed revision
8262	Silvia Marallana	xeroxcopied for detailed revision
8263	Misael Castañeda	xeroxcopied for detailed revision
8265	Carmen Luque	xeroxcopied for detailed revision
8268	Edith Belalcazar	xeroxcopied for detailed revision
8271	Flores La Nana	xeroxcopied for detailed revision
8273	Carmen Gutiérrez	xeroxcopied for detailed revision
8274	Camilo Gutiérrez	xeroxcopied for detailed revision
8279	Justo Pastor	xeroxcopied for detailed revision
8280	Justo Pastor Chisco	xeroxcopied for detailed revision
8282	Carlos Arturo Plazas	It does not have coordinates
8293	Leonor Contreras	Just exploration authorization
8300	José A. Fonseca	xeroxcopied for detailed revision
8302	Martha Gamboa	xeroxcopied for detailed revision
8305	Vladimir Vanoy	xeroxcopied for detailed revision
8306	Eugenia Ordoñez	xeroxcopied for detailed revision
8308	Pedro Gutiérrez	xeroxcopied for detailed revision
8310	Pedro Gutiérrez	xeroxcopied for detailed revision
8313	Mauricio Gutiérrez	xeroxcopied for detailed revision
8314	Camilo Gutiérrez	xeroxcopied for detailed revision
8317	Hernando Jurado Ramos	xeroxcopied for detailed revision
8322	Julia Castro de Pérez	BD IDEAM
8326	Rosa Castañeda	xeroxcopied for detailed revision
8327	María Inés Castañeda	xeroxcopied for detailed revision
8333	Alvaro Galindo	xeroxcopied for detailed revision
8338	Luis Contreras	xeroxcopied for detailed revision

LEGAL FILE	APPLICANT	OBSERVATIONS
8339	Constanza Jaramillo	xeroxcopied for detailed revision
8340	Sánchez Belalcazar	xeroxcopied for detailed revision
8341	Dainmes y Cia	xeroxcopied for detailed revision
8343	Flores de la Vereda	xeroxcopied for detailed revision
8347	Luis Carlos Arango	xeroxcopied for detailed revision
8351	Nubia Inés Zapata	xeroxcopied for detailed revision
8358	Pablo Antonio Chisco	xeroxcopied for detailed revision
8367	AcadémiA de TeniS Laverdiera	xeroxcopied for detailed revision
8388	Lucia Prieto	xeroxcopied for detailed revision
8394	Flores de la Sabana	BD IDEAM
8395	María Cristina Cuellar	xeroxcopied for detailed revision
8404	Saul Forero	xeroxcopied for detailed revision
8415	Nestor Ramiro	xeroxcopied for detailed revision
8434	Fund. Botero	xeroxcopied for detailed revision
8442	Carlos J Cuervo	xeroxcopied for detailed revision
8443	Jairo Avila	xeroxcopied for detailed revision
8487	José Alberto Ramirez	xeroxcopied for detailed revision
8494	JAC Vereda P. De Piedra	xeroxcopied for detailed revision
8498	Hector Emerio Barrera	xeroxcopied for detailed revision
8504	Miguel García	xeroxcopied for detailed revision
8505	Inmobiliaria Los Arrayanes	xeroxcopied for detailed revision
8510	Roberto Suárez	xeroxcopied for detailed revision
8516	Agrícola el Cortijo	xeroxcopied for detailed revision
8526	Cristobal Amortegui	xeroxcopied for detailed revision
8527	Ogamora	xeroxcopied for detailed revision
8529	Luis Camacho	xeroxcopied for detailed revision
8534	Hernando Robayo Quiroga	xeroxcopied for detailed revision
8537	Carlos Fernandez	xeroxcopied for detailed revision
8543	Jaime Páez	xeroxcopied for detailed revision
8547	Ulpiano Díaz	xeroxcopied for detailed revision
8548	Matilde Bulla	xeroxcopied for detailed revision
8554	Promasa	xeroxcopied for detailed revision
8555	Edilberto Rodríguez	xeroxcopied for detailed revision
8559	José Antonio Fernández	xeroxcopied for detailed revision
8565	Flores Sagaro	xeroxcopied for detailed revision
8566	Inversiones Tibagota	xeroxcopied for detailed revision
8567	Antonio Luna	xeroxcopied for detailed revision
8568	Josue Forero	xeroxcopied for detailed revision
8569	Gimnasio Fontana	BD IDEAM
8573	Agrícola Nuñez	BD IDEAM
8576	Alicia de Lutz	xeroxcopied for detailed revision
8579	Enrique Macias Matallana	xeroxcopied for detailed revision
8584	Abraham Baron	BD IDEAM
8586	Flores Horizonte Ltda	xeroxcopied for detailed revision
8587	Inv. Herrera	xeroxcopied for detailed revision
8588	Prom e Inv Los Molinos	xeroxcopied for detailed revision
8592	Flores de Suba	xeroxcopied for detailed revision
8597	Coop. Profesores UNAL	xeroxcopied for detailed revision
8598	Narcisa Bulla	xeroxcopied for detailed revision
8599	Aristobulo Bulla	xeroxcopied for detailed revision
860c	María Palacios	xeroxcopied for detailed revision
8602	Eduardo Mejía	xeroxcopied for detailed revision
8605	Leonor Rodríguez	xeroxcopied for detailed revision

LEGAL FILE	APPLICANT	OBSERVATIONS
8611	Gabriela Vega	xeroxcopied for detailed revision
8612	Horacio Ulloa	xeroxcopied for detailed revision
8613	Martha Villamizar	xeroxcopied for detailed revision
8617	Jose I Correa	xeroxcopied for detailed revision
8621	Becerra Castellanos y Cia	xeroxcopied for detailed revision
8625	Inversiones Montanel Ltda	xeroxcopied for detailed revision
8628	Eduardo Ruiz	xeroxcopied for detailed revision
8631	Arnulfo Del Busto	xeroxcopied for detailed revision
8632	J.A.C La Moya	BD IDEAM
8640	Fabio Matallana	xeroxcopied for detailed revision
8643	Jorge Hans	BD IDEAM
8647	Inversiones Santa Rosa	xeroxcopied for detailed revision
8648	Club El Rincón	xeroxcopied for detailed revision
8652	Dolly Pedraza	xeroxcopied for detailed revision
8654	Terra S. A.	xeroxcopied for detailed revision
8656	Humberto Ramo	xeroxcopied for detailed revision
8658	Aeromercantil	BD IDEAM
8659	FLOREX	BD IDEAM
8668	Flores Tomine	xeroxcopied for detailed revision
8670		BD IDEAM
8672	Jose I del Busto	xeroxcopied for detailed revision
8673	Carmen Elisa Cadena	xeroxcopied for detailed revision
8680	Eduardo A. Ramirez	xeroxcopied for detailed revision
8681	Cobegal Ltda	BD IDEAM
8682	Rosalinda	xeroxcopied for detailed revision
8684	Lucia Pinzón de Sarmiento	xeroxcopied for detailed revision
8685	Enrique Sarmiento	xeroxcopied for detailed revision
8694	Santiago Hernández	xeroxcopied for detailed revision
8695	Alvaro Castañeda	xeroxcopied for detailed revision
8698	Ind Yaguara Ltda	xeroxcopied for detailed revision
8700	Jaime González	xeroxcopied for detailed revision
8701	Jesús Castañeda	xeroxcopied for detailed revision
8703	Carlos Vanegas	xeroxcopied for detailed revision
8707	Timilda Gonzales	xeroxcopied for detailed revision
8711	Amador Torres	xeroxcopied for detailed revision
8714	María Luisa Londoño	xeroxcopied for detailed revision
8715		BD IDEAM
8720	Sociedad Memo Ltda	xeroxcopied for detailed revision
8720	Colflores	xeroxcopied for detailed revision
8721	Inversiones Bucarelia	BD IDEAM
8723	Jairo Rodríguez	xeroxcopied for detailed revision
8726	Manuel Forero	xeroxcopied for detailed revision
8728	Francisco Moreno	xeroxcopied for detailed revision
8730	Blanca Inés Gómez	xeroxcopied for detailed revision
8734	Jaime Rodríguez	xeroxcopied for detailed revision
8738	Seminario San Jose	xeroxcopied for detailed revision
8739	Emilia Moreno	xeroxcopied for detailed revision
8740	Emilia Moreno	xeroxcopied for detailed revision
8741	Hermencia de Moreno	xeroxcopied for detailed revision
8747	Carmen Camacho	without well information

LEGAL FILE	APPLICANT	OBSERVATIONS
8748	José Romero	xeroxcopied for detailed revision
8751	Envy Farms Ltda	xeroxcopied for detailed revision
8753	Sergio Gutiérrez	xeroxcopied for detailed revision
8760	Flores Marandua	xeroxcopied for detailed revision
8764	Dirigelio Sopo	xeroxcopied for detailed revision
8769	Inversiones Bucarelia	BD IDEAM
8773	Dora Pulido	xeroxcopied for detailed revision
8775	Ernesto Michelsen	BD IDEAM
8780	Maria Carolina Estrada	xeroxcopied for detailed revision
8781	Olga Prada	xeroxcopied for detailed revision
8782	Hernan Zambrano	xeroxcopied for detailed revision
8800	José F. Alvarado	xeroxcopied for detailed revision
8802	Manuel Alberto Nieto	Just exploration authorization
8804	Ana Lucia Gómez	xeroxcopied for detailed revision
8811	Camea Ltda	xeroxcopied for detailed revision
8818	Florentino Orozco	xeroxcopied for detailed revision
8819	María Orozco	xeroxcopied for detailed revision
8820	Fanny Santamaria	Just drilling authorization
8839	Andrés Rodríguez	xeroxcopied for detailed revision
8840	Hugo Gamboa	BD IDEAM
8841	Inversiones Ituango Ltda	BD IDEAM
8849		BD IDEAM
8861	Olga Forero	xeroxcopied for detailed revision
8871	Inversiones Montoya	BD IDEAM
8872	María Forero	xeroxcopied for detailed revision
8873	Lucia Silvia Luque	BD IDEAM
8874	Mario Acevedo	xeroxcopied for detailed revision
8876	Consuelo Díaz de Grimberg	Just exploration authorization
8878	Rafael Leañó	xeroxcopied for detailed revision
8879	Condominio Campestre	xeroxcopied for detailed revision
8880	Pro Rosas Ltda	xeroxcopied for detailed revision
8881	Escuela Agrícola San Pedro	xeroxcopied for detailed revision
8882	Congregacion de Hermanos	BD IDEAM
8884	Santiago Pinzón	xeroxcopied for detailed revision
8888	Rosalbina Garcia de Castro	xeroxcopied for detailed revision
8890	Carmenza Macias	xeroxcopied for detailed revision
8892	Vergara Williams y Cia	xeroxcopied for detailed revision
8893	Julia Bertha Forero	xeroxcopied for detailed revision
8896	Lola Bozzi	xeroxcopied for detailed revision
8897	Alba Lucia Gutierrez	xeroxcopied for detailed revision
8900	Agropecuaria Arango Ltda	xeroxcopied for detailed revision
8901	Nhora de Cambas	xeroxcopied for detailed revision
8902	José Joaquín Forero Mora	xeroxcopied for detailed revision
8903	Crisma Ltda	xeroxcopied for detailed revision
8907	Agrobosque SA	xeroxcopied for detailed revision
8908	El Roble	xeroxcopied for detailed revision
8909	Eduardo Acosta	xeroxcopied for detailed revision
8943		BD IDEAM
8944	Inversiones Arboleda	xeroxcopied for detailed revision
8954	Gregorio Lancheros	xeroxcopied for detailed revision
8955	Inmobiliaria La Esperanza	xeroxcopied for detailed revision
8964	Ricardo Navarrete	xeroxcopied for detailed revision
8968	Inversiones Camacho	xeroxcopied for detailed revision

LEGAL FILE	APPLICANT	OBSERVATIONS
8973	Luisa Antonio Vanegas	xeroxcopied for detailed revision
8974	Gonzalo García	xeroxcopied for detailed revision
8975	Ana Clara Carrillo	xeroxcopied for detailed revision
8976	Clara Carrillo	xeroxcopied for detailed revision
8977	Nicar Asesores	xeroxcopied for detailed revision
8978	Arcillas de Soacha	xeroxcopied for detailed revision
8980	Aura Carrillo	xeroxcopied for detailed revision
8981	Justo Ramon Carrillo	xeroxcopied for detailed revision
8983	Inv Palacios posada y Cia	xeroxcopied for detailed revision
8986	Alvaro Angulo G	xeroxcopied for detailed revision
8991	Blomex y cia	xeroxcopied for detailed revision
8999	Luis Agullar	xeroxcopied for detailed revision
9022	Plata Mujica Carlos	xeroxcopied for detailed revision
9023	Leonardo Uribe Velez	xeroxcopied for detailed revision
9024	Leticia Uribe	without well information
9025	Enrique Gómez	xeroxcopied for detailed revision
9028	Melquiades Garcia	xeroxcopied for detailed revision
9030	Monasterio de la Enseñanza	xeroxcopied for detailed revision
9032	Hernando Monroy	xeroxcopied for detailed revision
9040	Julio Fernandez	xeroxcopied for detailed revision
9041	Julio Cesar Gutierrez	xeroxcopied for detailed revision
9043	Hernado Urrea	xeroxcopied for detailed revision
9044	Inversiones Mabe	BD IDEAM
9046	Ladrillera Santa Fe	xeroxcopied for detailed revision
9048	Flores el Zuque S. A.	xeroxcopied for detailed revision
9052	Shangry -Lan	BD IDEAM
9053	Pablo Antonio Gutierrez	xeroxcopied for detailed revision
9055	Rosal El Juncal	xeroxcopied for detailed revision
9057	Miriam Fabiola Jaramillo	xeroxcopied for detailed revision
9059	Parcelación El Rancho	Without information about the well
9061	Amin Rodríguez	xeroxcopied for detailed revision
9063	Camilo Bleir	xeroxcopied for detailed revision
9064	Carlos Tellez	xeroxcopied for detailed revision
9065	Alfonso Peharanda	xeroxcopied for detailed revision
9068	Guillermo Lesmes	xeroxcopied for detailed revision
9070	Alvaro José Balcazar	xeroxcopied for detailed revision
9073	Mario Hurtado Q	xeroxcopied for detailed revision
9076	Marco Antonio León	xeroxcopied for detailed revision
9079	Gustavo O Gutiérrez	xeroxcopied for detailed revision
9082	Flora Intercontinental	xeroxcopied for detailed revision
9085	Carlos Valderrama Andrade	xeroxcopied for detailed revision
9086	Envy Farms Ltda	BD IDEAM
9088	Catalina de Acosta	xeroxcopied for detailed revision
9089	Catalina Lacosta	xeroxcopied for detailed revision
9090	San Rafael y Santa Marta	xeroxcopied for detailed revision
9091	Inversiones El Pinar	xeroxcopied for detailed revision
9092	Sociedad Hosa	xeroxcopied for detailed revision
9094	Ana Escobar	BD IDEAM
9098	Emilio Barrero	xeroxcopied for detailed revision
9099	Pablo E Mora	xeroxcopied for detailed revision
9100	Carlos Orozco	BD IDEAM
9101	Reimundo Moreno	xeroxcopied for detailed revision
9102	Jorge Enrique Moreno	xeroxcopied for detailed revision
9107	Agrícola de La Fontana	xeroxcopied for detailed revision
9110	Inv Chiripa Ltda	xeroxcopied for detailed revision
9114	Leonor Gutiérrez	Without information about the we
9116	Rafael Lizarazo	xeroxcopied for detailed revision
9117	Hernado Velásquez	xeroxcopied for detailed revision
9119	Isabel Jaramillo	xeroxcopied for detailed revision
9120	Ma Esther Nieto	xeroxcopied for detailed revision
9122	Lucia Vergara	without well information
9125	Paulino Ramírez	without well information
9126	José A Gonzales	xeroxcopied for detailed revision
9128	Inv Agrícola J.D Ltda	xeroxcopied for detailed revision
9129	El Estanco	xeroxcopied for detailed revision
9130	Nonplus Ultra	BD IDEAM
9134	Germán Tamayo	BD IDEAM

LEGAL FILE	APPLICANT	OBSERVATIONS
9137	María Teresa García	without well information
9140	Jaime Giraldo	xeroxcopied for detailed revision
9151	Marí Gladys Luque	without well information
9156	Amelia Añez	xeroxcopied for detailed revision
9158	Alfredo Sesana	BD IDEAM
9159		BD IDEAM
9160	German Lacouter	xeroxcopied for detailed revision
9161	Carmén López	xeroxcopied for detailed revision
9162	Flores Tairona	xeroxcopied for detailed revision
9164	Fernando Ortega	BD IDEAM
9167	Rosas Sausalito	xeroxcopied for detailed revision
9170	Pava Guevara e Hijos	xeroxcopied for detailed revision
9171	Agropecuaria Mangas	xeroxcopied for detailed revision
9172	Claudia Bonnet	xeroxcopied for detailed revision
9173	Flores El Zorro	xeroxcopied for detailed revision
9174	Pauselino Tibaquita	xeroxcopied for detailed revision
9175	José Contreras	xeroxcopied for detailed revision
9178	Arturo Bonnet	xeroxcopied for detailed revision
9179	Ligia Zubieta	xeroxcopied for detailed revision
9181	Flores Tairona Ltda	xeroxcopied for detailed revision
9184	Dora Inés Gómez	xeroxcopied for detailed revision
9185	El Carrizal de Rafael	xeroxcopied for detailed revision
9187	Gilma Gamboa	xeroxcopied for detailed revision
9188	Fabio Ortiz	xeroxcopied for detailed revision
9190	Juan Antonio Restrepo	xeroxcopied for detailed revision
9191	Agropecuaria In	xeroxcopied for detailed revision
9193	Centro Industrial Agropecuario	xeroxcopied for detailed revision
9196	Gilberto Forero	xeroxcopied for detailed revision
9203	Juan Pablo Rodríguez	xeroxcopied for detailed revision
9204	Claveles Colombia	xeroxcopied for detailed revision
9206	Porcelain Flowers	xeroxcopied for detailed revision
9207	Betty Valderrama	xeroxcopied for detailed revision
9214	William Piper	xeroxcopied for detailed revision
9215	Fany Esquerra	without well information
9217	Sorama	xeroxcopied for detailed revision
9220	Luis Alvarado	xeroxcopied for detailed revision
9223	Librada Forero	xeroxcopied for detailed revision
9224	Inversiones y producciones	xeroxcopied for detailed revision
9225	Gregorio Lancheros	xeroxcopied for detailed revision
9228	Flores Ponda	xeroxcopied for detailed revision
9229	Elisa Monroy de Castañeda	xeroxcopied for detailed revision
9230	Flores Maria Elisa	xeroxcopied for detailed revision
9231	La Nueva Rosa Ltda	without well information
9236	Montoya Escobar	xeroxcopied for detailed revision
9242	Rafael Pardo	without well information
9243	Constanza Forero Marquez	xeroxcopied for detailed revision
9246	Enrique y Margarita Cavalier	xeroxcopied for detailed revision
9261	Luis Plazas	xeroxcopied for detailed revision
9273	Rafael Montejo	xeroxcopied for detailed revision
9277	Bilardo Cubillos	xeroxcopied for detailed revision
9286	Helena Matiz de Mallarino	xeroxcopied for detailed revision
9287		BD IDEAM
9290	Martha Palacios	xeroxcopied for detailed revision

LEGAL FILE	APPLICANT	OBSERVATIONS
9291	Martha Dolores Palacios	xeroxcopied for detailed revision
9293	Abelardo Mora	xeroxcopied for detailed revision
9296	Maria Luisa Peña	xeroxcopied for detailed revision
9306	Hector Leonidas Clavijo	BD IDEAM
9307	Luis Maldonado	xeroxcopied for detailed revision
9310	Anson Drilling	xeroxcopied for detailed revision
9311	Luis Jorge Nieto	xeroxcopied for detailed revision
9314	Armando Castro	Without information about the well
9317	Inversiones Puentes	xeroxcopied for detailed revision
9323	Estella Matallaña de Scharfernort	Without information about the well
9325	Rubén Dario Moreno	without well information
9326	Juan Carlos Ruiz	Without information about the well
9333	Malsar Ltda	xeroxcopied for detailed revision
9335	Julia Inés Matallana	xeroxcopied for detailed revision
9337	Gráticas Mundo	xeroxcopied for detailed revision
9339	Gustavo Galán Gutiérrez	Without information about the well
9350	Hector Diógenes Zapata	Just drilling authorization
9361	Municipio de Madrid	xeroxcopied for detailed revision
9367	Orlando Cabeza Peharanda	Just drilling authorization
9387	Consuelo E. Moreno	without well information
9389	Nestor Galviz	xeroxcopied for detailed revision
9414	Juan David Castro	xeroxcopied for detailed revision
9415	Fernando Mejía	BD IDEAM
9423	José B. Gómez	xeroxcopied for detailed revision
9446	Vespaciano Forero	without well information
9449	Inversiones Salazar	BD IDEAM
9484	Alicia Miranda	xeroxcopied for detailed revision
9485	Jesús Tibaquirá	without well information
9489	José Joaquín Amortegui	without well information
9498	Ucros Cuellar	xeroxcopied for detailed revision
9500	José Alfonso Fonque	xeroxcopied for detailed revision
9523	Asbanco Ltda	xeroxcopied for detailed revision
9529	Alfonso de la Espriella	xeroxcopied for detailed revision
9534	Daniel Bermudez	xeroxcopied for detailed revision
9539	Alfonso Tibaquicha	xeroxcopied for detailed revision
9610	Imexcu	xeroxcopied for detailed revision
9613	Jesús Ochoa	xeroxcopied for detailed revision
9625	Mariela Moreno	xeroxcopied for detailed revision
9631	Industrias Oasis	xeroxcopied for detailed revision
9660	Saul Forero	xeroxcopied for detailed revision
9662	Maria Elisa Moreno	xeroxcopied for detailed revision
9666	Inverflores	xeroxcopied for detailed revision
9701	Concretos Prensados S. A.	xeroxcopied for detailed revision
9702	Aura Luque	xeroxcopied for detailed revision
9704		BD IDEAM
9715	Gutierrez Lugo y Cia	xeroxcopied for detailed revision
9723	Felix Benavides	xeroxcopied for detailed revision
9725	Gloria Velosa	xeroxcopied for detailed revision
9735	Martha C. Zaldua	Discharge report
9814	Inv Carrizosa	xeroxcopied for detailed revision
9827	Jorge Pinilla	xeroxcopied for detailed revision
9829	Jorge Pinilla	xeroxcopied for detailed revision
9872	Eugenia Ordoñez	xeroxcopied for detailed revision
9926	Corporación Gimnasio	BD IDEAM
9932	Pedro I. Izquierdo	xeroxcopied for detailed revision
9954	Alvaro Fadul	xeroxcopied for detailed revision
9956	Hilos de Mosquera	xeroxcopied for detailed revision
9997	Alfonso Duarte	xeroxcopied for detailed revision
10162	Fiduciaria Alianza S. A.	without well information
10167	Inv. Vélez Villegas Ltda	xeroxcopied for detailed revision
10179	José Eduardo Gómez	xeroxcopied for detailed revision
10189	Flores Colón Ltda	xeroxcopied for detailed revision
10224	Clemencia Guzmán	xeroxcopied for detailed revision
10230	Cristina Martínez	xeroxcopied for detailed revision
10234	Leonor Pinzón	xeroxcopied for detailed revision
10275	Francisco Guaqueta	xeroxcopied for detailed revision
10317	Vilia Diana	xeroxcopied for detailed revision

LEGAL FILE	APPLICANT	OBSERVATIONS
10318	Villa Diana Ltda	xeroxcopied for detailed revision
10322	Inversiones Morcote	xeroxcopied for detailed revision
10368	Terra S. A.	xeroxcopied for detailed revision
10381	Tito Lozano	xeroxcopied for detailed revision
10392	J Pombo	xeroxcopied for detailed revision
10394	Pahcol	xeroxcopied for detailed revision
10444	Bogotá Golf	xeroxcopied for detailed revision
10489	Fernando Molina	It is not know if the well was drilled
10490	Jorge Neme	Just exploration authorization
10559	Las Flores	xeroxcopied for detailed revision
10582	Gustavo Montenegro	xeroxcopied for detailed revision
10585	Gustavo Montenegro	xeroxcopied for detailed revision
10599	German Huertas	xeroxcopied for detailed revision
10623	Julio Roberto Correa	xeroxcopied for detailed revision
10641	Luis Prieto	xeroxcopied for detailed revision
10661	Rodolfo Vaquero	Just exploration authorization
10662	Alvaro Moreno	xeroxcopied for detailed revision
10663	Aquilino Diaz V	without well information
10705	Flores Selectas Ltda	xeroxcopied for detailed revision
10709	Dinallo Ltda	xeroxcopied for detailed revision
10726	Mektub S. A.	xeroxcopied for detailed revision
10754	Eduardo Ocampo Charry	Just ex ploration authorization
10766	José Medardo Alba	BD IDEAM
10781		BD IDEAM
10785	Carlos Coronado	xeroxcopied for detailed revision
10811	José Misael Suárez	xeroxcopied for detailed revision
10826	Fund Servicio Juvenil	xeroxcopied for detailed revision
10828	JAC Vereda San José	xeroxcopied for detailed revision
10860	José S Moreno	Just exploration authorization
10909	Inversiones Cota	xeroxcopied for detailed revision
10910	Flores de Cota Ltda	xeroxcopied for detailed revision
10949	José S Moreno	xeroxcopied for detailed revision
10955	Roberto Vergara	xeroxcopied for detailed revision
10960	Marcos Arambula	It does not have coordinates
10967	La Patoja	xeroxcopied for detailed revision
10970	Otoniel Mancera	xeroxcopied for detailed revision
10975	Victo Julio Ross	xeroxcopied for detailed revision
11027	Oxígenos de Colombia	xeroxcopied for detailed revision
11151	Germán Silvestre Bernal	xeroxcopied for detailed revision
11341	INDUPEC	xeroxcopied for detailed revision
11390	Proyecto Potosí La Pradera	xeroxcopied for detailed revision
11520	José Segismundo	xeroxcopied for detailed revision
11577		BD IDEAM
11592	Albiar Ferro y Cia	xeroxcopied for detailed revision
11649	Industria Militar	xeroxcopied for detailed revision
11718	Jorge E Moreno	Just exploration authorization
11722	Hernando Groot	Authorization for prospection
11768	Mario Eduardo Tello	Bid diameter well authorization
11778	Catalina Gómez	xeroxcopied for detailed revision
11876	Ricardo López	xeroxcopied for detailed revision
11935	Interasesores	Just exploration authorization
11944	Hacienda La Chucua	xeroxcopied for detailed revision
11946	Luis Latorre	Just the procedure for consumption authoriza

LEGAL FILE	APPLICANT	OBSERVATIONS
11990	Comestibles Rica	xeroxcopied for detailed revision
12126	Jaime Murra y Cia	xeroxcopied for detailed revision
12142	Soledad Rodríguez	xeroxcopied for detailed revision
12150	Consuelo Gómez	xeroxcopied for detailed revision
12168	Mauricio Muñoz	xeroxcopied for detailed revision
12173	Efraín Amaya	xeroxcopied for detailed revision
12185	Promotora Colón	xeroxcopied for detailed revision
12295	Planataciones Delta	xeroxcopied for detailed revision
12326	Bimbo	xeroxcopied for detailed revision
12327	Sam Andrés Golf	xeroxcopied for detailed revision
12334	Jorge Feliciano	Authorization for prospection
12340	El Jardín	xeroxcopied for detailed revision
12341	Nelson Melo Duarte	Just exploration authorization
12398	Baldosines Delta Gama	xeroxcopied for detailed revision
12480	Las Mercedes, San Martin II	xeroxcopied for detailed revision
13204	Cesar Luque	xeroxcopied for detailed revision
13225	Tovar Moreno y Cia	xeroxcopied for detailed revision
13236	Alcaldía Madrid	xeroxcopied for detailed revision
13242	Jorge A Ortiz	Just drilling authorization
13271	Rafael Gonzalez	xeroxcopied for detailed revision
13303	Germán Luque	xeroxcopied for detailed revision
13321	Elvira Triviño	xeroxcopied for detailed revision
13328	German Hoyos	Authorization for prospection
13425	Colegio Maximiliano	xeroxcopied for detailed revision
13428	Alcaldía Municipal de Bojaca	xeroxcopied for detailed revision
13592	Constantino Segura	xeroxcopied for detailed revision
13597	Helmuth Bickenbach	xeroxcopied for detailed revision
13600	Anatilde Garcia	Just exploration authorization
13617	Armando Castro	xeroxcopied for detailed revision
13730	Pablo Alvarez	Just exploration authorization
13823	Foyer de Charite	xeroxcopied for detailed revision
13858	Raul Rivera	xeroxcopied for detailed revision
13882	Gustavo Serpa	It is not know if the well was drilled
13941	Pueblo Grande	xeroxcopied for detailed revision
13956	Carmit	BD IDEAM
13976	Yolanda Meza	xeroxcopied for detailed revision
14079	Eduard Molina	xeroxcopied for detailed revision
14118	Flores Andinas	xeroxcopied for detailed revision
14155	José Luis Molina	Just exploration authorization
14162	Alberto Nariño	xeroxcopied for detailed revision
14263	Jaime Perez	Just exploration authorization
14325	Argovia Ltda	xeroxcopied for detailed revision
14369	Almacenadora Colombiana S. A.	xeroxcopied for detailed revision
14428	Municipio Madrid	xeroxcopied for detailed revision
14598	Parcelas la Carme	xeroxcopied for detailed revision
14640	Mariano Martín Reves	Big diameter well
14669	Concentrados Cresta Roja	xeroxcopied for detailed revision
14716	Codenegocios S. A.	xeroxcopied for detailed revision
14742	Soc. Educativa San Francisco	xeroxcopied for detailed revision
14769	ICBF	xeroxcopied for detailed revision
14870	Flores Tiba S. A.	xeroxcopied for detailed revision
14923	Asqnavi	xeroxcopied for detailed revision
14984	Alcaldía Soacha	xeroxcopied for detailed revision

LEGAL FILE	APPLICANT	OBSERVATIONS
15023	Colegio la Candelaria	xeroxcopied for detailed revision
15035	My Flower	xeroxcopied for detailed revision
15061	Alvatec Sa	xeroxcopied for detailed revision
15094	Jairo A Gutiérrez	xeroxcopied for detailed revision
18824	Ricardo de Baron	xeroxcopied for detailed revision
18825		BD IDEAM
18867	Claudia Prada	xeroxcopied for detailed revision
18868	Stella Beltrán	BD IDEAM
18873	Jesús María Ospina	xeroxcopied for detailed revision
18874	Alvaro Restrepo	xeroxcopied for detailed revision
18902	Centro Nestle	xeroxcopied for detailed revision
18995	Terra S. A.	Superficial water
19021	Addy Patricia Cote	xeroxcopied for detailed revision
19022	Dolores Rojas	BD IDEAM
19026	Eternit Colombiana	xeroxcopied for detailed revision
19073	JAC Vereda Los Puentes	xeroxcopied for detailed revision
19105		BD IDEAM
19141	Ma Cristina Gonzales	xeroxcopied for detailed revision
19145	Sociedad Rengifo	BD IDEAM
19223	Inv. Gaitán	xeroxcopied for detailed revision
19408	Luis Alberto Cardenas	BD IDEAM
19432	Pavos La Paz	xeroxcopied for detailed revision
19858	Gimnasio San Angelo	BD IDEAM
20335	Corporación Universitaria	xeroxcopied for detailed revision
20336	Susana Ehaliyah	BD IDEAM
20338	Emma García	BD IDEAM
20941	Col. Nueva Granada	xeroxcopied for detailed revision
20942		BD IDEAM
20971	ColegioColomboAmericano	xeroxcopied for detailed revision
21012	Enrique Gonzales Soler	BD IDEAM
21024	Hugo Cascavita	Just exploration authorization
21034	CRECER SA	BD IDEAM
21042	Suizo S. A.	xeroxcopied for detailed revision
21043	EAAB-ESP	Just exploration authorization
21092	Castro y Rincón	BD IDEAM
21151	Carmen Martinez	BD IDEAM
21157	Hector Josue León	xeroxcopied for detailed revision
21176	CONIF	Forest resources
21182	Jaime Martinez	Just exploration authorization
21186	Gimnasio La Khumbre	xeroxcopied for detailed revision
21221	Luz Stella Herrera	xeroxcopied for detailed revision
22687	Blanca Arbeláez de Reyes	xeroxcopied for detailed revision
56653	Alvaro Matallana	BD IDEAM
166781	Constructora Royal	BD IDEAM
929255	Francisco Gutierrez	xeroxcopied for detailed revision
052	Fabio Henao	xeroxcopied for detailed revision
058 / 8797	Finca S. A.	xeroxcopied for detailed revision
065	Asonavi	xeroxcopied for detailed revision
076	Alcibiades Velásquez	xeroxcopied for detailed revision
1030 / 18814 / 6386	Victor Manuel Chávez	xeroxcopied for detailed revision
10511 / 15060 / 7053	Inversiones Calypso	Without information about the well
1066 / 8080	Melody Flowers S. A.	xeroxcopied for detailed revision
1178 / 970	Genaro Calle	Just drilling authorization

LEGAL FILE	APPLICANT	OBSERVATIONS
1252 / 1980	Juan Diego Medina	xeroxcopied for detailed revision
132233 / 14189	Constructores Pijao	It does not have coordinates
13849 / 14465	Crown Colombiana S. A.	BD IDEAM
13948 / 14575	Col Mayor de Nuestra Sra	BD IDEAM
14590 / 8353 / 7983	EEEB/ENGESA	BD JICA
14771 / 3319 / 3683	Richard Colin Mussan	xeroxcopied for detailed revision
15186 / 9226	Camilo Laverde	xeroxcopied for detailed revision
1651 / 5648	Fernando Davila	xeroxcopied for detailed revision
166 / 970	Villa del carmen	xeroxcopied for detailed revision
1804 / 1316	Pardo Carrizosa	xeroxcopied for detailed revision
1849 / 6475 / 5399 / 10749	Flores Timana	xeroxcopied for detailed revision
18756 / 3047	Florexpo Ltda	xeroxcopied for detailed revision
18870 / 18871	Guillermo Vallejo	xeroxcopied for detailed revision
18903 / 8899	Club Socialde profesores Un	BD IDEAM
19012 / 1385	Ricardo Triana Uribe	xeroxcopied for detailed revision
1930 / 18973	Conalvidrios	xeroxcopied for detailed revision
1939 / 580 / 517 / 1798 / 2604	Luisa Fernada Mariño	xeroxcopied for detailed revision
19716 / 743 / 18759	Flores de los Andes	xeroxcopied for detailed revision
2012 / 8862	Julio Correa	xeroxcopied for detailed revision
2149 / 7537 / 4487	Luis E Herrera	xeroxcopied for detailed revision
2356 / 1194	Camilo Herrera	xeroxcopied for detailed revision
2433 / 21042	Suizo S.a	BD IDEAM
2468 / 4166	Cenaprov	xeroxcopied for detailed revision
2513 / 4995	Proandes	xeroxcopied for detailed revision
2591 / 7431	Enrique Umaña. Job Ltda	xeroxcopied for detailed revision
265 / 899	Empresa de Acueducto	xeroxcopied for detailed revision
267 / 29902 / 12708 / 9213	Escuela Nacional de Carabineros	xeroxcopied for detailed revision
2793 / 8319	Margarita P de Cuervo	xeroxcopied for detailed revision
3088 / 4854	José Bernal	xeroxcopied for detailed revision
3296 / 5744	Alejandro Castilla	xeroxcopied for detailed revision
3361 / 9209 / 20337	Fernando Villar	BD IDEAM
3480 / 3432	Gustavo Bermudez	xeroxcopied for detailed revision
3632 / 3777	Porvernir	xeroxcopied for detailed revision
3699/7063	Leonor Sardi de Llorente	xeroxcopied for detailed revision
3706/3709	José Mejía Salazar	xeroxcopied for detailed revision
3729 / 3450 / 3393	Agrícola Los Gaques Ltda	xeroxcopied for detailed revision
3740 / 4919	Raul Verocuyel	xeroxcopied for detailed revision
4636 / 1281	Inv Suasias	xeroxcopied for detailed revision
471 / 8646 / 1888	Flores el Aljibe	xeroxcopied for detailed revision
4862 / 7268 / 5340	Rosas Sacanilla	xeroxcopied for detailed revision
5018 / 5619 / 5640	Gustavo Gaviria	xeroxcopied for detailed revision
5089 / 5090 / 4999	Innovadora Andina	xeroxcopied for detailed revision
5095 / 8182 / 6788	Flores Acuarela	BD IDEAM
5239 / 5125	Inversiones Jigar Ltda	xeroxcopied for detailed revision
5270 / 5289 / 4154	Guillermo Michelsen	without well information
5275 / 910	Vereda La Florida	xeroxcopied for detailed revision
5279 / 2064	Sociedad Ceramita	xeroxcopied for detailed revision
5304 / 7502 / 72107	La Plazoleta	xeroxcopied for detailed revision
5452 / 5793	Parque Comercial Bima	BD IDEAM
5586 / 3731	Agrícola Las Mercedes	BD IDEAM
5695 / 5764	Inversiones Almer	xeroxcopied for detailed revision
5882 / 7582 / 4208	Productos Piolav	xeroxcopied for detailed revision
5956 / 11104	Hector Echeverry	without well information

LEGAL FILE	APPLICANT	OBSERVATIONS
5993 / 7965 / 9584	Las Mercedes	xeroxcopied for detailed revision
6012 / 6632	Florval	xeroxcopied for detailed revision
6565 / 5137	Flores el Pincel	Discharge report
6715 / 977	Bandera Conejero y Cia Ltda	xeroxcopied for detailed revision
673 / 5674	Industria Fruver Ltda	xeroxcopied for detailed revision
6776 / 9403 / 7261	Flores Mocani	xeroxcopied for detailed revision
7045 / 8832	Alfagres	xeroxcopied for detailed revision
7303 / 8295	Agrícola Cardenal S. A.	xeroxcopied for detailed revision
7345 / 1873	Flores Aguablanca	xeroxcopied for detailed revision
7428 / 6802	Mountain Roses	xeroxcopied for detailed revision
7472 / 2771	Floramérica	xeroxcopied for detailed revision
7516 / 7048	E Mallister y cia	BD IDEAM
7583 / 13050	Agrícola los Arboles	xeroxcopied for detailed revision
7614 / 10372	Luisa Flowers	xeroxcopied for detailed revision
7677 / 1188	Pbro Jose Adolfo G	xeroxcopied for detailed revision
775 / 706	Excellence Flowers Ltda	xeroxcopied for detailed revision
7968 / 910	Pedro Llorente	xeroxcopied for detailed revision
804 / 1607	Hacienda Catanga	xeroxcopied for detailed revision
807 / 9113	Andalucía S. A.	xeroxcopied for detailed revision
8103 / 8410	Flores Silvestres	xeroxcopied for detailed revision
8164 / 81 85	Inv Rodas Ltda	xeroxcopied for detailed revision
8173 / 1083	Guillermo Mojica	xeroxcopied for detailed revision
8181 / 8994	Manuel J Largacha	xeroxcopied for detailed revision
8181 / 8994	Manuel Largacha	xeroxcopied for detailed revision
8224 / 8910	Ricardo Buenaventura	xeroxcopied for detailed revision
8241 / 14724	Agropecuaria El Cedro Ltda	xeroxcopied for detailed revision
8471 / 8489	Gustavo Baliarin	xeroxcopied for detailed revision
8496 / 8495 / 9422	Inversiones Triana	xeroxcopied for detailed revision
8644 / 3895	Astro Ltda	BD IDEAM
8657 / 3751	Inversiones Osda	xeroxcopied for detailed revision
8686/6635	Flores San Mateo	xeroxcopied for detailed revision
8758 / 20340 / 7241	Conjunto Residencial Loyola	xeroxcopied for detailed revision
8759 / 8965	Miriam Hartmann	xeroxcopied for detailed revision
8823 / 9257	Eduardo Camacho	xeroxcopied for detailed revision
8852 / 8862	Alberto Gómez	xeroxcopied for detailed revision
8911 / 9000	Ramiro Daza	xeroxcopied for detailed revision
8946 / 66071 / 4026 / 4686	Agrícola Papagayo	xeroxcopied for detailed revision
895 / 8447	The Elite Flowers	Just exploration authorization
9042 / 10907	Flores Colombianas Ltda	xeroxcopied for detailed revision
9047/8809/8979/7145	Parcelación Puente de Piedra	xeroxcopied for detailed revision
910 / 5443	Augusto Bernal y cia	xeroxcopied for detailed revision
9109 / 8466 / 8010	Rosas Colombianas	xeroxcopied for detailed revision
9142 / 3348 / 3024	Flexport de Colombia	xeroxcopied for detailed revision
9153 / 910	Bernardo Correa	xeroxcopied for detailed revision
9155 / 10465 / 9127	Agrícola La María S. A.	xeroxcopied for detailed revision
9381 / 8298 / 8307	Rose Garden	xeroxcopied for detailed revision
9465 / 18695	Agrodex Ltda	xeroxcopied for detailed revision
954 / 1115 / 2867	Luis González	xeroxcopied for detailed revision
970 / 463	Gabriel Maya	without well information
9792 / 9793	E. A. A. Facatativa	xeroxcopied for detailed revision
9931 / 6698	Pablo Ardila	xeroxcopied for detailed revision
DRF-0500	Alvaro Villaveces	xeroxcopied for detailed revision
DRF-088	Severiano Bernal	xeroxcopied for detailed revision

LEGAL FILE	APPLICANT	OBSERVATIONS
DRF-180	Manuel Laverde	xeroxcopied for detailed revision
drf-253 / 6065	Contra Samuel Duque	xeroxcopied for detailed revision
DRF-319	The Elite Flowwer	BD IDEAM
DRF-330	Ruth Izquierdo	xeroxcopied for detailed revision
DRF-499	Pedro Vargas	Just exploration authorization
DRF-890	C.I María	xeroxcopied for detailed revision
DRF-940	Francisco Montoya	xeroxcopied for detailed revision
DRF-953	Rosa Esther Ronderos	xeroxcopied for detailed revision
	JAC La Punta Tenjo	xeroxcopied for detailed revision
	Agropecuaria San Lorenzo	BD IDEAM
	Angarian Nuñez y Cia	BD IDEAM
	Carmen Lamus de Ruan	BD IDEAM
	Claveles de Colombia Ltda	BD IDEAM
	Conjunto Residencial Santillana	BD IDEAM
	Corporación Cultural Alejandro Von Humbolt	BD IDEAM
	Corporación Universitaria UDCA	BD IDEAM
	Don Enrique	BD IDEAM
	Finca San Luis	BD IDEAM
	Flores de Exportación-Florex	BD IDEAM
	Granja Avícola la Constancia	BD IDEAM
	Hacienda La Isla	BD IDEAM
	Hacienda Santa Clariata	BD IDEAM
	Industrias Colvi Ltda	BD IDEAM
	INGRO LTDA	BD IDEAM
	Isal Margarita/Alvaro Casabuenas	BD IDEAM
	Jardines de Paz	BD IDEAM
	Junta de Acción Comunal La Moya	BD IDEAM
	Jurgen Haas Luck	BD IDEAM
	Laureano Gómez	BD IDEAM
	Cervecería Leona	BD IDEAM
	Los Arrayanes Compañía de María	BD IDEAM
	Machuma	BD IDEAM
	Ricardo Dalel Baron	BD IDEAM
	Sahdel Ltda- Derivados Lácteos	BD IDEAM
	Sarria Gutierrez y Cia	BD IDEAM
	Sociedad Gómez y Ceballos	BD IDEAM
	Susana Erlich	BD IDEAM
	Urbanización El Consuelo Puente Usaquén	BD IDEAM

APPENDIX NO. 3 DOMAIN TABLES

APPENDIX NO. 3 DOMAIN TABLES

The information of municipalities and small towns options in database come from that of Car for Cundinamarca State. This name and the DANE code are stored in each record of municipality. It is paid attention that Bogotá is the only one code that does not correspond to DANE Code, for Bogotá a code of 9999 was assigned. However, this value could be easy to change to the actual DANE code. Also Bogotá localities could be add to the database. At the moment Bogotá localities were incorporated as arbitrary codes.

Municipio	Codmuni	Coddeparta	departamento
AGUA DE DIOS	1	25	CUNDINAMARCA
ALBÁN	19	25	
ANAPOIMA	35	25	
ANOLAIMA	40	25	
APULO	599	25	
ARBELAEZ	53	25	
BELTRÁN	86	25	
BITUIMA	95	25	
BOGOTA	9999	25	
BOJACÁ	99	25	
CABRERA	120	25	
CACHIPAY	123	25	
CAJICÁ	126	25	
CAPARRAPÍ	148	25	
CÁQUEZA	151	25	
CARMEN DE CARUPA	154	25	
CHAGUANÍ	168	25	
CHÍA	175	25	
CHIPAQUE	178	25	
CHOACHÍ	181	25	
CHOCONTÁ	183	25	
COGUA	200	25	
COTA	214	25	
CUCUNUBÁ	224	25	
EL COLEGIO	245	25	
EL PEÑÓN	258	25	
FACATATIVÁ	269	25	
FÓMEQUE	279	25	
FOSCA	281	25	
FUNZA	286	25	
FÚQUENE	288	25	
FUSAGASUGÁ	290	25	
GACHALÁ	293	25	
GACHANCIPÁ	295	25	
GACHETÁ	297	25	
GAMA	299	25	
GIRARDOT	307	25	
GRANADA	312	25	
GUACHETÁ	317	25	
GUADUAS	320	25	
GUASCA	322	25	
GUATAQUÍ	324	25	
GUATAVITA	326	25	
GUAYABAL DE SÍQUIMA	328	25	
GUAYABETAL	335	25	
GUTIÉRREZ	339	25	
JERUSALÉN	368	25	
JUNÍN	372	25	
LA CALERA	377	25	
LA MESA	386	25	
LA PALMA	394	25	
LA PEÑA	398	25	
LA VEGA	402	25	
LENGUAZAQUE	407	25	
MACHETA	426	25	
MADRID	430	25	
MANTA	436	25	
MEDINA	438	25	
MOSQUERA	473	25	
NARIÑO	483	25	
NEMOCÓN	486	25	
NILO	488	25	
NIMAIMA	489	25	
NOCAIMA	491	25	
PACHO	513	25	
PAIME	518	25	
PANDI	524	25	
PARATEBUENO	530	25	
PASCA	535	25	
PUERTO SALGAR	572	25	
PULÍ	580	25	
QUEBRADA NEGRA	592	25	
QUETAME	594	25	
QUIPILE	596	25	

RICAURTE	612	25
SAN ANTONIO DEL TEQUENDAMA	645	25
SAN BERNARDO	649	25
SAN CAYETANO	653	25
SAN FRANCISCO	658	25
SAN JUAN RIOSECO	662	25
SASAIMA	718	25
SESQUILÉ	736	25
SIBATÉ	740	25
SILVANIA	743	25
SIMIJACA	745	25
SOACHA	754	25
SOPÓ	758	25
SUBACHOQUE	769	25
SUESCA	772	25
SUPATÁ	777	25
SUSA	779	25
SUTATAUSA	781	25
TABIO	785	25
TAUSA	793	25
TENA	797	25
TENJO	799	25
TIBACUY	805	25
TIBIRITA	807	25
TOCAIMA	815	25
TOCANCIPÁ	817	25
TOPAÍPI	823	25
UBALÁ	839	25
UBAQUE	841	25
UBATÉ	843	25
UNE	845	25
UTICA	851	25
VENECIA	506	25
VERGARA	862	25
VIANI	867	25
VILLAGÓMEZ	871	25
VILLAPINZÓN	873	25
VILLETA	875	25
VIOTÁ	878	25
YACOPÍ	885	25
ZIPACÓN	898	25
ZIPAQUIRÁ	899	25

Stratigraphy information was stored to two domain tables, which are related between them. A domain table called “geologia” has the main age categories for the rocks or sediments of Bogota Plain.

Idgeología	Nombre formación	Descripción
1	Cuaternario	Q
2	Cuaternario-Terciario	QT
3	Terciario	T
4	Cretáceo	K

For each age group identified by the code of Idgeologia, there is a list of options which are stored in the table “formaciones”

Idgeología	Idformación	Nombre Formación	nomenclatura
1	1	Formación Subachoque	
1	2	Formación Sabana	Qs
1	3	Depósito aluvial	Qal
1	4	Depósito Coluvial	Qco
1	5	Depósito Terraza	Qta
1	6	Llanura aluvial de inundación	Qri
2	7	Formación Tilatá	QTt
3	8	Formación Bogotá	Tb
3	9	Formación Usme	Tsu
3	10	Formación Arenisca la Regadera	Tpr
3	11	Formación Bogotá C. Superior	Tpbs
3	12	Formación Bogotá no diferenciado	Tpb
3	13	Formación Bogotá C. Inferior	Tpbi
3	14	Formación Cacho	Tpc
3	15	Formación Guaduas	Tgu
3	16	Formación Guaduas Inferior	Tkgui
3	17	Formación Guaduas Media	Tkgu
3	18	Formación Guaduas Superior	Tkgus
4	19	Formación Chipaque	Ksch
4	20	Grupo Guadalupe	Kg
4	21	Formación Arenisca Labor y Tierna	Kglt
4	22	Formación Arenisca Dura	Kgd
4	23	Formación Arenisca Plaeners	Kgpl

In this way the user has 23 options to select the best category that were the well information can be fixed or matched to this domain table.

The lithology is stored the record of not only the original description, but also a code that was classified to the type of sediments and rocks. In the same way that in stratigraphy, two domain tables are used.

The first domain table is “palabra clave”. This table presents a list of the main rocks and sediments that could be presented in the study area, with its corresponding code (id categoria)

idcategoria	Nombre
1	Arenas
2	Arcillas
3	Limos
4	Areniscas
5	Limolitas
6	Lodolitas
7	Calizas
8	Mantos de carbón
9	Arcillolitas
10	Conglomerados
11	Intercalaciones
12	Suelo

For each Idcategoria there are some options recorded in the table “clases” which give the user a total of 45 options to select the one that represent the best the sediments described in the well lithology.

idclase	clase	idcategoria
1	Capa Vegetal	12
2	Suelo	12
3	Relleno artificial	12
4	Arena	1
5	Arenas cuarzosas	1
6	Arenas limosas	1
7	Arenas arcillosas	1
8	Arcilla	2
9	Arcillas plásticas	2
10	Arcillas arenosas	2
11	Arcillas limosas	2
12	Limos	3
13	Limos arcillosos	3
14	Limos arenosos	3
15	Arenisca	4
16	Arenisca limosa	4
17	Areniscas arcillosas	4
18	Areniscas grano fino a medio	4
19	Areniscas grano fino	4
20	limolitas	5
21	limolitas silíceas (liditas)	5
22	Limolitas arenosas	5
23	Lodolitas	6
24	Lodolita arenosa	6
25	Lodolita arcillosa	6
26	Lodolita limosa	6
27	Arcillolita	9
28	Arcillolita arenosa	9
29	Arcillolita limosa	9
30	calizas	7
31	Calizas arenosas	7
32	Margas	7
33	Mantos de carbón (turba)	8
34	Arenas con mantos de carbón	8
35	Limos con mantos de carbón	8

36	Arcillas con mantos de carbón	8
37	Limolitas con mantos de carbón	8
38	Arcillolitas con mantos de carbón	8
39	Gravas o bloques	10
40	Conglomerados	10
41	Conglomerados con matriz arenosa	10
42	Conglomerados con matriz limosa	10
43	Intercalación de arenas, arcillas y limos	11
44	Intercalaciones de gravas, arenas y limos	11
45	intercalaciones de areniscas, lodolitas y liditas	11

The domain table “HG_DIAMETRO” assigns codes for a list of diameters. The diameter was selected from the most used diameter not only for casing but also for bite diameter. The objective of this table is to eliminate the problems with the unit system. Using this table, the user can see the diameter in common units such as inches and its corresponding diameter in international system. However the diameter is stored as the CODDIAMETRO code which identified in a unique form of each diameter. As all domain tables more diameters could be easily added to this table and the changes will be update as cascade in related fields on all the tables that used this information.

CODDIAMETRO	Diámetro (pulgadas)	Diámetro (m)
0	1/8	0.405
1	1/4	0.54
2	3/8	0.675
3	1/2	0.84
4	3/4	1.05
5	1	1.315
6	1 1/4	1.66
7	1 1/2	1.9
8	2	2.375
9	2 1/2	2.875
10	3	3.5
11	3 1/2	4
12	4	4.5
13	5	5.563
14	5 5/8	
15	6	6.625
16	6 1/4	
17	6 5/8	
18	6 3/4	
19	7 3/8	
20	7 5/8	
21	8	8.625
22	8 1/2	
23	8 3/4	
24	9 5/8	
25	9 7/8	
26	10	10.75
27	10 5/8	
28	12	12.75
29	12 1/4	
30	13 3/4	
31	14 3/4	
32	17 1/2	
33	18	
34	18 1/2	
35	20	
36	22	
37	24	
38	26	
39	30	
40	36	
41	NO ESPECIFICA	
42	12 1/2	
43	6 1/2	

In the same way there is a domain table to handle the particle size of the gravel packed. This domain table is In

the same way there is a domain table to handle the particle size of the gravel packed. This domain table is called HG_DIAMETRO_PARTICUALAS.

Following other domain tables are presented.

HG_GEOFORMA

CODGEOMOR	NOMBRE
1	Abanico aluvial
2	Cauce abandonado
3	Llanura aluvial
4	Terraza
5	Duna
6	Dolina
7	Playa
8	No especifica

HG_METODO DE CONSTRUCCION

CODCONST	METODO
1	ROTACION DIRECTA
2	ROTACION INVERSA
3	PERCUSION CABLE
4	PERCUSION AIRE
5	JETTING
6	HINCADO
7	BARRENADO
8	ROTOPERCUSION
9	OTRO
10	NO ESPECIFICA

HG_METODO MEDIDA

CODMEDIDA	NOMBRE
1	SONDA ELECTRICA
2	CINTA
3	SONDA DE AIRE
4	TRANSDUCTOR DE PRESION DUAL
5	TRANSDUCTOR DE PRESION ANALOGO
6	ESTIMADO
7	OTRO
8	NO ESPECIFICA

HG_METODO MEDIDA ALTITUD

mmedida	NOMBRE	DESCRIPCION
0	MAPA	
1	TOPOGRAFIA	
2	GPS	
3	ESTIMADO	
4	NIVELACION	
5	ALTIMETRIA	
6	NO ESPECIFICA	

HG_CONDICION POZO

CONDICIONPOZ	NOMBRE	DESCRIPCION
0	PRODUCCION	
1	PIEZOMETRO	
2	RESERVA	
3	RECARGA	
4	INYECCION	
5	OBSERVACION	
6	EXPLORATORIO	
7	PETROLEO/GAS	
8	DRENAJE	
9	MINERO	
10	DESECHOS	
11	DOMESTICO	
12	OBSTRUIDO	
13	SECO	
14	COLAPSADO	
15	DESAPARECIDO	
16	OTRO	
17	NO ESPECIFICA	
18	ABANDONADO	

HG_METODOS LIMPIEZA

CODIGO	METODO	DESCRIPCION
1	AIRE COMPRIMIDO	
2	PRESION DE AGUA	
3	PISTON	
4	SOBREBOMBEO	
5	CUCHAREO	
6	OTRO	
7	NO ESPECIFICA	

HG_METODO MEDIDA CAUDAL

CODMETQ	METODO	DESCRIPCION
1	BALDEO	
2	ORIFICIO	
3	TUBO PITOT	
4	VENTURIMETRO	
5	VERTEDERO	
6	CANALETA PORSHALL	
7	VOLUMETRICO	
8	CONTADOR	
9	TOTALIZADOR	
10	MOLINETE	
11	TRAZADOR	
12	REPORTE	
13	ESTIMADO	
14	OTRO	

HG_ORIGEN INFORMACION

CODORIGEN	NOMBRE	DESCRIPCION
0	MIGRADO	
1	INFORME	
2	CALCULADO	
3	MANUAL	
4	OTRO	
5	NO ESPECIFICA	

HG_REFERENCIA

referencia	NOMBRE	DESCRIPCION
1	TERRENO	
2	BOCA DE POZO	
3	PLACA POZO	
4	NO ESPECIFICA	

HG_TIPO ACTIVIDAD

CODACTIVIDAD	NOMBRE	DESCRIPCION
0	COMERCIAL	
1	INDUSTRIAL	
2	INVESTIGATIVO	
3	EDUCATIVO	
4	SALUD	
5	RECREACIONAL	

HG_TIPO CONTRUCCION

Codconstrucción	Nombre	Descripcion
0	Ninguno	
1	Embalse	
2	Tanque	
3	Alberca	
4	Caseta	
5	Tuberia	
6	Canal	
7	Piso	
8	Galeria	
9	Reservorio	
10	No especifica	

HG_TIPO ESTADO

CODESTADO	NOMBRE	DESCRIPCION
0	FUNCIONANDO	
2	FUERA DE SERVICIO	
3	DESINSTALADO	
4	OBSTRUIDO	
5	EN REPARACION	
6	NO ESPECIFICA	

HG_TIPO FILTRO

CODFILTRO	NOMBRE	DESCRIPCION
0	SIN INFORMACION	
1	HILO CONTINUO	
2	TROQUELADO	
3	RANURADO MANUAL	
4	RANURADO MAQUINA	
5	PERFORADO	
6	CAÑONEADO	
7	MIXTO	
8	PREENGRAVILLADO	
9	NO CONOCIDO	

HG_TIPO FLUIDO

CODFLUIDO	NOMBRE	DESCRIPCION
1	LODO BASE AGUA	
2	LODO BASE ACEITE	
3	LODO BASE BENTONITA	
4	OTRO	
5	NINGUNO	
6	NO ESPECIFICA	

HG_TIPO MATERIAL

CODMATERIAL	NOMBRE	DESCRIPCION
1	ACERO INOXIDABLE	
2	ACERO AL CARBON	
3	ACERO-COBRE	
4	ACERO FORJADO	
5	PVC	
6	FIBRA VIDRIO	
7	ALUMINIO	
8	HIERRO GALVANIZADO	
9	PLASTICO	
10	COBRE	
11	CONCRETO	
12	MADERA	
13	OTRO	

HG_TIPO NIVEL

CODNIVEL	NOMBRE	DESCRIPCION
1	ESTATICO	
2	DINAMICO	
3	DE RECUPERACION	
4	NO ESPECIFICA	

HG_TIPO PAR HIDRAULICO

CODPARA	NOMBRE	DESCRIP	CODIGO_	LIM_INF	LIM_SU
0	TIPO DE ACUIFERO		1	0	400
1	TRANSMISIVIDAD	m ² /día	200	0	800
2	ESPEJOR TOTAL		1	0	1000
3	COEFICIENTE ALMACENAMIENTO		1	0	1
4	COEFICIENTE ALMACENAMIENTO ESPECIFICO		1	0	1
5	RESISTENCIA HIDRAULICA	Días	201	0	400
6	FACTOR DE FILTRACION	m	202	0	400
7	ESPEJOR TOTAL SATURADO		1	0	500
8	POROSIDAD TOTAL		1	0	1
9	POROSIDAD TOTAL EFECTIVA		1	0	1
10	CONDUCTIVIDAD HIDRAULICA		1	0	10
11	FACTOR DE DRENAJE		1	0	400
12	COEFICIENTE DE PERDIDAS DEL ACUIFERO		1	0	5
13	COEFICIENTE DE PERDIDAS DEL POZO		1	0	5
14	EXPONENTE		1	0	10
15	RADIO DE INFLUENCIA	m	0	0	50000
16	CAPACIDAD ESPECIFICA		0	0	400

HG_TIPO PUNTO

CODIGO	NOMBRE	DESCRIPCION
1	POZO	
2	ALJIBE	
3	MANANTIAL	
4	PIEZOMETRO	

HG_TIPO REVESTIMIENTO

CODREVESTIMIE	NOMBRE	DESCRIPCION
0	TUBERIA CIEGA	
1	FILTRO	
2	REDUCCION	
3	DESARENADOR	
4	PUNTERA	
5	SALIENTE	
6	ENGRAVILLADO	
7	SELLO	
8	PERFORACION	

HG_TIPO SELLO

CODSELLO	NOMBRE	DESCRIPCION
0	NINGUNO	
1	CEMENTO	
2	ARCILLA	
3	BENTONITA	
4	OTRO	
5	NO REPORTADO	
6	CEMENTO BENTONITA	
7	CONCRETO	

HG_TIPO USO

CODUSO	NOMBRE	DESCRIPCION
0	INDUSTRIAL	
1	DOMESTICO	
2	ABASTECIMIENTO PUBLICO	
3	RECREACIONAL	
4	RIEGO	
5	ABREVADERO	
6	ENERGETICO	
7	RECARGA	
8	COMBINADO	
9	DOMESTICO-RIEGO	
10	DOMESTICO-INDUSTRIAL	
11	DOMESTICO-RECREACIONAL	
12	DOMESTICO-ABREVADERO	
13	RIEGO-INDUSTRIAL	
14	RIEGO-RECREACIONAL	
15	RIEGO ABREVADERO	
16	NO ESPECIFICA	

HG_TIPO ENERGIA

CODENERGIA	ENERGIA	DESCRIPCION
1	ELECTRICA	kwh/mes
2	COMBUSTIBLE	galones/mes
3	EOLICA	
4	SOLAR	
5	MANUAL	
6	OTRA	
7	NO ESPECIFICA	

HG_TIPO PRUEBA

CODTPRUEBA	PRUEBA	DESCRIPCION
1	ESCALONADA	
2	CAUDAL CONSTANTE	
3	CICLICA	
4	SLUG TEST	
5	RECUPERACION	
6	NO ESPECIFICA	

HG_TIPOS TRATAMIENTO

CODTRAT	TRATAMIENTO	DESCRIPCION
1	POLIFOSFATOS	
2	ACIDOS	
3	HIELO SECO	
4	NO ESPECIFICA	

HG TOPOGRAFIA

CODTOPOGRAFI	NOMBRE	DESCRIPCION
1	Depresión	
2	Planicie	
3	Altiplanicie	
4	Piedemonte	
5	Ladera	
6	Cerro	
7	Colina	
8	No especifica	

HG_TRATAMIENTO ESPECIAL

CODTRATAMIENTO	TRATAMIENTO	DESCRIPCION
1	ADITIVO ORGANICO	
2	ADITIVO INORGANICO	
3	EXPLOSIVOS	
4	OTROS	
5	NINGUNO	
6	NO ESPECIFICA	

HG_CONDICION MEDIDA

COD	NOMBRE	DESCRIPCION
1	NO BOMBEADO	
2	BOMBEO < 24 HORAS	
3	BOMBEO > 24 HORAS	
4	NO ESPECIFICA	

APPENDIX NO. 4 TABLES AND RELATIONS

APPENDIX NO.4 TABLES AND RELATIONS

Table:	
Table:1- Ubicación del Punto	No, idwell, Nombre, SIGLA, otraid, otraem, Este, Norte, latg, Latm, Lats, Longg, Longm, Longs, Metmedida, Altitud, referencia, altura, mmedida, Codmuni, codigovereda, Departamento
Table:10- Equipos de explotación	Idwell, dateobser, Tequipo, Potencia, capinstal, depthsuccon, CODENERGIA, Energy, CODCAPTACION
Table:11- caudal de aforo	Idwell, dateobs, CODMETQ, Qaforo, Uso, Diaseman
Table:12- Uso del punto	Idwell, Dateobser, CODCONDICION, CODUSO, CODIGO_CIIU
Table:13- propiedades del agua (campo)	Idwell, dateob, Temperatura, Conductividad, pH, SDT
Table:14- Otras investigaciones	Idwell, Dateob, SIGLA, CODIGO, Bibliografía, Nombre
Table:15- Pruebas de bombeo	Idwell, Dateobserva, CODTPRUEBA, Companyeje, Qualinfor, archivo, Tiempo, NE, Q, Nivel
Table:17- Concesión/legalización	Idwell, Fecha, Nresolución, EntiConce, vig, Regexpl, Regexpldias, Qconce, Vconce, CODUSO, CODUSO1, Qdes1, CODUSO2, Qdes2, CODUS3, Qde3
Table:18- variables hidráulicas	Idwell, Fechobs, CODORIGEN, CofAI, Cofales, Conhidr, Espesor, Espessatu, Transmisividad, Capesp, Radio, Cofper, exponente, Fdrenaje, Finfiltra, ptotal, ptotale
Table: 19- construcción adicional	Idwell, Fechaobs, Codconstrucción, Capacidad, Diámetro, Profundidad, Largo, ancho
Table: 2- cedula	Ccatastro, Matricula, Fcompra, Dirpredio, Propietario, Idprop, IdNúmero, Municipio, Departamento, Teléfono, Email
Table: 2- Predio	Idwell, Npredio, Dirpredio, Ccatastro, CODSOLICITANTE, CODREPRESENTANTE, CODREPRESENTANTE, Representante, Direpre, Teléfono, Emailre, Munrepre, Deprepre
Table: 2- representante	CODSOLICITANTE, Solicitante, Idsoli, IdNúmsoli, Dirsolici, Teléfonosoli, Emailsoli, Depsoli, Munsoli
Table: 20- Nivel Estático	Idwell, Fechob, CODNIVEL, Nmedido, CODCONDICION, CODMEDIDA, QbombeoND, Referencia
Table: 21- Limpieza y desarrollo	Idwell, Fechaob, CODIGO, Dproces
Table: 22- Geomorfología	Idwell, Feobs, CODTOPOGRAFIA, CODGEOMORFA
Table: 23- Tratamiento	Idwell, Feobs, CODTRAT, Descripción
Table: 24- diseño de pozo	Idwell, inferior, superior, CODTRAMO, CODREVESTIMIENTO, CODMATERIAL, CODDIAMETRO, Espesor, CODFILTRO, Dinterno, Dexterno, Dsaliente, Dpartículas, Volumen, Descripción, CODSELLO, Quality
Table: 25- expediente	Idwell, SIGLA, Informe, Expediente, Fechradi
Table: 28- Estratigrafía	Idwell, de, a, Idformación
Table: 29- sellamiento	Idwell, SIGLA, Informe, Resolución, Fechradi, Descripción
Table: 3- Bibliografía	Título, Autor, Fecha
Table:30- permiso perforación	Idwell, SIGLA, Resolución, Fechradi
Table: 31- Denuncia	Idwell, SIGLA, Fechradi
Table: 32- Inscripción	Idwell, SIGLA, Inscripción, Fechradi
Table: 33- medidores	Codmedidor, idmedidor, fechainst, marca, CODTUBO, CODESTADO
Table:34- RESOLUCIONES	Idwell, SIGLA, Resolución, Fechradi, Descripción,
Table: 35- Lectura Medidor	Idwell, FECHA, mediddor, codmedidor, Lectmedidor
Table: 4- instituciones	Ninstitui, SIGLA, NIT, CODINSTITUCION, CODACTIVIDAD, Descrip, Dirección, Aaereo, e-mail, Teléfono, Fax, País, Departamento, Municipio, División
Table: 5- investigadores	Name, Nombre, Apellido, Profesión, Especialidad, Areainv, Ninstitui, Cargo, Dirección, apaereo, e-mail, Teléfono, Fax, País, Departamento, Municipio, División
Table: 6- constructores	Constructor, Dirección, Municipio, Departamento, Teléfono, fax, e-mail,
Table: 7- Marcas equipos de registro	Equipo, Descripción
Table: 8- Tipos Equipos explotación	Tequipo, Nequipo, Descripcion
Table: 9- Datos generales del punto de agua	Idwell, CODIGO, Constructor, Fconstr, Profundidad, CODFLUIDO, CODTRATAMIENTO, CODCONST, CODIGO_CIIU, CONDICIONPOZO, Fcierre, Apellido, SIGLA, Título, Observaciones,
Table: litología	Idwell, de, a, descripción, clave
Table: química	Idwell, Fechob, Cualinfo, CODIGOANALISIS, vALOR
Table: Resumen	Idwell, Predio, Profundidad, Expediente, Concesion, Sellamiento, Registro, Litología, Diseño, Pbomb, química, Niveles, Caudales, Usos

**APPENDIX NO. 5 SUMMARY TABLE FROM JICA DATA
BASE**

Parcela	Investigador	Registro	Unidades	Disco	Probabilidad	Fecha caso	Problema	Expendiente
200-N-D-FLEOPORT CERIZOS I	ESCOBAR					301	LOS CERIZOS	3142-3046-301
200-N-D-RAVCS	LOPEZ PEREZ					80	RAVCS	3500
200-N-D-SAN CRISTOBAL	FACHON GOMEZ					80	SAN CRISTOBAL	704
200-N-D-LA ESPERANZA	MARIN ARBOLEDA					100	LA ESPERANZA	1906
200-IB-CASERA O CANDELARIA	DAZ BARRIOS					131	CASERA O CANDELARIA	3160
200-IB-CASABLANCA	HERRERA					186	FLORES TARDONA LTA	3162
200-IB-ORFACA 2	LOPEZ PEREZ					120	ORFACA	10390
200-IB-FINCA EL SAIZ	MEÑEZ CASTIBLANCO					140	FINCA EL SAIZ	10390
200-IB-LA ISLA 1	FACHON GOMEZ					80	HACIENDA LA ISLA	3176
200-IB-LA ISLA 2	FACHON GOMEZ					170	HACIENDA LA ISLA	3176
200-IB-LA MAGDALENA	GUTIAN MORENO					30	LA MAGDALENA	380
200-IB-LA PRIMAVERA	HERRERA					50	FINCA LA PRIMAVERA	10022
200-IB-LA UCIUTO	DAZ BARRIOS					72	LA UCIUTO	7077
200-IB-LLANO CHIGUETO	HERRERA					86	FINCA LLANO CHIGUETO	7716
200-IB-ROGALINDA	DAZ BARRIOS					51	ROGALINDA	3682
200-IB-SAN J. CASA BLANCA	LOPEZ PEREZ					81	SAN JOSE	3172
200-IB-TORO I	HERRERA					140	FINCA TORO	3179
200-IB-TORO II	HERRERA					96	FINCA TORO	3179
200-IB-TORO III	HERRERA					36	FINCA TORO	3179
200-IB-TORO IV	HERRERA					80	FINCA TORO	3179
200-IB-TORO V	HERRERA					85	FINCA TORO	3179
200-IB-TORO VI	HERRERA					86	FINCA TORO	3179
200-IB-TORO VII	HERRERA					80	FINCA TORO	3179
200-IB-EL ARREAL	LOPEZ PEREZ					120	EL ARREAL	3080
200-IB-EL LLAYO	LOPEZ					80	EL LLAYO	7106
200-IB-LOS SAUCES NEMOCON	GUTIAN MORENO					205	FINCA LOS SAUCES	50218032
200-IB-EL CARBOLON	MEÑEZ CASTIBLANCO					170	EL CARBOLON	3614
200-IB-EL PILAR LA ESMERALDA	GUTIAN MORENO					131	EL PILAR LA ESMERALDA	3184
200-IB-2 TUNDAMA POZO 1	VILLANAR					244	TUNDAMA	3510
200-IB-2 TUNDAMA POZO 2	VILLANAR					0	TUNDAMA	3510
200-IB-3 ORFACA	LOPEZ PEREZ					120	ORFACA	10390
200-IB-4 EL SOCARRI	VILLANAR					88	EL SOCARRI	3692
200-IB-4 FLORES EL ALIBI S.A	GABRIEL GONZALEZ					70	FLORES EL ALIBI S.A	1000171064
200-IB-4 LA COLINA	LOPEZ PEREZ					85	HACIENDA LA COLINA	3178
200-IB-4 MINAS DE ASTORGA N I	ESCOBAR					82	FINCA MINAS DE ASTORGA	7484
200-IB-4 URAÑANES DE ACHURY	ESCOBAR					75	URANANES DE ACHURY	7684
200-IB-C-BALBOVENTO I	HERRERA					80	FINCA BALBOVENTO	3688
200-IB-C-EL CAMINO TOCANESPA	HERRERA					80	FINCA EL CAMINO	3722
200-IB-C-EL PICACHO Y EL PORVENIR	ESCOBAR					0	EL PICACHO Y EL PORVENIR	343
200-IB-C-EL PUERTO	ESCOBAR					0	EL PUERTO	3173

Parcela	Investigador	Registro	Unidades	Disco	Probabilidad	Fecha caso	Problema	Expendiente
200-IB-C-EL SURIA	HERRERA					80	FINCA EL SURIA	3624
200-IB-C-EL TRASTO	HERRERA					70	FINCA EL TRASTO	3980
200-IB-C-EL VERGANDO	HERRERA					80	INVERSIONES PRIMAFLORES LT	3081
200-IB-C-ITAPANA	MARIN ARBOLEDA					141	LA ALAMEDA	5730
200-IB-C-LA ESMERALDA	HERRERA					0	LA ESMERALDA	3440
200-IB-C-LAS MERCEDES	DAZ BARRIOS					36	LAS MERCEDES	3007
200-IB-C-PANTANO	HERRERA					80	FINCA PANTANO	3694
200-IB-C-PARCELA 17 B I	MARIN ARBOLEDA					44	PARCELA N 17 B I EN LA PAR	3006
200-IB-C-QUETAMA	HERRERA					126	FINCA QUETAMA	7530
200-IB-C-SEMAMBO	HERRERA					126	EL SEMAMBO	3434
200-IB-C-SUSIAGA	HERRERA					70	FINCA SUSIAGA	3637
200-IB-C-UCHAMERI	DAZ BARRIOS					110	UCHAMERI	396
200-IB-C-VILLA FLOMENA	HERRERA					85	FINCA VILLA FLOMENA	3975
200-IB-C-LOTE ZONA VERDE	MARIN ARBOLEDA					123	LOTE ZONA VERDE RESERVA	1193
200-IB-C-EL TURPIL	VILLANAR					196	EL TURPIL	7754
200-IB-C-FINCA LEMAYA	MEÑEZ CASTIBLANCO					80	LEMAYA	3636
200-IB-C-EL CAMINO (PAGURA)	GUTIAN MORENO					120	EL CAMINO	1256
200-IB-C-HACIENDA EL DESCANSO	FACHON GOMEZ					45	HACIENDA EL DESCANSO	3291
200-IB-C-LOS FINOS	GUTIAN MORENO					180	LOS FINOS	1900
200-IB-C-ACUEDUCTO	HERRERA					60.75	EL ACUEDUCTO	10028
200-IB-C-ARBOLEDA I	HERRERA					72	LA ARBOLEDA	16304
200-IB-C-ARBOLEDA II	HERRERA					66	FINCA LA ARBOLEDA	16304
200-IB-C-ARCO RIS	GUTIAN MORENO					58	ARCO RIS	3542
200-IB-C-CHECH	HERRERA					0	FINCA CHECH	7716
200-IB-C-COLOR	DAZ DURAN					84	COLOR	3894
200-IB-C-CONCRETOS PENSADOS	DAZ DURAN					0	CONCRETOS PENSADOS	3701
200-IB-C-EL BUCVAR	VILLANAR					80	EL BUCVAR	7720
200-IB-C-EL CORTUO	HERRERA BARRIOS					45	EL CORTUO	3621
200-IB-C-EL ENCANTO	HERRERA BARRIOS					180	EL ENCANTO	3721
200-IB-C-EL MIRADOR 1	ESCOBAR					76	EL MIRADOR	3967
200-IB-C-EL MIRADOR 2	ESCOBAR					25	EL MIRADOR	3967
200-IB-C-EL OLIMPO	VILLANAR					180	EL OLIMPO	7074
200-IB-C-EL PARAMO	MARIN ARBOLEDA					91	EL PARAMO	10647
200-IB-C-EL PORVENIR II	HERRERA					70	FINCA EL PORVENIR	3760
200-IB-C-EL TOPACO	DAZ BARRIOS					87	EL TOPACO	4426
200-IB-C-FINCA ARCO RIS	HERRERA					0	FINCA ARCO RIS	1191
200-IB-C-FINCA BALTIMORE	MEÑEZ CASTIBLANCO					36	FINCA BALTIMORE	3939
200-IB-C-FINCA LA BALSA	FACHON GOMEZ					50	FINCA LA BALSA	7376
200-IB-C-FLORES TBA S.A	FACHON GOMEZ					62	HACIENDA TESTAMA LOTE 3	14870
200-IB-C-EL PUERTO	ESCOBAR					0	EL PUERTO	3173

Foja No.	Investigador	Registro	Litología	Uso	Profundidad	Fecha con	Protección	Expendiente
208-B-D- LA ALFROJA	HERRERA				86		FINCA LA ALFROJA	7306
208-B-D- LA COMUNA 1	QUITAN MORENO				42		LA COMUNA 1	1726
208-B-D- LA COMUNA 2	QUITAN MORENO				0		LA COMUNA 2	1796
208-B-D- LA CORRALEJA	HERRERA				63		FINCA LA CORRALEJA	6716
208-B-D- LA ESPERANZA	DIAZ DURAN				70		LA ESPERANZA	9813
208-B-D- LA MANGUITA	LOPEZ				0		LA MANGUITA	1477 (2019_3)
208-B-D- MADRIGAL	HERRERA				58		FINCA MADRIGAL	7837
208-B-D- MANAFLAJA	HERRERA				102		FINCA MANAFLAJA	6371
208-B-D- MINERVA	HERRERA				156		FINCA MINERVA	2947
208-B-D- NAVLANCIA	HERRERA				70		FINCA NAVLANCIA	6423
208-B-D- PUERTA NEGRA	MENDEZ CASTIBLANCO				80		PUERTA NEGRA	6030
208-B-D- RANCHO OMAIRA	DIAZ DURAN				0		RANCHO OMAIRA	2103
208-B-D- SACHICA POZO 1	DIAZ BARRIOS				72		SACHICA POZO 1	9176
208-B-D- SACHICA POZO 2	DIAZ BARRIOS				80		SACHICA POZO 2	9175
208-B-D- SAN ANDRES	MARIN ARBOLEDA				141		SAN ANDRES	2811
208-B-D- SAN CARLOS	DIAZ DURAN				45		SAN CARLOS	8703
208-B-D- SAN FELIPE	HERRERA				90		FINCA SAN FELIPE	8715
208-B-D- SAN FELIPE NO 1	DIAZ DURAN				60		SAN FELIPE No 1	4623
208-B-D- SAN ISIDRO	VILLAMIZAR				56		SAN ISIDRO	3746
208-B-D- SAN LUIS 1	DIAZ BARRIOS				64		SAN LUIS 1	9964
208-B-D- SAN LUIS 2	DIAZ BARRIOS				0		SAN LUIS 2	9964
208-B-D- SAN LUIS 3	DIAZ DURAN				64		SAN LUIS 3	8242
208-B-D- SAN LUIS 4	DIAZ DURAN				64		SAN LUIS 4	8040
208-B-D- SANTA ANA DE LOS SAUCES	PACHON GOMEZ				76	18/08/1975	SANTA ANA DE LOS SAUCES	3612
208-B-D- VILLA DIANA LTDA	GUERRERO GONZALEZ				80	05/08/1996	VILLA DIANA LTDA	16017
208-B-D- YACTARA	VILLAMIZAR				106		YACTARA	3658
208-B-D- ZANJA HONDA	HERRERA				66		FINCA ZANJA HONDA	9676
208-B-D-01 EL ESTABLO 1	LOPEZ				120	02/07/1984	EL ESTABLO	3287
208-B-D-02 LOS FINOS	LOPEZ				140		LOS FINOS	3397
208-B-D-03 EL ESTABLO 2	LOPEZ				90		EL ESTABLO	3287
208-B-D-05 LA HOYADA	DIAZ DURAN				64		LA HOYADA	3323
208-B-D-06 CHITARAQUE	QUITAN MORENO				90		CHITARAQUE	6522
208-B-D-1 CASABLANCA	LOPEZ PEREZ				280		CASABLANCA	2216
208-B-D-1 INVERSIONES ORTEGA 1	QUITAN MORENO				110		LAS MARAFITAS	7637
208-B-D-1 LA EMERALDA	LOPEZ PEREZ				0		LA EMERALDA	9440
208-B-D-1 LA ESTANCIA	MARIN ARBOLEDA				114	19/03/1991	HACIENDA LA ESTANCIA	6562
208-B-D-1 SAN PABLO ANDALUCIA 1	MENDEZ CASTIBLANCO				67	01/06/1976	SAN PABLO - ANDALUCIA	8003
208-B-D-1 SAN PABLO ANDALUCIA 2	MENDEZ CASTIBLANCO				70	01/06/1976	SAN PABLO - ANDALUCIA	8003
208-B-D-1 SANTA ELENA	PACHON GOMEZ				93		SANTA ELENA	3751(8005)

Foja No.	Investigador	Registro	Litología	Uso	Profundidad	Fecha con	Protección	Expendiente
208-B-D-1 VILLA CLARA	QUITAN MORENO				86		VILLA CLARA	9271
208-B-D-2 AGROMONTE	RUBIANO				81	22/06/1989	FINCA AGROMONTE	7305
208-B-D-2 BERLIN 1	GUERRERO GONZALEZ				70		BERLIN	9009
208-B-D-2 BERLIN 2	GUERRERO GONZALEZ				92		BERLIN 2	9009
208-B-D-2 BERLIN 3	GUERRERO GONZALEZ				92		BERLIN	9009
208-B-D-2 EL TRIANGULO 1	DIAZ DURAN				80		EL TRIANGULO	3130
208-B-D-2 GRANJA AVICOLA PENSYLVANIA	MENDEZ CASTIBLANCO				48		GRANJA AVICOLA PENSYLVANIA	6908
208-B-D-2 HATO VIEJO	DIAZ DURAN				60		HATO VIEJO	7026
208-B-D-2 LA MANUELITA	LOPEZ PEREZ				42		LA MANUELITA	10179
208-B-D-2 TORREMOLINOS	PACHON GOMEZ				74	16/09/1991	TORREMOLINOS	8281 (1388)
208-B-D-3 AMBAS 1	RUBIANO				95		FINCA LAS AMBAS	2717(173)
208-B-D-3 AMBAS 2	RUBIANO				90		FINCA LA SERRANA	2717(173)
208-B-D-3 AMBAS 3	RUBIANO				70		FINCA GOCHABA	2717(173)
208-B-D-3 AYACUCHO POZO 1	RUBIANO VELANDIA				134		AYACUCHO	3632(377)
208-B-D-3 AYACUCHO POZO 2	RUBIANO VELANDIA				99		AYACUCHO	3632(377)
208-B-D-3 EL CLAVOR	VILLAMIZAR				63		EL CLAVOR	9095
208-B-D-3 EL PORVENIR	QUITAN MORENO				0		EL PORVENIR	10444
208-B-D-3 FLORES ACUMIELA 3 A	GUERRERO GONZALEZ				0		EL CERROTO	6906
208-B-D-3 GRANJA AVICOLA NORLANDIA	MENDEZ CASTIBLANCO				36		GRANJA AVICOLA NORLANDIA	6908
208-B-D-3 INVERSIONES MORROSGUILL	QUITAN MORENO				90		MORROSGUILLO	1162
208-B-D-3 INVERSIONES MORROSGUILL	QUITAN MORENO				134		EL BOLPSE	1162
208-B-D-3 INVERSIONES ORTEGA 2	QUITAN MORENO				86		EL DARREN	7037
208-B-D-3 LEONAS	VILLAMIZAR				276		LA FLORESTA	7862
208-B-D-3 LOTE SAN JORGE	QUITAN MORENO				0		LOTE SAN JORGE	10444
208-B-D-3 LOTE SAN JORGE 2	QUITAN MORENO				0		LOTE SAN JORGE 2	10444
208-B-D-3 LOTE SAN JORGE 3	QUITAN MORENO				0		LOTE SAN JORGE 3	10444
208-B-D-3 LOTE SAN JORGE 4	QUITAN MORENO				161		LOTE SAN JORGE 4	10444
208-B-D-3 SAN DIEGO POZO 1	VILLAMIZAR				104	12/12/1994	SAN DIEGO	10965
208-B-D-3 SAN DIEGO POZO 2	VILLAMIZAR				91,7	01/01/1995	SAN DIEGO	10965
208-B-D-3 SEBASTOPOL	QUITAN MORENO				0		SEBASTOPOL	6825(137)
208-B-D-3 TERRALINDA	VILLAMIZAR				58		TERRALINDA	3772
208-B-D-3 VILLA LUCIA	VILLAMIZAR				24		VILLA LUCIA	8004
208-B-D-4 SANIA	VILLAMIZAR				0		SANIA	7309
208-B-D-4 BUENOS AIRES	HERRERA				130		FINCA BUENOS AIRES	6261
208-B-D-4 LA FAVORITA	MENDEZ CASTIBLANCO				115	05/09/1980	LA FAVORITA	399
208-B-D-4 LA SELVA	LOPEZ PEREZ				60		LA SELVA	1612
208-B-D-4 EL ESPARTILLAL	VILLAMIZAR				0		EL ESPARTILLAL	3837
208-B-D-4 BERTIN	MENDEZ CASTIBLANCO				132		BORTIVA	9799(986)
208-B-D-4 HACIENDA CUATRO VIENTOS	PACHON GOMEZ				27		HACIENDA CUATRO VIENTOS	6181

Plata No.	Investigador	Registro	Catálogo	Inicio	Probabilidad	Fecha com.	Finca	Gasto en \$
227 IV C-1 HACIENDA CUATRO VIENTOS	FACHON GOMEZ				72		HACIENDA CUATRO VIENTOS	9151
227 IV B-3 GRANJA GRANDE	LOPEZ PEREZ				230		GRANJA GRANDE	6565
227 I A-3 SAUDALITO C 1	FACHON GOMEZ				80		SAUDALITO C	9129
227 I A-3 SAUDALITO C 3	FACHON GOMEZ				80		SAUDALITO C	9129
227 I A-3 SAUDALITO C 2	FACHON GOMEZ				25		SAUDALITO C	9128
227 I A-1 LA LAGUNA	LOPEZ				0		LA LAGUNA	9930
227 I A-1 AGUAFUCHA	DIAZ BARRIOS				393	31/03/1993	AGUAFUCHA	9792 (9793)
227 I A-1 CHORRILLOS	LOPEZ				90		FINCA CHORRILLOS	9194
227 I A-1 DEUDORO APONTE	DIAZ BARRIOS				390.6		DEUDORO APONTE	9792 (9793)
227 I A-1 EL CAMINO DEL PRO	RUBIANO VELANDIA				100	29/11/1993	EL CAMINO DEL PRO	6721
227 I A-1 EL CAÑEALABRO	HERRERA				70		FINCA EL CAÑEALABRO	2964
227 I A-1 EL CARMEN	HERRERA				128.5		FINCA EL CARMEN	152
227 I A-1 EL SUR	LOPEZ PEREZ				125		EL SUR	3432
227 I A-1 EL TRUNPO	HERRERA				120		FINCA EL TRUNPO	6245
227 I A-1 LA OBSERVACION	HERRERA				200		FINCA LA OBSERVACION	3434
227 I A-1 MANABLANCA	DIAZ BARRIOS				428.05		MANABLANCA	9792 (9793)
227 I A-1 SAN DRESORO I	MARIN ARBOLEDA				0		SAN DRESORO I	1295
227 I A-1 SAN RAFAEL I	DIAZ BARRIOS				110	26/02/1992	SAN RAFAEL I	9792 (9793)
227 I A-1 SAN RAFAEL II	DIAZ BARRIOS				386	24/02/1992	SAN RAFAEL II	9792 (9793)
227 I A-1 SAN TORO	HERRERA				0		FINCA SAN TORO	9930
227 I A-1 TORRE DEL VIGA I	MARIN ARBOLEDA				62		LA ESPERANZA - GRANJA TOR	4033
227 I A-1 TORRE DEL VIGA 2	MARIN ARBOLEDA				57		LA ESPERANZA - GRANJA TOR	4033
227 I A-1 TORRE DEL VIGA 3	MARIN ARBOLEDA				80		LA ESPERANZA - GRANJA TOR	4033
227 I A-1 VISTA BELLA	LOPEZ PEREZ				102	30/03/1993	VISTA BELLA	5233
227 I A-1 EL CERRILLO	LOPEZ PEREZ				119		EL CERRILLO	3432
227 I A-1 FINCA EL CENTRO	RUBIANO VELANDIA				386	17/02/1992	FINCA EL CENTRO	9723
227 I A-1 LOS MANZANOS	DIAZ BARRIOS				345		LOS MANZANOS	9933
227 I A-1 SAN ISIDRO	MARIN ARBOLEDA				202		SAN ISIDRO	182
227 I A-1 URAPAN 1 Y 2	GUSTAN MORENO				90		URAPAN 1 Y 2	543
227 I A-1 COLEGIO SANTA MARIA DE LA E	GUSTAN MORENO				122		COLEGIO SANTA MARIA DE LA	1131
227 I A-1 EL PROGRESO	LOPEZ PEREZ				207		EL PROGRESO	9934
227 I A-1 CANOAS I	HERRERA				272		FINCA CANOAS	937
227 I A-1 CANOAS II	HERRERA				80.5		FINCA CANOAS	937
227 I A-1 CANOAS III	HERRERA				23		FINCA CANOAS	937
227 I A-1 CASCARILLA I	HERRERA				0		FINCA CASCARILLA	994
227 I A-1 CRISTALINA	HERRERA				110	28/12/1993	FINCA CRISTALINA	9797
227 I A-1 EL MORTINO I	MARIN ARBOLEDA				130	22/04/1992	EL MORTINO	8165(12148-37)
227 I A-1 EL MORTINO 2	MARIN ARBOLEDA				162	27/11/1992	EL MORTINO	8165(12148-37)
227 I A-1 GUENSUCA II	GUSTAN MORENO				300		GUENSUCA II	9496(9495-9402)
227 I A-1 LA ESPERANZA	DIAZ BARRIOS				700		LA ESPERANZA	7701

Plata No.	Investigador	Registro	Catálogo	Inicio	Probabilidad	Fecha com.	Finca	Gasto en \$
227 I A-1 LA ESTANCA II	DIAZ BARRIOS				130		VEVERO ESTANCA II	7391
227 I A-1 MARE	MARIN ARBOLEDA				0		MARE	238
227 I A-1 EL LLANO Y LA CRUZ	LOPEZ PEREZ				170		EL LLANO Y LA CRUZ	928
227 I A-1 HACIENDA ZELANDIA	GUERRERO GONZALEZ				0		HACIENDA ZELANDIA	3280
227 I A-2 BELLA VISTA	ROCHA				184	17/03/1993	FINCA BELLAVISTA	492
227 I A-2 EL COOLI 1	GUSTAN MORENO				180		EL COOLI	2136
227 I A-2 EL COOLI 2	GUSTAN MORENO				288		EL COOLI	2136
227 I A-2 HDA TIERRA BLANCA	GUERRERO GONZALEZ				130	01/10/1987	SANTA ANA Y PUENTES CAÑO	340
227 I A-3 LA UNION	ROCHA				150	29/05/1993	LA UNION	492
227 I A-4 EL LUNAR	LOPEZ PEREZ				120		EL LUNAR	3030
227 I A-4 EMPOROSAS S.A.	MENDEZ CASTELAYCO				0		BELIOS	7500
227 I A-4 FINCA SEVIGNE	RUBIANO VELANDIA				133	01/12/1993	FINCA SEVIGNE	434
227 I A-4 FLORES PALMAMAP	GUSTAN MORENO				254	10/03/1992	FLORES PALMAMAP	9721
227 I A-4 LA COLUMA	GUSTAN MORENO				126		LA COLUMA	9186
227 I A-4 LA ESPERANZA	RUBIANO VELANDIA				180	24/05/1991	LA ESPERANZA	423
227 I A-4 LA PRIMAVERA	RUBIANO VELANDIA				120	16/04/1994	LA PRIMAVERA	1340
227 I A-4 LA RICONADA	RUBIANO VELANDIA				182	20/11/1992	LA RICONADA	7535
227 I A-4 VILLA SILVANA	GUSTAN MORENO				120		VILLA SILVANA	298
227 I B- ACAPULCO EL RECUERDO	DIAZ BARRIOS				43		ACAPULCO EL RECUERDO	8859
227 I B- ANOLAMA	HERRERA				0		FINCA ANOLAMA	9041
227 I B- AURES	HERRERA				40		FINCA AURES	4279
227 I B- BAVERIA	FACHON GOMEZ				72		BAVERIA	8576
227 I B- CAMPO ALEGRE	HERRERA				39		FINCA CAMPO ALEGRE	6313
227 I B- CANOAS	HERRERA				35		FINCA CANOAS	4281
227 I B- CARPINTERO	VILLANZAR				112		CARPINTERO	1439
227 I B- COLINAS I	HERRERA				115	11/12/1991	FINCA COLINAS	7083
227 I B- COLINAS II	HERRERA				57.4		FINCA COLINAS	7083
227 I B- COLINAS III	HERRERA				87.15		FINCA COLINAS	7083
227 I B- EL CAMELLON	HERRERA				0		FINCA EL CAMELLON	9041
227 I B- EL CERRITO	HERRERA				184	01/12/1994	FINCA EL CERRITO	10538
227 I B- EL DESAJUE	HERRERA				0		FINCA EL DESAJUE	8960
227 I B- EL PANTANO II	HERRERA				40		FINCA EL PANTANO II	8260
227 I B- EL PARASO	HERRERA				0		FINCA EL PARASO	9530
227 I B- EL PENSI I	HERRERA				70		FINCA EL PENSI I	8774
227 I B- EL PENSI II	HERRERA				188		FINCA EL PENSI II	8774
227 I B- EL PORVENIR	HERRERA				90		FINCA EL PORVENIR	8773
227 I B- EL SABANAL I	HERRERA				0		FINCA EL SABANAL I	8741
227 I B- EL SABANAL II	HERRERA				0		FINCA EL SABANAL II	8741
227 I B- EL SABANAL III	HERRERA				30		FINCA EL SABANAL III	8741
227 I B- EL SABANAL IV	HERRERA				0		FINCA EL SABANAL IV	8741

Pozo No.	Investigador	Registro	Utilizado	Opero	Profundidad	Fecha constr	Profund.	Expendiente
227-8-B4 VILLA LUZ	RUBIANO				0		LOTTE VILLA LUZ	2920
227-8-C-ALBORADA 1	MARIN ARBOLEDA				446	02/05/1987	HDA AGUA CLARA	5111(810)
227-8-C-ALBORADA 2	MARIN ARBOLEDA				471	28/02/1999	CATALUNA AGUA CLARA	5111(810)
227-8-C-APULIA	ESCOBAR				125	15/01/1987	HACIENDA APULIA	3430
227-8-C-BUENAVISTA	GUITAN MORENO				96		BUENAVISTA	2636(805)
227-8-C-CARRASQUILLA	HERRERA				30		FINCA EL CHAMBU	6340
227-8-C-CASCARILLA 1	HERRERA				310		FINCA CASCARILLA	9101(810)
227-8-C-CASATEJA 1	MARIN ARBOLEDA				216		HDA CASATEJA	6776(810)
227-8-C-CASATEJA 2	MARIN ARBOLEDA				222		HDA CASATEJA	6776(810)
227-8-C-COLIBRIS FLORES 1	MENEZ CASTIBLANCO				300	30/07/1984	FINCA LOS ARRATAYANES	3140
227-8-C-COLIBRIS FLORES 2	MENEZ CASTIBLANCO				300	04/11/1986	LOG ARRATAYANES	3140
227-8-C-COLIBRIS FLORES 3	MENEZ CASTIBLANCO				130		EL CORITO	3140
227-8-C-EL CEPEZO	LOPEZ PEREZ				51,85		EL CEPEZO PROMASA	6554
227-8-C-EL CEPEZO 2	LOPEZ PEREZ				202		EL CEPEZO - PROMASA	6554
227-8-C-EL CONSUELO	HERRERA				264		FINCA EL CONSUELO	7572
227-8-C-EL JARDIN I	HERRERA				175		FINCA EL JARDIN	9239
227-8-C-EL JARDIN II	HERRERA				205		FINCA EL JARDIN	9239
227-8-C-EL JARDIN III	HERRERA				162		FINCA EL JARDIN	9239
227-8-C-EL PASO	HERRERA				190		FINCA EL PASO	9077
227-8-C-EL RECUERDO	RUBIANO VELAMBA				160		EL RECUERDO	9099
227-8-C-EL RECUERDO ORNADA	ESCOBAR				110		EL RECUERDO	9099
227-8-C-EL REMANSO	MENEZ CASTIBLANCO				160	26/09/1980	FINCA EL REMANSO	9317
227-8-C-EL RIO	HERRERA				400		FINCA EL RIO	7985
227-8-C-EL SOCHE	HERRERA				34		FINCA EL SOCHE	9602
227-8-C-EL SOCHE VERDE (ORANAJA)	DAZ BARRIOS				178		EL SOCHE	13617
227-8-C-EL TESORO ALIBRE	DAZ BARRIOS				0		HACIENDA EL TESORO ALIBRE	9149
227-8-C-EL TESORO POZO	DAZ BARRIOS				264	01/09/1984	HACIENDA EL TESORO POZO	9149
227-8-C-EL TRIANGULO	HERRERA				146		FINCA EL TRIANGULO	2603
227-8-C-ESPERANZA 1	HERRERA				260		FINCA LA ESPERANZA	3665
227-8-C-ESTACION MOBIL	LOPEZ PEREZ				116		ESTACION MOBIL	952
227-8-C-ESTILCO	HERRERA				240		FINCA ESTILCO	8868
227-8-C-FINCA SAN ISIDRO	HERRERA				224		FINCA SAN ISIDRO	9602
227-8-C-FINCA SARAYITA	RACHON GOMEZ				140		CRUCE VERDE	1005(6951)
227-8-C-FINCA EL BOSQUE	HERRERA				120		FINCA EL BOSQUE	9874
227-8-C-FINCA LA ESTANCIA 1	MENEZ CASTIBLANCO				100		LA ESTANCIA	9164(8105)
227-8-C-FINCA LA ESTANCIA 2	MENEZ CASTIBLANCO				96		LA ESTANCIA	9164(8105)
227-8-C-FINCA TOMCHALA	MENEZ CASTIBLANCO				102		FINCA TOMCHALA	9164(8105)
227-8-C-FLORES COLON 1	MENEZ CASTIBLANCO				0		COLON	10199
227-8-C-FLORES COLON 2	MENEZ CASTIBLANCO				0		FLORES COLON LTDA - POZOS	10199
227-8-C-FLORES COLON 3	MENEZ CASTIBLANCO				0		FLORES COLON LTDA - POZOS	10199

Pozo No.	Investigador	Registro	Utilizado	Opero	Profundidad	Fecha constr	Profund.	Expendiente
227-8-C-FLORES COLON 3	MENEZ CASTIBLANCO				0		FLORES COLON - TALLER	10199
227-8-C-FLORES TROPICALES LTDA	MENEZ CASTIBLANCO				300		SAN MARTIN	9169(408/8010)
227-8-C-GERMANIA 1	MARIN ARBOLEDA				0		GERMANIA	10826
227-8-C-GERMANIA 2	MARIN ARBOLEDA				346	01/08/1995	GERMANIA	10826
227-8-C-GERMANIA 3	MARIN ARBOLEDA				282		GERMANIA	10826
227-8-C-GUADALUPE	HERRERA				240		FINCA GUADALUPE	1132
227-8-C-QUENSUICA I	GUITAN MORENO				292		QUENSUICA I	9496(649/842)
227-8-C-HACIENDA EL PULGAR 1	MENEZ CASTIBLANCO				194		HACIENDA EL PULGAR	8011
227-8-C-HACIENDA EL PULGAR 2	MENEZ CASTIBLANCO				289	21/03/1995	HACIENDA EL PULGAR	8011
227-8-C-HACIENDA SANTA BARBARA	GUITAN MORENO				380		HACIENDA SANTA BARBARA	9023(123/8400)
227-8-C-INDI	HERRERA				4		FINCA INDI	9396
227-8-C-INDI II	HERRERA				284		FINCA INDI	9396
227-8-C-INDIA I	HERRERA				175		FINCA INDIA	7363
227-8-C-INDIA II	HERRERA				280		FINCA INDIA	7363
227-8-C-JAMANARY 2	LOPEZ PEREZ				130	10/07/1996	FLORES JAMANARY	7985
227-8-C-LA ALCANIA	HERRERA				265		FINCA LA ALCANIA	426
227-8-C-LA ALCANIA 2	ESCOBAR				180		LA ALCANIA	8070
227-8-C-LA CHIECA	ESCOBAR				126	10/03/1989	LA CHIECA	17401 ANEXO 199
227-8-C-LA CUESTA	HERRERA				185		FINCA LA CUESTA	8167
227-8-C-LA LUISANA LA ESPERANZA	DAZ BARRIOS				192		LA LUISANA LA ESPERANZA	9999
227-8-C-LA PRIMAVERA HDA CENTENARE	RUBIANO VELAMBA				130	20/08/1984	LA PRIMAVERA HACIENDA CENTENARE	9324
227-8-C-LA VENTANA	ROCHA				170	17/10/1998	LA VENTANA	248
227-8-C-LAS MARGARITAS POZO 1	DAZ BARRIOS				120		LAS MARGARITAS POZO 1	8000
227-8-C-LAS MARGARITAS POZO 2	DAZ BARRIOS				112		LAS MARGARITAS POZO 2	8000
227-8-C-LAS MARGARITAS POZO 3	DAZ BARRIOS				0		LAS MARGARITAS POZO 3	8000
227-8-C-LAS TRES MARGARITAS	HERRERA				283		FINCA LAS TRES MARGARITAS	7771
227-8-C-LOMBARDIA	HERRERA				0		FINCA LOMBARDIA	13668
227-8-C-LOS ALISOS NO 1	HERRERA BARRIOS				266,1		LOS ALISOS	8060
227-8-C-LOS ALISOS NO 2	HERRERA BARRIOS				270		LOS ALISOS	8060
227-8-C-LOS ALISOS NO 3	HERRERA BARRIOS				270		LOS ALISOS	8060
227-8-C-LOS SAUCES	HERRERA				285		FINCA LOS SAUCES	7614
227-8-C-MOCARI	MENEZ CASTIBLANCO				244		MOCARI	7261
227-8-C-PAPAGAYO 1	VILLAMIZAR				267		EL PASO	4206(4888/8607M)
227-8-C-PAPAGAYO 6	VILLAMIZAR				269		EL PASO	4206(4888/8607M)
227-8-C-PAPAGAYO 7	VILLAMIZAR				80		EL PASO	4206(4888/8607M)
227-8-C-PAGO ANCHO 1	DAZ DURAN				110	01/06/1978	PAGO ANCHO	3736
227-8-C-PAGO ANCHO 2	DAZ DURAN				112	01/06/1978	PAGO ANCHO	3736
227-8-C-PAGO ANCHO 4	DAZ DURAN				115	01/06/1980	PAGO ANCHO	3736
227-8-C-PAGO ANCHO 5	DAZ DURAN				148		PAGO ANCHO	3736

Pozo No.	Investigador	Registro	Litología	Etiqueta	Probabilidad	Fecha caso	Problema	Expendido
227-4-D-BUENAVISTA I	HERRERA				100		FINCA EL CHICAL	890
227-4-D-BUENAVISTA II	HERRERA				100		FINCA BUENAVISTA	890
227-4-D-BUENAVISTA III	HERRERA				100		FINCA BUENAVISTA	890
227-4-D-BUENAVISTA IV	HERRERA				100		FINCA BUENAVISTA	890
227-4-D-CAMPOMAR	HERRERA				60		FINCA CAMPOMAR	800
227-4-D-CAPRI	HERRERA				60		FINCA CAPRI	800
227-4-D-CATAMITA	HERRERA				66		FINCA CATAMITA	826
227-4-D-CHEPE	HERRERA				100		FINCA CHEPE	1474
227-4-D-CHITASUGA	HERRERA				3		FINCA SETE TROCES	140
227-4-D-CHUQUA	HERRERA				72		CHUQUA	824
227-4-D-CHURUGUACÓ	HERRERA				3		FINCA CHICAL I	826
227-4-D-COPRAJA	GUTIAN MORENO				90		COPRAJA	8730
227-4-D-CORAMA I	HERRERA				25	01/07/1980	FINCA-CORAMA	4036-1281
227-4-D-CORAMA II	HERRERA				85.25	02/09/1970	FINCA-CORAMA	4036-1281
227-4-D-CORFO POZO 1	DAZ BARRIOS				67		CORFO POZO 1	8600
227-4-D-CORFO POZO 2	DAZ BARRIOS				66		CORFO POZO 2	8600
227-4-D-EL AHORRO	HERRERA				65		FINCA EL AHORRO	8404
227-4-D-EL ALCADAR	HERRERA				100		FINCA EL ALCADAR	13880
227-4-D-EL AGUA	DAZ BARRIOS				3		EL AGUA	14074
227-4-D-EL AMOLADERO	VILLAMAR				3		EL AMOLADERO	3047/8000/8070
227-4-D-EL ARENAL I	HERRERA				90		FINCA EL ARENAL	3223
227-4-D-EL ARENAL II	HERRERA				60		FINCA EL ARENAL	3223
227-4-D-EL ARRAYAN I	HERRERA				36		FINCA EL ARRAYAN	8555
227-4-D-EL ARRAYAN II	HERRERA				40		FINCA EL ARRAYAN	8555
227-4-D-EL ARRAYAN III	HERRERA				35		FINCA EL ARRAYAN	8555
227-4-D-EL BOLD 10	VILLAMAR				60	01/02/1980	EL BOLD 10	8600
227-4-D-EL BOSQUE	HERRERA				42		FINCA EL BOSQUE	8791
227-4-D-EL CARMEN	DAZ BARRIOS				3		EL CARMEN	8747
227-4-D-EL CERCO	DAZ BARRIOS				40		EL CERCO	8480
227-4-D-EL CONFÍN I	HERRERA				140		FINCA EL CONFÍN	10662
227-4-D-EL CONFÍN II	HERRERA				90		FINCA EL CONFÍN	10662
227-4-D-EL CONFÍN III	HERRERA				140		FINCA EL CONFÍN	10662
227-4-D-EL CORONO	DAZ BARRIOS				40		EL CORONO	8484 (858)
227-4-D-EL DECIMO 1	MARIN ARBOLEDA				60		EL DECIMO	8660
227-4-D-EL DECIMO 2	MARIN ARBOLEDA				100		EL DECIMO	8660
227-4-D-EL DECIMO 3	MARIN ARBOLEDA				60		EL DECIMO	8660
227-4-D-EL ESPINO	GUTIAN MORENO				90		EL ESPINO	8730
227-4-D-EL ESTANCO POZO 1	VILLAMAR				60		EL ESTANCO	8604
227-4-D-EL ESTANCO POZO 2	VILLAMAR				222		EL ESTANCO	8654

Pozo No.	Investigador	Registro	Litología	Etiqueta	Probabilidad	Fecha caso	Problema	Expendido
227-4-D-EL HOGAR	ESCOBAR				100	11/02/1981	EL HOGAR M TERRAZA	1404
227-4-D-EL JAVEY	DAZ BARRIOS				90	01/02/1980	EL JAVEY	4015
227-4-D-EL MORADO	DAZ BARRIOS				60	03/03/1980	CLUB DE AEROMODELISMO	8664
227-4-D-EL OLIVO	HERRERA				60		FINCA EL OLIVO	8730
227-4-D-EL PASAJE	DAZ BARRIOS				100		EL PASAJE	8715
227-4-D-EL PANTANO II	HERRERA				70		FINCA EL PANTANO II	8326
227-4-D-EL PARASO	DAZ BARRIOS				70		EL PARASO	8552 / 8600
227-4-D-EL PIANO	HERRERA				50		FINCA EL PIANO	8647
227-4-D-EL PLACER	DAZ BARRIOS				100		EL PLACER	8715
227-4-D-EL PLACER VEREDA CHACAL	HERRERA				60		FINCA EL PLACER	11070
227-4-D-EL PORNOSO I	HERRERA				20		FINCA EL PORNOSO	8214
227-4-D-EL PORNOSO II	HERRERA				60		FINCA EL PORNOSO	8214
227-4-D-EL PORTAL 1	DAZ BARRIOS				3		EL PORTAL No. 1	7151
227-4-D-EL RECUERDO	DAZ BARRIOS				40		EL RECUERDO	8701
227-4-D-EL RECUERDO VEREDA CHACAL	HERRERA				60		FINCA EL RECUERDO	8126
227-4-D-EL REFUGIO POZO 1	DAZ BARRIOS				60		EL REFUGIO POZO 1	5905
227-4-D-EL REFUGIO POZO 3	DAZ BARRIOS				60		EL REFUGIO POZO 3	5905
227-4-D-EL RESBALON	DAZ BARRIOS				60		EL RESBALON	8640
227-4-D-EL RETORNO 1	ROCHA				70		EL RETORNO	1634
227-4-D-EL RETORNO 2	ROCHA				70		EL RETORNO	1634
227-4-D-EL RETORNO 3	ROCHA				70		EL RETORNO	1634
227-4-D-EL RETORNO 4	ROCHA				70		EL RETORNO	1634
227-4-D-EL SANTUARIO	DAZ BARRIOS				3		EL SANTUARIO	8617
227-4-D-EL TAMBO	HERRERA				60			8308
227-4-D-EL TEJAR	HERRERA				60		FINCA EL TEJAR	8274
227-4-D-EL TEJAR NO 2	PACHON GOMEZ				60		EL TEJAR No. 2 Y 8	8070
227-4-D-ENCENILLO 2	DAZ BARRIOS				3		ENCENILLO 2	8249
227-4-D-FINCA SANTA ISABEL	DAZ BARRIOS				50	01/01/1984	SANTA ISABEL	8508 / 8507
227-4-D-FINLONDA	DAZ BARRIOS				70		FINLONDA	8276
227-4-D-GOCONDA I	MARIN ARBOLEDA				90	01/03/1981	LA GOCONDA LOTE N.2	7016
227-4-D-GRATAMBA	GUTIAN MORENO				90		GRATAMBA	8730
227-4-D-GRATAMBA CHURUGUACÓ	HERRERA				3		FINCA GRATAMBA	
227-4-D-HACIENDA EL PARASO	HERRERA				100		HACIENDA EL PARASO	9100
227-4-D-HACIENDA LAUS DEO	DAZ BARRIOS				100		HACIENDA LAUS DEO	8307
227-4-D-HATO BLANCO	VILLAMAR				300	19/07/1980	HATO BLANCO	1394
227-4-D-HEA LA GOCONDA LOTE 1	MENEZ CASTELLANO				94		LOTE No. 1 HACIENDA LA GOCONDA	8237
227-4-D-IGUAZU	HERRERA				100		FINCA IGUAZU	8607
227-4-D-INDUSTRIAS LAGOS	GUTIAN MORENO				3		INDUSTRIAS LAGOS	8621
227-4-D-IPANEMA	HERRERA				100		FINCA IPANEMA	8707

Pozo No.	Investigador	Registro	Litología	Diámetro	Profundidad	Fecha uso	Problema	Expendiente
227-8-D-PORTOALEGRE II	HERRERA			85		FINCA PORTOALEGRE	9122	
227-8-D-PORVENIR	HERRERA			30		FINCA PORVENIR	8626	
227-8-D-REFUGIO I	HERRERA			60		FINCA REFUGIO	9623	
227-8-D-REFUGIO II	HERRERA			54		FINCA REFUGIO	9623	
227-8-D-REFUGIO III	HERRERA			73		FINCA REFUGIO	9623	
227-8-D-RESCATA	HERRERA			30		FINCA RESCATA	13303	
227-8-D-ROSA LA BOONOMA	LOPEZ PEREZ			66		BOONOMA	9118	
227-8-D-SALCANTAY	LOPEZ PEREZ			150		SALCANTAY	1192	
227-8-D-SAN ALBERTO	HERRERA			160		FINCA SAN ALBERTO	4118	
227-8-D-SAN ANTONIO	HERRERA			30		FINCA SAN ANTONIO	9673	
227-8-D-SAN CARLOS	HERRERA			68	26/05/1991	FINCA SAN CARLOS	7022	
227-8-D-SAN DIEGO	MENEZ CASTIBLANCO			70		FINCA SAN DIEGO	8707	
227-8-D-SAN FRANCISCO	HERRERA			70		FINCA SAN FRANCISCO	1608	
227-8-D-SAN FRANCISCO VEREDA CHAZA	LOPEZ PEREZ			90		SAN FRANCISCO	1869	
227-8-D-SAN GREGORIO POZO I	LOPEZ PEREZ			80		SAN GREGORIO POZO I	5862	
227-8-D-SAN GREGORIO POZO II	LOPEZ PEREZ			0		SAN GREGORIO POZO II	5862	
227-8-D-SAN GREGORIO POZO III	LOPEZ PEREZ			84		SAN GREGORIO POZO III	5862	
227-8-D-SAN GREGORIO POZO 4	LOPEZ PEREZ			64		SAN GREGORIO POZO 4	5862	
227-8-D-SAN GREGORIO POZO 5	LOPEZ PEREZ			242		SAN GREGORIO POZO 5	5862	
227-8-D-SAN GREGORIO POZO 6	LOPEZ PEREZ			280		SAN GREGORIO POZO 6	5862	
227-8-D-SAN GREGORIO POZO 7	LOPEZ PEREZ			77		SAN GREGORIO POZO 7	5862	
227-8-D-SAN GREGORIO POZO 8	LOPEZ PEREZ			0		SAN GREGORIO POZO 8	5862	
227-8-D-SAN GREGORIO POZO 9	LOPEZ PEREZ			0		SAN GREGORIO POZO 9	5862	
227-8-D-SAN IGNACIO	HERRERA			130		FINCA SAN IGNACIO	8872	
227-8-D-SAN JORGE	VILLAMIZAR			60		SAN JORGE	2617	
227-8-D-SAN JOSE	LOPEZ PEREZ			80		SAN JOSE	8286	
227-8-D-SAN LORENZO	HERRERA			130		FINCA SAN LORENZO	15663	
227-8-D-SAN LUIS	VILLAMIZAR			90		SAN LUIS	8902	
227-8-D-SAN LUIS EL ESTANCO	HERRERA			0		FINCA SAN LUIS	9608	
227-8-D-SAN LUIS FINCA	LOPEZ PEREZ			82		SAN LUIS	8338	
227-8-D-SAN MARIANO I	HERRERA			0		FINCA SAN MARIANO	8741	
227-8-D-SAN MARIANO II	HERRERA			0		FINCA SAN MARIANO	8741	
227-8-D-SAN MARTIN LA CASA	LOPEZ PEREZ			0		SAN MARTIN LA CASA	8804	
227-8-D-SAN PABLO I	HERRERA			90		FINCA SAN PABLO	9056	
227-8-D-SAN RAFAEL	HERRERA			0		FINCA SAN RAFAEL	8641	
227-8-D-SAN RAFAEL CARRASQUILLA	LOPEZ PEREZ			70		SAN RAFAEL CARRASQUILLA	8628 / 8627	
227-8-D-SAN RAFAEL TENJO	LOPEZ PEREZ			40		SAN RAFAEL TENJO	8288	
227-8-D-SANTA CRUZ PARCELA 30	LOPEZ PEREZ			81		SANTA CRUZ PARCELA 30	8226	
227-8-D-SANTA GERTRUDIS	HERRERA			40		FINCA SANTA GERTRUDIS	8702	
227-8-D-SANTA TERESA	LOPEZ PEREZ			85		FINCA SANTA TERESA	8702	

Pozo No.	Investigador	Registro	Litología	Diámetro	Profundidad	Fecha uso	Problema	Expendiente
227-8-D-SANTA INES	HERRERA			80		FINCA SANTA INES	8702	
227-8-D-SANTA INES SAN RAFAEL	LOPEZ PEREZ			40		SANTA INES SAN RAFAEL	9489	
227-8-D-SANTA ISABEL	LOPEZ PEREZ			30		SANTA ISABEL	9609	
227-8-D-SANTA LIBRADA	LOPEZ PEREZ			85		SANTA LIBRADA	8811	
227-8-D-SANTA ROSA	LOPEZ PEREZ			132		SANTA ROSA	2689	
227-8-D-SANTA ROSA 2	LOPEZ PEREZ			90		SANTA ROSA		
227-8-D-SANTO DOMINGO	HERRERA			200		FINCA SANTO DOMINGO	1431	
227-8-D-SANTO TOMAS	HERRERA			60	09/01/1979	FINCA SANTO TOMAS	8310	
227-8-D-SANTO TOMAS II	HERRERA			70		FINCA SANTO TOMAS II	8300	
227-8-D-SITO NUEVO	LOPEZ PEREZ			0		SITO NUEVO	9161	
227-8-D-TAMBAÑO	LOPEZ PEREZ			114		TAMBAÑO	1099	
227-8-D-THALANDIA	HERRERA			160		FINCA THALANDIA	14203	
227-8-D-TRABAYES II	LOPEZ PEREZ			96		TRABAYES II	9399	
227-8-D-TOSCANA	HERRERA			80		FINCA TOSCANA	9625	
227-8-D-VILLA ADRIANA I	HERRERA			130		FINCA VILLA ADRIANA	8812	
227-8-D-VILLA ADRIANA II	HERRERA			120		FINCA VILLA ADRIANA	8812	
227-8-D-VILLA ADRIANA III	HERRERA			130		FINCA VILLA ADRIANA	8812	
227-8-D-VILLA ADRIANA IV	HERRERA			120		FINCA VILLA ADRIANA	8812	
227-8-D-VILLA ADRIANA V	HERRERA			80		FINCA VILLA ADRIANA	8812	
227-8-D-VILLA EMMA	MENEZ CASTIBLANCO			168		VILLA EMMA	10696	
227-8-D-VILLA LUCIA	LOPEZ PEREZ			35		VILLA LUCIA	8880	
227-8-D-VILLA ROSA	LOPEZ PEREZ			60		VILLA ROSA	8286	
227-8-D-VOLENDAM POZO 2	LOPEZ PEREZ			80		VOLENDAM POZO 2	8640	
227-8-D-VOLENDAM POZO 1	LOPEZ PEREZ			80		VOLENDAM	8640	
227-8-D-ZARZA NEGRA	HERRERA			90		FINCA ZARZA NEGRA	9603	
227-8-D-030 SANTA ROSA NO 1	HERRERA			132		SANTA ROSA	8647	
227-8-D-1 AGRICOLA EL CACTUS	MENEZ CASTIBLANCO			63	26/07/1988	HACIENDA GUADALAJARA	5391	
227-8-D-1 ALTAMIRA 1	RUBIANO			254	18/02/1994	HDA ALTAMIRA (PUEBLO VIEJO)	3298/2748	
227-8-D-1 ALTAMIRA 2	RUBIANO			342,61	18/02/1997	HACIENDA ALTAMIRA	3298/2748	
227-8-D-1 ALTAMIRA N 1	LOPEZ PEREZ			340,5		TERRA GRATA	3400	
227-8-D-1 ALTAMIRA N 2	LOPEZ PEREZ			342,61		TERRA GRATA	3400	
227-8-D-1 BALISILLAS EL DIAMANTE POZO	VILLAMIZAR			72		BALISILLAS - EL DIAMANTE	2436	
227-8-D-1 BUENAVISTA	GUERRERO GONZALEZ			76,5	23/10/1976	BUENAVISTA	906	
227-8-D-1 CONDOR I	LOPEZ PEREZ			284	18/03/2002	CONDOR I	7627	
227-8-D-1 EL BOSQUE	LOPEZ PEREZ			88		EL BOSQUE DIAMANTICA	8095	
227-8-D-1 EL CEDRO	LOPEZ PEREZ			80		EL CEDRO	2894	
227-8-D-1 EL CUARTELERO	LOPEZ PEREZ			60		EL CUARTELERO	8901	
227-8-D-1 EL ESTANCO POZO 3	VILLAMIZAR			450		EL ESTANCO, EL JARDIN, EL TIROSA		
227-8-D-1 EL PARASO	VILLAMIZAR			160	29/04/1989	EL PARASO	1439	

Pozo No.	Investigador	Registro	Litología	Usos	Profundidad	Fecha con	Predio	Espediente
227-8-D1 EL RECUEPUDO	VILLAMIZAR				90		EL RECUEPUDO	6625
227-8-D1 EL ROSAL	QUITAN MORENO				0		EL ROSAL	7210
227-8-D1 EL ROSAL 2	QUITAN MORENO				0		EL ROSAL 2	7210
227-8-D1 FINCA EL ENCANTO	GUERRERO GONZALEZ				95		EL ENCANTO	9126
227-8-D1 FLORES ANCHA LTDA P E	RUBIANO VELANDIA				151	16/02/1980	SAN ALBERTO	4118
227-8-D1 GLOBO A 1 TERRA GRATA	GAZ DURAN				90		TERRA GRATA	3400
227-8-D1 GLOBO A 10 TERRA GRATA	GAZ DURAN				0		TERRA GRATA	3400
227-8-D1 GLOBO A 11 TERRA GRATA	GAZ DURAN				0		TERRA GRATA	3400
227-8-D1 GLOBO A 12 TERRA GRATA	GAZ DURAN				0		TERRA GRATA	3400
227-8-D1 GLOBO A 13 TERRA GRATA	GAZ DURAN				0		TERRA GRATA	3400
227-8-D1 GLOBO A 14 TERRA GRATA	GAZ DURAN				90		TERRA GRATA	3400
227-8-D1 GLOBO A 15 TERRA GRATA	GAZ DURAN				0		TERRA GRATA	3400
227-8-D1 GLOBO A 16 TERRA GRATA	GAZ DURAN				0		TERRA GRATA	3400
227-8-D1 GLOBO A 17 TERRA GRATA	GAZ DURAN				0		TERRA GRATA	3400
227-8-D1 GLOBO A 18 TERRA GRATA	GAZ DURAN				0		TERRA GRATA	3400
227-8-D1 GLOBO A 2 TERRA GRATA	GAZ DURAN				0		TERRA GRATA	3400
227-8-D1 GLOBO A 3 TERRA GRATA	GAZ DURAN				0		TERRA GRATA	3400
227-8-D1 GLOBO A 4 TERRA GRATA	GAZ DURAN				0		TERRA GRATA	3400
227-8-D1 GLOBO A 5 TERRA GRATA	GAZ DURAN				0		TERRA GRATA	3400
227-8-D1 GLOBO A 6 TERRA GRATA	GAZ DURAN				0		TERRA GRATA	3400
227-8-D1 GLOBO A 7 TERRA GRATA	GAZ DURAN				0		TERRA GRATA	3400
227-8-D1 GLOBO A 9 TERRA GRATA	GAZ DURAN				0		TERRA GRATA	3400
227-8-D1 GLOBO A 9 TERRA GRATA	GAZ DURAN				0		TERRA GRATA	3400
227-8-D1 LA ALBORADA AGRICOLA	VILLAMIZAR				200		LA ALBORADA	7307
227-8-D1 LA CABAÑA	VILLAMIZAR				140	07/02/1980	EL CHICAL	10020
227-8-D1 LA CEBADA 1	MARIN ARBOLEDA				170		FINCA LA CEBADA - BUATA FL	9100
227-8-D1 LA CECILIA POZO 1	VILLAMIZAR				60		LA CECILIA	2750
227-8-D1 LA CECILIA POZO 2	VILLAMIZAR				70		LA CECILIA	2750
227-8-D1 LA CECILIA POZO 3	VILLAMIZAR				60		LA CECILIA	2750
227-8-D1 LA CONCENTRACION	ROCHA				90		LA CONCENTRACION	6080
227-8-D1 LOS CERREZOS	ROCHA				80		LOS CERREZOS	4096
227-8-D1 LOS CERREZOS SAN JORGE 1	ROCHA				74		LOS CERREZOS SAN JORGE	2604
227-8-D1 LOS CERREZOS SAN JORGE 2	ROCHA				71		LOS CERREZOS SAN JORGE	2604
227-8-D1 PEDRO	SECOBAR				698		LA ALBORADA	6263
227-8-D1 SAN CARLOS 1	PACHON GOMEZ				40		SAN CARLOS	9903
227-8-D1 SAN CARLOS 2	PACHON GOMEZ				40		SAN CARLOS	9903
227-8-D1 SAN FERNANDO POZO 1	VILLAMIZAR				120		SAN FERNANDO	7115
227-8-D1 SAN JORGE 1					90		SAN JORGE	2604
227-8-D1 SAN JORGE 2					90		SAN JORGE 2	2604

Pozo No.	Investigador	Registro	Litología	Usos	Profundidad	Fecha con	Predio	Espediente
227-8-D1 SAN MARTIN	QUITAN MORENO				130	06/02/1980	SAN MARTIN	5051
227-8-D1 SAN MARTIN OBSERVACION	VILLAMIZAR				30		SAN MARTIN	9051
227-8-D1 SANGA FLOWERS LTDA 1	PACHON GOMEZ				120	03/04/1980	FINCA SAN ANTONIO LOTE 2	4346
227-8-D1 SANGA FLOWERS LTDA 2	PACHON GOMEZ				130	19/02/1980	TAO	4346
227-8-D1 TAORMINA	RUBIANO VELANDIA				115		TAORMINA	6142
227-8-D1 TERRA GRATA	GAZ DURAN				118		TERRA GRATA	3400
227-8-D1 URMARCO	GAZ DURAN				125		FINCA URMARCO	9901
227-8-D1070 TYHUARA 1	RUBIANO VELANDIA				60		TYHUARA	5996
227-8-D1080 TYHUARA 2	RUBIANO VELANDIA				100		TYHUARA	5996
227-8-D2 LOS ARRIAYANES	LOPEZ				80	15/02/1980	LOS ARRIAYANES	6214
227-8-D2 ANIELA AÑES	GUERRERO GONZALEZ				60	22/02/1980	FINCA DE ANIELA AÑES VILLO	9156
227-8-D2 EL NARANJITO	VILLAMIZAR				30		EL NARANJITO	5043
227-8-D2 EL PINO	LOPEZ PEREZ				110		EL PINO	1453
227-8-D2 EL REFUGIO 1	QUITAN MORENO				36		EL REFUGIO 1	5764
227-8-D2 EL REFUGIO 2	QUITAN MORENO				90		EL REFUGIO 2	5764
227-8-D2 EL REFUGIO 3	QUITAN MORENO				76		EL REFUGIO 3	5764
227-8-D2 EL REFUGIO 4	QUITAN MORENO				90		EL REFUGIO 4	5764
227-8-D2 EL SALDO	PACHON GOMEZ				30		EL SALDO	6973
227-8-D2 HACIENDA MERIDOR	ROCHA				160		HACIENDA MERIDOR	10300
227-8-D2 LA MOYA	VILLAMIZAR				37	21/01/1980	LA MOYA	3676
227-8-D2 LA PALMA	RUBIANO				180,5	22/02/1980	LA PALMA	9626
227-8-D2 LA SERRANA	PACHON GOMEZ				120		LA SERRANA	7096
227-8-D2 SAN ANTONIO	ROCHA				50		SAN ANTONIO	7043
227-8-D2 SAN ESTEBAN	PACHON GOMEZ				70		SAN ESTEBAN	9893
227-8-D2 SAN MATEO	VILLAMIZAR				30		SAN MATEO	9888
227-8-D2 VILLA JOHANA	LOPEZ PEREZ				40		VILLA JOHANA	9725
227-8-D2 VILLA RECOCHA	MARIN ARBOLEDA				136	08/02/1980	VILLA RECOCHA	9006
227-8-D3 CARURE	QUITAN MORENO				413		CARURE	5026
227-8-D3 CURUBITO SAN JORGE	VILLAMIZAR				303	03/02/1980	CURUBITO SAN JORGE	10011/7538
227-8-D3 EL MARULY 1	GAZ DURAN				97		EL MARULY	8161/8984
227-8-D3 EL MARULY 2	GAZ DURAN				94	30/02/1980	MARULY	8161/8984
227-8-D3 EL PALMARITO NO 1	HERNANDEZ BARRIOS				126	18/02/1980	EL PALMARITO Y EL PAGAIE	7053
227-8-D3 EL VERGEL 1	MEMEIZ CASTIBLANCO				50		EL VERGEL	5411
227-8-D3 EL VERGEL 2	MEMEIZ CASTIBLANCO				55		EL VERGEL	5411
227-8-D3 EL VERGEL 3	MEMEIZ CASTIBLANCO				83	07/02/1980	EL VERGEL	5411
227-8-D3 JAJACA 1	RUBIANO				80		HACIENDA JAJACA	3773
227-8-D3 JAJACA 2	RUBIANO				77		HACIENDA JAJACA	3773
227-8-D3 LA BUSACA POZO 1	VILLAMIZAR				140		LA BUSACA	2061
227-8-D3 LA BUSACA POZO 2	VILLAMIZAR				80		LA BUSACA	2061

Para No.	Investigador	Registro	Litología	Usos	Probabilidad	Fecha con	Punto	Expendiente
227-8-D-3 LA GAITANA 1	MARIN ARBOLEDA				170	1803/1988	LA GAITANA - TABARÉ	3003
227-8-D-3 LA GAITANA 2	MARIN ARBOLEDA				193	01/07/1988	LA GAITANA - TABARÉ	3003
227-8-D-3 LA UNIÓN LOTE 2	QUITAN MORENO				300		LA UNIÓN LOTE 2	3004
227-8-D-3 LLANO GRANDE	VILLAMIZAR				80		LLANO GRANDE	8000 (8047-8079)
227-8-D-3 NAHARRA RANCHO GRANDE	VILLAMIZAR				87		NAHARRA RANCHO VIEJO	7300
227-8-D-3 PEPINES	PACHON GOMEZ				37		FINCA PEPINES	3530
227-8-D-3 PUENTE DE PIEDRA	QUITAN MORENO				180		PUENTE DE PIEDRA	3061
227-8-D-3 PUENTE DE PIEDRA POZO 1	VILLAMIZAR				190		PARCELACION PUENTE DE PE	3047 (8047-8079)
227-8-D-3 PUENTE DE PIEDRA POZO 2	VILLAMIZAR				0		PUENTE DE PIEDRA	8000 (8047-8079)
227-8-D-3 PUENTE DE PIEDRA POZO 3	VILLAMIZAR				0		PUNTO DE PIEDRA	8000 (8047-8079)
227-8-D-3 PUENTE DE PIEDRA POZO 4	VILLAMIZAR				80		PARCELACION PUENTE DE PE	8000 (8047-8079)
227-8-D-3 PUENTE PIEDRA	QUITAN MORENO				80		PUENTE PIEDRA	8091
227-8-D-3 SAMAYUS FLORES DEL NEUSA	VILLAMIZAR				207	01/05/1988	SAMAYUS	6952
227-8-D-3 SAN FERNANDO POZO 2	VILLAMIZAR				120		SAN FERNANDO	7115
227-8-D-3 VILA KYOTO	MENDEZ CASTIBLANCO				91	12/09/1988	VILA KYOTO	10000
227-8-D-4 AGROPECUARIA EL CEDRO 1	MENDEZ CASTIBLANCO				76		FINCA EL CEDRO	14724
227-8-D-4 AGROPECUARIA EL CEDRO 2	MENDEZ CASTIBLANCO				176		FINCA EL CEDRO	14724
227-8-D-4 CHOLOMA POZO 1	VILLAMIZAR				0		CHOLOMA	3765
227-8-D-4 CHOLOMA POZO 2	VILLAMIZAR				70		CHOLOMA	3706
227-8-D-4 CHOLOMA POZO 3	VILLAMIZAR				80		CHOLOMA	3706
227-8-D-4 CHOLOMA POZO 4	VILLAMIZAR				190		CHOLOMA	3706
227-8-D-4 CLAVILES COLOMBIANOS 1	PACHON GOMEZ				0		SAN ANTONIO 1	3004
227-8-D-4 CLAVILES COLOMBIANOS 2	PACHON GOMEZ				0		SAN ANTONIO 1	3004
227-8-D-4 CLAVILES COLOMBIANOS 3	PACHON GOMEZ				0		SAN ANTONIO 2	3004
227-8-D-4 CLAVILES COLOMBIANOS 4	PACHON GOMEZ				170		SAN JOAQUIN	3004
227-8-D-4 CLAVILES COLOMBIANOS 5	PACHON GOMEZ				0		SAN JOAQUIN	3004
227-8-D-4 CLAVILES COLOMBIANOS 6	PACHON GOMEZ				0		SAN ANTONIO 2	3004
227-8-D-4 CLAVILES COLOMBIANOS 7	PACHON GOMEZ				180	18/03/1988	SAN JOAQUIN	3004
227-8-D-4 EL CEDRO SUR 1	MENDEZ CASTIBLANCO				0		EL CEDRO SUR	8002
227-8-D-4 EL CEDRO SUR 2	MENDEZ CASTIBLANCO				0		EL CEDRO SUR	8002
227-8-D-4 EL DIAMANTE	MARIN ARBOLEDA				300		EL DIAMANTE	2013
227-8-D-4 EL JARDIN	MENDEZ CASTIBLANCO				126		EL JARDIN	12040
227-8-D-4 EL TEBOL	VILLAMIZAR				80		EL TEBOL	2308
227-8-D-4 FINCA ROSA	LOPEZ PEREZ				76		ROSA	9110
227-8-D-4 FINCA VERSALLES	QUITAN MORENO				80		FINCA VERSALLES PARCELA 2	13408
227-8-D-4 FLORES SAGARO P 2	GUERRERO GONZALEZ				146	01/08/1988	LAS MERCEDES	8506
227-8-D-4 FLORES SAGARO P 3	GUERRERO GONZALEZ				216		LAS MERCEDES	8506
227-8-D-4 GIGONDA 1	MARIN ARBOLEDA				191	01/09/1988	FINCA LA GIGONDA	8388
227-8-D-4 HDA BUENAVISTA 1	PACHON GOMEZ				80		HACIENDA BUENAVISTA	8420

Para No.	Investigador	Registro	Litología	Usos	Probabilidad	Fecha con	Punto	Expendiente
227-8-D-4 HDA BUENAVISTA 2	PACHON GOMEZ				190		HACIENDA BUENAVISTA	8420
227-8-D-4 HDA BUENAVISTA 3	PACHON GOMEZ				190		HACIENDA BUENAVISTA	8420
227-8-D-4 INNOVACION ANDINA 1	QUITAN MORENO				200	01/05/1988	EL MOHAN	5080(5080-4990)
227-8-D-4 INNOVACION ANDINA 2	QUITAN MORENO				230	01/07/1988	EL MOHAN	5080(5080-4990)
227-8-D-4 INNOVACION ANDINA 3	QUITAN MORENO				267		EL MOHAN	5080(5080-4990)
227-8-D-4 INNOVACION ANDINA 4	QUITAN MORENO				110	22/11/1991	EL MOHAN	5080(5080-4990)
227-8-D-4 INNOVACION ANDINA 5	QUITAN MORENO				282		EL MOHAN	5080(5080-4990)
227-8-D-4 INNOVACION ANDINA 6	QUITAN MORENO				236		EL MOHAN	5080(5080-4990)
227-8-D-4 LA ALCARICIA	LOPEZ PEREZ				44		LA ALCARICIA	9174
227-8-D-4 LA FORTUNA 1	MENDEZ CASTIBLANCO				80		SAN PEDRO O LA FORTUNA	8020
227-8-D-4 LA FORTUNA 2	MENDEZ CASTIBLANCO				196,5	09/05/1988	SAN PEDRO O LA FORTUNA	8020
227-8-D-4 LA VASCONIA	MENDEZ CASTIBLANCO				80	06/06/1983	LA MOYA	8074
227-8-D-4 LAS VIOLETAS	MENDEZ CASTIBLANCO				80	08/08/1981	FINCA LAS VIOLETAS	8074
227-8-D-4 LOTE N° 68	LOPEZ PEREZ				74		LOTE #68	9002
227-8-D-4 PARCELA 52 LOTE 1 A	DAZ DURAN				80	01/07/1982	PARCELA 52 LOTE 1A	3414
227-8-D-4 RANCHO ALEGRE	MENDEZ CASTIBLANCO				80	06/06/1980	FINCA RANCHO ALEGRE	8074
227-8-D-4 ROSA 2	LOPEZ PEREZ				72		ROSA	9110
227-8-D-4 SANTA HELENA	LOPEZ PEREZ				86		SANTA HELENA	13071
227-8-D-4 VILLA ADRIANA	MENDEZ CASTIBLANCO				67		VILLA ADRIANA	8303
227-8-D-888 SANTA ROSA N° 2	HERRERA BARRIOS				80		SANTA ROSA	8947
227-8-D-812 EL RANCHO 1	ROCHA				80		EL RANCHO - LA VEGA - ALVEI	8262
227-8-D-812 EL RANCHO 2	ROCHA				0		EL RANCHO - LA VEGA - ALVEI	8262
227-8-D-812 EL RANCHO 3	ROCHA				0		EL RANCHO - LA VEGA - ALVEI	8262
227-8-D-812 EL RANCHO 4	ROCHA				300	10/03/1987	EL RANCHO - LA VEGA - ALVEI	8262
227-8-D-876 LA CONJERA 2	ROCHA				46		LA CONJERA LOTE #6	8317
227-8-D-881 LOURDES LA CONJERA	MARIN ARBOLEDA				46		LOURDES LA CONJERA	8388
227-8-B- ALBATEO S A	(GUERRERO GONZALEZ)				369		SAN DAMIAN	10361
227-8-B- FANTASIA FLOWERS LTDA POZO	RUBIANO VELAMBA				511		LAS MERCEDES Km. 1 via Faca	3233(8518)
227-IV-A- AGRICOLA BENILDA 2	MARIN ARBOLEDA				240	19/07/1988	FINCA AGRICOLA BENILDA Y A-9150(18465-9127)	
227-IV-A- AGRICOLA BENILDA 3	MARIN ARBOLEDA				280	30/03/1983	FINCA AGRICOLA BENILDA Y A-9150(18465-9127)	
227-IV-A- ARJA CLARA	HERRERA				309		FINCA ARJA CLARA	894
227-IV-A- CAYETANO	HERRERA				280		FINCA CAYETANO	898
227-IV-A- CECILIA	HERRERA				280		FINCA CECILIA	8082
227-IV-A- EL ATOLIN Y EL ENCANTO	PACHON GOMEZ				360	30/04/1982	EL ATOLIN Y EL ENCANTO	7420(8262)
227-IV-A- EL ESCORPION	HERRERA				480		FINCA EL ESCORPION	7030
227-IV-A- EL SOSEGO POZO 2	DAZ BARRIOS				0		EL SOSEGO POZO 2	14478
227-IV-A- EL SOSEGO 3	MARIN ARBOLEDA				367	10/07/1986	BARRIO EL SOSEGO	1381 (8234-7990)
227-IV-A- EL SOSEGO POZO 1	DAZ BARRIOS				0		EL SOSEGO POZO 1	14478
227-IV-A- EL SOSEGO POZO 3	DAZ BARRIOS				530		EL SOSEGO POZO 3	14478

Pozo No.	Investigador	Regimen	Litología	Usos	Profundidad	Fecha con	Punto	Expediente
227-N-A- ESPUELA DEFENSA CIVIL 1	RUBIANO				360	15/03/1997	Lote No 14 Parcelación La Florida	5775
227-N-A- FANTASIA FLOWERS LTDA POZO	RUBIANO VELAZQUEZ				300	05/04/1999	LAS MERCEDES Nos. 1 en Parcela	5203(8010)
227-N-A- FINCA EL CASO	PACHON GOMEZ				260	01/04/1999	FINCA EL CASO	7429(6602)
227-N-A- FINCA SAN MIGUEL	MENEZ CASTIBLANCO				227		FINCA SAN MIGUEL	10562
227-N-A- FLORES DE LOS ANDES EL TRI	GUTIAN MORENO				443		EL TRIUNFO	10716(18709/743)
227-N-A- FLORES DE LOS ANDES MONTE	GUTIAN MORENO				375		MONTEVERDE	10716(18709/743)
227-N-A- FLORES DE LOS ANDES MONTE	GUTIAN MORENO				344		MONTEVERDE	10716(18709/743)
227-N-A- FLORES DE LOS ANDES MONTE	GUTIAN MORENO				361		MONTEVERDE	10716(18709/743)
227-N-A- FLORES DE LOS ANDES MONTE	GUTIAN MORENO				395		MONTEVERDE	10716(18709/743)
227-N-A- FLOREDO	GUTIAN MORENO				300		FLOREDO	10716(18709/743)
227-N-A- GRANJA EL FINCON	DAZ BARRIOS				190		GRANJA EL FINCON	8831
227-N-A- HACIENDA SAN MARINO	MARIN ARBOLEDA				185		HACIENDA SAN MARINO	2641
227-N-A- HORIZONTE 1	GUTIAN MORENO				512		HORIZONTE 1	9986
227-N-A- HORIZONTE 2	GUTIAN MORENO				452		HORIZONTE 2	6586
227-N-A- LA CARMELITA	HERRERA				891.84	24/12/1998	FINCA LA CARMELITA	3872
227-N-A- LA DIANA	HERRERA				355		FINCA LA DIANA	3700
227-N-A- LA UNION NO 1	DAZ DURAN				0		LA UNION	2679
227-N-A- LA UNION NO 2	DAZ DURAN				0		LA UNION	2679
227-N-A- LAS ACACIAS	LOPEZ PEREZ				380	25/03/1997		7701 (8421100)
227-N-A- LOS BOSQUES	HERRERA				64.24		FINCA LOS BOSQUES	6430
227-N-A- PESQUERAS LA CANDELARIA	MARIN ARBOLEDA				0		PESQUERAS LA CANDELARIA	9236
227-N-A- PLARICA	MENEZ CASTIBLANCO				381		PLARICA	10560
227-N-A- POLO FLOWERS	MARIN ARBOLEDA				243	28/03/1999	HEA APDEL	7487
227-N-A- PROLAY	LOPEZ PEREZ				400		PROLAY	5280/7580/4000
227-N-A- SAN ENRIQUE	HERRERA				197		FINCA SAN ENRIQUE	4744
227-N-A- SAN ISIDRO	MARIN ARBOLEDA				280		SAN ISIDRO	9038
227-N-A- SAN JUAN DE LAS PEÑAS POZO	GUTIAN MORENO				364.6		SAN JUAN DE LAS PEÑAS	9103 (8418)
227-N-A- SAN MIGUEL	LOPEZ PEREZ				325		SAN MIGUEL THE BEALL COM	2276
227-N-A- SAN MIGUEL LOTE NO 3	HERRERA BARRIOS				660	01/12/1999	SAN MIGUEL LOTE # 3	6660
227-N-A- SANTA TERESA	HERRERA				471		FINCA SANTA TERESA	7698
227-N-A- SIETE TROLES	MARIN ARBOLEDA				686		SIETE TROLES	686
227-N-A- TESALIA	HERRERA BARRIOS				360		TESALIA	3690
227-N-A- VASHORTA	LOPEZ PEREZ				343		VASHORTA, LAVISA BEALL RC	2276
227-N-A- VILLA CLAUDIA	MENEZ CASTIBLANCO				70		VILLA CLAUDIA	9162
227-N-A- VILLA NUEVA	HERRERA				370		FINCA VILLA NUEVA	7792
227-N-A- VILLA NUEVA 1	HERRERA				335		FINCA VILLANUEVA	7628
227-N-A- VILLA NUEVA 2	HERRERA				0		FINCA VILLANUEVA	7628
227-N-A- VILLA OSPINA 1	HERRERA				0		FINCA VILLA OSPINA	3640
227-N-A- VILLA OSPINA 2	HERRERA				0		FINCA VILLA OSPINA	3640

Pozo No.	Investigador	Regimen	Litología	Usos	Profundidad	Fecha con	Punto	Expediente
227-N-A-1 AGRICOLA BEMILDA 1	MARIN ARBOLEDA				272	22/07/1999	FINCA AGRICOLA BEMILDA F 4	9150(10455-9127)
227-N-A-1 EL CORTUJO	LOPEZ PEREZ				284		EL CORTUJO - SANFANA FLOWE	8882
227-N-A-1 JUANAMBU	LOPEZ PEREZ				197.72		JUANAMBU	3145
227-N-A-1 JUANAMBU 2	LOPEZ PEREZ				201		JUANAMBU 2	3145
227-N-A-1 JUANAMBU 3	LOPEZ PEREZ				208		JUANAMBU 3	3145
227-N-A-1 LAS PESQUERAS	RUBIANO VELAZQUEZ				437.4	26/03/1999	HEA LAS PESQUERAS	2366
227-N-A-1 LOTE 7 N 1 POZOL	DAZ DURAN				8		LOTE 7 N 1 (POZOL)	1190
227-N-A-1 LOTE 7 N 2 POZOL	DAZ DURAN				298	04/08/1999	LOTE 7 N 2 (POZOL)	1190
227-N-A-1 POTRERO GRANDE	ELCEBANO				462		POTRERO GRANDE	2384
227-N-A-1 SANTIAGUA 1	LOPEZ PEREZ				374		SANTIAGUA LOTE 2	3542
227-N-A-2 EL CORTUJO	MENEZ CASTIBLANCO				328		VILLA SANCILLONIA	9379
227-N-A-2 FLORANERICA 1	GUTIAN MORENO				368	06/06/1997	PLARCE	7472(2771)
227-N-A-2 FLORANERICA 2	GUTIAN MORENO				458		SANTA BARBARA	7472(2771)
227-N-A-2 FLORANERICA 3	GUTIAN MORENO				411	11/04/1993	SANTA BARBARA	7472(2771)
227-N-A-2 FLORANERICA 4	GUTIAN MORENO				378	23/05/1984	SANTA BARBARA 2	7472(2771)
227-N-A-2 FLORANERICA 5	GUTIAN MORENO				477	04/05/1980	SANTA BARBARA 5	7472(2771)
227-N-A-2 HANA ICHI 1	GUTIAN MORENO				424	27/11/1997	HANA ICHI No 1	2684
227-N-A-2 INVERSIONES BUCARELIA LTMF	RUBIANO VELAZQUEZ				308		SAN RAFAEL, SANTA MARTHA	3080
227-N-A-2 INVERSIONES BUCARELIA LTMF	RUBIANO VELAZQUEZ				316		SAN RAFAEL, SANTA MARTHA	3080
227-N-A-2 INVERSIONES BUCARELIA LTMF	RUBIANO VELAZQUEZ				338		SAN RAFAEL, SANTA MARTHA	3080
227-N-A-2 INVERSIONES BUCARELIA LTMF	RUBIANO VELAZQUEZ				338		SAN RAFAEL, SANTA MARTHA	3080
227-N-A-2 LAGUNA LARGA	LOPEZ PEREZ				833		LAGUNA LARGA	7401 (706-827-1)
227-N-A-2 LAS FLORES	ROCHA				148		LAS FLORES	8183
227-N-A-2 LAS FLORES 1	ROCHA				148		LAS FLORES	8183
227-N-A-2 SAN FRANCISCO Y SANTA MAR	HERRERA BARRIOS				862		SAN FRANCISCO Y SANTA MAR	2113
227-N-A-2 SAN GREGORIO	ROCHA				258		SAN GREGORIO	103
227-N-A-2 SAN JUAN DE LAS PEÑAS 1	GUTIAN MORENO				352		SAN JUAN DE LAS PEÑAS 1	8193(8418)
227-N-A-2 SAN JUAN DE LAS PEÑAS 2	GUTIAN MORENO				348		SAN JUAN DE LAS PEÑAS 2	8193(8418)
227-N-A-2 SAN RAFAEL	LOPEZ PEREZ				364		HACIENDA SAN RAFAEL	814
227-N-A-3 LAS PEÑAS	GREGORIO BORDALEZ				108		LAS PEÑAS	8277
227-N-A-327 FANTASIA FLOWERS LTDA PI	RUBIANO VELAZQUEZ				198		LAS MERCEDES Nos. 1 en Parcela	5203(8010)
227-N-A-328 FANTASIA FLOWERS LTDA PI	RUBIANO VELAZQUEZ				228		LAS MERCEDES Nos. 1 en Parcela	5203(8010)
227-N-A-3 EL CORTUJO	GUTIAN MORENO				152	06/06/1998	EL CORTUJO	13428
227-N-A-3 EL FINCON	GUTIAN MORENO				208		EL FINCON	197
227-N-A-3 HEA CASABLANCA POZO 1	RUBIANO VELAZQUEZ				138	09/08/1999	HEA CASABLANCA	8720(2675)
227-N-A-3 HEA CASABLANCA POZO 2	RUBIANO VELAZQUEZ				162	06/08/1999	HEA CASABLANCA	8720(2675)
227-N-A-3 HEA CASABLANCA POZO 3	RUBIANO VELAZQUEZ				148	20/03/1998	HACIENDA CASABLANCA	8720(2675)
227-N-A-3 HEA CASABLANCA POZO 4	RUBIANO VELAZQUEZ				304	19/03/1999	HACIENDA CASABLANCA	8720(2675)

Pais No.	Investigador	Registro	Etiquetas	Uso	Probabilidad	Fecha uso	Ponks	Expendiente
227-N-A-3 HDA CASABLANCA POZO 6	RUBIANO VELANDIA				200	16/01/1987	HACIENDA CASABLANCA	8720(245)
227-N-A-3 HDA LAS MERCEDES	PACHON GOMEZ				180	15/05/1985	HDA LAS MERCEDES, LOTES 1-380	
227-N-A-3 SAN ENRIQUE	QUITIAN MORENO				167		SAN ENRIQUE	4744
227-N-A-303 FANTASIA FLOWERS LTDA P1	RUBIANO VELANDIA				334	10/07/1985	LAS MERCEDES Km. 1 via Faca	10230(818)
227-N-A-379 FANTASIA FLOWERS LTDA P1	RUBIANO VELANDIA				290	12/03/1984	LAS MERCEDES Km. 1 via Faca	920(96818)
227-N-A-4 EL SOSIEGO	QUITIAN MORENO				481		EL SOSIEGO	7988
227-N-A-4 FLORAMERGA 6	QUITIAN MORENO				470	31/07/1982	SANTA LUCIA	7472,271
227-N-A-4 HILOS DE MOSQUERA 1	LOPEZ PEREZ				265		SAN ISIDRO HILOS DE MOSQUERA	3696
227-N-A-4 HILOS DE MOSQUERA 2 REFPO	LOPEZ PEREZ				278		SAN ISIDRO	3696
227-N-A-4 LA CUBITA	QUITIAN MORENO				180		LA CUBITA	3799
227-N-A-4 LAS MERCEDES	QUITIAN MORENO				190		LAS MERCEDES	2997
227-N-A-4 SAN ANTONIO	RUBIANO VELANDIA				0		SETTE TROSES	8194
227-N-B-ALMACRO ZONA C	DAZ BARRIOS				70		ALMACRO ZONA C	8027
227-N-B-BRITANA CASA	PACHON GOMEZ				190		BRITANA CASA, LOTE No. 2	3695
227-N-B-CANTA CLARO	MENDEZ CASTIBLANCO				587		LA GRANJA	101
227-N-B-CONJEREA EL BOSQUE	MARIN ARBOLEDA				152	01/06/1989	CONJEREA EL BOSQUE	4367
227-N-B-EL CARMEN	DAZ DURAN				320		EL CARMEN	8020
227-N-B-EL CARMEN FLORES	HERRERA				90		FINCA EL CARMEN	10818
227-N-B-EL CARMEN I	HERRERA				80		FINCA EL CARMEN	10818
227-N-B-EL CUARTILLO I	HERRERA				90		EL CUARTILLO	10909
227-N-B-EL CUARTILLO II	HERRERA				123		EL CUARTILLO	10909
227-N-B-EL CUARTILLO III	HERRERA				90		EL CUARTILLO	10909
227-N-B-EL PORTAL I	HERRERA				190		FINCA EL PORTAL	9196
227-N-B-EL PORTAL II	HERRERA				190		FINCA EL PORTAL	9196
227-N-B-EL PORTAL III	HERRERA				190		FINCA EL PORTAL	9196
227-N-B-EL PORTAL IV	HERRERA				190		FINCA EL PORTAL	9196
227-N-B-EL PORTAL V	HERRERA				0		FINCA EL PORTAL	9196
227-N-B-EL REFUGIO	HERRERA				180		FINCA EL REFUGIO	7988
227-N-B-EL ROSLE	HERRERA				70		FINCA EL ROSLE	8679
227-N-B-ESCUELA RUFERTO MELO TORO	VILLANZAR				152		ESCUELA RUFERTO MELO TORO	9193
227-N-B-FINCA	HERRERA				195		FINCA S.A.	8197
227-N-B-LA GLORIA	MENDEZ CASTIBLANCO				190		HACIENDA LA GLORIA	3040
227-N-B-LA MACARENA POZO 1	DAZ BARRIOS				110		LA MACARENA POZO 1	8032
227-N-B-LA MACARENA POZO 2	DAZ BARRIOS				140		LA MACARENA POZO 2	8032
227-N-B-LA MACARENA POZO 3	DAZ BARRIOS				70		LA MACARENA POZO 3	8032
227-N-B-LA MACARENA POZO 4	DAZ BARRIOS				0		LA MACARENA POZO 4	8032
227-N-B-LA MITACA	DAZ BARRIOS				807		LA MITACA	8027
227-N-B-LA PALIZADA I	HERRERA				190		FINCA LA PALIZADA	8736
227-N-B-LAS MERCEDES NESTLE 1 PREI	LOPEZ				190		LAS MERCEDES- NESTLE 1-PI	10902

Pais No.	Investigador	Registro	Etiquetas	Uso	Probabilidad	Fecha uso	Ponks	Expendiente
227-N-B-LOS MOLINOS	DAZ BARRIOS				80		LOS MOLINOS	8588
227-N-B-LOS Pinos NO 2	MENDEZ CASTIBLANCO				0		PINos No. 2	9140
227-N-B-LOTE F SANTA ISABEL	DAZ BARRIOS				0		LOTE F SANTA ISABEL	8471(849)
227-N-B-MARIA ELISA PARCELAS DE COI	DAZ BARRIOS				130	01/07/1983	MARIA ELISA PARCELAS DE COI	8230
227-N-B-PAOLA PARCELA 21	DAZ BARRIOS				95	01/01/1975	POLA PARCELA 21	1061
227-N-B-POZO 3	DAZ BARRIOS				34	01/01/1972	CLUB LOS LAGARTOS POZO 3	8362
227-N-B-POZO 2	DAZ BARRIOS				80	01/03/1995	CLUB LOS LAGARTOS POZO 2	8362
227-N-B-POZO 5 CLUB LOS LAGARTOS	DAZ BARRIOS				27	01/02/1988	CLUB LOS LAGARTOS POZO 5	8362
227-N-B-SAN CAJETANO I	HERRERA				195		PARCELAS SAN CAJETANO	9117
227-N-B-SAN CAJETANO II	HERRERA				190		PARCELA SAN CAJETANO	9117
227-N-B-SAN PEDRO	VILLANZAR				190		SAN PEDRO	9193
227-N-B-SAN ISIDRO	ESCOBAR				0		SAN ISIDRO	2081
227-N-B-SAN JORGE 1	MARIN ARBOLEDA				80		HDA SAN JORGE	9191
227-N-B-SANTA ANA NO 1	HERRERA BARRIOS				0		SANTA ANA, LOTE #2	4688
227-N-B-SANTA ANA NO 2	HERRERA BARRIOS				584	01/03/1988	SANTA ANA, LOTE #3	4688
227-N-B-SANSAITO	ESCOBAR				190		SANSAITO	9534
227-N-B-SENA	MARIN ARBOLEDA				884		CENTRO AGROPECUARIO DE L	4647
227-N-B-SERRA	VILLANZAR				123		SERRA	9677
227-N-B-SUN FLOWERS I	LOPEZ				285		SUN FLOWERS No 1	8286
227-N-B-SUN FLOWERS 10	LOPEZ				0		SUN FLOWERS No 10	8286
227-N-B-SUN FLOWERS 11	LOPEZ				195	04/05/1989	SUN FLOWERS No 11	8286
227-N-B-SUN FLOWERS 2	LOPEZ				171	01/08/1989	SUN FLOWERS No 2	8286
227-N-B-SUN FLOWERS 3	LOPEZ				186	01/02/1980	SUN FLOWERS No 3	8286
227-N-B-SUN FLOWERS 4	LOPEZ				190	01/03/1980	SUN FLOWERS No 4	8286
227-N-B-SUN FLOWERS 5	LOPEZ				190	01/03/1991	SUN FLOWERS No 5	8286
227-N-B-SUN FLOWERS 6	LOPEZ				83		SUN FLOWERS No 6	8286
227-N-B-SUN FLOWERS 7	LOPEZ				0		SUN FLOWERS No 7	8286
227-N-B-SUN FLOWERS 8	LOPEZ				0		SUN FLOWERS No 8	8286
227-N-B-SUN FLOWERS 9	LOPEZ				0		SUN FLOWERS No 9	8286
227-N-B-TERRENO LA ESPERANZA	DAZ BARRIOS				80	23/03/1980	TERRENO LA ESPERANZA	8723
227-N-B-TRAMPON	HERRERA				0		FINCA TRAMPON	1470
227-N-B-UNABASTOS	PACHON GOMEZ				534	12/12/1983	UNABASTOS	7740
227-N-B-282 SAN JORGE 2	MARIN ARBOLEDA				90		HDA SAN JORGE	9191
227-N-B-864 EL BOSQUE 1A	MARIN ARBOLEDA				80		HDA EL BOSQUE	9191
227-N-B-87805	DAZ BARRIOS				63		AUTOLAVADO LAS DOS AVEN	30497
227-N-B-89804	DAZ BARRIOS				195		KRA 120 #22-40 FONTRON	54616
227-N-B-89808	DAZ BARRIOS				230	02/07/1982	FRIGORIFICO SUJDO S.A. POZO 508	
227-N-B-89907	DAZ BARRIOS				467	01/02/1995	H.S. ESTRUCTURAS METALICA	1098
227-N-B-89909	DAZ BARRIOS				120	01/03/1988	COLTRIPES S.A.	10758

Pozo No.	Investigador	Registro	Litología	Diámetro	Profundidad	Fecha uso	Predio	Expendiente
227-N-100001	GAZ BARRIOS				96		MOTEL PALACE # 2	36770
227-N-100002	GAZ BARRIOS				0		MOTEL PALACE # 1	39770
227-N-100003	HERRERA BARRIOS				83		IMAL S.A	32650
227-N-100004	GUTIAN MORENO				510	06/02/1996	ASTURIAS	4342
227-N-100005	GUERRERO GONZALEZ				112		AGUA ETERNA	14020
227-N-100006	RUBIANO				120		EL RECREO Y FORVENIR	4180
227-N-100007	MENDEZ CASTIBLANCO				93		EL DORADO	3042(1000)
227-N-100008	MENDEZ CASTIBLANCO				83		EL DORADO	3042(1000)
227-N-100009	MENDEZ CASTIBLANCO				100		FINCA EL DORADO	1000(2042)
227-N-100010	GUTIAN MORENO				89		HACIENDA EL BOSQUE 1	3101
227-N-100011	GUTIAN MORENO				80		HACIENDA EL BOSQUE 2	3101
227-N-100012	GUTIAN MORENO				80		HACIENDA EL RINCON	3101
227-N-100013	GUTIAN MORENO				80		HACIENDA SAN JORGE 1	3101
227-N-100014	MENDEZ CASTIBLANCO				0		HACIENDA ZELANDA	3090
227-N-100015	MARIN ARBOLEDA				170	07/02/1996	LARCO	3490
227-N-100016	RUBIANO VELAZCO				200		ISLA MARGARITA 1	3019
227-N-100017	RUBIANO VELAZCO				230		ISLA MARGARITA 2	3019
227-N-100018	GAZ DURAN				180		FINCA LA PERITA	5275
227-N-100019	GUTIAN MORENO				238		LA REFORMA	6641
227-N-100020	VELAZCO				270		LAS ACACIAS	3700
227-N-100021	GUTIAN MORENO				150	30/02/1996	EL TAMBO	3032
227-N-100022	GUTIAN MORENO				150	30/02/1996	EL TAMBO	3032
227-N-100023	GUTIAN MORENO				152		EL TAMBO	3032
227-N-100024	GUTIAN MORENO				170		SAN PEDRO	481
227-N-100025	GAZ BARRIOS				0		ALBERTOS EL JARDIN	4700
227-N-100026	HERRERA BARRIOS				85	27/03/1997	ESTACION MOBIL LAS GRANAS	2650
227-N-100027	GAZ BARRIOS				70		MULTISERVICIOS AVENIDA C-11	5240
227-N-100028	HERRERA BARRIOS				120		LAVAUTOS 1A	2490
227-N-100029	GAZ BARRIOS				80		AUTOLAVADO LOG TOS	412 / 90
227-N-100030	GAZ BARRIOS				165	13/02/1996	SOCIEDAD TORRES Y ORDOZ	400
227-N-100031	HERRERA BARRIOS				80		SERVICENTRO EL GADAS	3150
227-N-100032	GAZ BARRIOS				40		INVERSIONES COMARCIAL	290 / 90
227-N-100033	GAZ BARRIOS				100	13/02/1996	AUTOLAVADO BETO	27 / 90
227-N-100034	GAZ BARRIOS				85	09/01/1997	LIBRECENTRO EL MORISCO	1200
227-N-100035	GAZ BARRIOS				132	09/05/1996	COOTRANSAJIA LTDA	990 / 90
227-N-100036	GAZ BARRIOS				32	03/07/1991	SERVICENTRO LA ESTRELLA	49 / 90
227-N-100037	GAZ BARRIOS				44,8		ESTACION DE SERVICIO MOBIL	3030
227-N-100038	HERRERA BARRIOS				100		COMPLEJO CRUZ	4810
227-N-100039	GAZ BARRIOS				20		CLUB LOS LAGARTOS POZO 1	3302
227-N-100040	GAZ BARRIOS				70	13/02/1996	CLUB LOS LAGARTOS POZO 2	3302

Pozo No.	Investigador	Registro	Litología	Diámetro	Profundidad	Fecha uso	Predio	Expendiente
227-N-110001	GAZ BARRIOS				90	12/02/1996	CLUB LOS LAGARTOS POZO 4	3302
227-N-110002	HERRERA BARRIOS				105		URB. REFUGIO DE LA COLINA	4130
227-N-110003	GAZ BARRIOS				66		AUTOLAVADO ESCON CAR	28 / 90
227-N-110004	GAZ BARRIOS				112	09/02/1996	EL BODEN POZO 1	3300
227-N-110005	HERRERA BARRIOS				200		EST. DE SERVICIO TESSACO TEL	6550
227-N-110006	GAZ BARRIOS				112	25/11/1995	EL BODEN POZO 2	3300
227-N-110007	GAZ BARRIOS				143		INVERSIONES BELLO MONTE	1076
227-N-110008	HERRERA BARRIOS				100		HUMEDAL JUAN AMARILLO	6-0580
227-N-110009	HERRERA BARRIOS				0		AUTO GALAVA LTDA	4110
227-N-110010	LOPEZ				70		CHITAGUI	3900
227-N-110011	LOPEZ				80		CHITAGUI No 1	3900
227-N-110012	GUERRERO GONZALEZ				154	09/09/1997	LAS MERCEDES	3925
227-N-110013	GUTIAN MORENO				95		GRANJA MARTHA ROSA	1125
227-N-110014	MARIN ARBOLEDA				0		FINCA PARCELAS DE COTA 1	3024
227-N-110015	RUBIANO				130		FINCA PARCELAS DE COTA 2	3024
227-N-110016	GAZ DURAN				132		PARCELAS DE COTA No 136 - 4	3020
227-N-110017	LOPEZ PEREZ				601		PLANTA DE ACUEDUCTO DE FV 920.099	
227-N-110018	RUBIANO				0		FINCA LA FORTUNA	3000
227-N-110019	RUBIANO				0		FINCA LOS ACANTOS	3000
227-N-110020	LOPEZ PEREZ				126		FINCA FRUTA	1190
227-N-110021	LOPEZ PEREZ				450		SUZO S.A	2194
227-N-110022	LOPEZ				140		SANTA MARTA	3020
227-N-110023	GAZ DURAN				85		GRANJAS FAMILIARES DE CCF 0144	
227-N-110024	GAZ DURAN				103		GRANJAS FAMILIARES DE CCF 0144	
227-N-110025	MARIN ARBOLEDA				80		HUA EL BOSQUE	3101
227-N-110026	RUBIANO				120	30/11/1997	MAYAMBE	3000
227-N-110027	RUBIANO				126	25/02/1996	MAYAMBE	3000
227-N-110028	RUBIANO				120	13/02/1996	MAYAMBE	3000
227-N-110029	HERRERA BARRIOS				119		CONSTANTINOPLA	3064
227-N-110030	MENDEZ CASTIBLANCO				211		EL ROSAL	1907
227-N-110031	MENDEZ CASTIBLANCO				133		HACIENDA LA MARGARITA	12126
227-N-110032	HERRERA				205		FINCA MONTANEL I	3025
227-N-110033	HERRERA				142		FINCA MONTANEL II	3025
227-N-110034	HERRERA				260		FINCA MONTANEL III	3025
227-N-110035	HERRERA				249		FINCA MORAS	1254
227-N-110036	MENDEZ CASTIBLANCO				113,88		NORMANDIA	12126
227-N-110037	HERRERA				251		FINCA POTRERO	3048
227-N-110038	HERRERA				228,04		FINCA TIERRA BLANCA	5320
227-N-110039	RUBIANO VELAZCO				240		HACIENDA SANTA	3920

Pozo No.	Investigador	Regimen	Litología	Estado	Probabilidad	Fecha caso	Problema	Exponente
227-FV-C-2 MOSQUERA	DUTIAN MORENO					238 01/11/1983	MOSQUERA	8014
227-FV-C-2 OGAMORA	RUBIANO VELANDEA					204 15/03/1987	OGAMORA	8527
227-FV-C-4 EL PORVENIR	RUBIANO VELANDEA					165	EL PORVENIR	8068
227-FV-D-EL JARDIN 1	MARIN ARBOLEDA					189 06/03/1990	SANTA CECILIA Y BOSQUES	1938
227-FV-D-EL JARDIN 2	MARIN ARBOLEDA					222,8 01/04/1991	SANTA CECILIA Y BOSQUES	1938
227-FV-D-070001	DAZ BARRIOS					428	COCA COLA #1 PLANTA SUR	4818
227-FV-D-070004	HERRERA BARRIOS					126	CARBONUMICA S.A.	3796
227-FV-D-070006	HERRERA BARRIOS					108 01/04/1989	CARBONUMICA S.A.	3796
227-FV-D-070008	HERRERA BARRIOS					118 01/01/1981	CARBONUMICA S.A.	3796
227-FV-D-070007	HERRERA BARRIOS					61	JARDINES DEL APOGEO	43057
227-FV-D-070008	HERRERA BARRIOS					47	JARDINES DEL APOGEO	43057
227-FV-D-070009	HERRERA BARRIOS					3	PROTABACO S.A.	37957
227-FV-D-070010	HERRERA BARRIOS					82	PROTABACO S.A.	37957
227-FV-D-070011	HERRERA BARRIOS					136	PROTABACO S.A.	37957
227-FV-D-070012	HERRERA BARRIOS					96	AUTO LAVADO ESTRELLA DEL	105607
227-FV-D-070017	HERRERA BARRIOS					155 14/03/1992	INSTITUTO CLARA PEY	48957
227-FV-D-070020	DAZ BARRIOS					3	CONSULTECNICAS LTDA	49357
227-FV-D-070020	DAZ BARRIOS					48	COMUNIDAD CLARETIANA DE E	3288
227-FV-D-070020	DAZ BARRIOS					63	COMUNIDAD CLARETIANA DE E	3288
227-FV-D-070024	HERRERA BARRIOS					79	AUTOLAVADO EL DAMIANTE	48457
227-FV-D-070026	HERRERA BARRIOS					3	PROTABACO S.A.	37957
227-FV-D-080007	DAZ BARRIOS					482 06/09/1984	SERVITRENTA LTDA. AUTOCE	9571
227-FV-D-080012	DAZ BARRIOS					188 01/01/1986	BASE SAS COLOMBIANA # 2	6195
227-FV-D-080016	HERRERA BARRIOS					99	SERVICENTRO PUERTO LOPEZ	48957
227-FV-D-080018	DAZ BARRIOS					3	AUTOSERVICIO BANDERAS	107697
227-FV-D-080019	HERRERA BARRIOS					96	BODEGA 20 LOCAL 6 CORADA	3588
227-FV-D-080020	HERRERA BARRIOS					88 28/07/1986	AUTOLAVADO LA H	4998
227-FV-D-080021	HERRERA BARRIOS					75 28/10/1982	MIGUEL POBLADOR PROLEDO	9141
227-FV-D-080022	HERRERA BARRIOS					105 17/05/1987	AUTO LAVADO EXTRA RARDO	13608
227-FV-D-080025	DAZ BARRIOS					492 26/11/1987	TELAS LA FAYETTE S.A.	6328
227-FV-D-080024	DAZ BARRIOS					61 19/01/1989	LUBRIMOTOR	1349
227-FV-D-080028	DAZ BARRIOS					98 20/09/1987	COMUNIDAD JARI Y CAJ ESTACI	47457
227-FV-D-080030	HERRERA BARRIOS					3	SERVICENTRO EL TESORO	42957
227-FV-D-080031	HERRERA BARRIOS					168	ESTACION DE SERVICIOS GSS	43067
227-FV-D-080032	DAZ BARRIOS					121,7	FCA DE SERVICIOS POLITEC	5482
227-FV-D-080035	DAZ BARRIOS					88,8	TEXTILES ROMANOS S.A.	2798
227-FV-D-080046	DAZ BARRIOS					63	ESTACION MOBIL	83657
227-FV-D-080047	HERRERA BARRIOS					318 01/06/1980	DOBLEDA S.A.	8334
227-FV-D-080048	HERRERA BARRIOS					126	MORALCO LINARES LEON	48357
227-FV-D-080049	HERRERA BARRIOS					149	FLORA LA MANIPULADA	8457

Pozo No.	Investigador	Regimen	Litología	Estado	Probabilidad	Fecha caso	Problema	Exponente
227-FV-D-080018	DAZ BARRIOS					142	FLOTA LA MACAPENA	54357
227-FV-D-080020	HERRERA BARRIOS					223 12/05/1988	HLACOL S.A.	28657
227-FV-D-080020	HERRERA BARRIOS					076	HLACOL S.A.	28657
227-FV-D-080022	HERRERA BARRIOS					8	HLACOL S.A.	28657
227-FV-D-080023	HERRERA BARRIOS					323 12/05/1988	HLACOL S.A.	28657
227-FV-D-080026	DAZ BARRIOS					50	INVERSIONES AGROPECUARIAS	105107
227-FV-D-080027	DAZ BARRIOS					3	CENTRO DE BIENESTAR DEL AN	19198
227-FV-D-080030	DAZ BARRIOS					8	VICOM S.A.	49568
227-FV-D-080034	DAZ BARRIOS					101 18/10/1991	TERMINAL DE TRANSPORTES	47187
227-FV-D-080036	HERRERA BARRIOS					106	COLOMBIANA DE TANQUES - C	48957
227-FV-D-080038	DAZ BARRIOS					306 08/11/1986	CORREOS DE COLOMBIA	864 CAR
227-FV-D-080039	DAZ BARRIOS					288	PROTELA S.A.	5484
227-FV-D-080040	DAZ BARRIOS					3	COCA COLA PLANTA NORTE	820157
227-FV-D-080041	DAZ BARRIOS					830 02/04/2001	PROTELA	5484
227-FV-D-1 LA CEBADILLA	MENEZES CASTELLANED					136	FMA LA CEBADILLA	8035
227-FV-D-100001	DAZ BARRIOS					108 01/12/1982	MULTISERVICIOS EL IMPERIO	30357
227-FV-D-100006	DAZ BARRIOS					115	AUTOSERVICIO GUITA SUEÑO	48157
227-FV-D-100007	HERRERA BARRIOS					102	AUTOBARO FANDRO GUARIN	33057
227-FV-D-100009	DAZ BARRIOS					97	AREA PUERA Y CALTA	391
227-FV-D-100012	HERRERA BARRIOS					79	PROTURISMO S.A.	54957
227-FV-D-100013	DAZ BARRIOS					95 20/09/1982	LUBRICANTES Y AUTOSERVICIO	31207
227-FV-D-100014	DAZ BARRIOS					102	SOLO FRENSOS MARTINEZ	42957
227-FV-D-100016	HERRERA BARRIOS					217 20/02/1996	CAJA DE COMPENSACION FAL	10989
227-FV-D-100024	DAZ BARRIOS					88	AUTOLAVADO EL PASTILERO	39657
227-FV-D-100025	DAZ BARRIOS					142	LUBRICENTRO RICHAR	425157
227-FV-D-100027	HERRERA BARRIOS					86 03/03/1987	AUTOLAVADO CIUDAD DE DUTI	14807
227-FV-D-100011	DAZ BARRIOS					87 09/11/1989	LAVAMIERA DE AUTOS PUERTO	107197
227-FV-D-100008	DAZ BARRIOS					88 01/01/1987	ESTACION DE SERVICIO TENSAC	47357
227-FV-D-100103	HERRERA BARRIOS					216,11 12/03/1992	PARKING SIMON BOLIVAR	89057
227-FV-D-140003	HERRERA BARRIOS					148	CENTRO CAR 18 LTDA.	30357
227-FV-D-140004	HERRERA BARRIOS					189	MHAS DOMINICAS DE LA PARR	96497
227-FV-D-140006	DAZ BARRIOS					12	LUBRIFICACIONES SAMON	88957
227-FV-D-140007	DAZ BARRIOS					105	PARKING DE LOS AUTOS	128587
227-FV-D-140008	DAZ BARRIOS					243	ECOLIMANW RODRIGAZ ENTRI	7864
227-FV-D-140002	DAZ BARRIOS					262 20/09/1986	FREDO CALLES 75 76 Y ORA	7964
227-FV-D-180003	HERRERA BARRIOS					3	BASE SAS LUIS S.A.	82207
227-FV-D-180004	HERRERA BARRIOS					3	BASE SAS LUIS S.A.	82207
227-FV-D-180006	HERRERA BARRIOS					317 30/11/1989	COLORTON LTDA.	80467
227-FV-D-180008	HERRERA BARRIOS					126 01/01/1991	ACABADOS SF ORINALES	8378
227-FV-D-180009	HERRERA BARRIOS					149	FLORA LA MANIPULADA	8457

Pozo No.	Investigador	Registro	Litología	Diámetro	Profundidad	Fecha constr.	Perfil	Expediente
227-V-D-96013	HERRERA BARRIOS				120	01/01/1997	GRASCO S.A.	5371
227-V-D-96014	HERRERA BARRIOS				126,5	01/01/1997	GRASCO S.A.	5371
227-V-D-96015	HERRERA BARRIOS				80,2	01/01/1997	GRASCO S.A.	5371
227-V-D-96016	HERRERA BARRIOS				60		MOJUNOS DON PEPE	47967
227-V-D-96019	DAZ BARRIOS				140	06/05/1994	LABORATORIOS GEN FARM S.A.	79467
227-V-D-96022	DAZ BARRIOS				75	23/04/1999	HENRY GEOVANNY GOMEZ	422 / 07
227-V-D-96023	DAZ BARRIOS				90		ESTACION DE SERVICIO MORE	60267
227-V-D-96024	DAZ BARRIOS				30	13/12/1993	MULTISERVICIOS AUTOFA	1244
227-V-D-96026	HERRERA BARRIOS				168	26/08/1996	SHERRIS COLOMBIANA S.A.	36.96
227-V-D-96028	DAZ BARRIOS				112		PARGUADEROS ASOCIADOS	17 / 98
227-V-D-96027	DAZ BARRIOS				80		EDIFICIO EL SARABIA PALACIO	48667
227-V-D-96029	HERRERA BARRIOS				200	10/06/1996	COLFITEX LTDA.	60997
227-V-D-2 SORAMA	VILLAMIZAR				120		SORAMA	9017
227-V-D-BAVARIA	DAZ BARRIOS				122	23/12/1996	BAVARIA POZO 5	4766
227-V-D-BAVARIA POZO 1	DAZ BARRIOS				400	14/06/1995	BAVARIA POZO 1	4766
227-V-D-BAVARIA POZO 2	DAZ BARRIOS				260	10/06/1996	BAVARIA POZO 2	4766
227-V-D-BAVARIA POZO 3	DAZ BARRIOS				186	21/12/1996	BAVARIA POZO 3	4766
227-V-D-BAVARIA POZO 4	DAZ BARRIOS				124	06/05/1997	BAVARIA POZO 4	4766
228-I-A-ALCADAR	DAZ BARRIOS				70		ALCADAR	6803
228-I-A-ALMACOS	DAZ BARRIOS				170		ALMACOL	14360
228-I-A-ANTONIO I	HERRERA				50		FINCA ANTONIO	9688
228-I-A-ANTONIO II	HERRERA				50		FINCA ANTONIO	9688
228-I-A-BUENAVISTA	LOPEZ PEREZ				105		BUENAVISTA	9543
228-I-A-CALAHORRA	HERRERA				45		FINCA SANTA CECILIA	9003
228-I-A-CENTRO ORIENTACION JUVENIL	HERRERA BARRIOS				95	30/03/1996	CENTRO DE ORIENTACION JUV	14769
228-I-A-COMFLORES LTDA	MENEZ CASTIBLANCO				75		EL MORTEO	6727
228-I-A-DE LA PAWA	HERRERA				150		FINCA DE LA PAWA	9676
228-I-A-EL LADO	HERRERA				0		FINCA EL LADO	7431
228-I-A-EL RINCÓN	HERRERA BARRIOS				80	01/06/1993	EL RINCÓN	9648
228-I-A-EL ROCO NO 1	HERRERA BARRIOS				80	06/03/1978	FINCA EL ROCO	1241
228-I-A-EL ROCO NO 3	HERRERA BARRIOS				86,3	04/07/1993	EL ROCO	1241
228-I-A-FATMA	DAZ BARRIOS				100		FATMA	13785
228-I-A-GRAN COLOMBIA	HERRERA				80		HACIENDA ARBOLEDAS	6944
228-I-A-HACIENDA TEUSACA POZO 1	DAZ BARRIOS				40		HACIENDA TEUSACA POZO 1	6892
228-I-A-HACIENDA TEUSACA POZO 2	DAZ BARRIOS				50		HACIENDA TEUSACA POZO 2	6892
228-I-A-HARAS PRIMAVERA	DAZ BARRIOS				90		HARAS PRIMAVERA	9598
228-I-A-LA CADERERA I	HERRERA				0		FINCA LA CADERERA	9022
228-I-A-LA CADERERA II	HERRERA				0		FINCA LA CADERERA	9022
228-I-A-LA ESPERANZA	DAZ BARRIOS				55		LA ESPERANZA	8734
228-I-A-LA FRAGUTA POZO 1	DAZ BARRIOS				80		LA FRAGUTA POZO 1	6976

Pozo No.	Investigador	Registro	Litología	Diámetro	Profundidad	Fecha constr.	Perfil	Expediente
228-I-A-LA FRAGUTA POZO 2	DAZ BARRIOS				80		LA FRAGUTA POZO 2	6976
228-I-A-LA HOJARASCA	LOPEZ PEREZ				84		LA HOJARASCA	9677
228-I-A-LA LAJUNA	LOPEZ PEREZ				30		LA LAJUNA	9543
228-I-A-LA LUCIA	HERRERA				80		FINCA LA LUCIA	9686
228-I-A-LA PAZ 1	DAZ BARRIOS				79,83	07/03/1993	LA PAZ 1	7607
228-I-A-LA PAZ 2B	DAZ BARRIOS				0		LA PAZ 2B	7607
228-I-A-LA TUQUEHA 1	LOPEZ				70		LA TUQUEHA	9226
228-I-A-LA TUQUEHA 2	LOPEZ				80		LA TUQUEHA	9226
228-I-A-LA VIOLETA	DAZ BARRIOS				174	03/09/1997	ALMACOL	14360
228-I-A-LEONA 2	VILLAMIZAR				195			
228-I-A-LOS SAUCES	MENEZ CASTIBLANCO				70		LOS SAUCES	9637
228-I-A-LOTE 2 SANTA ANA	DAZ BARRIOS				70		LOTE 2 SANTA ANA	9821
228-I-A-PANCOL 1	MENEZ CASTIBLANCO				490	26/04/2000	FM 8 VIA CALCA-DRAQUERA	10094
228-I-A-PANAMA CITY	HERRERA				260		FINCA PANAMA CITY	12173
228-I-A-PANTAVILLO	DAZ BARRIOS				80		PANTAVILLO	7603
228-I-A-RANCHO 2 BLOQUE 1B	LOPEZ				74		RANCHO 2	8172
228-I-A-RANCHO 2 BLOQUE II	LOPEZ				72		RANCHO 2	8172
228-I-A-RANCHO 2 CAMINO	LOPEZ				88		RANCHO 2	8172
228-I-A-RANCHO 2 NOR OCCIDENTE	LOPEZ				71		RANCHO 2	8172
228-I-A-RINCÓN GRANDE I	MARIN ARBOLEDA				121	07/04/1993	RINCÓN GRANDE	7009
228-I-A-RINCÓN GRDAS	ECOBAR				207		RINCÓN GRDAS JANTES EL MIRA	6269
228-I-A-ROFRO	HERRERA				120		FINCA ROFRO	9120
228-I-A-SAGAMASA I	MARIN ARBOLEDA				180		SAGAMASA	7675
228-I-A-SAGAMASA II	MENEZ CASTIBLANCO				95		FINCA SAGAMASA	9116
228-I-A-SAN BELISARIO	HERRERA				80		FINCA SAN BELISARIO	9181
228-I-A-SAN CARLOS	DAZ BARRIOS				60		SAN CARLOS	9190
228-I-A-SAN JORGE	HERRERA				72		FINCA SAN JORGE	9406
228-I-A-SAN QUINTIN	MARIN ARBOLEDA				130	27/09/1996	SAN QUINTIN	10726
228-I-A-SANTA INES CEREZANDOS	DAZ DURAN				74	07/03/1996	SANTA INES CEREZANDOS	572
228-I-A-SANTANA NO 1	DAZ BARRIOS				80		SANTA ANA No.1	9564
228-I-A-TAORMINA	HERRERA				95		FINCA TAORMINA	9961
228-I-A-WALKYRIA	HERRERA				0		FINCA WALKYRIA	9996
228-I-A-1 BUENAVISTA 2	LOPEZ PEREZ				60		BUNAVISTA	9543
228-I-A-1 EL POLEO	HERRERA BARRIOS				0		EL POLEO	968
228-I-A-1 EL POMAR 1	RUBIANO				60		EL POMAR	1902
228-I-A-1 EL POMAR 2	RUBIANO				60		EL POMAR	1902
228-I-A-1 EL POMAR 3	RUBIANO				40		EL POMAR	1902
228-I-A-1 EL POMAR 4	RUBIANO				60		EL POMAR	1902

Parcela No.	Investigador	Registro	Litología	Oscuro	Probabilidad	Fecha caso	Predio	Expendiente
2201-A-1 LOTE CAPELLANA	QUITAN MORENO				135,3		LOTE CAPELLANA	2190
2201-A-1 SAN ROGUE	PACHON GOMEZ				80		SAN ROGUE	2311
2201-A-1 VILLA CLARA	RUBIANO				130		VILLA CLARA (RAMANELERA)	10979
2201-A-180 EL RANCHO POZO N 4	RINCON				134		EL RANCHO	3173
2201-A-130 LA ESPERANZA POZO N 2	RINCON				66		FINCA LA ESPERANZA 2	3173
2201-A-141 LA ESPERANZA POZO N 1	RINCON				70		FINCA LA ESPERANZA 2	3173
2201-A-144 LA ESPERANZA POZO N 3	RINCON				71		FINCA LA ESPERANZA 2	3173
2201-A-2 APOSENTOS	QUITAN MORENO				263		APOSENTOS	7000
2201-A-2 CENTRO CULTURAL Y DEPORTIV	LOPEZ PEREZ				99,41		CENTRO CULTURAL Y DEPORTIV	3030
2201-A-2 CERAMITA 1	RUBIANO				72	17/03/1980	LA NUEVA LIMON	5279(2064)
2201-A-2 CERAMITA 2	RUBIANO				89		LA NUEVA LIMON	5279(2064)
2201-A-2 CERAMITA 3	RUBIANO				150		LA NUEVA LIMON	5279(2064)
2201-A-2 HIA SERRAZUELA 1	MARIN ARBOLEDA				47		PARCELA 6, 7 y 8	5634
2201-A-2 HIA SERRAZUELA 2	PACHON GOMEZ				137	01/03/1980	PARCELAS 6, 7 y 8	5634
2201-A-2 J E V	QUITAN MORENO				80		J E V	1471
2201-A-2 LOS SAUCES	ROCHA				40		LOS SAUCES	9510
2201-A-2 MORCHES	RUBIANO				195	01/01/1980	MORCHES (SANTANA)	3060(1703)
2201-A-3 APLICOLA LA FONTANA	GUERRERO GONZALEZ				70		VILLA FONTANA	9107
2201-A-3 CAMELON POZO 1	VILLAMIZAR				106,75	23/07/1979	CAMELON	3035
2201-A-3 LOS MIRTOS	VILLAMIZAR				70		LOS MIRTOS	3154
2201-A-3 TIGUDA 1	RUBIANO				106		TIGUDA	2842
2201-A-3 TIGUDA 2	RUBIANO				0		TIGUDA	2640
2201-A-4 EL CERRO	PACHON GOMEZ				95		FINCA "EL CERRO"	3095
2201-A-4 SINDAMANOY	LOPEZ PEREZ				170		SINDAMANOY	2621
2201-A-80 SAGAMASA 1	MARIN ARBOLEDA				30,3		PARCELA N 4 SAGAMASA	7675
2201-A-82 SAGAMASA 2	MARIN ARBOLEDA				30		ALTOS DE SAGAMASA	7675
2201-A-84 SAGAMASA 3	MARIN ARBOLEDA				72		BAJOS DE SAGAMASA	7675
2201-A-86 CRISALIDA	LOPEZ				0		CRISALIDA	3036
2201-B-ALPINA 5	VILLAMIZAR				228	01/02/1980		
2201-B-ALPINA 7	VILLAMIZAR				215	01/02/1980		
2201-B-CAVAYTA	HERRERA				72		FINCA LA DISPENSA	7025
2201-B-DIVANI	GAZ BARRIOS				60		DIVANI	10709
2201-B-EL TREDOL	GAZ BARRIOS				80		EL TREDOL POZO 1	10709
2201-B-FINCA CAGANZO	GUERRERO GONZALEZ				195	03/01/1980	LA ESPERANZA	7647
2201-B-LEONA 1	VILLAMIZAR				215	01/07/1980		
2201-B-LEONA 3	VILLAMIZAR				270	01/09/1980		
2201-B-LEONA 4	VILLAMIZAR				262			
2201-B-LOURDES	PACHON GOMEZ				70		LOURDES	7351
2201-B-SAMANA	HERRERA				60		FINCA SAMANA	6217

Parcela No.	Investigador	Registro	Litología	Oscuro	Probabilidad	Fecha caso	Predio	Expendiente
2201-B-SANTA CECILIA Y PORVENIR	GAZ BARRIOS				0		SANTA CECILIA Y PORVENIR	941
2201-B-1 EL CARMEN Y LOS LLANOS DE I	PACHON GOMEZ				95		EL CARMEN Y LOS LLANOS DE I	11691
2201-B-1 EL SOSIEGO	LOPEZ PEREZ				150		EL SOSIEGO	10224
2201-B-1 HACIENDA MORANA	QUITAN MORENO				161		HACIENDA MORANA	6797
2201-B-1 LA ARGENTINA 1	QUITAN MORENO				0		LA ARGENTINA 1	9657
2201-B-1 LA ARGENTINA 2	QUITAN MORENO				0		LA ARGENTINA 2	9657
2201-C-ACRO MERCADERES S A	GUERRERO GONZALEZ				116	01/02/1980	ACRO MERCADERES	
2201-C-BERLIN	GAZ BARRIOS				124		BERLIN	8811 (8038)
2201-C-BLONAV POZO 1	VILLAMIZAR				30		BLONAV	2360
2201-C-BLONAV POZO 2	VILLAMIZAR				30		BLONAV	2360
2201-C-CARBONERAS EL RINCON I Y II	GAZ BARRIOS				126,5	13/02/1980	CARBONERAS EL RINCON I y II	5239 (5126)
2201-C-CASA SAN JORGE	HERRERA				70		CASA SAN JORGE	18971
2201-C-CEBROS DEL LIBANO	PACHON GOMEZ				84		CEBROS DEL LIBANO	18024
2201-C-COLIBRO BUCKINGHAM	MARIN ARBOLEDA				81		SECTOR GUAPIMARAL	
2201-C-COMPANIA DE MARIA 1	QUITAN MORENO				130		COMPANIA DE MARIA 1	3030
2201-C-COMPANIA DE MARIA 2	QUITAN MORENO				80		COMPANIA DE MARIA 2	3030
2201-C-COMPANIA DE MARIA 3	QUITAN MORENO				95		COMPANIA DE MARIA 3	3030
2201-C-COMPANIA DE MARIA 4	QUITAN MORENO				95		COMPANIA DE MARIA 4	3030
2201-C-CONJUNTO RESIDENCIAL SANTIL	HERRERA BARRIOS				80	01/02/1980	CONJUNTO RESIDENCIAL SANTIL	8736
2201-C-EL BODEN	LOPEZ PEREZ				198		HACIENDA EL BODEN	12697
2201-C-EL FORTIN	HERRERA				75		FINCA EL FORTIN	8753
2201-C-EL JARDIN	QUITAN MORENO				75		EL JARDIN	2536
2201-C-EL MADRIGAL NO 1	HERRERA BARRIOS				170	01/02/1980	EL MADRIGAL	9502
2201-C-EL MADRIGAL NO 2	HERRERA BARRIOS				0		EL MADRIGAL	9502
2201-C-EL MADRIGAL NO 3	HERRERA BARRIOS				0		EL MADRIGAL	9502
2201-C-EL RODEO	HERRERA				80		FINCA EL RODEO	3914
2201-C-GABARRA	HERRERA				0		FINCA GABARRA	9156
2201-C-HACIENDA LAS PILAS	PACHON GOMEZ				150		HACIENDA LAS PILAS	10599
2201-C-INDUSTRIAS YAGUARA	MEÑEZ CASTELANCO				60		KILOMETRO 30 COSTADO OCC	8880
2201-C-IRROTU	VILLAMIZAR				40		IRROTU	2126
2201-C-JARDIN	PACHON GOMEZ				134	14/04/1980	PARCELACION JARDIN	10323(8207-6393)
2201-C-LA RAMETA	PACHON GOMEZ				160		FINCA LA RAMETA	19021
2201-C-LOS ARRAYANES	LOPEZ PEREZ				125		LOS ARRAYANES	3733
2201-C-PRADILLA	HERRERA				65		FINCA PRADILLA	8028
2201-C-RINCON DE SAN PEDRO	LOPEZ				84		RINCON DE SAN PEDRO	18667
2201-C-SAN PRUDENCIO	MEÑEZ CASTELANCO				75		SU PRUDENCIA	3065
2201-C-SERVICENTRO DANY	HERRERA				160		SERVICENTRO DANY	833
2201-C-TORRE MOLINOS NO 1	LOPEZ				80		HACIENDA TORRE MOLINOS	19223
2201-C-TORRE MOLINOS NO 2	LOPEZ				80		HACIENDA TORRE MOLINOS	19223

Para No.	Investigador	Registro	Litología	Diámetro	Profundidad	Fecha con	Problema	Expediente
228-1 -C- UOCA	LOPEZ				80	0/0/1994	V.D. C.A.	2035
228-1 -C- VILLA DIANA	ESCOBAR				115,74		VILLA DIANA	2381
228-1 -C- VILLA KAREMA	HERRERA				53		FINCA VILLA KAREMA	3037
228-1 -C-010006	DAZ BARRIOS				70		FINCA LA GLORIA	1198
228-1 -C-010007	HERRERA BARRIOS				80		CLUB LOS MILLONARIOS	3628
228-1 -C-010010	HERRERA BARRIOS				100,5	25/05/1998	CLUB LOS MILLONARIOS	3628
228-1 -C-010011	HERRERA BARRIOS				130	01/03/1999	JARDINES DEL RECUERDO	3890
228-1 -C-1 EL CERRITO	GUTIAN MORENO				122		EL CERRITO	6002
228-1 -C-1 EL DIAMANTE N 3	DAZ DURAN				76		EL DIAMANTE N 3	2308
228-1 -C-1 GUAYMARAL	GUTIAN MORENO				80		GUAYMARAL	6204
228-1 -C-1 JUANCHO	LOPEZ				80		JUANCHO	6237
228-1 -C-1 ROSAS EL JUNCAL 1	PACHON GOMEZ				80		EL JUNCAL	9656
228-1 -C-1 ROSAS EL JUNCAL 2	PACHON GOMEZ				85		EL JUNCAL	9655
228-1 -C-1 ROSAS EL JUNCAL 3	PACHON GOMEZ				105		EL JUNCAL	9656
228-1 -C-1 SANTA COLOMA	VILLAMIZAR				72	12/05/1983	SANTA COLOMA	5882
228-1 -C-1 SAUSALITO	LOPEZ PEREZ				80		ROSAS SAUSALITO	9167
228-1 -C-1 10000	DAZ BARRIOS				80,5	10/01/1995	CORPORACION BOGOTA TERR 48167	
228-1 -C-1 10001	DAZ BARRIOS				80		CORPORACION BOGOTA TERR 48167	
228-1 -C-1 10003	HERRERA BARRIOS				115	03/03/1996	CLUB DEPORTIVO TORCA	130890
228-1 -C-1 10006	DAZ BARRIOS				76		COLEGIO HESPERO INGLIS	42467
228-1 -C-1 10008	HERRERA BARRIOS				120		RESTAURANTE BAR HACIENDA 28058	
228-1 -C-1 10009	DAZ BARRIOS				126	01/08/1994	ROMANES S.A.	6392
228-1 -C-1 10040	HERRERA BARRIOS				119	01/08/1992	FARJOTE COMERCIAL S.M.A.	5791
228-1 -C-1 10046	DAZ BARRIOS				120		MEGACULET	5811
228-1 -C-1 10047	DAZ BARRIOS				200		CAFAMPOLO #1	48567
228-1 -C-1 10048	HERRERA BARRIOS				75		CONJUNTO EL BOGUE LOPE 147707	
228-1 -C-1 10062	HERRERA BARRIOS				86		SEBRASO LOS ANGELES	6866
228-1 -C-1 10065	HERRERA BARRIOS				72		FINCA MONTE PERLA	0870
228-1 -C-1 10066	HERRERA BARRIOS				80		CONCAY S.A.	2690
228-1 -C-1 10068	DAZ BARRIOS				100		CLUB CAMPESTRE GUAYMARAL 58167	
228-1 -C-1 10063	DAZ BARRIOS				80		CORPORACION UNIVERSITARIA 48167	
228-1 -C-1 10070	DAZ BARRIOS				73		PARCELACION EL JARDIN	1208187
228-1 -C-1 10080	DAZ BARRIOS				177	10/03/1994	CAFAMPOLO #2	48567
228-1 -C-1 10096	HERRERA BARRIOS				123	04/12/1992	COLEGIO ANGIO	56457
228-1 -C-1 10101	DAZ BARRIOS				144,8	23/03/1997	COLEGIO MAYOR DEL ROSAR	182897
228-1 -C-1 10113	HERRERA BARRIOS				70		HYUNDAI COLONIA AUTOMOT 48567	
228-1 -C-1 10125	HERRERA BARRIOS				80		REFUGIO PARROT	1199
228-1 -C-1 10129	HERRERA BARRIOS				64		JARDINES DEL RECUERDO	3890
228-1 -C-1 10140	HERRERA BARRIOS				130		JARDINES DEL RECUERDO	3890

Región: B.A. 107 de 182

Para No.	Investigador	Registro	Litología	Diámetro	Profundidad	Fecha con	Problema	Expediente
228-1 -C-2 EL TIEMPO	MARIN ARBOLEDA				303	24/01/1994	EL TIEMPO	5575
228-1 -C-2 SAN JOSE DE GAUSA	LOPEZ PEREZ				72,85		SEMINARIO SAN JOSE DE GAL	8736
228-1 -C-200816	DAZ BARRIOS				90		HACIENDA SAN JOSE	1267 / 87
228-1 -C-200818	DAZ BARRIOS				0		GAMADO FONTANA	23070
228-1 -C-200891	DAZ BARRIOS				0		SAUSALITO	1261 / 87
228-1 -C-3 COL NUEVO COLOMBO	LOPEZ PEREZ				0		COL NUEVO COLOMBO AMER	20971
228-1 -C-3 COLEGIO LA CANDELARIA 1	PACHON GOMEZ				83		COLEGIO LA CANDELARIA	10023
228-1 -C-3 COLEGIO LA CANDELARIA 2	PACHON GOMEZ				83		COLEGIO LA CANDELARIA	10023
228-1 -C-3 LOS ARRAYANES 2	LOPEZ PEREZ				125,5		LOS ARRAYANES	3733
228-1 -C-3 LOS ARRAYANES 3	LOPEZ PEREZ				0		LOS ARRAYANES	3733
228-1 -C-4 GRANADA Y CAYUNDA	GUTIAN MORENO				200		GRANADA Y CAYUNDA	15225
228-1 -C-4 LA GAVIA	ESCOBAR				77		LA GAVIA	5018
228-1 -C-4 LA PRADERA CLUB RESERVA	PACHON GOMEZ				137	07/11/1995	LA PRADERA CLUB RESERVA	11390
228-1 -D- BUGANVILLA	MARIN ARBOLEDA				92	01/02/1993	BUGANVILLA	8134
228-1 -D-1 SOTAVIENTO	MARIN ARBOLEDA				39	26/07/1994	SOTAVIENTO	8134
228-1 -A- APOSENTO	LOPEZ PEREZ				180		APOSENTO	12142
228-1 -A- CARMELLI	HERRERA				0		FINCA CARMELLI	21221
228-1 -A- HACIENDA GARRASOLA	GUTIAN MORENO				0		GARRASOLA	3801
228-1 -A- LA CONJERA 1	LOPEZ				50		LA CONJERA 1	5647
228-1 -A- LA CONJERA 2	LOPEZ				46		LA CONJERA 2	5647
228-1 -A- LA CONJERA 3	LOPEZ				50		LA CONJERA 3	5647
228-1 -A- LA CONJERA 4	LOPEZ				24	26/02/1989	LA CONJERA 4	5647
228-1 -A-010001	HERRERA BARRIOS				44	07/01/1995	AMERICAN PIPE AND CONSTR	1705
228-1 -A-010005	DAZ BARRIOS				0		AUTOCENTRO SANTANA LTDA	208 / 97
228-1 -A-010010	HERRERA BARRIOS				86	04/05/1995	CIUDADELA COMERCIAL UNICE	3639
228-1 -A-010011	DAZ BARRIOS				80		BARRO SAN JOSE	48057
228-1 -A-010012	DAZ BARRIOS				70		BOQUE LA PARALELA CON P	48567
228-1 -A-010013	HERRERA BARRIOS				26		SOCIEDAD SALESMA	1300
228-1 -A-010016	DAZ BARRIOS				110	18/11/1980	SILICAL LTDA	6832
228-1 -A-010018	HERRERA BARRIOS				76		SOCIEDAD SALESMA INSPEC	1300
228-1 -A-010020	DAZ BARRIOS				79		AUTONIA LTDA	1680
228-1 -A-010023	DAZ BARRIOS				167		UNIV SAN BERNABEU	40567
228-1 -A-010024	HERRERA BARRIOS				70		COLEGIO LA SALLE	48567
228-1 -A-010026	HERRERA BARRIOS				80		COMUNIDAD DE LAS HIJAS DE	6180
228-1 -A-010048	DAZ BARRIOS				58		UNIVERSIDAD LA SALLE	48567
228-1 -A-010049	DAZ BARRIOS				55		UNIVERSIDAD LA SALLE	48567
228-1 -A-010060	DAZ BARRIOS				40		UNIVERSIDAD LA SALLE	48567
228-1 -A-010061	DAZ BARRIOS				40		UNIVERSIDAD LA SALLE	48567
228-1 -A-010063	HERRERA BARRIOS				80		SUPER SERVICIO MAGDALE	48567

Región: B.A. 107 de 182

Pozo No.	Investigador	Registro	Litología	Usos	Profundidad	Fecha constr.	Proble	Expendido
220-BA-10064	HERRERA BARRIOS				47		ARMATAJE PISCICOLA Y CAJ	36457
220-BA-10065	VAZ BARRIOS				110	05/02/1990	MARCO TULIO GARCEN	320597
220-BA-10066	VAZ BARRIOS				30		ARIEL HERNANDEZ ORTIZ URB	42107
220-BA-10066	VAZ BARRIOS				101	22/05/1990	HUAS DE SANTA MARIA DE LA	1210149
220-BA-10060	HERRERA BARRIOS				32		SOCIEDAD SALESIANA INSPEC	1300
220-BA-10061	VAZ BARRIOS				86		SAN CARLOS #1 PADRES SER	10276
220-BA-10062	VAZ BARRIOS				30		SOCIEDAD CAUCAMTO LTDA	3802
220-BA-10063	VAZ BARRIOS				0		SERVICENTRO SUPER LTDA	100487
220-BA-10069	VAZ BARRIOS				110	09/01/1999	SAN CARLOS #2 PADRES SER	1000 CAR
220-BA-10064	VAZ BARRIOS				0		CENTRO DE REHABILITACION E	121087
220-BA-10062	HERRERA BARRIOS				80		AUTO FILLALDA	100287
220-BA-10005	VAZ BARRIOS				125		AUTOLAVADO DAFAN	754197
220-BA-10005	VAZ BARRIOS				41		ESTACION DE SERVICIO MOB	3025
220-BA-10009	HERRERA BARRIOS				0		CARMEL CLUB CAMPESTRE	3770
220-BA-10070	VAZ BARRIOS				130		MAZUREN CAY WASH	3500
220-BA-10071	HERRERA BARRIOS				183		CARMEL CLUB CAMPESTRE	3770
220-BA-10072	HERRERA BARRIOS				151	24/11/1990	CARMEL CLUB CAMPESTRE	3770
220-BA-10073	VAZ BARRIOS				120		DELAY LTDA	46167
220-BA-10074	VAZ BARRIOS				280,0	01/05/1964	LA SRENA	567586
220-BA-10075	VAZ BARRIOS				404		LA SRENA	567586
220-BA-10021	VAZ BARRIOS				125	13/04/1983	ORDEN AGUSTINIANO PEDOL	3000
220-BA-10027	VAZ BARRIOS				0		MURRE	36186
220-BA-10020	HERRERA BARRIOS				115		CLUB CAMPESTRE EL RANCH	44057
220-BA-10030	HERRERA BARRIOS				30		SEMINARIO INTERNACIONAL	120487
220-BA-10038	HERRERA BARRIOS				117		CLUB CAMPESTRE EL RANCH	44057
220-BA-10010	VAZ BARRIOS				110	27/01/1985	BARRIO SANTA ROSA	124057
220-BA-10011	VAZ BARRIOS				127	03/01/1980	LA SRENA	567586
220-BA-10014	VAZ BARRIOS				250		SOPLIZA	3003
220-BA-10013	HERRERA BARRIOS				127		COCHES DE LA 167	0780
220-BA-10011	VAZ BARRIOS				0		LUFRAMSA S.A	13189
220-BA-10002	HERRERA BARRIOS				30		AUTOLAVADO LA PECA LTDA	55057
220-BA-10003	HERRERA BARRIOS				0		SERVIAUTOS EL MORONAL	32497
220-BA-4 EL DAZDAL	GUTIAN MORENO				180		EL DAZDAL	12186
220-BA-SALLE P1	VAZ BARRIOS				0		UNIVERSIDAD LA SALLE	46497
220-BA-AL TOS DE LA FRADERA	VAZ BARRIOS				118	18/02/1990	ALTOS DE LA FRADERA	0861
220-BA-030057	VAZ BARRIOS				40	08/05/1979	TRANSPORTES ESO S.A.	48057
220-BA-030001	VAZ BARRIOS				60		LUD FDO. VELAGUEZ	38167
220-BA-030002	HERRERA BARRIOS				80		ES. DE SERVICIO EL CHICO	102587
220-BA-030003	HERRERA BARRIOS				75		MONASTERO DE LA VISITACI	100587
220-BA-030004	HERRERA BARRIOS				50		AUTO LAVADO	10057

Pozo No.	Investigador	Registro	Litología	Usos	Profundidad	Fecha constr.	Proble	Expendido
220-BA-030002	VAZ BARRIOS				80		AUTOLAVADO	10057
220-BA-030003	HERRERA BARRIOS				40		LAVADERO DEL LAGO	200597
220-BA-030005	HERRERA BARRIOS				84,2	20/11/1980	AUTO LAVADO INTERNACIONA	20067
220-BA-030006	HERRERA BARRIOS				45		SERVIAUTOS SAN FELPE	20057
220-BA-030010	HERRERA BARRIOS				30		LAVADERO LUBRICENTRO GLO	100887
220-BA-030013	VAZ BARRIOS				80		CALLE 71A No 34 30 BARRIO	1100887
220-BA-030015	HERRERA BARRIOS				5		CENTRAL DE SERVICIOS PERU	03589
220-BA-030014	VAZ BARRIOS				50	03/02/1980	MIGUEL CASTELLANOS NALD	3000
220-BA-030016	HERRERA BARRIOS				70			45397
220-BA-030018	VAZ BARRIOS				80	15/05/1980	GERMAN PADILLA PRIETO	300597
220-BA-030018	VAZ BARRIOS				70	23/11/1980	ESTACION DE SERVICIO MOB	30767
220-BA-030017	HERRERA BARRIOS				54	23/02/1990	LUD EMBIGUE PLATA	380597
220-BA-040005	HERRERA BARRIOS				30		ULISES MARTINEZ MORA	3180
220-BA-040021	HERRERA BARRIOS				131	02/01/1990	FRIGORIFICO GUADALUPE	46057
220-BA-2 TUSACA	GUTIAN MORENO				200		TUSACA	8410
220-BA-0 FREDONA 1	HERRERA				50		FINCA FREDONA	8234
220-BA-0 FREDONA 2	HERRERA				70		FINCA FREDONA	8234
220-BA-030030	HERRERA BARRIOS				70		ANTIGUO RESTAURANTE EL B	1599
220-BA-02 CASA DE TEJA	ELCOBAR				180		CASA DE TEJA	6907
220-BA-02 EL TRIANGULO 2	VAZ DURAN				80		EL TRIANGULO	3700
240-BA-BONACA	HERRERA				205		FINCA BONACA	8003
240-BA-CURTIEMBRE BALBUA 1	MARIN ARBOLEDA				96,4		PREDIO SANTA MES	699
240-BA-CURTIEMBRE BALBUA 2	MARIN ARBOLEDA				215	25/10/1990	PREDIO SANTA MES	699
240-BA-FABRICA JOSE MARIA CORDOBA	ROCHA				123	30/05/1980	FABRICA JOSE MARIA CORDO	1648
240-BA-LLANTAS 1	HERRERA				433		COLLANTAS	1526
240-BA-MAÑA 1	HERRERA				320		MAÑA	1800
240-BA-DAN GREGO MANZANA 6 (LOTE NC	LOPEZ				110		SAN GREGO MANZANA 6, LOT	21162
240-BA-WEST 2	LOPEZ PEREZ				0		WEST ARCO	1885
240-BA-WEST ARCO	LOPEZ PEREZ				84		WEST ARCO	1885
240-BA-2 BALDOVINO DELTA	MARCELO CASTELLANO				152		FR 26 #11-99	12398
240-BA-2 EL CAJON	GUTIAN MORENO				180		EL CAJON	7304
240-BA-2 EL CLORAL	GUTIAN MORENO				282		EL CLORAL	7046 (880)
240-BA-2 LA CHUCUA POZO 2	RUBIANO VELANDIA				57		HACIENDA LA CHUCUA	11944
240-BA-2 LOTE NO 5 POZO 1	RUBIANO VELANDIA				37		HDA LA CHUCUA LOTE NO 5	11944
240-BA-44 ETERNIT 1	GARRERO GONZALEZ				460		ETERNIT COLOMBIA S.A.	19028
240-BA-44 ETERNIT 2	GARRERO GONZALEZ				457		ETERNIT COLOMBIA S.A.	19028
240-BA-44 LIQUIDO CARBONICO 2	GUTIAN MORENO				400		LIQUIDO CARBONICO 2	5700 (1030)
240-BA-44 LIQUIDO CARBONICO 3	GUTIAN MORENO				475		LIQUIDO CARBONICO 3	5700 (1030)
240-BA-44 STANTON 1	ROCHA				54		EL INDUSTRIAL Y EL INDUSTRIA	1901
240-BA-44 STANTON 2	ROCHA				47		EL INDUSTRIAL Y EL INDUSTRIA	1901

Pozo No.	Investigador	Registro	Litología	Diámetro	Profundidad	Fecha constr.	Pozos	Expendiente
246-E-A-1 (STANTON)	ROCHA				155		EL INDUSTRIAL Y EL INDUSTRIE 155	
246-E-B-BIOTA 8	HERRERA				20		FINCA SAN ANTONIO Y AGUAS 7221	
246-E-B-BIOTA 1	HERRERA				30		FINCA SAN ANTONIO Y AGUAS 7221	
246-E-B-BIOTA 2	HERRERA				63		FINCA SAN ANTONIO Y AGUAS 7221	
246-E-B-BIOTA IV	HERRERA				130		FINCA SAN ANTONIO Y AGUAS 7221	
246-E-B-BIOTA V	HERRERA				0		FINCA SAN ANTONIO Y AGUAS 7221	
246-E-B-CAGUA LOTE NO 1	LOPEZ PEREZ				150		CAGUA LOTE No 1	0055
246-E-B-LADRILLERA SANTA FE	LOPEZ PEREZ				15		LADRILLERA SANTA FE	9046
246-E-B-NAZARET	HERRERA				142		FINCA NAZARET	005
246-E-B-TERREROS	LOPEZ PEREZ				270		TERREROS	14904
246-E-0-03001	DIAZ BARRIOS				30		SERVAUTOS LA SEXTA	09 / 99
246-E-0-03002	DIAZ BARRIOS				70		PROCESADORA DE DIBUJOS	02597
246-E-0-03003	HERRERA BARRIOS				106		ACEFRASAS S.A.	0159
246-E-0-03006	DIAZ BARRIOS				0		ECOSAN	03000
246-E-0-03007	DIAZ BARRIOS				52		JOSE ANGEL FANDINO PERA	30057
246-E-0-03008	HERRERA BARRIOS				255	05/02/1998	GENERAL MOTORS COLMOTO	42997
246-E-0-07002	DIAZ BARRIOS				105	30/10/1998	COCA COLA #2 PLANTA SUR	8018
246-E-0-19001	HERRERA BARRIOS				0		LAVA CARG CIUDAD JARDIN	20497
246-E-0-19002	DIAZ BARRIOS				0		LADECOL S.A. POZO 1	0411
246-E-0-19003	DIAZ BARRIOS				75		LADECOL POZO #2	0411
246-E-0-19004	DIAZ BARRIOS				61.5		ESTACION TEGACO IS	47697
246-E-0-17001	HERRERA BARRIOS				65		COTERPEL LTDA.	47397
246-E-0-19005	DIAZ BARRIOS				0		INDUSTRIA QUIMICA ANDINA	46997
246-E-0-19002	DIAZ BARRIOS				0		INDUSTRIA QUIMICA ANDINA	46997
246-E-0-19003	DIAZ BARRIOS				0		INDUSTRIA QUIMICA ANDINA	46997
246-E-0-19004	DIAZ BARRIOS				115		INDUSTRIA QUIMICA ANDINA	46997
246-E-0-19005	HERRERA BARRIOS				134	07/01/1990	FRIGORIFICO GUADALUPE S.A.	46997
246-E-0-19006	HERRERA BARRIOS				400	26/06/1989	INMACULADA S.A.	0100
246-E-0-19007	DIAZ BARRIOS				0		PLANTA PRODUCCION PAVCO	46997
246-E-0-19008	DIAZ BARRIOS				75		HILAT. COMPANIA LATINOAMERICANA	10000
246-E-0-19009	DIAZ BARRIOS				140		HILAT. COMPANIA LATINOAMERICANA	10000
246-E-0-19010	DIAZ BARRIOS				30		LA GRANJA	500 (079)
246-E-0-19011	GUERRERO GONZALEZ				90		EL OASIS	0200
246-E-0-19012	LOPEZ PEREZ				30		LTS BAYOS	0140
246-E-0-03007	DIAZ BARRIOS				52		JOSE ANGEL FANDINO	30057
246-E-0-07003	DIAZ BARRIOS				110		BARRIO SAN ISIDRO, CARBONO	2159
247-1-A-LIANTAS 1	HERRERA				300		ICOLLANTAS	1626
247-1-A-190017	HERRERA BARRIOS				171		TINTORERIA ASTRES LTDA.	1009
247-1-0-CAMPOMOR POZO 2	DIAZ BARRIOS				60		CAMPOMOR POZO 2	0000 (0007)

Pozo No.	Investigador	Registro	Litología	Diámetro	Profundidad	Fecha constr.	Pozos	Expendiente
247-1-0-CAMPOMOR POZO 3	DIAZ BARRIOS				72		CAMPOMOR POZO 3	0007 (0003)
247-1-B-VILLA GALEMO POZO 5	DIAZ BARRIOS				62		VILLA GALEMO	0007 (0003)
247-1-0-ZANJA NEGRA POZO 1	DIAZ BARRIOS				60		ZANJA NEGRA POZO 1	0003 (0007)
247-1-C-01000	HERRERA BARRIOS				84	05/11/1987	HNAS MESONERAS DE LA COM	42797
247-E-A-EL RECUERDO POZO 7	DIAZ BARRIOS				90		EL RECUERDO	0007 (0003)
247-E-A-GUATEMALA POZO 10	DIAZ BARRIOS				95		GUATEMALA	0007 (0003)
247-E-A-LA MANDELAGORA POZO 11	DIAZ BARRIOS				90		LA MANDELAGORA	0007 (0003)
247-E-A-LA MANDELAGORA POZO 12	DIAZ BARRIOS				131		LA MANDELAGORA POZO 12	0007 (0003)
247-E-A-LA MANDELAGORA POZO 13	DIAZ BARRIOS				0		LA MANDELAGORA POZO 13	0007 (0003)
247-E-A-LA MANDELAGORA POZO 14	DIAZ BARRIOS				80		LA MANDELAGORA POZO 14	0007 (0003)
247-E-A-LADUNA AZUL POZO 8	DIAZ BARRIOS				62		LADUNA AZUL	0007 (0003)
247-E-A-LOS ARRAYANES POZO 1E	DIAZ BARRIOS				70		LOS ARRAYANES	0007 (0003)
247-E-A-MAIPORE POZO 10	DIAZ BARRIOS				87		MAIPORE	0007 (0003)
247-E-A-SAJONA POZO 9	DIAZ BARRIOS				64		SAJONA POZO 9	0007 (0003)
247-E-A-SAJONA POZO 6	DIAZ BARRIOS				75		SAJONA	0003 (0007)
247-E-A-VILLA GALEMO POZO 4	DIAZ BARRIOS				70		VILLA GALEMO POZO 4	0007 (0003)
247-B-B-LA CABAÑA	HERRERA				200		FINCA LA CABAÑA	0540
999-UJUAU-ALDEA 1 FLORES SELEITAS	VILLANZAR				90		ALDEA 1	10706
999-UJUAU-ALPUJARRA I	HERRERA				130		FINCA ALPUJARRA	13321
999-UJUAU-ALPUJARRA II	HERRERA				130		FINCA ALPUJARRA	13321
999-UJUAU-AMERICA FLOR LTDA	QUITAN MORENO				60		AMERICA FLOR LTDA.	055
999-UJUAU-ARAUCARIA NO 3	MENDEZ CASTIBLANCO				0		ARAUCARIA No. 3	3086
999-UJUAU-ARGOVA POZO 1	DIAZ BARRIOS				0		ARGOVA POZO 1	10236
999-UJUAU-BARICHARA LOTE 4	MENDEZ CASTIBLANCO				0		BARICHARA LOTE No 4	0090
999-UJUAU-CANCLON POZO 2	VILLANZAR				64		CANCLON	3005
999-UJUAU-CANTARRAMA	MENDEZ CASTIBLANCO				0		CANTARRAMA	0162
999-UJUAU-CAPISROMA	MENDEZ CASTIBLANCO				60		CAPISROMA	2593
999-UJUAU-CHAMBERI SAN RAFAEL	VILLANZAR				47.9		CHAMBERI - SAN RAFAEL	0246
999-UJUAU-COMUNICACION ESCOLAR V. 07	DIAZ BARRIOS				270		COMUNICACION ESCOLAR V. 07	
999-UJUAU-COLUNSO RESIDENCIAL ANDI	QUITAN MORENO				95		COLUNSO RESIDENCIAL ANDI	3763
999-UJUAU-CORRALES	HERRERA				75		FINCA CORRALES	4684
999-UJUAU-CORINTO	FACHON GOMEZ				85		CORINTO	1163
999-UJUAU-CORRALEJAS	MENDEZ CASTIBLANCO				75	01/10/1984	CORRALEJAS	4684
999-UJUAU-DELTA INDUSTRIAL	MENDEZ CASTIBLANCO				0		LOTE DE DELTA INDUSTRIAL LT 2110	
999-UJUAU-EL BARZAL	HERRERA				42		FINCA EL BARZAL	3984
999-UJUAU-EL CARTUCHO	HERRERA				205		FINCA EL CARTUCHO	7066
999-UJUAU-EL CHAMIZO	FACHON GOMEZ				52		EL CHAMIZO	2270
999-UJUAU-EL DEVIARE	DIAZ BARRIOS				260	23/01/1990	EL DEVIARE	3434
999-UJUAU-EL DIAMANTE	DIAZ BARRIOS				0		EL DIAMANTE	4082

Pozo No.	Investigador	Región	Litología	Origen	Probabilidad	Fecha cens	Profund	Expendicio
999-UUU-U EL GALLINERO	HERRERA					98	FINCA EL GALLINERO	3725
999-UUU-U EL HORNILLO 1	GUTIAN MORENO					51	EL HORNILLO	9702
999-UUU-U EL PORTAL	MARIN ARBOLEDA					50	FINCA EL PORTAL	11778
999-UUU-U EL RECUERDO POZO 1 MEMOC	CAZ BARRIOS					0	EL RECUERDO POZO 1 MEMOC	3502
999-UUU-U EL RECUERDO POZO 2 MEMOC	CAZ BARRIOS					30	EL RECUERDO POZO 2 MEMOC	3502
999-UUU-U EL RECUERDO POZO 3 MEMOC	CAZ BARRIOS					130	EL RECUERDO POZO 3 MEMOC	3502
999-UUU-U EL RETAZO DE SANTA INES PC	CAZ BARRIOS					0	EL RETAZO DE SANTA INES PC	14325
999-UUU-U EL ROCIO	CAZ BARRIOS					0	EL ROCIO	3736
999-UUU-U EL SOCORRO	MEÑEZ CASTELBLANCO					80	EL SOCORRO	10234
999-UUU-U EL TORMENTO	GUTIAN MORENO					240	EL TORMENTO	3089(454)
999-UUU-U FINCA LA MAJADA	PACHON GOMEZ					70	FINCA LA MAJADA	480
999-UUU-U FINCA VILLA MARIA	PACHON GOMEZ					95	FINCA VILLA MARIA	4500
999-UUU-U FLORES BOSOTA 1	MARIN ARBOLEDA					142,3		1481
999-UUU-U FLORES EL ZORRO LTDA	MEÑEZ CASTELBLANCO					0	AUTOPETA MEDELLIN CRUCE	9173
999-UUU-U FLORES MILONGA	MEÑEZ CASTELBLANCO					155	FINCA MANVA	9450
999-UUU-U FRESH	VILLAMAR					100	FRESH	5827
999-UUU-U GARCIO 1	MARIN ARBOLEDA					180	LOTE DESEMBOLGADO DEL P-5791	
999-UUU-U GARCIO 2	MARIN ARBOLEDA					75	LOTE DESEMBOLGADO DEL P-5791	
999-UUU-U GARCIO 3	MARIN ARBOLEDA					56	LOTE DESEMBOLGADO DEL P-5791	
999-UUU-U GARCIO 4	MARIN ARBOLEDA					56	LOTE DESEMBOLGADO DEL P-5791	
999-UUU-U GRANASO LA HUMERE	PACHON GOMEZ					0	FINCA GUCATA	21186
999-UUU-U GRANASO LA VUELTA DEL RIO	PACHON GOMEZ					62	AGRUPACION GRANASO LA VU	5803 (144)
999-UUU-U GRANASO LA VUELTA DEL RIO	PACHON GOMEZ					74	AGRUPACION GRANASO LA VU	5803 (144)
999-UUU-U GUAICATA 1	PACHON GOMEZ					42	GUAICATA	2540
999-UUU-U GUAICATA 2	PACHON GOMEZ					38	GUAICATA	2540
999-UUU-U GUAICATA 3	PACHON GOMEZ					36	GUAICATA	2540
999-UUU-U GUAICATA 4	PACHON GOMEZ					0	GUAICATA	2540
999-UUU-U GUAYMARAL	HERRERA BARRIOS					90	GUAYMARAL LA LAGUNA	341
999-UUU-U HADAS CHAMPUNAN	PACHON GOMEZ					235	HADAS CHAMPUNAN	9629
999-UUU-U HATO CHICO	PACHON GOMEZ					90	HATO CHICO	1126
999-UUU-U HOSTERIA ZAFRA	PACHON GOMEZ					80	HOSTERIA ZAFRA actualment	1324
999-UUU-U JARDINES LA AURORA	PACHON GOMEZ					62	JARDINES LA AURORA	9407
999-UUU-U JOSEF	HERRERA					120	FINCA JOSEF	1127
999-UUU-U LA ARBOLEDA	PACHON GOMEZ					80	LA ARBOLEDA	1036
999-UUU-U LA AZOTEA	HERRERA BARRIOS					0	LA AZOTEA	3648
999-UUU-U LA CARO	HERRERA					76	FINCA LA CARO	18073
999-UUU-U LA CONDORILLA	PACHON GOMEZ					75	LA CONDORILLA	1669
999-UUU-U LA COMEDERA SUBA	CAZ BARRIOS					50	LA COMEDERA SUBA	3771
999-UUU-U LA ESMERALDA	CAZ BARRIOS					200	LA ESMERALDA	2793 (6018)

Pozo No.	Investigador	Región	Litología	Origen	Probabilidad	Fecha cens	Profund	Expendicio
999-UUU-U LA ESPERANZA	VILLAMAR					130	LA ESPERANZA	6246
999-UUU-U LA ESTANCIA DE CHA	CAZ BARRIOS					62	LA ESTANCIA DE CHA	4736
999-UUU-U LA GLORIA I	HERRERA					200	FINCA LA GLORIA	2094
999-UUU-U LA GLORIA II	HERRERA					200	FINCA LA GLORIA	2094
999-UUU-U LA GRUTA POZO 1	CAZ BARRIOS					118	FLORES LAS PALMAS POZO 1	1146 (8214)
999-UUU-U LA GRUTA POZO 2	CAZ BARRIOS					114,6	FLORES LAS PALMAS POZO 2	1146 (8214)
999-UUU-U LA GRUTA POZO 3	CAZ BARRIOS					111	FLORES LAS PALMAS POZO 3	1146 (8214)
999-UUU-U LA GRUTA POZO 4	CAZ BARRIOS					146	FLORES LAS PALMAS POZO 4	1146 (8214)
999-UUU-U LA HEREMIA POZO 1	CAZ BARRIOS					0	LA HEREMIA POZO 1	14325
999-UUU-U LA HEREMIA POZO 2	CAZ BARRIOS					0	LA HEREMIA POZO 2	14325
999-UUU-U LA NOVA ROVEDA	GUTIAN MORENO					0	LA NOVA ROVEDA	3954
999-UUU-U LA NOVA ZDQUE	GUTIAN MORENO					0	LA NOVA - ZDQUE	3954
999-UUU-U LA MIRALLA	GUTIAN MORENO					191	LA MIRALLA	397
999-UUU-U LA PALMADA	CAZ BARRIOS					0	LA PALMADA	9325
999-UUU-U LA PAZ	HERRERA					0	FINCA LA PAZ	2301
999-UUU-U LA POCETA	GUTIAN MORENO					90	LA POCETA	1647
999-UUU-U LA PRIMAVERA Y PELUSA	CAZ BARRIOS					113	LA PRIMAVERA Y PELUSA	1744
999-UUU-U LA PROVIDENCIA	CAZ BARRIOS					70	LA PROVIDENCIA	4795
999-UUU-U LA QUINTA	PACHON GOMEZ					0	LA QUINTA	1724
999-UUU-U LA RINCONADA	PACHON GOMEZ					46	LA RINCONADA	1307
999-UUU-U LA VEDA	GUTIAN MORENO					0	LA VEDA	2495 (8708)
999-UUU-U LAS MANAS	HERRERA					45	FINCA LAS MANAS	2050
999-UUU-U LAS MERCEDES	PACHON GOMEZ					18	LAS MERCEDES	3601
999-UUU-U LOS CERREZOS DE SUBACHOY	CAZ BARRIOS					0	LOS CERREZOS DE SUBACHOY	4625
999-UUU-U LOS PINGOS O ALCABA	CAZ BARRIOS					10	LOS PINGOS O ALCABA	1709
999-UUU-U LOTE NO 46 MADIANA II	HERRERA BARRIOS					93	LOTE No 46 MADIANA II	1098
999-UUU-U MALSAR	HERRERA BARRIOS					80	MALSAR	9323
999-UUU-U MALSAR II	HERRERA BARRIOS					51	COLEGIO LOG ROBLE	9302
999-UUU-U MARGAS EL TAGUE	GUTIAN MORENO					100	MARGAS DEL TAGUE	3171
999-UUU-U MAYAMBE	HERRERA BARRIOS					120	MAYAMBE	5534
999-UUU-U MI NOVA I	CAZ BARRIOS					0	MI NOVA	11050
999-UUU-U MI NOVA II	CAZ BARRIOS					0	DE LA CASA	11050
999-UUU-U MIRABAL PARTE ALTA	PACHON GOMEZ					70	MIRABAL PARTE ALTA	460
999-UUU-U PARQUE DISTRITAL LA FLORIDA	CAZ BARRIOS					300	PARQUE DISTRITAL LA FLORIDA	1430
999-UUU-U PARQUE DISTRITAL LA FLORIDA	CAZ BARRIOS					300	PARQUE LA FLORIDA POZO 2	1430
999-UUU-U PARQUE DISTRITAL LA FLORIDA	CAZ BARRIOS					540	PARQUE LA FLORIDA POZO 3	1430
999-UUU-U PAVOS LA PAZ	GUTIAN MORENO					125	LA PAZ	3089(454)
999-UUU-U PORTACHUELO	PACHON GOMEZ					0	PORTACHUELO	4636
999-UUU-U RINCON DE SAN PEDRO	PACHON GOMEZ					195	RINCON DE SAN PEDRO LOTE	19974
999-UUU-U RINCON DE SAN PEDRO LOTE	GUTIAN MORENO					0	RINCON DE SAN PEDRO	15141
999-UUU-U ROSARIO	GUTIAN MORENO					75	FINCA LA ROSARIO	3147

Pozo No.	Investigador	Registro	Litología	Uso	Profundidad	Fecha uso	Pozos	Expendiente
309-UJUU-ROSEI	HERRERA BARRIOS	<input type="checkbox"/>	<input type="checkbox"/>	<input type="checkbox"/>	80		FINCA LA ESCOLINA	3746
309-UJUU-ROSEI2	HERRERA BARRIOS	<input type="checkbox"/>	<input type="checkbox"/>	<input type="checkbox"/>	40		LA ESCOLINA	3746
309-UJUU-ROSEI3	HERRERA BARRIOS	<input type="checkbox"/>	<input type="checkbox"/>	<input checked="" type="checkbox"/>	66		LA ESCOLINA	3746
309-UJUU-SAGAMASA PARCELA 1	PACHON GOMEZ	<input checked="" type="checkbox"/>	<input type="checkbox"/>	<input type="checkbox"/>	0		SAGAMASA 1 EL BOSQUE PAI	1285
309-UJUU-SAN ANTONIO	DAZ BARRIOS	<input type="checkbox"/>	<input type="checkbox"/>	<input checked="" type="checkbox"/>	82		SAN ANTONIO	5200
309-UJUU-SAN GREGORIO	SUITAN MORENO	<input type="checkbox"/>	<input type="checkbox"/>	<input type="checkbox"/>	80		SAN GREGORIO	3387
309-UJUU-SAN IGNACIO	VILLANAR	<input type="checkbox"/>	<input type="checkbox"/>	<input checked="" type="checkbox"/>	90	30/05/1987	SAN IGNACIO	10118
309-UJUU-SAN LUIS	HERRERA BARRIOS	<input type="checkbox"/>	<input checked="" type="checkbox"/>	<input type="checkbox"/>	182	01/01/1982		8034
309-UJUU-SANTA CECILIA	MARIN ARDULEDA	<input type="checkbox"/>	<input type="checkbox"/>	<input type="checkbox"/>	240	01/01/1975	SANTA CECILIA	3974
309-UJUU-SANTA ISABEL POZO 1	DAZ BARRIOS	<input type="checkbox"/>	<input type="checkbox"/>	<input type="checkbox"/>	0		SANTA ISABEL, EMBALSE	1274
309-UJUU-SANTA ISABEL POZO 2	DAZ BARRIOS	<input type="checkbox"/>	<input type="checkbox"/>	<input type="checkbox"/>	280		SANTA ISABEL, POZO 2	1274
309-UJUU-SANTA LUCIA	DAZ BARRIOS	<input type="checkbox"/>	<input checked="" type="checkbox"/>	<input checked="" type="checkbox"/>	83		SANTA LUCIA	2317
309-UJUU-SANTA TERESA POZO 1	DAZ BARRIOS	<input type="checkbox"/>	<input type="checkbox"/>	<input type="checkbox"/>	280		SANTA TERESA POZO 1	8672
309-UJUU-SANTA TERESA POZO 2	DAZ BARRIOS	<input type="checkbox"/>	<input type="checkbox"/>	<input type="checkbox"/>	260		SANTA TERESA POZO 2	8672
309-UJUU-SANTA TERESA POZO 3	DAZ BARRIOS	<input type="checkbox"/>	<input type="checkbox"/>	<input type="checkbox"/>	280		SANTA TERESA POZO 3	8672
309-UJUU-SUSANA RAMO	PACHON GOMEZ	<input checked="" type="checkbox"/>	<input type="checkbox"/>	<input checked="" type="checkbox"/>	130	13/04/1983	SUSANA	2786
309-UJUU-TOLIMA	HERRERA	<input type="checkbox"/>	<input type="checkbox"/>	<input type="checkbox"/>	0		FINCA TOLIMA	3030
309-UJUU-TROCHAADOR	DAZ BARRIOS	<input type="checkbox"/>	<input type="checkbox"/>	<input type="checkbox"/>	0		FINCA TROCHAADOR	3670
309-UJUU-VILLA OLGA POZO 1	VILLANAR	<input type="checkbox"/>	<input type="checkbox"/>	<input type="checkbox"/>	80		VILLA OLGA	8219
309-UJUU-VILLA OLGA POZO 2	VILLANAR	<input type="checkbox"/>	<input type="checkbox"/>	<input type="checkbox"/>	90		VILLA OLGA	8079
309-UJUU-VOLCOMBO 1	MARIN ARDULEDA	<input checked="" type="checkbox"/>	<input checked="" type="checkbox"/>	<input checked="" type="checkbox"/>	180	28/03/1981	HDA VOLCOMBO	3687
309-UJUU-23007	HERRERA BARRIOS	<input type="checkbox"/>	<input type="checkbox"/>	<input type="checkbox"/>	85		TALITA FRACCION SUAYMARA	2482
309-UJUU-EL DORADO	HERRERA BARRIOS	<input checked="" type="checkbox"/>	<input checked="" type="checkbox"/>	<input checked="" type="checkbox"/>	200		TEOFORERA EL DORADO	3569