

Agência de Cooperação Internacional do Japão (JICA)

**Instituto de Desenvolvimento Agropecuário
do Estado do Amazonas (IDAM)**

**Estudo para Melhoria da Qualidade de Vida
das Populações Rurais
Através da Agricultura
Gestão e Manejo
Racionais dos Recursos Naturais
do Estado do Amazonas
República Federativa do Brasil**

RESUMO

FEVEREIRO 2002

NIPPON KOEI CO., LTD.

AFA
JR
02-09

LISTA DE RELATÓRIO

RESUMO

RELATÓRIO PRINCIPAL

Taxa de Moeda Corrente

US \$ = Dólares Estadais Unidos, R\$ = Real de Brasileiro

US \$ 1.00 = R\$ 2.699 (31 Outubro, 2001)

J¥ = Iene Japonês

US \$ 1.00 = J¥ 122.441 (31 Outubro, 2001)

R\$ 1.00 = J¥ 45.370 (31 Outubro, 2001)

LISTA DE RELATÓRIO

RESUMO

RELATÓRIO PRINCIPAL

Taxa de Moeda Corrente

US \$ = Dólares Estadais Unidos, R\$ = Real de Brasileiro

US \$ 1.00 = R\$ 2.699 (31 Outubro, 2001)

J¥ = Iene Japonês

US \$ 1.00 = J¥ 122.441 (31 Outubro, 2001)

R\$ 1.00 = J¥ 45.370 (31 Outubro, 2001)

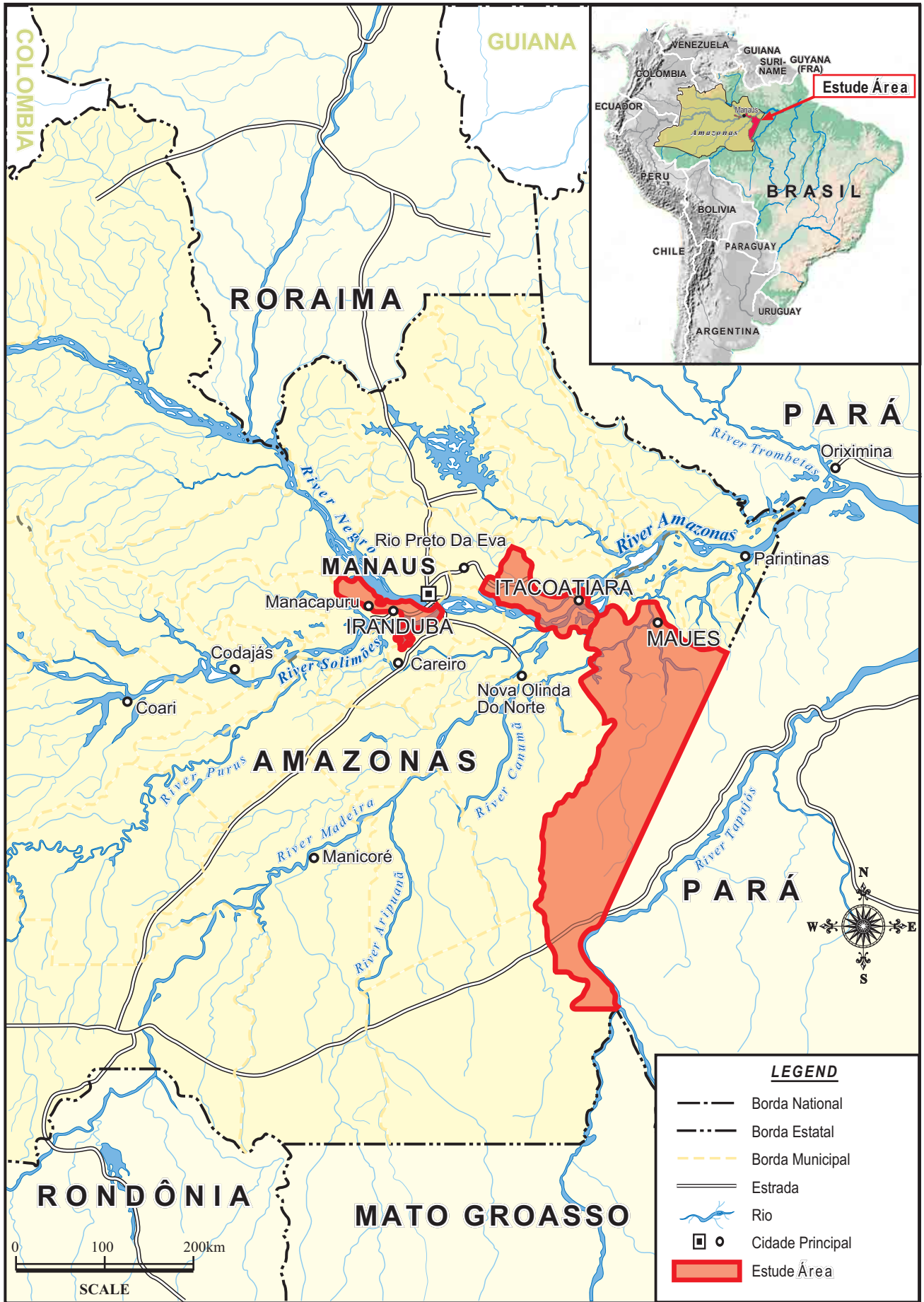

MAPA DE LOCAL DA ÁREA DE ESTUDO

**ESTUDO PARA MELHORIA DA QUALIDADE DE VIDA
DAS PUPULAÇÕES RURAIS
ATRAVÉS DA AGRICULTURA, GESTÃO
E MANEJO RACIONAIS DOS RECURSOS NATURAIS
DO
ESTADO DO AMAZONAS,
REPÚBLICA FEDERATIVA DO BRASIL**

RESUMO

Índice

1	Autoridade	S - 1
2	Sócio-Economia Regional e Natcional	S - 1
2.1	Situação Socioeconômica no Brasil e no Estado do Amazonas	S - 1
2.2	Realidade Socioeconômica na Área de Estudo.....	S - 1
2.3	Abordagens Participativas	S - 2
2.3.1	Resumo da Pesquisa na Zona Rural.....	S - 2
2.4	Sociedade Rural	S - 2
2.4.1	Realidade da Sociedade Rural	S - 2
2.4.2	Associações dos Produtores	S - 3
2.4.3	Economia dos Produtores.....	S - 3
2.5	Programa de Governo para Apoio Financeiro	S - 6
2.6	Programa de Desenvolvimento	S - 6
3	Condições Naturais	S - 6
3.1	Características Territoriais	S - 6
3.2	Pedologia e Agricultura	S - 7
3.3	Aspectos Ambientais	S - 7
3.3.1	Ecologia, Fauna e Flora	S - 7
3.3.2	Parque Nacional e Área de Reserva.....	S - 7
3.3.3	Desmatamento	S - 7
3.3.4	Povos Indígenas	S - 7
4	Órgãos Ambientais e Código Ambiental.....	S - 7
4.1	Procedimentos do AAI.	S - 7
4.2	Sistema de Licenciamento Ambiental	S - 7
4.3	Programa e Projetos Relevantes.....	S - 8
4.3.1	Subprograma do PPG7.....	S - 8

4.3.2	Projeto de Gestão Ambiental Integrada - PGAI	S - 8
5	Condições Atuais do Guaraná	S - 8
5.1	Produção	S - 8
5.2	Beneficiamento e Distribuição.....	S - 8
5.3	A Espera de Solução para o Desenvolvimento do Guaraná	S - 9
6	Condições Atuais das Frutas Tropicais	S - 9
6.1	Produção	S - 9
6.2	Beneficiamento e Distribuição.....	S - 10
6.3	Problemas a serem Resolvidos para o Desenvolvimento das Frutas Tropicais.	S - 10
7	Condições Atuais das Hortaliças	S - 10
7.1	Produção	S - 10
7.2	Beneficiamento e Distribuição.....	S - 11
7.3	Problemas a Serem Resolvidos para o Desenvolvimento da Produção de Hortaliças.....	S - 11
8	Condições Atuais da Pesca e Piscicultura	S - 12
8.1	Pesca	S - 12
8.2	Piscicultura.....	S - 12
8.3	Problemas a Resolver para o Desenvolvimento da Pesca e Piscicultura.....	S - 12
8.4	Espécies a serem Estudadas no Setor de Piscicultura	S - 13
9	Comercialização	S - 13
9.1	Comercialização do Guaraná	S - 13
9.2	Comercialização de Hortaliças	S - 14
9.3	Comercialização das Frutas Tropicais.....	S - 16
9.4	Análise Mercadológica por Produto.....	S - 16
10	Competência e Atividades do Órgão de Apoio (IDAM).....	S - 17
11	Abordagem Lógica e Observações Analíticas.....	S - 18
12	Análise Objetiva	S - 18
13	Abordagem do Projeto e Estratégia Básica para Planejamento.....	S - 19
14	Identificação dos Beneficiários	S - 20

15	Formato da Matriz do Projeto.....	S - 21
16	Plano para Implantação do Projeto	S - 23
16.1	Planejamento do Projeto	S - 23
16.2	Desenvolvimento das Capacidades no Órgão de Implementação (IDAM).....	S - 23
16.3	Organização de Produtores	S - 25
16.4	Guaraná.....	S - 27
16.5	Vegetais.....	S - 29
16.5.1	Direcionamentos e Objetivos Periódicos do Plano de Desenvolvimento de Melhoria do Cultivo Vegetal.....	S - 29
16.5.2	Estratégia e Programas para Melhorar o Cultivo de Vegetais	S - 29
16.6	Frutas Tropicais.....	S - 32
16.6.1	Plano Básico	S - 32
16.6.2	Plano de Implantação	S - 32
16.7	Piscicultura.....	S - 33
16.8	Processamento, Distribuição e Comercialização	S - 35
16.8.1	Visão Geral do Plano	S - 35
16.9	Meio Ambiente.....	S - 39
16.10	Custo do Projeto.....	S - 40
17	Geral.....	S - 41
18	Beneficiários.....	S - 42
19	Recomendações	S - 42

Taxa de Moeda Corrente

US \$ = Dólares Estadais Unidos, R\$ = Real de Brasileiro

US \$ 1.00 = R\$ 2.699 (31 Outubro, 2001)

J¥ = Iene Japonês

US \$ 1.00 = J¥ 122.441 (31 Outubro, 2001)

R\$ 1.00 = J¥ 45.370 (31 Outubro, 2001)