(単位：千円)

事項及び科目	前年度予算額	平成13年度予算額	対前年度比較増△減額	積算基礎

（2）外部機関による評価

翻訳料 (課)	印刷製本費 (課)	作成諸費 (課)	単価計	件数	合計
(西・仏語) 3,000× 50枚 × 1/5 ×1.05 =31,500	4,000× 1.05× 100部 = 420,000	50,000× 1.05 =52,500	円 504,000	(2) 3	1,512 (1,008)

（3）評価手法等拡充強化費

原稿料	翻訳料	印刷製本費 (課)	作成諸費 (課)	会議費 (課)	単価計	件数	合計
2,200× 80枚 =176,000	(西・仏語) 3,000× 30枚 × 1/5 =18,000	4,000× 1.05× 50部 = 210,000	50,000× 1.05 =52,500	550× 1.05× 15人 ×1回 =8,663	円 465,163	2	930 (930)

1／5は西・仏語圏への調査の割合

計 （1）～（3） 42,717

5．国内旅費 (課)

区分	積算内訳	件数	合計
案件別終了時評価調査	※ 円 54,400円× 4人× 3回 ×1/5= 130,560	68	8,878
事後評価調査	※ 54,400円× 5人× 3回 ×1/5= 163,200	14	2,285
セミナー開催型事後評価調査	※ 54,400円× 5人× 3回 ×1/5= 163,200	3	490
計		85	11,653 (11,653)

1／5は地方在住率

※ 国内旅費内訳（広島基準2等級1泊2日）

（18,050円＋ 2,600円）× 2 ＋ 13,100円 =54,400 円

(単位：千円)

事項及び科目	前年度予算額	平成13年度予算額	対前年度比較増△減額	積算基礎

6．在外事務所による事後評価調査 ㋕

国内旅費	車輌借上費	資機材購入費	現地報告書作成費	ローカル・コンサルタント活用費	小計	外貨交換手数料(1%)	単価計(105) 107/163	件数	合計
(2,900× 4日＋ 8,800× 3泊) ×3回 =114,000	16,000× 20日 ×1台 =320,000	2,000× 20種 =40,000	1,700× 100枚 =170,000	(502,000) 460,000 * ×2人月 (1,566,240) ×1.56 =1,435,200	(2,210,240) 2,079,200	(22,102) 20,792	円 (1,438,012) 1,378,522	13	17,921 (18,694)

* 技術員単価

7．在外事務所による終了時評価調査 ㋕

国内旅費	車輌借上費	資機材購入費	現地報告書作成費	ローカル・コンサルタント活用費	小計	外貨交換手数料(1%)	単価計(105) 107/163	件数	合計
(2,900× 4日＋ 8,800× 3泊) ×1回 =38,000	16,000× 10日 ×1台 =160,000	2,000× 20種 =40,000	1,700× 50枚 =85,000	(502,000) 460,000 * ×1人月 (783,120) ×1.56 =717,600	(1,106,120) 1,040,600	(11,061) 10,406	円 (719,656) 689,924	23	15,868 (16,552)

* 技術員単価

8.現地セミナー開催費

（1）セミナー開催費 ㋕

会場借料	車輌等借上費	通信連絡費	通訳等備上費	機材等返送費	資機材購入費	会議費	小計	外貨交換手数料(1%)	単価計(105) 107/163	件数	合計
62,840× 5日 =314,200	16,000× 5日 ×1台 =80,000	250× 30語 ×1回 =7,500	15,000× 5日 ×1人 =75,000	3,500× 10kg =35,000	2,000× 10種 =20,000	2,500× 30人× 1回 =75,000	606,700	6,067	円 (394,727) 402,246	3	1,207 (1,184)

（2）資料作成費

原稿料	印刷製本費 ㋕	パネルスライド作成費 ㋕	資料作成諸費 ㋕	小計	件数	合計
2,200× 50枚 =110,000	4,000× 100部 ×1.05 =420,000	30,000× 10点 ×1.05 =315,000	50,000× ×1.05 =52,500	897,500	3	2,693 (2,693)

小計 （1）～（2） 3,900 (3,877)

(単位：千円)

事項及び科目	前年度予算額	平成13年度予算額	対前年度比較増△減額	積算基礎

9.事後現況調査 ㊙

（1）ローカルコンサルタント活用費（先進国事務所）

航空賃	日当・宿泊料	車輌借上費	資機材購入費	現地報告書作成費	ﾛｰｶﾙ・ｺﾝｻﾙﾀﾝﾄ活用費	単価計(105)×107/163	件数	合計
(ｶｻﾌﾞﾗﾝｶｰﾊﾞﾘ) (176,366) 165,608	(2,900× 35日 +8,800× 34泊) ×1回 =400,700	16,000× 33日 ×1台 =528,000	2,000× 20種 =40,000	1,700× 100枚 =170,000	(922,000) 886,000 ×2.6人月 (3,739,632) ×1.56 =3,593,616	円 (3,256,094) 3,215,202	9	28,937 (29,305)

（2）ローカルコンサルタント活用費（途上国事務所兼輌国有）

航空賃	日当・宿泊料	車輌借上費	資機材購入費	現地報告書作成費	ﾛｰｶﾙ・ｺﾝｻﾙﾀﾝﾄ活用費	単価計(105)×107/163	件数	合計
(ｺﾛﾝﾎﾞｰﾏﾚ) (32,926) 31,296	(2,900× 25日 +8,800× 21泊) ×1回 =257,300	16,000× 33日 ×1台 =528,000	2,000× 20種 =40,000	1,700× 100枚 =170,000	(502,000) 460,000 ×2.6人月 (2,036,112) ×1.56 =1,865,760	円 (1,973,960) 1,898,663	2	3,797 (3,948)

（3）ローカルコンサルタント活用費（途上国事務所）

国内旅費	車輌借上費	資機材購入費	現地報告書作成費	ﾛｰｶﾙ・ｺﾝｻﾙﾀﾝﾄ活用費	単価計(105)×107/163	件数	合計
(2,900× 17日 +8,800× 13泊) =163,700	16,000× 33日 ×1台 =528,000	2,000× 20種 =40,000	1,700× 100枚 =170,000	(502,000) 460,000 ×2.6人月 (2,036,112) ×1.56 =1,865,760	円 (1,892,456) 1,816,676	49	89,017 (92,730)

計 （1）～（3） 121,751 (125,983)

10.現地NGO等による草の根モニタリング ㊙

航空賃	日当・宿泊料	現地NGO有識者謝金	現地報告書作成費	ﾛｰｶﾙ・ｺﾝｻﾙﾀﾝﾄ活用費	単価計(105)×107/163	件数	合計
(ｼﾞｬｶﾙﾀｰｳｼﾞｭﾝﾊﾟﾝﾀﾞﾝ) (632) 652ドル× 163 × 1人× 20回 (2,060,320) =2,125,520	(2,900× 4日 +8,800× 3泊) ×20回 =760,000	2,000ドル ×10/30月 ×163 ×40人 =4,346,667	1,700× 200枚 =340,000	(502,000) 460,000 ×2人月 (1,566,240) ×1.56 =1,435,200	円 (5,844,717) 5,912,824	2	11,826 (11,689)

計 1 ～ 10 594,367 (586,441)

(単位：千円)

事項及び科目	前年度予算額	平成13年度予算額	対前年度比較増△減額	積算基礎
(目) 所属先補填経費	(18,553) 18,553	18,553	0	全額 ☆ 1．給与補填経費 567,970円× 128.1人月× 25/100 =18,189 (18,189) 2．諸経費補填経費 567,970円× 40/100 × 128.1人月× 25/100 × 5/100 =364 (364) 計 1～2 18,553 (18,553)
(目) 技術費	(250,298) 294,468	300,818	6,350	(14,022) (内 消費税 14,325) 1.案件別終了時評価、事後評価、セミナー開催型事後評価 (課) (922,000) ※ (620,000) ※ ((技A) 886,000円 ×40/100 + (技C) 552,000 ×60/100) × 1.05 × (49.4 + 51.0) ×2.94 =212,491 (229,600) ※ 技師 (A) と技師 (C) の割合 4：6 2.外部機関による評価 (課) (880,800) 859,600円 (主任0.4 + 技B0.6) × 1.05 (6.0) (12.0) × (9.0 + 18.0) ×3.08 =75,059 (51,273) 3.評価手法等拡充強化費 (課) (880,800) 859,600円 (主任0.4 + 技B0.6) × (3.0 + 2.0) ×2.94 × 1.05 =13,268 (13,595) 計 1～3 300,818 (294,468)

(単位：千円)

事項及び科目	前年度予算額	平成13年度予算額	対前年度比較増△減額	積算基礎
3．調査研究に必要な経費	(352,858) 403,291	400,125	△3,166	
(1) 調査研究経費	(352,858) 403,291	400,125	△3,166	
(目) 調査研究費	(187,975) 209,797	212,198	2,401	(内 消費税 2,489)

区分	件数	1件当り人数 計	1件当り人数 直営分	1件当り人数 コンサル分	現地派遣 派遣日数	現地派遣 派遣人月 計	現地派遣 派遣人月 直営分	現地派遣 派遣人月 コンサル分	国内作業 コンサル分 日数	国内作業 コンサル分 人月
	件	人	人	人	日	M/M	M/M	M/M	日	M/M
個別課題調査研究	8	1	0	1	—	—	—	—	30	8
援助手法調査研究	8	2	1	1	15	8.0	4.0	4.0	105	28
事業戦略調査研究	6	6	5	1	15	18.0	15.0	3.0	165	33
国際協力等調査	6	2	2	—	15	6.0	6.0	—	—	—
計	28	—	—	—	—	32	25	7	—	69

1．調査旅費

区分	等級	期間	航空賃	支度料	日当・宿泊料	旅行雑費	国内旅費 (現地)	小計	人数	単価計	件数	合計
		日	*				※			円		
援助手法	2	15	(525,872) 548,684	70,070	4,500 × 15日 +13,500× 14泊 = 256,500	5,000	13,500	(870,942) 893,754	2	(1,741,884) 1,787,508	8	14,300 (13,935)
事業戦略	2	15	* (525,872) 548,684	70,070	4,500 × 15日 +13,500× 14泊 = 256,500	5,000	※ 13,500	(870,942) 893,754	6	(5,225,652) 5,362,524	6	32,175 (31,354)
国際協力等調査	2	15	* (525,872) 548,684	70,070	4,500 × 15日 +13,500× 14泊 = 256,500	5,000	※ 13,500	(870,942) 893,754	2	(1,741,884) 1,787,508	6	10,725 (10,451)
合計											20	57,200 (55,740)

※ 国内旅費内訳（広島基準２等級１泊１日）
鉄道賃　日当　宿泊料　地方在住者率
(18,050円 + 2,600円+ 13,100円) ×2×1/5= 13,500円

(単位：千円)

事項及び科目	前年度予算額	平成13年度予算額	対前年度比較増△減額	積算基礎

2．現地調査費 ㊀ (援助手法＋事業戦略＋国際協力等調査)

通訳傭上費	車輛等借上費	通信連絡費	資機材購入費	会議費	小計	外貨交換手数料(1%)	単価計 (105) × 107/163	件数	合計
15,000× 10日 ×1人 =150,000	16,000× 13日 ×1台 =208,000	370× 10語 ×5回 =18,500	2,000× 20種 =40,000	2,500× 15人× 2回 =75,000	491,500	4,915	円 (319,777) 325,868	20	6,517 (6,396)

3．報告書作成費

原稿料	翻訳料	印刷製本費 ㊀	作成諸費 ㊀	会議費 ㊀	単価計	件数	合計
2,200× 60枚 = 132,000	西・仏語 3,000× 30枚 ×1/5 = 18,000	4,000× 50部 ×1.05 = 210,000	50,000× 1.05 = 52,500	550 ×15人 ×2回 ×1.05 =17,325	円 429,825	22	9,456 (9,457)

1／5は西・仏語圏への調査の割合

4．委員会開催経費

(1) 国内旅費 ㊀ (広島基準 2等級 1泊2日)

交通費 (往復)	日当	宿泊料	小計	人数	地方率	回数	単価計	件数	合計
18,050 ×2 =36,100	2,600× 2日 =5,200	13,100× 1泊 =13,100	54,400	7人	1/3	3回	円 380,800	6件	2,285 (2,285)

(2) 委員会開催経費

委員謝金 ☆	資料作成費 ㊀	会議費 ㊀	単価計	件数	合計
14,000× 3時間 ×5人 ×3回 =630,000	(40× 25部 ×50枚 ×1.05 ×3回) + (1,400× 2人 ×50枚 ×1.05 ×3回 ×1/3) =304,500	550× 25人 ×1.05 ×3回 =43,313	円 977,813	6件	5,867 (5,867)

計 (1)～(2) 8,152 (8,152)

(単位：千円)

事項及び科目	前年度予算額	平成13年度予算額	対前年度比較増△減額	積算基礎

5．セミナー開催経費

（1） 国内旅費 (課) （広島基準 2等級 1泊2日）

交通費 （往復）	日当	宿泊料	小計	人数	単価計	件数	合計
18,050 ×2 =36,100	2,600× 2日 =5,200	13,100× 1泊 =13,100	54,400	10人	円 544,000	6件	3,264 (3,264)

（2）委員会開催経費

謝金 ☆	資料作成費 (課)	会議費 (課)	単価計	件数	合計
14,000× 3時間 ×17人 =714,000	40 × 100部 ×50枚 ×1.05 =210,000	550× 100人 ×1.05 =57,750	円 981,750	6件	5,891 (5,891)

計 （1）～（2） 9,155 (9,155)

6．国内調査研究費

（1） 国内旅費 (課) （広島基準 2等級 2泊3日）

交通費 （往復）	日当	宿泊料	小計	人数	回数	単価計	件数	合計
18,050 ×2 =36,100	2,600× 3日 =7,800	13,100× 2泊 =26,200	70,100	2人	2回	円 280,400	22件	6,169 (6,169)

（2） 国内調査研究経費

研究謝金 ☆	原稿謝金 ☆	翻訳謝金 ☆	通信連絡交通費（往復）(課)	通信連絡郵便費 (課)	会議費 (課)	単価計	件数	合計
14,000 ×4人 ×2回 =112,000	2,200 ×100枚 =220,000	3,000 ×100枚 =300,000	570 × 10人 ×5回 ×2 =57,000	350 × 20回 ×1.05 =7,350	550× 25人 ×1.05 =14,438	円 710,788	22件	15,637 (15,637)

計 （1）～（2） 21,806 (21,806)

(単位：千円)

事項及び科目	前年度予算額	平成13年度予算額	対前年度比較増△減額	積算基礎

7．技術移転国際会議

（1）招聘諸費 ☆

航空賃	滞在費 (課)	鉄道賃 (課)	雑費 (課)	小計	人数	計
* (525,872) 548,684	20,000 ×1.05 ×8日 =168,000	49,960	1,000 ×1.05 ×8日 =8,400	(752,232) 775,044	12人	円 9,300,528 (9,026,784)

（2）保険料 ☆

8,310円 ×12人 =99,720 (99,720)

（3）開催諸費

諸謝金 ☆	参加旅費 (課)	庁費 (課)	計
4,749,000	{ 36,100 ×2 + 3,000 × (5日 + 3日) + 13,300× (4日 + 2日) } × 3人 =528,000	4,447,000 ×1.05 =4,669,350	円 9,946,350 (9,946,350)

（4）関連機関視察交流費

国内旅費 (課)	庁費 (課)	計
(36,100 + 2,600 × 2日 + 11,800) × 5人 =265,500	310,000 ×1.05 =325,500	円 591,000 (591,000)

計 （1）～（4） (19,663,854) =19,937,598 円

(19,663,854)
19,937,598円 ×3件 = 59,813 (58,992)

(単位：千円)

事項及び科目	前年度予算額	平成13年度予算額	対前年度比較増△減額	積算基礎
				8．研究経費 （1）若手研究員 研究支援費　354,000円×　12ヵ月×　6人　=25,488　(25,488) （2）客員研究員 （ア）　研究費　1,200,000円×　10人　=12,000　(12,000) （イ）　旅費　(課)　(広島基準　2等級　1泊2日)

交通費　(往復)	日当	宿泊料	小計	人数	回数	合計
18,050　×2 =36,100	2,600×　2日 =5,200	13,100×　1泊 =13,100	円 54,400	2人	24回	2,611　(2,611)

地方在住者率　10名×1／5＝2

計　（ア）～（イ）　14,611　(14,611)
計　（1）～（2）　40,099　(40,099)
計　1～8　212,198　(209,797)

(単位：千円)

事項及び科目	前年度予算額	平成13年度予算額	対前年度比較増△減額	積算基礎
(目) 所属先補填経費	(2,752) 2,752	2,752	0	全額☆ 1.給与補填経費 567,970円× 19.0人月× 25/100 =2,698 (2,698) 2.諸経費補填経費 567,970円× 40/100 × 19.0人月× 25/100× 5/100 =54 (54) 計 1～2 2,752 (2,752)
(目) 技術費	(162,131) 190,742	185,175	△5,567	(内 消費税 (9,083) 8,818) ㊒ 1.個別課題、援助手法 (技B) (752,000) 726,000円 × 1.05 × (8＋32) 人月 ×2.94 =89,646 (92,857) 2.事業戦略 (880,800) (主任0.4＋技B 0.6) 859,600円 × 1.05 ×36 人月 ×2.94 =95,529 (97,885) 小計 1～2 =185,175 (190,742)

(単位：千円)

事項及び科目	前年度予算額	平成13年度予算額	対前年度比較増△減額	積算基礎
4.プロジェクト事業促進に必要な経費	(323,078) 347,733	393,688	45,955	
(1) 情報管理経費	(173,068) 199,737	101,606	△98,131	
(目) 実施計画諸費	(109,800) 126,386	53,789	△72,597	(　6,018) (内 消費税　2,561)

1.情報データベース整備費

(1) プログラム経費　(24)
220円×　1,000ステップ　×1.05　×7機能　=1,617　(5,544)

(2) 情報データベース更新費　(502,000)　(10)
☆ア. 整理加工　(技術員) 460,000円　×7人　×12月　×1.05 ×1／4　=10,143　(15,813)
(100,000)
イ. 入力　1,000円×　40,000枚　×1.05　=42,000　(105,000)

小計 ア～イ　52,143　(120,813)

(3) 会議費
550円　×1.05　×10人　×5回　=29　(29)

計 (1)～(3)　53,789　(126,386)

(単位：千円)

事項及び科目	前年度予算額	平成13年度予算額	対前年度比較増△減額	積算基礎
(目) 調査諸費	(47,000) 54,212	30,777	△23,435	

区分	件数	1件当り人数			現地調査			国内作業	
						派遣人月		コンサル分	
	件	計 人	直営分 人	コンサル分 人	派遣日数 日	直営分 M/M	コンサル分 M/M	日数 日	人月 M/M
現地情報収集費	(17) 10	4	0	4	30	—	(68.0) ※ 40.0	—	—
本邦情報整理・加工費	1	2	0	2	—	—	—	150	10.0

※ ローカル・コンサルタント

1. 現地情報収集費 ㋐

国内旅費	車輌借上費	資機材購入費	現地報告書作成費	ローカル・コンサルタント活用費	小計	単価計 (105) 107/163	件数	合計
(2,900× 4日+ 8,800× 3泊) ×6回 =228,000	16,000× 20日 ×3台 =960,000	2,000× 60種 =120,000	1,700× 300枚 =510,000	(502,000) 460,000 * ×4人月 (3,132,480) ×1.56 =2,870,400	(4,950,480) 4,688,400	円 (3,188,960) 3,077,661	(17) 10	30,777 (54,212)

* 技術員単価

(目) 技術費	(16,268) 19,139	17,040	△2,099	(内 消費税 (911) 811)

本邦情報整理加工費 ㋑

(技C) (620,000) 552,000円 × 1.05 × 10.0人月× 2.94 =17,040 (19,139)

(単位：千円)

事項及び科目	前年度予算額	平成13年度予算額	対前年度比較増△減額	積算基礎
(2) 事業実施経費	(150,010) 147,996	150,815	2,819	1.在外専門調整員 ㊀ ☆
(目) 現地業務費	(150,010) 147,996	150,815	2,819	2,000ドル× 13人月 × 53人× (105) 107 =147,446 (144,690) 2.在外専門調整員旅費 ㊀ ※ (110,216) 112,315円× 6回× 5人 =3,369 (3,306) ※積算内訳 (105) 80,236円× 107/108 + (3,800 × 4日 +11,600 ×3泊) (105) (110,216) × 107/163 =112,315 計 1～2 =150,815 (147,996)

(単位：千円)

事項及び科目	前年度予算額	平成13年度予算額	対前年度比較増△減額	積算基礎
(3) 在外技術支援ネットワーク経費				
(目) 実施計画諸費	0	141,267	141,267	(内 消費税 5,118)

1．支援ネットワーク経費 (計)

19,084 千円 × 5 件 = 95,420 (0)

(単価内訳)

(1) セクター・イシュー支援ユニット設置経費

(技C) 552,000 円 × 12 ヶ月× 1 05 = 6,955 (0)

(2) セクター・イシュー知識ベース構築費

(技C) 552,000 円 × 2 人月× 1.05 × 2.94 = 3,408 (0)

(3) セクター・イシュー支援委員会及び有識者ネットワーク設置費

ア．セクター・イシュー支援委員会経費

* 780 千円 + 317,080 円 × 12 ヶ月 = 4,585 (0)

イ．適性技術研究費

* 2,809 千円 × 1/2 = 1,405 (0)

ウ．国内セミナー開催費

国内旅費 (諸)	開催経費 (諸)	招聘諸費 ☆	計
* 円 544,000	* 円 981,750	* 円 775,044 ×1人 =775,044	2,301

エ．報告書作成費

* 429,825 × 1 件 = 430 (0)

小計 ア～エ 8,721 (0)

計 (1) ～ (3) 19,084 (0)

(単位：千円)

事項及び科目	前年度予算額	平成13年度予算額	対前年度比較増△減額	積算基礎
				2．セクター・イシュー知識ベースウェッブサイト設置経費 (調)
				（1）情報用機材等整備費
				ア．ハードディスク設置経費
				400,000 円 × 1 台 × 1.05 = 420 (0)
				イ．情報機器レンタル料
				2,092,000 円 × 2 台 × 1.05 = 4,393 (0)
				小計 ア～イ = 4,813 (0)
				（2）知識ベースシステム構築費
				{((主任技師) 1,060,000 ×5人月) + ((技A) 886,000 ×18人月) + ((技B) 726,000 ×22人月} ×1 05 = 39,081 (0)
				（3）知識ベース入力費
				1,200 円 × 310 頁 × 1.05 × 5 件 = 1,953 (0)
				計 （1）～（3） 45,847 (0)
				総計 1～2 141,267 (0)

(単位：千円)

事項及び科目	前年度予算額	平成13年度予算額	対前年度比較増△減額	積算基礎
5.連携協力に必要な経費	(72,026) 75,163	108,488	33,325	
(1) 調査実施経費	(17,903) 20,888	33,152	12,264	
(目) 調査諸費	(17,048) 20,033	31,762	11,729	(57) (内 消費税 95)

1.援助機関連携推進費

(1) 調査旅費

(A) 個別に連携協議を行う場合

等級	期間(日)	航空賃	支度料	日当・宿泊料	旅行雑費	国内旅費 (課)	単価計	人数	合計
2	15	* 東京ーパリ (755,700) 729,860	70,070	7,200 × 15日 +22,500× 14泊 =423,000	5,000	4,140	円 (1,257,910) 1,232,070	(9) 15	(11,321) 18,481

(B) CG会合等多国間で協議を行う場合

等級	期間(日)	航空賃	支度料	日当・宿泊料	旅行雑費	国内旅費 (課)	単価計	人数	合計
2	7	* 東京ーパリ (755,700) 729,860	35,035	7,200 × 7日 +22,500× 6泊 =185,400	5,000	4,140	円 (985,275) 959,435	(6) 9	(5,912) 8,635

小計 (A) ～ (B) 27,116 (17,233)

(2) 現地調査費 (外)

(A) 個別に連携協議を行う場合

通訳備上費	車輌等借上費	通信連絡費	機材等返送費	資機材購入費	会議費	小計	外貨交換手数料(1%)	単価計 (105) × 107/163	件数	合計
15,000× 5日 ×1人 =75,000	16,000× 10日 ×1台 =160,000	250× 30語 ×2回 =15,000	3,500× 15kg = 52,500	2,000× 30種 = 60,000	2,500× 20人 ×2回 =100,000	462,500	4,625	円 (300,909) 306,640	(9) 15人× 1/3 (3) =5	(903) 1,533

(B) CG会合等多国間で協議を行う場合

通訳備上費	車輌等借上費	通信連絡費	機材等返送費	資機材購入費	会議費	小計	外貨交換手数料(1%)	単価計 (105) × 107/163	人数	合計
15,000× 2日 ×1人 =30,000	16,000× 4日 ×1台 =64,000	250× 30語 ×1回 =7,500	3,500× 7kg = 24,500	2,000× 14種 = 28,000	2,500× 20人 ×1回 =50,000	204,000	2,040	円 (132,725) 135,253	(6) 9人× 1/3 (2) =3	(265) 406

小計 (A) ～ (B) 1,939 (1,168)

(単位：千円)

事項及び科目	前年度予算額	平成13年度予算額	対前年度比較増△減額	積算基礎
				(3) 資機材購送費 (A) 個別に連携協議を行う場合

購入費 (請)	送料	単価計	件数	合計
(資機材) (医薬品) (48,543+ 19,417) ×1.05 =71,358	10,000	円 81,358	(9) 15人×1/3 (3) =5	(244) 407

(B) CG会合等多国間で協議を行う場合

購入費 (請)	送料	単価計	件数	合計
(資機材) (医薬品) (48,543+ 19,417) ×1.05 ×1/2 =35,679	5,000	円 40,679	(6) 9人×1/3 (2) =3	(81) 122

小計 (A) ～ (B) 529 (325)

(4) 報告書作成費
(A) 個別に連携協議を行う場合

原稿料	翻訳料	印刷製本費 (請)	作成諸費 (請)	会議費 (請)	単価計	件数	合計
2,200× 60枚 =132,000	(西・仏語) 3,000× 30枚 ×1/5 =18,000	4,000× 1.05× 50部 = 210,000	50,000× 1.05 =52,500	550× 1.05× 20人 ×2回 =23,100	円 435,600	(3) 5	(1,307) 2,178

計 (1) ～ (4) 31,762 (20,033)

(目) 所属先補填経費	(855) 855	1,390	535	1.援助機関連携推進費 全額 ☆

(1) 給与補填経費

567,970円× (5.9) 9.6人月× 25/100 =1,363 (838)

(2) 諸経費補填経費

567,970円× 40/100 × (5.9) 9.6人月× 25/100× 5/100 =27 (17)

計 (1) ～ (2) 1,390 (855)

(単位：千円)

事項及び科目	前年度予算額	平成13年度予算額	対前年度比較増△減額	積算基礎
(2) 専門家派遣経費	(54,123) 54,275	75,336	21,061	(連携協力調査員) (7)
(目) 派遣諸費	(36,581) 36,656	47,128	10,472	(内 消費税 6)

派遣人数

区分		等級	期間	人数		人月	
長期	帰国	3	6ヵ月	0	(2)	0	(12)
	継続	3	12ヵ月	3	(0)	36	(0)
	新規	3	6ヵ月	2	(3)	12	(18)
計				5	(5)	48	(30)

1.派遣費 ☆

(1) 赴帰任旅費 (*単価のうち国内旅費のみ 国)

区分		* 単価計	人数		合計	
長期	帰国	円 (1,138,652) 1,164,514	0	(2)	0	(2,277)
	新規	(1,651,529) 1,680,918	2	(3)	3,362	(4,955)
合計			2	(5)	3,362	(7,232)

(単位：千円)

事項及び科目	前年度予算額	平成13年度予算額	対前年度比較増△減額	積算基礎
				（2）滞在費 ア．帰国　(457,990) 438,290円×　(12) 0人月×（1+0.175×3/5）　=0　(6,073) イ．継続　(457,990) 438,290円×　(0) 36人月×（1+0.175×3/5）　=17,435　(0) ウ．新規　(457,990) 438,290円×　(18) 12人月×（1+0.175×3/5）　=5,812　(9,109) 小計　ア～ウ　23,247　(9,109) （3）住居手当 (378,900) 380,790円×　(30) 48人月　=18,278　(11,367) （4）語学手当 ア．一般　(457,990) 33,750円×　(30) 48人月×　(15/100) 1/3　=540　(2,061) イ．特殊語学　6,750円×　48人月×1/3　×　1/10　=11　(0) 小計　ア～イ　551　(2,061) （5）子女教育手当 ア．定額分　18,000円×　(30) 48人月×3/5×1/3　=173　(108) イ．加算分　(33,754) 26,266円×　(30) 48人月×3/5×1/3　=252　(203) 小計　ア～イ　425　(311) （6）一時帰国旅費　（国内旅費のみ　㊫　） ＊　(1,020,000) 1,060,000円×　(0) 3人×　1/3　=1,060　(0) 小計　（1）～（6）　46,923　(36,153) 2．子女一時呼寄せ旅費 ｛(525,872) 483,920円×　(1+0.67)×1/2－20,000円｝×(3) 4人×(1) 1/3×2/5　=205　(503) 計　1～2　47,128　(36,656)
（目）現地業務費	(503) 580	945	365	1．一般現地業務費　㊥ 30,000円×　(30) 48人月×　(105) 107/163　=945　(580)
（目）所属先補填経費	(17,039) 17,039	27,263	10,224	全額　☆ 1．給与補填経費 567,970円×　(30) 48人月×100/100　=27,263　(17,039)

(単位：千円)

事項及び科目	前年度予算額	平成13年度予算額	対前年度比較増△減額	積算基礎
6.消防に係る国際協力の推進に関する調査	(3,786) 4,407	4,350	△57	
(1) 調査実施経費	(3,786) 4,407	4,350	△57	
(目) 調査諸費	(3,786) 4,407	4,350	△57	(内 消費税 52)

1.委員謝金 ☆

(9,120円 + 7,570円) × 2人 × 2h × 4回 = 267 (267)

2.委員会出席旅費 (継)

ア 29,700円 × 2人 × 4回 = 238 (238)
イ 3,720円 × 2人 × 4回 = 30 (30)

小計 ア+イ 268 (268)

3.調査旅費

調査地	等級	期間(日)	航空賃	支度料	日当・宿泊料	雑費	人数	小計	件数	合計
デリー	1	6	(429,300) 433,920	39,080	5,000 × 6日 +13,500× 5泊 =97,500	2,000	1	(567,880) 572,500	1	573 (568)
	3	6	(429,300) 433,920	33,015	4,200 × 6日 +11,600× 5泊 =83,200	2,000	1	(547,515) 552,135	1	552 (548)
ニカラグア(パナマ)	1	7	(746,700) 713,550		4,500 × 7日 +13,500× 6泊 =112,500	2,000	1	(861,200) 828,050	1	828 (861)
	3	7	(746,700) 713,550		3,800 × 7日 +11,600× 6泊 =96,200	2,000	1	(844,900) 811,750	1	812 (845)
計										2,765 (2,822)

4.消耗品費 (継)

一式 183 (183)

5.印刷製本費 (継)

委員会会議資料	消防組織法(英文)	消防法(英文)	Fire Defence in Japan	消防白書	合計
12.49 ×1.05 ×50枚 ×8部 × 4回 = 20,983	443 ×1.05 ×200部 = 93,030	1,063.20 ×1.05 ×200部 = 223,272	443 ×1.05 ×200部 = 93,030	443 ×1.05 ×200部 = 93,030	523 (523)

(単位：千円)

事項及び科目	前年度予算額	平成13年度予算額	対前年度比較増△減額	積算基礎

6.通信運搬費 ⑤

国内通話料	海外電話料	委員会開催通知郵送料	調査実施依頼文郵送料	合計
① 660 ×1.05 × 8回 ×1ヵ所 ② 350 ×1.05 × 8回 ×1ヵ所 ③ 120 ×1.05 × 8回 ×4ヵ所 ①+②+③ =12,516	①1,480 ×1.05 × 5回 ×2ヵ所 ×2ヵ国 ②2,760 ×1.05 × 5回 ×2ヵ所 ×2ヵ国 ①+② =89,040	80 ×4人 ×4回 =1,280	① 200 ×1回 ×2ヵ所 ×2ヵ国 ② 320 ×1回 ×2ヵ所 ×2ヵ国 ①+② =2,080	105 (105)

7．会議費 ⑤

300円 × 1.05 ×8人 ×4回 = 10 (10)

8．雑役務費

消防白書翻訳 4,580円× 50 頁 = 229 (229)

計 1～8 4,350 (4,407)

（単位：千円）

事項及び科目	前年度予算額	平成１３年度 予算額	対前年度比較 増△減額	積算基礎
				当初予算額　7年度 (2,537,299) 2,679,457　8年度 (945,823) 932,257　9年度 (928,366) 918,586　10年度 (840,121) 843,002　11年度 (641,556) 702,683
				【(低)低減率対象経費】
(項) 海外移住事業費	(694,800) 733,225	[48,660] 961,463	228,238	(内、消費税 (7,543) 20,825)　(内、自己収入分 (43,066) 48,660)
1．移住事業の啓発業務に必要な経費	(35,597) 40,393	299,231	258,838	
(目) 知識普及費	(35,597) 40,393	299,231	258,838	(内、消費税 (1,511) 13,797)

1．移住情報提供費
「海外移住」発行費 (課)

1,750千円　×1.05　×12回　＝22,050　(22,050)

2．日系有識者等招へい費

（1）招へい旅費　(21日　東京～サン・パウロ基準) ☆

(1,182)
1,206千円　×6人　＝7,236　(7,092)

航空賃	支度料	滞在費 (課)	旅行雑費	傷害保険料	計
(927,400) 955,300円 × 0.88 (816,112) =840.664円	15,000円	315,000円 × 1.05 = 330,750円	10,000円	10,000円	(1,182) 1,206千円

（2）国内旅費　（3等級　5泊6日　東京～広島基準）☆ (課)

｛ 36,100円　＋　(2,600円　×　6　＋　11,800円　×　5) ｝

×6人　×　2 カ所　＝1,328　(1,328)

（3）会議費 (課)

6,000円　×1 05　×12人　×　10 国内機関　＝756　(756)

合計（1）～（3）　9,320　(9,176)

（単位：千円）

事項及び科目	前年度予算額	平成１３年度 予算額	対前年度比較 増△減額	積算基礎
				3．第４２回日系人大会助成 （１）大会開催助成費　（会場借料・会議費・資料作成費）㊫ 5,334千円　×1.05　=5,601　(5,601) （２）海外日系団体連絡旅費　（1等級　30日　東京～ブエノス・アイレス基準） (1,783) 1,762千円　×2人　=3,524　(3,566) 航空賃：(989,100) 967,500円 支度料：78,160円 日当・宿泊：666,000円 旅行雑費：50,000円 計：(1,783) 1,762千円 合計（１）＋（２）　9,125　(9,167) 4．海外移住資料展示施設のための展示制作（２ヶ年計画１年次）（新規）㊫ （１）直接制作費 １）パネルグラフィック イ．世界移住マップD-1-1　中小項目サイン／解説（ﾌﾛｽﾄｱｸﾘﾙ下地ｼﾙｸ印刷3版4色)W450/H450 132千円　×1点　×1.05　=139　(0) ロ．海外移住の歴史D-2-1～D-2-8　中小項目サイン／解説 (ﾌﾛｽﾄｱｸﾘﾙ下地ｼﾙｸ印刷3版4色)W450/H450 132千円　×8点　×1.05　=1,109　(0) ハ．海外移住の歴史D-2-1～D-2-8　中小項目サイン／解説 (ﾌﾛｽﾄｱｸﾘﾙ下地ｼﾙｸ印刷2版3色)W300/H300 77千円　×84点　×1.05　=6,791　(0) ニ．移住の背景E-1　大項目サイン（ﾌﾛｽﾄｱｸﾘﾙ下地ｼﾙｸ印刷2版3色)W900/H600 330千円　×1点　×1.05　=347　(0) ホ．移住の道のりE-2　大項目サイン（ﾌﾛｽﾄｱｸﾘﾙ下地ｼﾙｸ印刷2版3色)W900/H600 330千円　×1点　×1.05　=347　(0)

(単位：千円)

事項及び科目	前年度予算額	平成１３年度 予算額	対前年度比較 増△減額	積算基礎
				へ．移住者の生活E-4　大項目サイン（ﾌﾛｽﾄｱｸﾘﾙ下地ｼﾙｸ印刷2版3色)W900/H600 330千円　×1点　×1.05　=347　(0) ト．文化のｱｲﾃﾞﾝﾃｨﾃｨE-5　大項目サイン（ﾌﾛｽﾄｱｸﾘﾙ下地ｼﾙｸ印刷2版3色)W900/H600 330千円　×1点　×1.05　=347　(0) チ．日系人の新たなｱｲﾃﾞﾝﾃｨﾃｨE-6　大項目サイン（ﾌﾛｽﾄｱｸﾘﾙ下地ｼﾙｸ印刷2版3色)W900/H600 330千円　×1点　×1.05　=347　(0) リ．展示室共通　個別グラフィック（ｱｸﾘﾙ下地ﾃﾞｼﾞﾀﾙ出力ｼｰﾄﾗﾐﾈｰﾄ処理)W150/H150 9千円　×68点　×1.05　=643　(0) ヌ．展示室共通　個別グラフィック（ｱｸﾘﾙ下地ﾃﾞｼﾞﾀﾙ出力ｼｰﾄﾗﾐﾈｰﾄ処理)W150/H300 18千円　×2点　×1.05　=38　(0) ル．展示室共通　個別グラフィック（ｱｸﾘﾙ下地ﾃﾞｼﾞﾀﾙ出力ｼｰﾄﾗﾐﾈｰﾄ処理)W300/H150 18千円　×3点　×1.05　=57　(0) ヲ．展示室共通　個別グラフィック（ｱｸﾘﾙ下地ﾃﾞｼﾞﾀﾙ出力ｼｰﾄﾗﾐﾈｰﾄ処理)W300/H300 37千円　×316点　×1.05　=12,277　(0) ワ．展示室共通　個別グラフィック（ｱｸﾘﾙ下地ﾃﾞｼﾞﾀﾙ出力ｼｰﾄﾗﾐﾈｰﾄ処理)W300/H450 55千円　×6点　×1.05　=347　(0) カ．展示室共通　個別グラフィック（ｱｸﾘﾙ下地ﾃﾞｼﾞﾀﾙ出力ｼｰﾄﾗﾐﾈｰﾄ処理)W300/H600 74千円　×14点　×1.05　=1,088　(0) ヨ．展示室共通　個別グラフィック（ｱｸﾘﾙ下地ﾃﾞｼﾞﾀﾙ出力ｼｰﾄﾗﾐﾈｰﾄ処理)W450/H150 28千円　×1点　×1.05　=29　(0) タ．展示室共通　個別グラフィック（ｱｸﾘﾙ下地ﾃﾞｼﾞﾀﾙ出力ｼｰﾄﾗﾐﾈｰﾄ処理)W450/H300 55千円　×3点　×1.05　=173　(0) レ．展示室共通　個別グラフィック（ｱｸﾘﾙ下地ﾃﾞｼﾞﾀﾙ出力ｼｰﾄﾗﾐﾈｰﾄ処理)W450/H450 74千円　×3点　×1.05　=233　(0) ソ．展示室共通　個別グラフィック（ｱｸﾘﾙ下地ﾃﾞｼﾞﾀﾙ出力ｼｰﾄﾗﾐﾈｰﾄ処理)W450/H600 110千円　×8点　×1.05　=924　(0)

(単位：千円)

事項及び科目	前年度予算額	平成１３年度 予　算　額	対前年度比較 増△減額	積　算　基　礎
				ツ．展示室共通　個別グラフィック（ｱｸﾘﾙ下地ﾃﾞｼﾞﾀﾙ出力ｼｰﾄﾗﾐﾈｰﾄ処理)W450/H750 137千円　×1点　×1.05　=144　(0) ネ．展示室共通　個別グラフィック（ｱｸﾘﾙ下地ﾃﾞｼﾞﾀﾙ出力ｼｰﾄﾗﾐﾈｰﾄ処理)W600/H150 37千円　×3点　×1.05　=117　(0) ナ．展示室共通　個別グラフィック（ｱｸﾘﾙ下地ﾃﾞｼﾞﾀﾙ出力ｼｰﾄﾗﾐﾈｰﾄ処理)W600/H300 74千円　×7点　×1.05　=544　(0) ラ．展示室共通　個別グラフィック（ｱｸﾘﾙ下地ﾃﾞｼﾞﾀﾙ出力ｼｰﾄﾗﾐﾈｰﾄ処理)W600/H600 147千円　×39点　×1.05　=6,020　(0) ン．展示室共通　個別グラフィック（ｱｸﾘﾙ下地ﾃﾞｼﾞﾀﾙ出力ｼｰﾄﾗﾐﾈｰﾄ処理)W600/H750 183千円　×2点　×1.05　=384　(0) ウ．展示室共通　個別グラフィック（ｱｸﾘﾙ下地ﾃﾞｼﾞﾀﾙ出力ｼｰﾄﾗﾐﾈｰﾄ処理)W600/H900 220千円　×2点　×1.05　=462　(0) イ．展示室共通　個別グラフィック（ｱｸﾘﾙ下地ﾃﾞｼﾞﾀﾙ出力ｼｰﾄﾗﾐﾈｰﾄ処理)W750/H300 92千円　×3点　×1.05　=290　(0) ノ．展示室共通　個別グラフィック（ｱｸﾘﾙ下地ﾃﾞｼﾞﾀﾙ出力ｼｰﾄﾗﾐﾈｰﾄ処理)W750/H600 183千円　×1点　×1.05　=192　(0) オ．展示室共通　個別グラフィック（ｱｸﾘﾙ下地ﾃﾞｼﾞﾀﾙ出力ｼｰﾄﾗﾐﾈｰﾄ処理)W750/H750 221千円　×1点　×1.05　=232　(0) ク．展示室共通　個別グラフィック（ｱｸﾘﾙ下地ﾃﾞｼﾞﾀﾙ出力ｼｰﾄﾗﾐﾈｰﾄ処理)W750/H900 275千円　×1点　×1.05　=289　(0) ヤ．展示室共通　個別グラフィック（ｱｸﾘﾙ下地ﾃﾞｼﾞﾀﾙ出力ｼｰﾄﾗﾐﾈｰﾄ処理)W900/H300 110千円　×1点　×1.05　=116　(0) マ．展示室共通　個別グラフィック（ｱｸﾘﾙ下地ﾃﾞｼﾞﾀﾙ出力ｼｰﾄﾗﾐﾈｰﾄ処理)W1200/H600 293千円　×2点　×1.05　=615　(0) ケ．展示室共通　個別グラフィック（ｱｸﾘﾙ下地ﾃﾞｼﾞﾀﾙ出力ｼｰﾄﾗﾐﾈｰﾄ処理)W1200/H900 441千円　×1点　×1.05　=463　(0)

（単位：千円）

事項及び科目	前年度予算額	平成１３年度 予算額	対前年度比較 増△減額	積算基礎
				フ．展示室共通　展示物ラベル（ｱｸﾘﾙ下地ﾃﾞｼﾞﾀﾙ出力ﾀﾞｲﾌｨｯﾄ加工)W120/H60 4,048円　×750点　×1.05　=3,188　(0) コ．展示室共通　個別グラフィック取付パーツ（イ～ケ） 9,936円　×488点　×1.05　=5,091　(0) 小計　イ～コ　=43,730 2）映像・音響ソフト イ．ガイダンス映像（5分/本） 7,200千円　×3本　×1.05　=22,680　(0) ロ．導入展示（約3分ｴﾝﾄﾞﾚｽ映像） 10,000千円　×1本　×1.05　=10,500　(0) ハ．世界移住マップ（CG映像2分+30秒×5本（選択式）） 18,000千円　×1本　×1.05　=18,900　(0) ニ．海外移住の歴史（当時の国内外の世相）（既存映像再編集1.5分） 1,800千円　×8本　×1.05　=15,120　(0) ホ．海外移住の歴史（証言映像）（既存映像・写真再編集を基本とする1分/本） 800千円　×8本　×1.05　=6,720　(0) ヘ．移住の背景（証言映像）（既存映像・写真再編集を基本とする2分/本） 900千円　×5本　×1.05　=4,725　(0) ト．移住の道のり（既存映像・写真再編集を基本とする2分/本） 900千円　×3本　×1.05　=2,835　(0) チ．移住の道のり（証言映像）（既存映像・写真再編集を基本とする2分/本） 900千円　×5本　×1.05　=4,725　(0) リ．新世界の風景（約3分4分割映像） 13,500千円　×1本　×1.05　=14,175　(0) ヌ．文化とアイデンティティ（証言映像）（既存映像・写真再編集2分） 900千円　×3本　×1.05　=2,835　(0)

（単位：千円）

事項及び科目	前年度予算額	平成１３年度 予算額	対前年度比較 増△減額	積算基礎					
				ル．未来に向けて（既存映像）（既存映像・写真再編集3分）					
					1,800千円	×3本	×1.05	=5,670	（0）
				ヲ．音声解説ソフト（1分×10/各国語）					
					600千円	×5カ国語	×1.05	=3,150	（0）
				小計 イ～ヲ				=112,035	
				3）情報機器					
				イ．パソコン	364,200円	×6台	×1.05	=2,294	（0）
				ロ．サーバー	840千円	×1台	×1.05	=882	
				ハ．設置・配線・調整費					
					1,160千円	×1式	×1.05	=1,218	（0）
				小計 イ～ハ				=4,394	（0）
				4）マルチメディアソフト					
				イ．マルチメディアソフト（ｼｽﾃﾑｿﾌﾄ、情報提供ｺﾝﾃﾝﾂ共）					
					27,000千円	×1式	×1.05	=28,350	（0）
				計 1）～4）				=188,509	（0）
				（2）間接経費					
				1）共通仮設費	1,722千円	×1	×1.05	=1,808	（0）
				2）現場管理費	14,970千円	×1	×1.05	=15,719	（0）
				3）一般管理費	18,121千円	×1	×1.05	=19,027	（0）
				計 1）～3）				=36,554	（0）
				（3）資料購入費等					
				1）資料購入費	5,474千円	×1.05		=5,748	（0）

（単位：千円）

事項及び科目	前年度予算額	平成１３年度予算額	対前年度比較増△減額	積算基礎
				2）版権使用料　6,263千円　×1.05　=6,576　（0）
				3）運搬費等　7,448千円　×1.05　=7,820　（0）
				計　1）～3）　=20,144　（0）
				計　（1）～（3）　=245,207　（0）
				5．海外移住資料室の情報検索システムの設置（リース３ヶ年計画１年次）（新規）㊫
				（1）書誌データベース
				1）ハードウェア
				イ．サーバ本体
				1,836,800円　×1×1.08÷3年×6/12ヶ月×1.05　=347　（0）
				ロ．HDD
				135,800円　×1×1.08÷3年×6/12ヶ月×1.05　=26　（0）
				ハ．付属機器（DAT、モニター等）
				249,200円　×1×1.08÷3年×6/12ヶ月×1.05　=47　（0）
				ニ．ファイルシステム制御用ソフトウェア
				504,000円　×1×1.08÷3年×6/12ヶ月×1.05　=95　（0）
				ホ．無停電電源装置
				103,600円　×1×1.08÷3年×6/12ヶ月×1.05　=20　（0）
				ヘ．無停電電源装置制御用ソフトウェア
				16,590円　×1×1.08÷3年×6/12ヶ月×1.05　=3　（0）
				小計　イ～ヘ　=538　（0）
				2）ソフトウェア
				イ．書誌データベース（含む開発ツール）
				2,307,200円　×1×1.08÷3年×6/12ヶ月×1.05　=436　（0）
				ロ．検索エンジン（含む開発ツール）
				3,662,400円　×1×1.08÷3年×6/12ヶ月×1.05　=692　（0）

(単位：千円)

事項及び科目	前年度予算額	平成１３年度 予　算　額	対前年度比較 増△減額	積　算　基　礎		
				小計　イ+ロ	=1,128	(0)
				計　1）+ 2）	=1,666	(0)
				(2) 外向け書誌データベース		
				1）ハードウェア		
				イ．サーバ本体		
				1,836,800円　×1×1.08÷3年×6/12ヶ月×1.05	=347	(0)
				ロ．ＨＤＤ		
				135,800円　×1×1.08÷3年×6/12ヶ月×1.05	=26	(0)
				ハ．付属機器（ＤＡＴ、モニター等）		
				249,200円　×1×1.08÷3年×6/12ヶ月×1.05	=47	(0)
				ニ．ファイルシステム制御用ソフトウェア		
				504,000円　×1×1.08÷3年×6/12ヶ月×1.05	=95	(0)
				ホ．無停電電源装置		
				103,600円　×1×1.08÷3年×6/12ヶ月×1.05	=20	(0)
				ヘ．無停電電源装置制御用ソフトウェア		
				16,590円　×1×1.08÷3年×6/12ヶ月×1.05	=3	(0)
				小計　イ～ヘ	=538	(0)
				2）ソフトウェア		
				イ．外向け書誌データベース（含む開発ツール）		
				11,200,000円　×1×1.08÷3年×6/12ヶ月×1.05	=2,117	(0)
				ロ．検索エンジン（含む開発ツール）		
				3,662,400円　×1×1.08÷3年×6/12ヶ月×1.05	=692	(0)
				小計　イ+ロ	=2,809	(0)
				計　1）+ 2）	=3,347	(0)

（単位：千円）

事項及び科目	前年度予算額	平成１３年度 予算額	対前年度比較 増△減額	積算基礎
				（３）ファイヤーウォール １）ハードウェア イ．ファイヤーウォールサーバ 442,400円 ×1×1.08÷3年×6/12ヶ月×1.05 ＝84 (0) ロ．付属機器（SCSIアダプタ） 131,600円 ×1×1.08÷3年×6/12ヶ月×1.05 ＝25 (0) ハ．無停電電源装置 103,600円 ×1×1.08÷3年×6/12ヶ月×1.05 ＝20 (0) ニ．無停電電源装置制御用ソフトウェア 16,590円 ×1×1.08÷3年×6/12ヶ月×1.05 ＝3 (0) 小計 イ～ニ ＝132 (0) ２）ソフトウェア ファイヤーウォール 2,100,000円 ×1×1.08÷3年×6/12ヶ月×1.05 ＝397 (0) 計 1）＋2） ＝529 (0) （４）書誌情報検索・管理用機器 １）デスクトップ／ミニタワー共用ＰＣ 94,500円 ×4 ×1.08÷3年×6/12ヶ月×1.05 ＝71 (0) ２）付属機器（カラーモニター、SCSIコントローラ） 38,500円 ×4 ×1.08÷3年×6/12ヶ月×1.05 ＝29 (0) ３）Ｃ／Ｓ開発ツール等 411,600円 ×1式×1.08÷3年×6/12ヶ月×1.05 ＝78 (0) ４）レーザプリンタ 68,600円 ×2 ×1.08÷3年×6/12ヶ月×1.05 ＝26 (0) 計 1）～4） ＝204 (0)

(単位：千円)

事項及び科目	前年度予算額	平成１３年度予算額	対前年度比較増△減額	積算基礎			
				(5) ネットワーク機器	3,500千円	×1式×1.08÷3年×6/12ヶ月×1.05 =662	(0)
				(6) スキャナ			
				1) フラットスキャナ	180,600円	×1×1.08÷3年×6/12ヶ月×1.05 =34	(0)
				2) フィルムスキャナ	138,600円	×1×1.08÷3年×6/12ヶ月×1.05 =26	(0)
						計 1)+2) =60	(0)
				(7) 写真１５００枚データ化			
				写真原稿	140円	×1,500×1.08÷3年×6/12ヶ月×1.05 =40	(0)
				(8) 開発費及び設定費等			
				1) アプリケーションシステム設計及び開発	1,010千円	×26×1.08÷3年×6/12ヶ月×1.05 =4,963	(0)
				2) 基盤システム設計	1,010千円	×1×1.08÷3年×6/12ヶ月×1.05 =191	(0)
				3) 基盤システム設定	1,010千円	×2 ×1.08÷3年×6/12ヶ月×1.05 =382	(0)
				4) 各種図書作成及び導入支援	1,010千円	×1×1.08÷3年×6/12ヶ月×1.05 =191	(0)
						計 1)～4) =5,727	(0)
				(9) 諸経費	6,849千円	×1×1.08÷3年×6/12ヶ月×1.05 =1,294	(0)
						合計 (1)～(9) =13,529	(0)
						知識普及費計 1～5 299,231	(40,393)

(単位：千円)

事項及び科目	前年度予算額	平成１３年度予算額	対前年度比較増△減額	積算基礎
	(596,479)	[48,660]		
2．移住者・日系人の援助指導に必要な経費	619,359	597,335	△ 22,024	
	(448,222)			(1,657)
(目) 援助指導諸費	467,405	401,748	△ 65,657	(内、消費税 1,655)

1．営農普及費 ㊫

(1) 普及活動費 130,500円 ×9地区 (105) ×107 /163 =771 (757)

(2) 先進地農業研修費 (サン・パウロ～ペレーン基準、サン・パウロ開催20日間)

(180,486)
183,925円 ×30人 =5,518 (5,415)

航空賃	日当・宿泊	研修費	講師謝金	計
(105) $ 968 × 107円 (101,640) =103,576円	(105) 90,000 × 107円／163 (57,975) =59,080円	(105) 10,400 × 107円／163 (6,699) =6,827円	(105) 22,000 × 107円／163 (14,172) =14,442円	(180,486) 183,925円

(3) 伯国在住農業専門家派遣事業

1) サン・パウロ～サンタ・クルス基準 2等級 30日

(301,029)
300,771円 ×15人 =4,512 (4,515)

航空賃☆	現地交通費☆	日当・宿泊☆	講師謝金☆	庁費	計
(624) (105) $ 568 × 107円 (65,520) =60,776円	(105) 24,600 × 107円／163 (15,847) =16,148円	(105) 264,000 × 107円／163 (170,061) =173,301円	(105) 66,900 × 107円／163 (43,095) =43,916円	(105) 10,100 × 107円／163 (6,506) =6,630円	(301,029) 300,771円

2) サン・パウロ～サント・ドミンゴ基準 2等級 3カ月 2回

(1,649,936)
1,680,186円 ×2人 =3,360 (3,300)

航空賃☆	現地交通費☆	日当・宿泊☆	講師謝金☆	庁費	計
(2,256) (105) $ 2,245 × 107円 (236,880) =240,215円	(105) 24,600 × 107円／163 × 3カ月 × 2回 (95,080) =96,891円	(105) 264,000 × 107円／163 × 3カ月 × 2回 (1,020,368) =1,039,804円	(105) 66,900 × 107円／163 × 3カ月 × 2回 (258,571) =263,496円	(105) 10,100 × 107円／163 × 3カ月 × 2回 (39,037) =39,780円	(1,649,936) 1,680,186円

計 1)+2) 7,872 (7,815)

(単位：千円)

事項及び科目	前年度予算額	平成13年度予算額	対前年度比較増△減額	積算基礎
				(4) 農業研究グループ育成費（助成） 360千円 ×16グループ ×107(105) /163 =3,781 (3,710)
				(5) 農協職員ブラジル実務研修 (90日、サンタクルス～サン・パウロ基準) 258,134円(259,190) ×15人 =3,872 (3,888)

航空賃	日当・宿泊	研修費	講師謝金	計
$ 568 (624) × 107円(105) =60,776円(65,520)	202,500 × 107円(105) ／163 =132,929円(130,445)	23,750 × 107円(105) ／163 =15,590円(15,299)	74,400 × 107円(105) ／163 =48,839円(47,926)	258,134円(259,190)

積算基礎						
(6) 営農普及助成費（ASFATA）						
283,500円	×12カ月		×107(105)	/163	=2,233	(2,191)
(7) 伯国雇用農青年自立援助費（助成）						
1) 運営費補助						
654,220円	×0カ月(12)	×1/2	×107(105)	/145	=0	(2,842)
2) 調査費						
116,240円	×0カ所(20)	×1/2	×107(105)	/145	=0	(842)
3) 土地機械等						
イ. 機械 8,000千円	×0台(5)		×107(105)	/145	=0	(28,966)
ロ. 貸与等による減額分					0	(△18,491)
			小計	イ＋ロ	0	(10,475)
			計	1)～3)	0	(14,159)
合計 (1)～(7)					24,047	(37,935)

【診療所名】

事務所名	診療所名
パラグァイ	ヒラボ 診療所 ラ・パス診療所 イグアス診療所
ボリウィア	サンファン診療所 オキナワ診療所

(単位：千円)

事項及び科目	前年度予算額	平成13年度予算額	対前年度比較増△減額	積算基礎
				2．医療衛生対策費 （1）診療所運営費 1）現採医赴帰任経費　（3号、サン・パウロ～サンタクルス基準）　㊥ ☆ イ．赴任　382千円（374）×3組　＝1,146　（1,122） ロ．帰任　382千円（374）×3組　＝1,146　（1,122） 航空賃：$312（105）× 107円 ×2.5 (81,900) =83,460円 日当・宿泊：454,172（105）× 107円 ／ (292,565) =298,137円 計：382千円（374） 小計　イ＋ロ　2,292　（2,244） 2）現採医給与 ☆　547,570円（572,180）×8人　×12カ月　＝52,567　（54,929） 3）特約医謝金　（10人、4事務所）㊥☆ 389千円　×10人　×107（105）/163　＝2,554　（2,506） 4）看護婦給与　（20人、5診療所）㊥☆ 40千円　×13カ月　×20人　×107（105）／163　＝6,827　（6,699） 5）診療所運営費　（5診療所、2事務所）㊥ 437千円　×5診療所　×107（105）/163　＝1,434　（1,408） 雑役務費：97,000円 資料購入費：46,000円 車輌維持費：137,000円 建物修繕費：157,000円 計：437千円（437） 計　1）～5）　65,674　（67,786） （2）医師看護婦育成助成費 ☆ 1）医師　34,200円　×12カ月　×17人　＝6,977　（6,977） 2）看護婦　34,200円　×12カ月　×8人　＝3,283　（3,283）

(単位：千円)

事項及び科目	前年度予算額	平成１３年度 予算額	対前年度比較 増△減額	積算基礎

寄宿費	資料購入費	実験費	計
14,400円	16,200円	3,600円	(34,200) 34,200円

計　1）+2）　10,260　(10,260)

（3）巡回診療助成費　(7地区　68泊70日　2人)　㋕

1,378,140円　×7地区　(105) ×107　/163　=6,333　(6,214)

交通費	日当・宿泊	謝金　☆	計
168,140円	367,200円	842,800円	(1,378,140) 1,378,140円

（4）医療衛生助成費（5地区）㋕

5,779千円　×5地区　(105) ×107　/163　=18,968　(18,613)

謝金	庁費	旅費	計
3,192千円	2,183千円	404千円	(5,779) 5,779千円

合計（1）～（4）　101,235　(102,873)

3．教育文化対策費

（1）現地語教育対策費

1）教師謝金 ㋕ ☆　8,100円　×51人　×12カ月　(105) ×107　/163　=3,254　(3,193)

2）設備教材費 ㋝

国際校日語コース機材助成費 ㋝

3,883千円　×1.05　×2校　=8,154　(8,154)

3）現地語教育対策助成費 ㋕

(2,300) 2,282千円　×7団体　(105) ×107　/163　=10,486　(10,371)

計　1）～3）　21,894　(21,718)

（単位：千円）

事項及び科目	前年度予算額	平成１３年度 予算額	対前年度比較 増△減額	積算基礎
				（２）日本語教育対策費 １）現地日本語教師合同研修会　（２泊３日）㊥ 28,500円　×30人　×11地区　×107（105）/163　×2回　＝12,348　（12,117） 交通費：9,000円　日当・宿泊：17,300円　資料作成費：2,200円　計：28,500円（28,500） ２）現地教師謝金　（1／2補助、補助対象率　80%）㊥ ☆ 1,000円　×1／2　×1,339人　×80%　×140回　×107（105）／163　＝49,223　（48,303） ３）教材等購入費 ㊦ イ．教具整備費　（1／2補助、補助対象率　80%）㊥ 20,000円　×1／2　×438校　×80%　×107（105）／163　＝2,300　（2,257） ロ．教材購入費　（1／2補助、補助対象率　80%）㊥ 600円　×1／2　×34,104人　×80%　×107（105）／163　＝5,373　（5,273） ハ．教育書購入費　（補助対象率　80%） 550円　×34,104人　×80%　＝15,006　（15,006） 小計　イ～ハ　22,679　（22,536） ４）ブラジルにおける日本語教育調査研究費　（１件）㊥ 2,762千円　×107（105）/163　＝1,813　（1,779） ５）現地日本語教師の第三国研修 イ．派遣指導講師旅費　（2号、40日、東京～ブエノス・アイレス基準） 1,769千円（1,791）　×2人　＝3,538　（3,582）

（単位：千円）

事項及び科目	前年度予算額	平成１３年度予算額	対前年度比較増△減額	積算基礎

航空賃	支度料	日当・宿泊	旅行雑費	計
(989,100) 967,500円	85,090円	706,500円	10,000円	(1,790,690) 1,769,090円

ロ．現地日本語教師のサン・パウロ集結　(30日、リマ～サン・パウロ基準)　㋟

(315,239)

304,336円　×40人　＝12,173　(12,610)

航空賃	支度料	日当・宿泊	旅行雑費	計
(1,590)　(105) $1,432　×　107円 (166,950) =153,224円	(105) 57,000　×　107円／163 (36,718) =37,417円	(105) 168,200　×　107円／163 (108,350) =110,413円	(105) 5,000　×　107円　／163 (3,221) =3,282円	(315,239) 304,336円

ハ．研修諸費　㋟

(105)

50,000円　×40人　×107　/163　＝1,313　(1,288)

小計　イ～ハ　17,024　(17,480)

6）日系国際校育成費

運営費助成☆　5,098千円　×1校　＝5,098　(5,098)

講師謝金	事務職員謝金	計
43,570円　×　5人 ×13カ月　＝2,832	34,860円　×　5人 ×13カ月　＝2,266	(5,098) 5,098千円

計　1）～6）　108,185　(107,313)

合計（1）＋（2）　130,079　(129,031)

(単位：千円)

事項及び科目	前年度予算額	平成１３年度 予算額	対前年度比較 増△減額	積算基礎
				4．施設等整備費 (外)
				(1) 医療衛生対策費
				1) 車輌機械購入費
				(186,302) (105)
				イ．医療機関 $170,785 ×107円 =18,274 (19,562)
				(2) 教育文化対策費
				施設費
				前年度限り
				(212,500) (105)
				$0 ×107円 =0 (22,313)
				(3) 生活環境整備費
				1) 施設費 (低)
				サンパウロ特別養護老人ホーム建設（5ヶ年計画4年次）
				(569,131) (105)
				$477,351 ×107円 =51,077 (59,759)
				2) 道路工事費 (低)
				イ．ﾋﾟﾗﾎﾟ、ﾗ･ﾊﾟｽ、ｲｸﾞｱｽ移住地木橋改修工事（7ヶ年計画4年次）
				(283,566) (105)
				$157,037 ×107円 =16,803 (29,774)
				ロ．ポリヴィア移住地側溝整備計画（3ヶ年計画3年次）
				(269,800) (105)
				$238,800 ×107円 =25,552 (28,329)
				小計 イ＋ロ 42,355 (58,103)
				計 1)＋2) 93,432 (117,862)
				合計 (1) ～ (3) 111,706 (159,737)
				5．日系団体助成費 (外)
				(4,968) (105)
				(1) 工業移住者協会 0千円 ×107 /163 =0 (3,200)
				(105)
				(2) 農拓協 7,667千円 ×107 /163 =5,033 (4,939)
				合計 (1)＋(2) 5,033 (8,139)

（単位：千円）

事項及び科目	前年度予算額	平成１３年度 予算額	対前年度比較 増△減額	積算基礎

区分	運営費 消耗品	会議費	通信費	謝金	雑役務費	印刷製本費	雑費	小計	情報調査収集費	旅費	地方協力員活動費	業務諸費 車輌燃料	計
工業移住者協会	3,000円 ×0カ月 =0千円	2,000円 ×0カ月 =0千円	50,000円 ×0カ月 =0千円	200,000円 ×0カ月 =0千円	8,000円 ×0カ月 =0千円	16,000円 ×0カ月 =0千円	3,200円 ×0カ月 =0千円	=0千円	134,000円 ×0種 =0千円	40,000円 ×0カ月 =0千円		120円× 300ﾘｯﾄﾙ × 0カ月 = 0千円	(4,968) 0千円
農拓協	3,000円 ×12カ月 =36千円	2,000円 ×12カ月 =24千円	50,000円 ×12カ月 =600千円	200,000円 ×12カ月 =2,400千円 100,000円 ×12カ月×2人 =2,400千円	8,000円 ×12カ月 =96千円	16,000円 ×12カ月 =192千円	3,200円 ×12カ月 =38千円	=5,786千円	134,000円 ×5種 =670千円	40,000円 ×12カ月 =480千円	42,700円 ×7地区 =299千円	120円× 300ﾘｯﾄﾙ × 12カ月 = 432千円	(7,667) 7,667千円

6．日系人本邦就労者生活相談業務委託費

（1）人件費　（専任バイリンガル職員）

250,000円　×12カ月　×1人　=3,000　(3,000)

（2）相談旅費　（3等級　2泊3日　東京～広島基準）　㊷

{36,100円 ＋(2,600円　×3日　＋11,800円 ×2泊)｝

×月1回　×12カ月　=810　(810)

（3）事務費（消耗品、会議費、等）　㊷

5,800円　×1.05　×12カ月　=73　(73)

（4）資料作成費　㊷

1）印刷費　480円　×13,780部　×2種　×1.05　×1/3　=4,630　(4,630)

2）送料　250円　×1,500部　×2種　×1/3　=250　(250)

計　1）＋2）　4,880　(4,880)

合計（1）～（4）　8,763　(8,763)

(単位：千円)

事項及び科目	前年度予算額	平成１３年度 予算額	対前年度比較 増△減額	積算基礎
				7．事業効率化推進費 （1）人件費 ㊞ 1）実施監理　423,200円　×1.9　×12カ月　×1.05　＝10,131　（10,131） 2）事務担当　168,700円　×1.9　×12カ月　×1.05　＝4,039　（4,039） 合計1）＋2）　14,170　（14,170） （2）庁費 ㊞　2,686千円　×1.05　＝2,820　（2,820） （3）調査業務 ㊞ 1）調査旅費　(2,883) 2,843千円　×1.05　＝2,985　（3,027）

区分	等級	期間	航空賃	支度料	日当・宿泊料	旅行雑費	現地調査費㊞	計
実施監理	3	20	プエノス基準 （989,100） 967,500円	61,990円	4,500円 ×20日 ＋ 13,500円 ×19泊 =346 500円	10,000円	135,000円 （105） ×107円 ／163 （86,963） =88 620円	（1,495） 1,475千円
事務担当	6	20	（989,100） 967,500円	53,900円	3,200円 ×20日 ＋ 9,700円 ×19泊 =248.300円	10,000円	135,000円 （105） ×107円 ／163 （86,963） =88.620円	（1,388） 1,368千円

2）報告書作成費　910千円　×1件　＝910　（910）

資料作成費	賃金	計
720,000円 × 1.05 × 1 種 =756,000円	4,200円 × 1.05 × 1 人 × 35 日 =154,350円	（910） 910千円

計　1）＋2）　3,895　（3,937）

合計　（1）～（3）　20,885　（20,927）

援助指導諸費計　1～7　401,748　（467,405）

(単位：千円)

事項及び科目	前年度予算額	平成１３年度 予算額	対前年度比較 増△減額	積算基礎
(目) 人材育成費	(148,257) 151,954	[48,660] 195,587	43,633	(3,928) (内、消費税 4,390) 1. 日本語学校生徒研修（１カ月 東京～サン・パウロ基準） （１）受入経費 27,090 (26,350)

航空賃 ☆	保険料 ☆	空港使用料(譲)	宿泊費	食費 (譲)	１人当り単価	人数	計
(680,800) 701,300 ×0.88 (599,104) =617,144円	9,530円	2,040円	5,170円 ×4日 =20,680円	2,700円 ×4日 ×1.05 =11,340円	(642,694) 660,734円	41人	(26,350) 27,090千円

（２）研修経費

１）国内研修旅費 (5等級 3泊4日 東京～広島基準) (譲) ☆

〔 36,100 円 ＋ (2,100円 × 4 ＋ 9,800円 × 3)) ×41人 =3,030 (3,030)

２）材料費等 (譲) 11,000円 ×41人 =451 (451)

計 １）＋２） 3,481 (3,481)

（３）バス借上げ (譲)

(バス借上げ 106,000円 ＋ 高速道路料 5,600円) ×1.05 ×2回 =234 (234)

合計（１）～（３） 30,805 (30,065)

2．日系人本邦就労者帰国前技術研修

（１）募集広報費 (譲)

１）新聞広告 1,050千円 ×1.05 × 2紙 =2,205 (2,205)

２）パンフレット作成 135円 ×1.05 × 5,120部 × 2種 =1,452 (1,452)

計 １）＋２） 3,657 (3,657)

（２）滞在・研修経費 1,689,324円 ×15人 =25,340 (25,340)

(単位：千円)

事項及び科目	前年度予算額	平成１３年度 予算額	対前年度比較 増△減額	積算基礎

滞在費 ☆ 一部 (復)	教材費 (復)	受講料 ☆ (復)	研修旅費 ☆ (復)	国内研修旅費 ☆ (復)	計
10,105円 ×120日 =1,212,600円	100,000円 ×1.05 ×0.9 =94,500円	71,845円 ×1.05 ×4カ月 ×0.9 =271,574円	18,050円	92,600円 ×1回 =92,600円	(1,689,324) 1,689,324円

合計（1）＋（2）　28,997　(28,997)

【単価内訳】

1．滞在費（日額）

宿泊費				5,170円	(5,170)
食　費 (復)	2,700円	×	1.05	=2,835円	(2,835)
雑　費 (復)	2,000円	×	1 05	=2,100円	(2,100)
計				10,105円	(10,105)

2．国内研修旅費　(4等級　4泊5日　東京～広島基準)

36,100円　＋（2,500円　×　5　＋ 11,000円　×　4　）　=92,600円　(92,600)

3．日系本邦就労者日本語研修（「婦人講習」を名称変更）

（1）講習費　2,840,700 円　×　2 回　=5,681　(5,681)

（2）現地調査旅費　(2等級　28日間　東京～ブエノス・アイレス基準)

(1,642)
1,620千円　×　1 人　=1,620　(1,642)

航空賃	支度料	日当・宿泊	旅行雑費	現地調査費	計
(989,100) 967,500円	70,070円	490,500円	10,000円	82,000円	(1,642) 1,620千円

合計（1）＋（2）　7,301　(7,323)

（単位：千円）

事項及び科目	前年度予算額	平成１３年度 予算額	対前年度比較 増△減額	積算基礎

【講習一回当り単価内訳】

講師謝金 語学 ☆	講師謝金 一般 ☆	講師旅費 ㊟ ☆	食料費 ㊟ ☆	教材費 ㊟	事務費 ㊟	計
5,000円 × 90 ×2カ国 =900,000円	4,000円 × 210 h =840,000円	(1,600円 + 2,600円 × 1/2) × 150人 =435,000円	1,090円 × 1.05 × 1/2 × 60 日 × 15人 =515.025円	2,000円 × 1.05 × 15人 =31.500円	113,500円 × 1.05 =119.175円	(2,840,700) 2,840,700円

4．日系留学生中央研修費　54,069円 × 140人 =7,570　(7,570)

【１人当り単価】

集結旅費 ㊟	滞在費 一部 ㊟	教材費 ㊟	諸費 講師謝金	諸費 会場借料 ㊟	諸費 関係機関打合 ㊟	諸費 視察バス借上 ㊟	計
(東京～広島 鉄道片道補助) 18,050 円	10,105 円 × 3 日 =30,315円	700円 × 1.05 =735円	8,000円 × 2h × 6人 ×1/ 140人 =686円	30,000円 ×1.05 ×3日 ×1/ 140人 =675円	350円 1.05 ×10人× 2 回 ×1/ 140人 =53円	79.000 ×1.05 × 2台 × 3日 ×1/ 140人 =3.555円	(54,069) 54,069 円

【単価内訳：滞在費（日額）】

宿泊費				5,170円	(5,170)
食　費 ㊟	2,700円	×	1.05	=2,835円	(2,835)
雑　費 ㊟	2,000円	×	1.05	=2,100円	(2,100)
計				10,105円	(10,105)

5．宿泊施設運営費（海外移住センター）

（1）備　品　費 ㊟

957千円 ×1.05 × 1 =1,005　(1,005)

（2）借料・損料 ㊟

ＦＡＸ賃貸料（リコー7700）　700千円 × 1.05 =735　(735)

(単位：千円)

事項及び科目	前年度予算額	平成１３年度 予算額	対前年度比較 増△減額	積算基礎		
				(3) 雑消耗品費 ㊞		
				燃料費		
				1) A重油 94,730円 ×1.05 ×12カ月 ×0.71 ×0.91×0.92×1.25×0.93×0.94×0.96	=744	(744)
				2) 雑 油 23,100円 ×1.05 ×12カ月 ×0.92	=268	(268)
				計 1)+2)	1,012	(1,012)
				(4) 通信運搬費 ㊞		
				1) 郵便料 44,800円 ×1.05 ×12カ月	=564	(564)
				2) 電話料 62,570円 ×1.05 ×12カ月	=788	(788)
				計 1)+2)	1,352	(1,352)
				(5) 賃金（常傭雇員賃金） ☆	4,374	(4,374)

区分	本俸	手当	雇用保険	医療保険	厚生年金	労災保険	計
守衛	97,870円 ×12カ月 =1,174,440円	97,870円 ×4.9カ月 =479,563円	1,654,003円 ×8.5／1.000 =14,059円	1,174,440円 ×47／1.000 =55,199円	1,174,440円 ×59／1.000 =69,292円	1,654,003円 ×4／1.000 =6,616円	(1,799) 1,799千円
ボイラーマン	140,100円 ×12カ月 =1,681,200円	140,100円 ×4.9カ月 =686,490円	2,367,690円 ×8.5／1.000 =20,125円	1,681,200円 ×47／1.000 =79 016円	1,681,200円 ×59／1.000 =99,191円	2,367,690円 ×4／1.000 =9,471円	(2,575) 2,575千円

(6) 建物修繕費 ㊞ 240円 ×1.05 × 5,053.983 ㎡	=1,274	(1,274)
(7) 機械器具修理費 ㊞ 24,130円 ×1.05 ×12カ月	=304	(304)
(8) 光熱水料 ㊞		
1) 水道料 6,890円 ×1.05 ×12カ月	=87	(87)
2) 電気料 7,200円 ×1.05 × 12カ月×100／105	=86	(86)
計 1)+2)	173	(173)

(単位：千円)

事項及び科目	前年度予算額	平成１３年度 予算額	対前年度比較 増△減額	積算基礎						
				(9) 雑役務費 (特)						
				1) 塵量測定費	44,100円	×1.05	×2回		=93	(93)
				2) 浄化槽清浄	70,680円	×1.05	×2回		=148	(148)
							計	1)+2)	241	(241)
				(10) 雑費 (特)	28,550円	×1.05	×12カ月		=360	(360)
				(11) 支払保険料 ☆					150	(150)
						合計 (1)～(11)			10,980	(10,980)
				6. 日系留学生奨学金助成費 (東京～ブエノス・アイレス基準)						
				(1) 新規						
				1) 受入費 (10人)					27,426	(16,377)

航空賃 ☆	滞在費 ☆	渡日一時金☆	交通費 (特) (リムジン代)☆	国際空港使用料	国内旅費 ☆ (特)	1人当り単価	人数	計
(493,800) 508,700円 ×0.88 (434,544) =447,656円	185,500円 ×12カ月 =2,226,000円	25,000円	5,800円	2,040円	18,050円 ×2回 =36,100円	(2,729,484) 2,742,596円	(6) 10人	(16,377) 27,426千円

2) 学費 (日本語研修有り7人、無し3人)							
イ. 入学金・授業料等 ☆							
(イ) 日本語研修無し	1,020,000円	×3人 (2)				=3,060	(2,040)
(ロ) 日本語研修有り	1,020,000円	×1/2	×7人 (4)			=3,570	(2,040)
		小計 (イ)+(ロ)				6,630	(4,080)
ロ. 学習研究費 (特)							
(イ) 日本語研修無し	30,000円	×1.05	×12カ月	×3人 (2)		=1,134	(756)
(ロ) 日本語研修有り	30,000円	×1.05	×6カ月	×7人 (4)		=1,323	(756)
		小計 (イ)+(ロ)				2,457	(1,512)

(単位：千円)

事項及び科目	前年度予算額	平成１３年度 予算額	対前年度比較 増△減額	積算基礎		
				ハ．研究旅費 ㊥ ☆ 24,024円 ×10人(6)	=240	(144)
				ニ．日本語研修経費☆ 460,000円 ×7人(4)	=3,220	(1,840)
				小計 イ ～ニ	12,547	(7,576)
				合計 1）+2）	39,973	(23,953)
				（2）継続（新規）		
				1）受入費（6人）	14,605	(0)

航空賃 ☆	滞在費 ☆	交通費 ㊥ (リムジン代) ☆	空港使用料 ㊥	国内旅費 ☆ ㊥	1人当り単価	人数	計
(0) 508,700円	185,500円 (0) ×12カ月 (0) =2,226,000円	(0) 5,800円	(0) 2,040円	18,050円 (0) ×2回 (0) =36,100円	(0) 2,778,640円	(0) 2人	(0) 5,557千円

滞在費 ☆	国内旅費 ☆ ㊥	1人当り単価	人数	計
185,500円 (0) ×12カ月 (0) =2,226,000円	18,050円 (0) ×2回 (0) =36,100円	(0) 2,262,100円	(0) 4人	(0) 9,048千円

2）学費（6人）						
イ．授業料等 ☆	1,020,000円	×6人(0)	×0.7		=4,284	(0)
ロ．学習研究費 ㊥	30,000円	×1 05	×12カ月	×6人(0)	=2,268	(0)
ハ．研究旅費 ㊥ ☆	24,024円	×6人(0)			=144	(0)
小計 イ～ハ					6,696	(0)
合計 1）+2）					21,301	(0)
合計 （1）+（2）					61,274	(23,953)

（単位：千円）

事項及び科目	前年度予算額	平成１３年度予算額	対前年度比較増△減額	積算基礎						
				7．施設利用支出						
				（自己収入見合支出）						
				（1）センター宿泊利用支出						
				1）光熱水料 ㊥		633円	(8,330) ×9,412人日		=5,958	(5,273)
				2）洗濯代 ㊥	760円	(8,330) ×9,412人日	×1/3	×1.05	=2,504	(2,216)
				3）雑消耗品費 ㊥						
				イ．清掃・トイレ・消耗	6,000円	×12カ月	×1.05		=76	(76)
				ロ．寝具類（長期）	10,000円	×37人	×1.05		=389	(389)
				（短期）	10,000円	(156) ×201人	×2/3	×1.05	=1,407	(1,085)
				ハ．食器類	8,000円	×12カ月	×1.05		=101	(101)
				小計 イ～ハ					1,973	(1,651)
				4）消耗備品 ㊥	9,000円	×12カ月	×1.05		=113	(113)
				5）雑役務費 ㊥						
				イ．清掃業務	829,504円	×12カ月	×1.05		=10,452	(10,452)
				ロ．管理・警備	266,159円	×12カ月	×1.05		=3,354	(3,354)
				ハ．フロント業務	220,000円	×12カ月	×1.05		=2,772	(2,772)
				小計 イ～ハ					16,578	(16,578)
				6）環境整備 ㊥						
				イ．器具等の補修	18,000円	×12カ月	×1.05		=227	(227)
				ロ．環境整備費					21,307	(17,008)
				小計 イ＋ロ					21,534	(17,235)
									[48,660]	[43,066]
				計 1）～6）					48,660	(43,066)
									[48,660]	[43,066]
				人材育成費計 1～7					195,587	(151,954)

(単位：千円)

事項及び科目	前年度予算額	平成１３年度予算額	対前年度比較増△減額	積算基礎
3．移住業務の調査統計に必要な経費	(62,724) 73,473	64,897	△ 8,576	
（目）調査諸費	(62,724) 73,473	64,897	△ 8,576	(1,295) (内、消費税 1,250)

1．調査業務

（1）調査旅費

1）本邦派遣 4件 (5) 10人 (15) (2等級 20日 東京～ブエノス・アイレス基準)

(1,503) 1,483千円 × (15) 10人 ＝14,830 (22,545)

航空賃	支度料	日当・宿泊	旅行雑費	現地調査費 (外)	計
(989,100) 967,500円	70,070円	346,500円	10,000円	(105) 135,000円 × 107 ／163 (86,963) ＝88,620円	(1,503) 1,483千円

2）任国派遣 1件 4人（3等級 10日 サン・パウロ～リマ基準）

(403) 390千円 × 4人 ＝1,560 (1,612)

航空賃 (外)	日当・宿泊	旅行雑費	現地調査費 (外)	計
(1,590) $1,432 × (105) 107 (166,950) ＝153,224円	166,500円	5,000円	(105) 100,000円 × 107 ／163 (64,417) ＝65,644円	(403) 390千円

3）任国内 3件 262人（4等級 1泊2日 サン・パウロ～リベイラ基準）(外)

29千円 × 262人 × (105) 107 ／163 ＝4,988 (4,894)

旅費	日当・宿泊	計
10,000円	19,200円	(29) 29千円

4）総合保障制度利用経費 ☆

2,650円 × 2 × (15) 10 人月 ＝53 (80)

計 1）～4） 21,431 (29,131)

(単位：千円)

事項及び科目	前年度予算額	平成13年度予算額	対前年度比較増△減額	積算基礎
				(2) 庁費
				1) 本邦 (継) 910千円 × (5) 4件 =3,640 (4,550)
				資料作成費: 720,000円 × 1.05 × 1種 =756,000円 / 賃金: 4,200円 × 1.05 × 1人 × 35日 =154,350円 / 計: (910) 910千円
				2) 任国内 3件 (外) 2,028千円 × 3件 × (105) 107 ／ 163 =3,994 (3,919)
				資料作成費: 680,000円 × 1.5種 =1,020,000円 / 賃金: 4,200円 × 2人 × 120日 =1,008,000円 / 計: (2,028) 2,028千円
				計 1)+2) 7,634 (8,469)
				合計 (1)+(2) 29,065 (37,600)
				2. 資料収集業務
				(1) 移住資料収集作成費 (継) 2,611千円 × 1式 =2,611 (2,611)
				資料購入費: 60,000円 × 1.05 × 14種 =882,000円 / 印刷製本費: 300,000円 × 1.05 × 5種 =1,575,000円 / 賃金: 4,200円 × 1.05 × 1人 × 35日 =154,350円 / 計: (2,611) 2,611千円
				(2) 事務合理化促進費
				移住投融資管理用パーソナルコンピューター維持費 (継) 21,600円 × 1.05 × 5台 × 12カ月 =1,361 (1,361)
				合計 (1)+(2) 3,972 (3,972)

(単位：千円)

事項及び科目	前年度予算額	平成１３年度 予算額	対前年度比較 増△減額	積算基礎
				3．融資債権個別調査費（任国内　４カ国　２３移住地）
				（１）調査旅費（４等級　２泊３日　ラパス～サンタクルス基準）
				56千円 × 2人 × 23 移住地 × 2 回 =5,152 (5,152)
				航空賃 (外) 日当・宿泊 計
				$200 × (105) 107円 (21,000) =21,400円 34,600円 (56) 56千円
				（２）現地調査費（車輌等借上費）(外)
				16,000円 × 3 日 × 23移住地 × 2 回 × (105) 107 ／ 163 =1,449 (1,422)
				合計（１）＋（２） =6,601 (6,574)
				4．海外移住関係資料調査費
				（１）人件費 (内)
				１）研究員 423,200円 ×1.9 ×12カ月 ×1.05 =10,131 (10,131)
				２）事務担当 168,700円 ×1.9 ×12カ月 ×1.05 =4,039 (4,039)
				合計１）＋２） =14,170 (14,170)
				（２）庁費 (内) 3,143,000円 ×1.05 =3,300 (3,300)

(単位：千円)

事項及び科目	前年度予算額	平成１３年度予算額	対前年度比較増△減額	積算基礎

（３）調査経費

１）調査旅費（海外）（３０日間 ２回　東京～サン・パウロ基準）

航空賃	支度料	日当・宿泊	旅行雑費	国内旅費 ㊥	計
(927,400) 907,240円	(61,990円 +15,498円) ×1/2 =38,744円	4,500円 ×30日 + 13,500円 ×29泊 =526,500円	10,000円	4,140円	(1,506,784) 1,486,624円

(1,506,784)
1,486,624円　×2人　×2回　=5,946　(6,027)

２）現地調査費（海外）㊥

車輌等借上	通信連絡	資機 材購入	計
16,000円 ×25日 ×1台 =400,000円	250円 ×30語 ×4回 =30,000円	2,000円 ×36種 =72,000円	(502,000) 502,000円

(105)
502,000円　×1.01　×107 ／ 163　×2回　=666　(653)

３）調査旅費（国内）（２泊３日 ３回　東京～広島基準）㊥

(36,100円　+2,600円　×3日　+13,100円　×2泊)
×3回　×2人　=421　(421)

合計１）～３）　=7,033　(7,101)

（４）目録作成費 ㊥

720,000円　×1種　×1.05　=756　(756)

合計（１）～（４）　=25,259　(25,327)

調査諸費計　１～４　64,897　(73,473)

(単位：千円)

事項及び科目	前年度予算額	平成１３年度 予算額	対前年度比較 増△減額	積算基礎
(出資金等施設整備費)				
	(3,506,504)	[1,441,365]		(167,396)
(項) 出資金施設整備費	3,515,308	3,631,365	116,057	(内 消費税 172,924)
	(3,506,504)	[1,441,365]		
(目) 施設費	3,515,308	3,631,365	116,057	1．横浜国際センター（仮称）新設 (課)
				(1) 建設費 (国庫債務負担行為分) ☆
				(イ) 管理研修厚生部門 6,747㎡×332,615円×50%×1.05×70% ＝ 824,726
				(ロ) 寄宿舎部門 3,797㎡×338,345円×50%×1.05×70% ＝ 472,126
				(ハ) 講堂兼体育館部門 875㎡×324,533円×50%×1.05×70% ＝ 104,358
				(ニ) 屋内駐車場部門 1,026㎡×366,438円×50%×1.05×70% ＝ 138,167
				(ホ) 移住者・日系人支援施設 2,546㎡×297,311円×50%×1.05×70% ＝ 278,180
				(イ)～(ホ) 計 1,817,557
				(注) 上記 (1) は国債分の平成１３年度分の歳出化
				国庫債務負担行為総額 3,635,117
				平成１２年度歳出化 545,269
				平成１３年度歳出化 1,817,557
				平成１４年度歳出化 1,272,291
				(2) 単年度要求額
				(イ) 付帯施設費 23,880千円×1.04×1.05×70% ＝ 18,254
				(ペデストリアンデッキ)
				(ロ) 海外移住資料展示施設整備 427,852千円×1.04×1.05×70% ＝ 327,050
				(ハ) 設計料 (監理料) 3,089,802千円×4.78%×25%×1.05×70% ＝ 27,139
				(イ)～(ハ) 計 ＝ 372,443
				(1)～(2) 計 ＝ 2,190,000

（単位：千円）

事項及び科目	前年度予算額	平成１３年度予算額	対前年度比較増△減額	積算基礎
				2．横浜国際センター（仮称）新設 (課)　（自己収入見合分） （1）建設費 （イ）管理研修厚生部門　6,747㎡×332,615円×50%×1.05×30%　＝　353,456 （ロ）寄宿舎部門　3,797㎡×338,345円×50%×1.05×30%　＝　202,339 （ハ）講堂兼体育館部門　875㎡×324,533円×50%×1.05×30%　＝　44,724 （ニ）屋内駐車場部門　1,026㎡×366,438円×50%×1.05×30%　＝　59,215 （ホ）移住者・日系人支援施設　2,546㎡×297,311円×50%×1.05×30%　＝　119,220 （イ）～（ホ）　計　778,954 （2）付帯施設費　23,880千円×1.04×1.05×30%　＝　7,823 （ペデストリアンデッキ） （3）海外移住資料展示施設整備 427,852千円×1.04×1.05×30%　＝　140,164 （4）設計料（監理料）　3,089,802千円×4.78%×25%×1.05×30%　＝　11,630 [938,571] （1）～（4）　計　＝　938,571 3．既存施設改修費 (課)　（自己収入見合分） （1）筑波国際センター 宿泊棟居室ユニットバス改修工事　＝　65,019 （2）国際協力総合研修所 外壁改修工事　＝　87,465 （3）東京国際研修センター 消防設備避難ハッチ改修工事　＝　8,579 （4）九州国際センター ロビー、体育館等排煙窓改修工事　＝　51,114 [212,177] （1）～（4）　計　212,177 4．職員住宅建替（相模大野）　(課)　（自己収入見合分） （1）建設費　259,655 （2）付帯施設費　24,206 （3）設計監理料　6,756 [290,617] （1）～（3）　計　290,617 [1,441,365] 1．～4．　合計　3,631,365

出資金等 施設整備費

出資金等 施設整備費

(単位：千円)

事項及び科目	前年度予算額	平成13年度予算額	対前年度比較増△減額	積算基礎
(項) 施設整備資金へ繰入				
	(325,292)	[425,439]		[425,439] [325,292]
(目) 施設整備資金へ繰入	325,292	425,439	100,147	自己収入見合 425,439 (325,292)

(単位：千円)

事項及び科目	前年度予算額	平成13年度予算額	対前年度比較増△減額	積算基礎
<他勘定へ繰入>				
(項) 他勘定へ繰入	(266,857)	[294,561]		
(目) 他勘定へ繰入	266,857	294,561	27,704	

国内研修施設勘定

国内研修
施設勘定

収　入　の　部

施設勘定
内研修

(単位：千円)

事項及び科目	前年度予算額	平成13年度予算額	対前年度比較増△減額	積算基礎
(款) 施設利用収入	2,817,803	2,882,593	64,790	
(項) 施設利用収入	2,817,803	2,882,593	64,790	
(目) 施設利用収入	2,817,803	2,882,593	64,790	施設利用収入内訳
				1．宿泊料収入　2,438,536　(2,383,848)

区分	大阪国際センター	中部国際センター	神奈川国際水産研修センター	八王子国際研修センター
宿泊料	290 室× 365 日× 80/100 = 84,680人 5,170 円× 84,680 人 = 437,796	(96) 95 室× 365 日× 88/100 = (30,835) 30,514人 5,170 円× (30,835) 30,514 人 = (159,417) 157,757	33 室× 365 日× 70.6/100 = 8,504人 5,170 円× 8,504 人 = 43,966	97 室× 365 日× 88/100 = 31,156人 5,170 円× 31,156 人 = 161,077

区分	筑波国際センター	沖縄国際センター	(東京国際研修センター) 東京国際センター	国際協力総合研修所
宿泊料	195 室× 365 日× 88/100 = 62,634人 5,170 円× 62,634 人 = 323,818	129 室× 365 日× 80/100 = 37,668人 5,170 円× 37,668 人 = 194,744	(441) 446 室× 365 日× 88/100 = (141,649) 143,255人 5,170 円× (141,649) 143,255 人 = (732,325) 740,628	70 室× 365 日× 80/100 = 20,440人 5,470 円× 20,440 人 = 111,807

区分	九州国際センター	兵庫国際センター（新規）		合計
宿泊料	145 室× 365 日× 80/100 = 42,340人 5,170 円× 42,340 人 = 218,898	(0) 96 室× (0) 121 日× 80/100 = (0) 9,293人 5,170 円× (0) 9,293 人 = (0) 48,045		(2,383,848) 2,438,536

(単位：千円)

事項及び科目	前年度予算額	平成13年度予算額	対前年度比較増△減額	積算基礎		
				2．研修施設使用料収入	444,057	(433,955)
				(1) 神奈川国際水産研修センター　899.1 m² × 1,680円 × 12月 × 70.6% =	12,797	(12,797)
				(2) 大阪国際センター　3,303.37 m² × 1,680円 × 12月 × 80% =	53,277	(53,277)
				(3) 中部国際センター　596.56 m² × 1,680円 × 12月 × 88% =	10,583	(10,583)
				(4) 八王子国際研修センター　1,379.41 m² × 1,680円 × 12月 × 88% =	24,472	(24,472)
				(5) 筑波国際センター　(1,380.83 m² × 1,680円 × 12月 × 88%)		
				＋(9,534 m² × 1,680円 × 12月 × 71.8%) =	162,501	(162,501)
				(6) 沖縄国際センター　4,005.99 m² × 1,680円 × 12月 × 80% =	64,609	(64,609)
				(東京国際研修センター) (7) 東京国際センター　2,829.88 m² × 1,680円 × 12月 × 88% =	50,204	(50,204)
				(8) 国際協力総合研修所　479 m² × 1,680円 × 12月 × 80% =	7,725	(7,725)
				(9) 九州国際センター　2,963 m² × 1,680円 × 12月 × 80% =	47,787	(47,787)
				(10) 兵庫国際センター(新規)　(0) 1,879 m² × 1,680円 × 4月 × 80% =	10,102	(0)
				計　1 ＋ 2	2,882,593	(2,817,803)

(単位：千円)

事項及び科目	前年度予算額	平成13年度予算額	対前年度比較増△減額	積算基礎
(款) 雑収入	3,344	4,817	1,473	
(項) 雑収入	3,344	4,817	1,473	
(目) 雑収入	3,344	4,817	1,473	

	1．利息収入	2．雑収入 ※ (税)	小計
大阪国際センター	491 (245)	28 (28)	519 (273)
中部国際センター	168 (85)	18 (18)	186 (103)
神奈川国際水産研修センター	57 (28)	13 (13)	70 (41)
八王子国際研修センター	186 (93)	18 (18)	204 (111)
筑波国際センター	486 (243)	168 (168)	654 (411)
沖縄国際センター	259 (130)	0 (0)	259 (130)
(東京国際研修センター) 東京国際センター	791 (391)	0 (0)	791 (391)
国際協力総合研修所	120 (60)	0 (0)	120 (60)
九州国際センター	267 (133)	0 (0)	267 (133)
兵庫国際センター (新規)	58 (0)	0 (0)	58 (0)
計	2,883 (1,408)	245 (245)	3,128 (1,653)

※ 電話利用分のみ課税

(単位：千円)

事項及び科目	前年度予算額	平成13年度予算額	対前年度比較増△減額	積算基礎
収入計	2,821,147	2,887,410	66,263	3．雇用保険預り金 職員俸給 (235,296) 237,747 ＋ 扶養手当 (10,887) 11,408 ＋ 管理職手当 6,200 ＋ 通勤手当 (10,282) 10,390 ＋ 住居手当 (3,111) 3,144 ＋ 特別都市手当 (8,203) 8,319 超過勤務手当 (39,196) ＋ 39,698 ＋ 特別手当 (107,805) 103,542 ＋ 単身赴任手当 1,824 ＋ 管理職員特別勤務手当 56 ＝ (422,860) 422,328 (422,860) 422,328 × 4.0/1,000 ＝ 1,689 (1,691) 合計 1 ～ 3 4,817 (3,344)

支　出　の　部

(単位：千円)

事項及び科目	前年度予算額	平成13年度予算額	対前年度比較増△減額	積算基礎
<施設運営費>	2,821,147	2,887,410	66,263	(109,895) (内、消費税 112,826)
(項) 施設運営職員給与	488,516	490,207	1,691	
(イ) 既定分	488,516	485,987	△2,529	(東京国際研修センター) 東京国際センター 10人　大阪国際センター 10人 中部国際センター 3人　神奈川国際水産研修センター 1人 八王子国際研修センター 4人　筑波国際センター 7人 九州国際センター 5人　沖縄国際センター 4人 国際協力総合研修所 4人 計 48人
(目) 職員基本給	246,183	246,586	403	1．職員俸給 408,500円 × 48人 × 12月 ＝ 235,296 (235,296) 2．扶養手当 (18,900) 19,600 円 × 48人 × 12月 ＝ 11,290 (10,887) 計 1 ＋ 2 246,586 (246,183)
(目) 職員諸手当	137,481	133,012	△4,469	1．管理職手当 10,763円 × 48人 × 12月 ＝ 6,200 (6,200)

（単位：千円）

事項及び科目	前年度予算額	平成13年度予算額	対前年度比較増△減額	積算基礎		
				2．通勤手当　17,850円 × 48人 × 12月	= 10,282	(10,282)
				3．特別手当		
				（1）　(235,296 + 11,290)× 1.0325 × 4.45/12 月	= 94,415	(98,497)
				（2）職務加算額　235,296 × 4.45/12 月 × 0.102083	= 8,908	(9,308)
				小計　（1）＋（2）	103,323	(107,805)
				4．住居手当　5,400円 × 48人 × 12月	= 3,111	(3,111)
				5．特別都市手当　(235,296 + 11,290 + 6,200)× 0.0325	= 8,216	(8,203)
				6．管理職員特別勤務手当	56	(56)
				7．単身赴任手当　(23,000円 × 4人 + 6,000円 × 1人 + 12,000円 × 1人 + 18,000円 × 1人 + 24,000円× 1人) × 12月	= 1,824	(1,824)
				計　1 ～ 7	133,012	(137,481)

（単位：千円）

事項及び科目	前年度予算額	平成13年度予算額	対前年度比較増△減額	積算基礎
（目）超過勤務手当	39,196	39,196	0	職員俸給 $\frac{193,014}{2,080H \times 41人} \times 1.0325 \times 1.25 = 2,921,069$ $2,921,069円 \times 30H \times 41人 \times 12月 \times \frac{42}{44} \times \frac{40}{42} = 39,196$ (39,196)
（目）法定福利費	65,309	66,845	1,536	1．健康保険料 職員俸給 扶養手当 管理職手当 通勤手当 住居手当 都市手当 235,296 + 11,290 (10,887) + 6,200 + 10,282 + 3,111 + 8,216 (8,203) 超過勤務手当 単身赴任手当 管理職員特別勤務手当 + 39,196 + 1,824 + 56 = 315,471 (315,055) $315,471 (315,055) \times \frac{42}{1,000} = 13,250$ (13,233) 2．厚生年金保険料 $315,471 (315,055) \times \frac{68.3}{1,000} + 103,323 (107,805) \times \frac{5}{1,000} = 22,064$ (22,058)

(単位：千円)

事項及び科目	前年度予算額	平成13年度予算額	対前年度比較増△減額	積算基礎
				3．厚生年金基金 $\frac{(315,055)\ 315,471}{} \times \frac{69}{1,000} = 21,768\quad(21,739)$
				4．雇用保険料 $\frac{(315,055)\ (315,471)}{} + \frac{(107,805)\ (103,323)}{} \times \frac{(11.5)\ 15.5}{1,000} = 6,492\quad(4,863)$ （特別手当）
				5．労災保険料 $\frac{(315,055)\ (315,471)}{} + \frac{(107,805)\ (103,323)}{} \times \frac{6}{1,000} = 2,513\quad(2,538)$ （特別手当）
				6．介護保険料 $\left(\frac{61.9}{100} \times \frac{4.5}{1,000}\right)$ $\frac{(315,055)\ 315,471}{} \times \frac{2.4}{1,000} = 758\quad(878)$
				計　1 ～ 6　66,845　(65,309)
(目) 児童手当拠出金	347	348	1	$\frac{(315,055)\ 315,471}{} \times \frac{1.1}{1,000} = 348\quad(347)$

(単位：千円)

事項及び科目	前年度予算額	平成13年度予算額	対前年度比較増△減額	積算基礎						
(ロ) 増員分	0	4,220	4,220	兵庫国際センター	1人					
(目) 職員基本給	0	2,569	2,569	1．職員俸給	408,500円	×	1人	× 6月	=	2,451 (0)
				2．扶養手当	19,600円	×	1人	× 6月	=	118 (0)
				計 1 ＋ 2						2,569 (0)
(目) 職員諸手当	0	463	463	1．管理職手当	10,763円	×	0人	× 6月	=	0 (0)
				2．通勤手当	17,850円	×	1人	× 6月	=	108 (0)
				3．特別手当						
				(1)	(2,451 ＋ 118)× 1.0400 × 0.895/12 月				=	200 (0)
				(2) 職務加算額	2,451 × 0.895/12 月 × 0.102083				=	19 (0)
				小計 (1)＋(2)						219 (0)

(単位：千円)

事項及び科目	前年度予算額	平成13年度予算額	対前年度比較増△減額	積算基礎
				4．住居手当 5,400 円 × 1人 × 6月 ＝ 33 (0) 職員俸給 扶養手当 管理職手当 5．特別都市手当 (2,451 ＋ 118 ＋ 0) × 0.0400 ＝ 103 (0) 6．管理職員特別勤務手当 0 (0) 7．単身赴任手当 (23,000円 × 0人 ＋ 6,000円 × 0人 ＋ 12,000円 × 0人 ＋ 24,000円 × 0人) × 12月 ＝ 0 (0) 計 1 ～ 7 463 (0)
(目) 超過勤務手当	0	502	502	職員俸給 $\frac{2,451}{1,040H \times 1人} \times 1.0400 \times 1.25 = 3,063,750$ (0) 3,063,750 円 × 30H × 1人 × 6月 $\times \frac{42}{44} \times \frac{40}{42}$ ＝ 502 (0)

(単位：千円)

事項及び科目	前年度予算額	平成13年度予算額	対前年度比較増△減額	積算基礎
(目) 法定福利費	0	682	682	1．健康保険料 職員俸給 2,451 ＋ 扶養手当 118 ＋ 管理職手当 0 ＋ 通勤手当 108 ＋ 住居手当 33 ＋ 都市手当 103 ＋ 超過勤務手当 502 ＋ 単身赴任手当 0 ＋ 管理職員特別勤務手当 0 ＝ 3,315 (0) 3,315 × 42/1,000 ＝ 140 (0) 2．厚生年金保険料 3,315 × 68.3/1,000 ＋ 219 × 5/1,000 ＝ 228 (0) 3．厚生年金基金 3,315 × 69/1,000 ＝ 229 (0) 4．雇用保険料 (3,315 ＋ 特別手当 219) × 15.5/1,000 ＝ 55 (0)

(単位：千円)

事項及び科目	前年度予算額	平成13年度予算額	対前年度比較増△減額	積算基礎
(目) 児童手当拠出金	0	4	4	5．労災保険料 特別手当 (3,315 + 219) × 6/1,000 = 22 (0) 6．介護保険料 3,315 × 2.4/1,000 = 8 (0) 計 1 ～ 6 682 (0) 3,315 × 1.1/1,000 = 4 (0)

(単位：千円)

事項及び科目	前年度予算額	平成13年度予算額	対前年度比較増△減額	積算基礎
(項) 施設運営業務諸費	2,307,553	2,369,062	61,509	(109,895) (内、消費税 112,826)
(目) 職員旅費	5,773	6,173	400	(275) (内、消費税 294)
				旅費内訳（3等級） (課)

区分	区間	鉄道賃	日当	宿泊料	小計	計
大阪国際センター	大阪－東京	27,500円	2,600円 × 2日 ＝ 5,200円	13,100円 × 1泊 ＝ 13,100円	45,800円	× 12月 ＝ 550 (550)
中部国際センター	名古屋－東京	21,160円	2,600円 × 2日 ＝ 5,200円	13,100円 × 1泊 ＝ 13,100円	39,460円	× 12月 ＝ 474 (474)
神奈川国際水産研修センター	横須賀－東京	2,100円	2,600円 × 2日 ＝ 5,200円	13,100円 × 1泊 ＝ 13,100円	20,400円	× 12月 ＝ 245 (245)
八王子国際研修センター	東京－大阪	27,500円	2,600円 × 2日 ＝ 5,200円	13,100円 × 1泊 ＝ 13,100円	45,800円	× 12月 ＝ 550 (550)
筑波国際センター	土浦－東京	2,220円	2,600円 × 2日 ＝ 5,200円	13,100円 × 1泊 ＝ 13,100円	20,520円	× 12月 ＝ 246 (246)
沖縄国際センター	沖縄－東京	(60,100) 69,000円	2,600円 × 2日 ＝ 5,200円	13,100円 × 1泊 ＝ 13,100円	(78,400) 87,300円	× 2 × 12月 ＝ 2,095 (1,882)
(東京国際研修センター) 東京国際センター	東京－大阪	27,500円	2,600円 × 2日 ＝ 5,200円	13,100円 × 1泊 ＝ 13,100円	45,800円	× 12月 ＝ 550 (550)
国際協力総合研修所	東京－大阪	27,500円	2,600円 × 2日 ＝ 5,200円	13,100円 × 1泊 ＝ 13,100円	45,800円	× 12月 ＝ 550 (550)
九州国際センター	北九州－東京	42,180円	2,600円 × 2日 ＝ 5,200円	13,100円 × 1泊 ＝ 13,100円	60,480円	× 12月 ＝ 726 (726)
兵庫国際センター（新規）	灘－東京	28,540円	2,600円 × 2日 ＝ 5,200円	13,100円 × 1泊 ＝ 13,100円	46,840円	(0) × 4月 ＝ 187 (0)
計						6,173 (5,773)

(単位：千円)

事項及び科目	前年度予算額	平成13年度予算額	対前年度比較増△減額	積算基礎		
(目) 庁費	2,301,780	2,362,889	61,109	(109,620) (内、消費税 112,532)		
				1．人当庁費 (課) 35,757円 × 1.05 × (48+1×6/12) 人 =	1,821	(1,802)
				2．厚生費 (課) 3,510円 × 1.05 × (48+1×6/12) 人 =	179	(177)
				3．交通費 (課)		
				八王子国際研修中部国際・ 4,766円 × 1.05 × 12月 × 2 ｾﾝﾀｰ =	120	(120)
				大阪国際 9,700円 × 1.05 × 12月 =	122	(122)
				神奈川国際水産 3,400円 × 1.05 × 12月 =	43	(43)
				筑波国際 11,546円 × 1.05 × 12月 =	145	(145)
				沖縄国際 46,400円 × 1.05 × 12月 =	585	(585)
				(東京国際研修) 東京国際 10,000円 × 1.05 × 12月 =	126	(126)
				国際協力総合研修所 12,000円 × 1.05 × 12月 =	151	(151)
				九州国際 13,600円 × 1.05 × 12月 =	171	(171)
				兵庫国際(新規) 14,500円 × 1.05 × 4月 =	61	(0)
				計	1,524	(1,463)

(単位：千円)

事項及び科目	前年度予算額	平成13年度予算額	対前年度比較増△減額	積算基礎
				4．消耗品費 ㊞ 20,556 (19,525)

区分	(1) 業務用印刷製本費	(2) 寝具類	(3) 新聞代	(4) 食器類
大阪国際センター	177,647円×1.05×12月＝ 2,238	5,670円×1.05×300組×1/2＝ 893	34,190円×1.05×12月＝ 431	32,812円×1.05×12月＝ 413
中部国際センター	26,425円×1.05×12月＝ 333	(100) (127) 2,410円×1.05×99組×1/2＝ 125	5,700円×1.05×12月＝ 72	11,500円×1.05×12月＝ 145
神奈川国際水産研修センター	13,990円×1.05×12月＝ 176	2,410円×1.05×35組×1/2＝ 44	2,417円×1.05×12月＝ 30	4,125円×1.05×12月＝ 52
八王子国際研修センター	26,292円×1.05×12月＝ 331	2,410円×1.05×100組×1/2＝ 127	2,926円×1.05×12月＝ 37	4,867円×1.05×12月＝ 61
筑波国際センター	109,804円×1.05×12月＝ 1,384	3,245円×1.05×200組×1/2＝ 341	19,172円×1.05×12月＝ 242	12,915円×1.05×12月＝ 163
沖縄国際センター	80,000円×1.05×12月＝ 1,008	4,010円×1.05×139組×1/2＝ 293	20,007円×1.05×12月＝ 252	18,958円×1.05×12月＝ 239
(東京国際研修センター) 東京国際センター	100,000円×1.05×12月＝ 1,260	(461) (1,002) 4,140円×1.05×466組×1/2＝ 1,013	40,860円×1.05×12月＝ 515	47,250円×1.05×12月＝ 595
国際協力総合研修所	24,750円×1.05×12月＝ 312	4,140円×1.05×80組×1/2＝ 174	19,710円×1.05×12月＝ 248	8,200円×1.05×12月＝ 103
九州国際センター	24,750円×1.05×12月＝ 312	4,140円×1.05×150組×1/2＝ 326	17,866円×1.05×12月＝ 225	15,374円×1.05×12月＝ 194
兵庫国際センター(新規)	(0) (0) 18,300円×1.05×4月＝ 77	(0) (0) 5,670円×1.05×102組＝ 607	(0) (0) 7,476円×1.05×4月＝ 31	(0) (0) 10,860円×1.05×4月＝ 46
計	(7,354) 7,431	(3,327) 3,943	(2,052) 2,083	(1,965) 2,011

(単位：千円)

事項及び科目	前年度予算額	平成13年度予算額	対前年度比較増△減額	積算基礎

区分	(5) 給水湯管防錆薬剤	(6) 清掃 建物保守用消耗品 作業用被服費、ごみ処理油紙	計 (1)～(6)
大阪国際センター		183,220円 × 1.05 × 12月 = 2,309	6,284
中部国際センター	4,633円 × 1.05 × 12月 = 58	4,960円 × 1.05 × 12月 = 62	795
神奈川国際水産研修センター	4,326円 × 1.05 × 12月 = 55	5,313円 × 1.05 × 12月 = 67	424
八王子国際研修センター	5,790円 × 1.05 × 12月 = 73	8,523円 × 1.05 × 12月 = 107	736
筑波国際センター	9,180円 × 1.05 × 12月 = 116	41,967円 × 1.05 × 12月 = 529	2,775
沖縄国際センター	17,107円 × 1.05 × 12月 = 216	12,297円 × 1.05 × 12月 = 155	2,163
(東京国際研修センター) 東京国際センター	20,000円 × 1.05 × 12月 = 252	20,000円 × 1.05 × 12月 = 252	3,887
国際協力総合研修所	11,682円 × 1.05 × 12月 = 147	11,682円 × 1.05 × 12月 = 147	1,131
九州国際センター	11,160円 × 1.05 × 12月 = 141	11,160円 × 1.05 × 12月 = 141	1,339
兵庫国際センター (新規)		62,250円 × 1.05 × (0) 4月 = (0) 261	(0) 1,022
計	(1,058) 1,058	(3,769) 4,030	(19,525) 20,556

(単位：千円)

事項及び科目	前年度予算額	平成13年度予算額	対前年度比較増△減額	積算基礎		
				5．通信運搬費 (課)	14,036	(13,926)

区分	(1) 電話料		(2) 郵便料		計 (1)＋(2)
大阪国際センター	198,510円 × 1.05 × 12月	= 2,501	69,963円 × 1.05 × 12月	= 882	3,383
中部国際センター	33,430円 × 1.05 × 12月	= 421	4,010円 × 1.05 × 12月	= 51	472
神奈川国際水産研修センター	14,710円 × 1.05 × 12月	= 185	4,010円 × 1.05 × 12月	= 51	236
八王子国際研修センター	23,400円 × 1.05 × 12月	= 295	2,675円 × 1.05 × 12月	= 34	329
筑波国際センター	82,620円 × 1.05 × 12月	= 1,041	8,910円 × 1.05 × 12月	= 112	1,153
沖縄国際センター	200,000円 × 1.05 × 12月	= 2,520	40,000円 × 1.05 × 12月	= 504	3,024
(東京国際研修センター) 東京国際センター	150,000円 × 1.05 × 12月	= 1,890	20,000円 × 1.05 × 12月	= 252	2,142
国際協力総合研修所	112,600円 × 1.05 × 12月	= 1,419	20,000円 × 1.05 × 12月	= 252	1,671
九州国際センター	110,300円 × 1.05 × 12月	= 1,390	10,000円 × 1.05 × 12月	= 126	1,516
兵庫国際センター (新規)	22,000円 × 1.05 × (0) 4月	= (0) 92	4,400円 × 1.05 × (0) 4月	= (0) 18	(0) 110
計		(11,662) 11,754		(2,264) 2,282	(13,926) 14,036

(単位：千円)

事項及び科目	前年度予算額	平成13年度予算額	対前年度比較増△減額	積算基礎
				6．光熱水料 (課)
				(1) 電気料

区分	一般分	夏・冬期割増	単価		× 1.05	(小計)
大阪国際センター	3,349,012円 × 12月				× 0.981 × 0.955	39,533
中部国際センター	20,000KWH × 12月	(夏) 15,750KWH × 3月	36.83円		× 0.88 × 0.95 × 0.956 × 0.97 × 0.808 × 0.981 × 0.955	6,519
神奈川国際水産研修センター	19,500KWH × 12月	(夏) 7,292KWH × 3月	28.80円		× 0.88 × 0.95 × 0.956 × 0.97 × 0.808 × 0.981 × 0.955	4,541
(養殖施設分)	106,400円 × 12月				× 0.956 × 0.97 × 0.808 × 0.981 × 0.955	941
八王子国際研修センター	40,000KWH × 12月	(夏) 10,000KWH × 3月 (冬) 31,000KWH × 4月	34.03円		× 0.88 × 0.95 × 0.956 × 0.97 × 0.808 × 0.981 × 0.955	13,294
筑波国際センター	185,700KWH × 12月	(冬) 83,450KWH × 4月	28.00円	基本料金 1,813,000円 × 12月	× 0.88 × 0.95 × 0.956 × 0.97 × 0.808 × 0.981 × 0.955	57,612
沖縄国際センター	7,669,950円 × 12月				× 0.88 × 0.95 × 0.956 × 0.97 × 0.808 × 0.981 × 0.955	56,713
(東京国際研修センター) 東京国際センター	6,480,830円 × 12月				× 0.88 × 0.95 × 0.956 × 0.97 × 0.808 × 0.981 × 0.955	47,920
国際協力総合研修所	1,732,800円 × 12月				× 0.95 × 0.956 × 0.97 × 0.808 × 0.981 × 0.955	14,560
九州国際センター	4,465,503円 × 12月				× 0.956 × 0.97 × 0.808 × 0.981 × 0.955	39,496
兵庫国際センター(新規)	436,360円 × (0) 2月 +	1,090,900円 × (0) 4月				(0) 5,498
計						(281,129) 286,627

				小計	286,627 (281,129)

(単位：千円)

事項及び科目	前年度予算額	平成13年度予算額	対前年度比較増△減額	積算基礎		
				(2) 水道料		
				大阪国際センター 1,082,590円 × 1.05 × 12月 =	13,641	(13,641)
				中部国際センター 253.75円 × 1.05 × 2,340 × 12月 × 0.808 =	6,045	(6,045)
				神奈川国際水産研修センター 84.30円 × 1.05 × 685 × 12月 × 0.808 =	588	(588)
				(養殖施設分) 646円 × 1.05 × 0.808 =	548	(548)
				八王子国際研修センター 167円 × 1.05 × 2,340 × 12月 × 0.808 =	3,978	(3,978)
				筑波国際センター 197円 × 1.05 × 5,760 × 12月 × 0.808 =	11,552	(11,552)
				沖縄国際センター 206,729円 × 1.05 × 12月 × 0.808 =	2,105	(2,105)
				(東京国際研修センター) 東京国際センター 3,694,000円 × 1.05 × 12月 × 0.808 =	37,608	(37,608)
				国際協力総合研修所 485,200円 × 1 05 × 12月 × 0.808 =	4,940	(4,940)
				九州国際センター 609,088円 × 1.05 × 12月 × 0.808 =	6,201	(6,201)
				兵庫国際センター(新規) 79,440円×1.05×(0)2月+264,800円×1.05×(0)4月=	1,279	(0)
				小計	88,485	(87,206)

(単位：千円)

事項及び科目	前年度予算額	平成13年度予算額	対前年度比較増△減額	積算基礎
				(3) 重油代

	一般分	冬期割増	単価	× 1.05 × 0.8076 × 0.94	(小計)
中部国際センター	7,300 ℓ × 12月	9,405 ℓ × 4月	65.15円	× 0.71 × 0.91 × 0.92	3,865
神奈川国際水産研修センター	2,900 ℓ × 12月	2,830 ℓ × 4月	65.15円	× 0.71 × 0.91 × 0.92	1,424
八王子国際研修センター	5,800 ℓ × 12月		70.47円	× 0.71 × 0.91 × 0.92	2,324
筑波国際センター	32,900 ℓ × 12月		63.39円	× 0.71 × 0.91 × 0.92	11,858
(東京国際研修センター) 東京国際センター	1,137,000円 × 12月			× 0.71 × 0.91 × 0.92	6,465
国際協力総合研修所	2,400円 × 12月			× 0.91 × 0.92	19
九州国際センター	3,284円 × 12月			× 0.92	29
計					(25,984) 25,984

25,984 × 1.25 × 0.93 × 0.96 = 28,998 (28,998)

小計 28,998 (28,998)

(単位：千円)

事項及び科目	前年度予算額	平成13年度予算額	対前年度比較増△減額	積算基礎		
				(4) ガス代		
				大阪国際センター　1,324,434円 × 1.05 × 12月 × 0.971 × 0.995	= 16,123	(16,123)
				中部国際センター　78.11円 × 1.05 × 1,400 × 12月 × 0.88 × 0.93 × 0.982 × 0.958 × 0.808 × 0.971 × 0.995	= 828	(828)
				神奈川国際水産研修センター　270.00円 × 1.05 × 135 × 12月 × 0.88 × 0.93 × 0.982 × 0.958 × 0.808 × 0.971 × 0.995	= 276	(276)
				(養殖施設分)　203.00円 × 1.05 × 0.982 × 0.958 × 0.808 × 0.971 × 0.995	= 157	(157)
				八王子国際研修センター　311.85円 × 1.05 × 565 × 12月 × 0.88 × 0.93 × 0.982 × 0.958 × 0.808 × 0.971 × 0.995	= 1,334	(1,334)
				筑波国際センター　149.85円 × 1.05 × 3,164 × 12月 × 0.88 × 0.93 × 0.982 × 0.958 × 0.808 × 0.971 × 0.995	= 3,591	(3,591)
				沖縄国際センター　255,361円 × 1.05 × 12月 × 0.88 × 0.93 × 0.982 × 0.958 × 0.808 × 0.971 × 0.995	= 1,934	(1,934)
				(東京国際研修センター)東京国際センター　814,000円 × 1.05 × 12月 × 0.88 × 0.93 × 0.982 × 0.958 × 0.808 × 0.971 × 0.995	= 6,164	(6,164)
				国際協力総合研修所　383,600円 × 1.05 × 12月 × 0.93 × 0.982 × 0.958 × 0.808 × 0.971 × 0.995	= 3,301	(3,301)
				九州国際センター　604,032円 × 1.05 × 12月 × 0.982 × 0.958 × 0.808 × 0.971 × 0.995	= 5,589	(5,589)

(単位：千円)

事項及び科目	前年度予算額	平成13年度予算額	対前年度比較増△減額	積算基礎							
				兵庫国際センター（新規）	228,150円	× 1.05	× (0) 4月	=	958	(0)
				小計					40,255	(39,297)
				（5） 地冷熱料金（新規）						
				兵庫国際センター（新規）	1,384,200円	× 1.05	× (0) 4月	=	5,814	(0)
				計 （1）～（5）					450,179	(436,630)
				7．借料及び損料 (課)						
				（器物借料）						
				大阪国際センター	107,600円	× 1.05	× 12月	=	1,356	(1,356)
				中部国際センター	12,410円	× 1.05	× 12月	=	156	(156)
				神奈川国際水産研修センター	3,730円	× 1.05	× 12月	=	47	(47)
				八王子国際研修センター	14,890円	× 1.05	× 12月	=	188	(188)
				筑波国際センター	36,560円	× 1.05	× 12月	=	461	(461)
				沖縄国際センター	36,860円	× 1.05	× 12月	=	464	(464)
				(東京国際研修センター) 東京国際センター	40,000円	× 1.05	× 12月	=	504	(504)
				国際協力総合研修所	7,910円	× 1.05	× 12月	=	100	(100)
				九州国際センター	28,800円	× 1.05	× 12月	=	363	(363)

(単位：千円)

事項及び科目	前年度予算額	平成13年度予算額	対前年度比較増△減額	積算基礎						
				兵庫国際センター（新規）	35,000円 × 1.05 ×	(0) 4月	=	147	(0)
				特別分				2,107	(2,107)
					計			5,893	(5,746)
				8．修繕費 (課)					
				大阪国際センター	22,460円 × 1.05 ×	12月	=	283	(283)
				中部国際センター	14,914円 × 1.05 ×	12月	=	188	(188)
				神奈川国際水産研修センター	18,288円 × 1.05 ×	12月	=	230	(230)
				八王子国際研修センター	10,240円 × 1.05 ×	12月	=	129	(129)
				筑波国際センター	87,144円 × 1.05 ×	12月	=	1,098	(1,098)
				沖縄国際センター	36,935円 × 1.05 ×	12月	=	465	(465)
				(東京国際研修センター) 東京国際センター	50,040円 × 1.05 ×	12月	=	631	(631)
				国際協力総合研修所	29,240円 × 1.05 ×	12月	=	368	(368)
				九州国際センター	27,937円 × 1.05 ×	12月	=	352	(352)
				兵庫国際センター（新規）	30,000円 × 1.05 ×	(0) 4月	=	126	(0)
					計			3,870	(3,744)

（単位：千円）

事項及び科目	前年度予算額	平成１３年度予算額	対前年度比較増△減額	積算基礎
				9．雑役務費 (課)
				（1）建物管理委託経費 (0.28) (0.00%UP)
				大阪国際センター (281,412) 282,200 × 1.05 × (1.0028) 1.0000 ＝ 296,310 (296,310)
				中部国際センター (64,641) 64,822 × 1.05 × (1.0028) 1.0000 ＝ 68,063 (68,063)
				神奈川国際水産研修センター (51,713) 51,858 × 1.05 × (1.0028) 1.0000 ＝ 54,451 (54,451)
				八王子国際研修センター (91,440) 91,696 × 1.05 × (1.0028) 1.0000 ＝ 96,281 (96,281)
				筑波国際センター (226,545) 227,179 × 1.05 × (1.0028) 1.0000 ＝ 238,538 (238,538)
				沖縄国際センター (180,645) 181,151 × 1.05 × (1.0028) 1.0000 ＝ 190,208 (190,208)
				(東京国際研修センター) 東京国際センター (376,243) 377,296 × 1.05 × (1.0028) 1.0000 ＝ 396,161 (396,161)
				国際協力総合研修所 (85,314) 85,553 × 1.05 × (1.0028) 1.0000 ＝ 89,831 (89,831)
				九州国際センター (136,787) 137,170 × 1.05 × (1.0028) 1.0000 ＝ 144,029 (144,029)
				兵庫国際センター（新規） (0) 40,013 × 1.05 × 1.0000 ＝ 42,014 (0)
				国内警備体制強化費 (455) 456 × 8名 × (1.0028) 1.0000 × 12月 × 1.05 ＝ 45,992 (45,992)
				小計 1,661,878 (1,619,864)

(単位：千円)

事項及び科目	前年度予算額	平成１３年度予算額	対前年度比較増△減額	積算基礎		
				（２）その他の雑役務費（内訳　別表）		
				大阪国際センター	51,070	(51,070)
				中部国際センター	4,414	(4,414)
				神奈川国際水産研修センター	2,821	(2,821)
				八王子国際研修センター	5,749	(5,749)
				筑波国際センター	26,938	(26,938)
				沖縄国際センター	16,963	(16,963)
				(東京国際研修センター)東京国際センター	34,352	(34,352)
				国際協力総合研修所	7,867	(7,867)
				九州国際センター	18,328	(18,328)
				兵庫国際センター（新規）	3,163	(0)
				小　計	171,665	(168,502)
				（３）消費税（電話使用手数料収入課税分）	12	(12)
				合　計　（１）～（３）	1,833,555	(1,788,378)

(単位：千円)

事項及び科目	前年度予算額	平成13年度予算額	対前年度比較増△減額	積算基礎
				(2) その他の雑役務費内訳

区分	特殊清掃費	エレベーター保守料	電話器・消毒料	冷凍器保守料	防災装置保守料	電話交換設備保守料
	× 1.0000 (1.0028)	× 1.0000 (1.0028)	× 1.0000 (1.0028)	× 1.0000 (1.0028)	× 1.0000 (1.0028)	1.0000 (1.0028) × 12月
大阪国際センター	(4,317) 4,330 × 1.05 = 4,546	(2,398) 2,405 × 1.05 = 2,525	(996) 999 × 1.05 = 1,049	(13,468) 13,506 × 1.05 = 14,181	(5,407) 5,422 × 1.05 = 5,693	(183,645) 184,159円 × 1.05 = 2,320
中部国際センター	(467) 469 × 1.05 = 492	(592) 593 × 1.05 = 623	66 × 1.05 = 69	166 × 1.05 = 175	170 × 1.05 = 179	(18,290) 18,341円 × 1.05 = 231
神奈川国際水産研修センター	(467) 469 × 1.05 = 492		31 × 1.05 = 33	(547) 549 × 1.05 = 576	(473) 474 × 1.05 = 498	(12,886) 12,922円 × 1.05 = 163
八王子国際研修センター	(949) 951 × 1.05 = 999		66 × 1.05 = 69		(473) 474 × 1.05 = 498	(16,377) 16,423円 × 1.05 = 207
筑波国際センター	(3,430) 3,440 × 1.05 = 3,612	(3,140) 3,149 × 1.05 = 3,306	(1,008) 1,010 × 1.05 = 1,061		(4,402) 4,414 × 1.05 = 4,635	(85,879) 86,119円 × 1.05 = 1,085
沖縄国際センター	(1,663) 1,668 × 1.05 = 1,751	(1,339) 1,343 × 1.05 = 1,410	(943) 946 × 1.05 = 993	(520) 522 × 1.05 = 548	(589) 590 × 1.05 = 620	(67,340) 67,529円 × 1.05 = 851
(東京国際研修センター) 東京国際センター	(3,430) 3,440 × 1.05 = 3,612	(4,922) 4,936 × 1.05 = 5,183	(1,877) 1,882 × 1.05 = 1,976		(4,160) 4,171 × 1.05 = 4,380	(160,616) 161,066円 × 1.05 = 2,029
国際協力総合研修所	(972) 974 × 1.05 = 1,023	(1,174) 1,177 × 1.05 = 1,236	130 × 1.05 = 137		(1,188) 1,191 × 1.05 = 1,251	(45,974) 46,103円 × 1.05 = 581
九州国際センター	(2,151) 2,157 × 1.05 = 2,265	(3,120) 3,129 × 1.05 = 3,285	(700) 702 × 1.05 = 737		(2,876) 2,884 × 1.05 = 3,028	(122,458) 122,801円 × 1.05 = 1,547
兵庫国際センター (新規)		(0) 2,139 × 1.05 × 4/12 = 749 (0)	(0) 364 × 1.05 × 4/12 = 127 (0)		(0) 456 × 1.05 = 479 (0)	(0) 78,810円 × 1.05 × 4/12 =331 (0)
計	18,792 (18,792)	18,317 (17,568)	6,251 (6,124)	15,480 (15,480)	21,261 (20,782)	9,345 (9,014)

(単位：千円)

事項及び科目	前年度予算額	平成13年度予算額	対前年度比較増△減額	積算基礎

区分	臨時雑役傭上費	環境整備費	防虫消毒料	塵芥処理負担金	煤煙測定料
	× 1.0000 (1.0028)	× 1.0000 (1.0028)	× 1.0000 (1.0028)	× 1.0000 (1.0028)	× 1.0000 (1.0028)
大阪国際センター	(7,129) 7,149 円 × 1.05 × 72日 × 2 = 1,081	(5,874) 5,890 × 1.05 = 6,185	(1,900) 1,906 × 1.05 = 2,001	(4,664) 4,677 × 1.05 = 4,911	(882) 885 × 1.05 = 929
中部国際センター	(3,583) 3,593 円 × 1.05 × 76日 × 1 = 287	138 × 1.05 = 145	85 × 1.05 = 89	(239) 240 × 1.05 = 252	115 × 1.05 = 121
神奈川国際水産研修センター	(3,583) 3,593 円 × 1.05 × 76日 × 1 = 287	71 × 1.05 = 75	40 × 1.05 = 42	33 × 1.05 = 35	
八王子国際研修センター	(3,591) 3,601 円 × 1.05 × 90日 × 1 = 340	131 × 1.05 = 138	85 × 1.05 = 89	(193) 194 × 1.05 = 203	103 × 1.05 = 108
筑波国際センター	(4,471) 4,484 円 × 1.05 × 90日 × 3 = 1,271	(4,026) 4,037 × 1.05 = 4,239	(526) 528 × 1.05 = 554	(1,774) 1,779 × 1.05 = 1,868	(520) 522 × 1.05 = 548
沖縄国際センター	(5,501) 5,516 円 × 1.05 × 90日 × 1 = 521	(3,836) 3,847 × 1.05 = 4,039	(385) 386 × 1.05 = 405	(1,884) 1,889 × 1.05 = 1,984	(314) 315 × 1.05 = 331
(東京国際研修センター) 東京国際センター	(4,468) 4,481 円 × 1.05 × 90日 × 2 = 847	(4,028) 4,039 × 1.05 = 4,241	(385) 386 × 1.05 = 405	(3,070) 3,079 × 1.05 = 3,233	(780) 782 × 1.05 = 821
国際協力総合研修所	(4,415) 4,427 円 × 1.05 × 61日 × 1 = 284	(783) 785 × 1.05 = 824	(407) 409 × 1.05 = 429	(570) 571 × 1.05 = 600	(488) 489 × 1.05 = 514
九州国際センター	(4,066) 4,077 円 × 1.05 × 60日 × 2 = 514	(2,084) 2,090 × 1.05 = 2,194	(408) 409 × 1.05 = 430	(2,835) 2,843 × 1.05 = 2,985	(646) 648 × 1.05 = 680
兵庫国際センター (新規)	(0) 7,149 円 × 1.05 × 90日 × 1 ×4/12= 225 (0)	(0) 810 × 1.05 × 4/12 = 284 (0)	(0) 1,003 × 1.05 × 4/12 = 351 (0)	(0) 816 × 1.05 × 4/12 = 286 (0)	
計	5,657 (5,432)	22,364 (22,080)	4,795 (4,444)	16,357 (16,071)	4,052 (4,052)

(単位：千円)

事項及び科目	前年度予算額	平成13年度予算額	対前年度比較増△減額	積算基礎

区分	室内環境測定費	ポイラー保守料	非常用水池維持費	浄化施設保守料	その他	計
	× 1.0000 (1.0028)	× 1.0000 (1.0028)	× 1.0000 (1.0028)	× 1.0000 (1.0028)	× 1.0000 (1.0028) × 12月	
大阪国際センター	(787) 789 × 1.05 = 829	115 × 1.05 = 121		(874) 876 × 1.05 = 920	(299,119) 299,957 円 × 1.05 = 3,779	51,070
中部国際センター	(1,100) 1,103 × 1.05 = 1,158	(513) 514 × 1.05 = 540			(4,157) 4,169 円 × 1.05 = 53	4,414
神奈川国際水産研修センター		(513) 514 × 1.05 = 540			(6,318) 6,336 円 × 1.05 = 80	2,821
八王子国際研修センター	(1,190) 1,193 × 1.05 = 1,253	(513) 514 × 1.05 = 540	231 × 1.05 = 243	(964) 967 × 1.05 = 1,015	(3,741) 3,751 円 × 1.05 = 47	5,749
筑波国際センター	(3,447) 3,457 × 1.05 = 3,629		(314) 315 × 1.05 = 331	(125) 126 × 1.05 = 132	(52,791) 52,939 円 × 1.05 = 667	26,938
沖縄国際センター	(1,766) 1,770 × 1.05 = 1,859		(256) 257 × 1.05 = 270	(653) 655 × 1.05 = 688	(54,854) 55,008 円 × 1.05 = 693	16,963
(東京国際研修センター) 東京国際センター	(4,217) 4,229 × 1.05 = 4,440	(513) 514 × 1.05 = 540	(256) 257 × 1.05 = 270	(1,502) 1,507 × 1.05 = 1,582	(62,766) 62,942 円 × 1.05 = 793	34,352
国際協力総合研修所	(451) 452 × 1.05 = 475	(242) 243 × 1.05 = 255			(20,451) 20,508 円 × 1.05 = 258	7,867
九州国際センター	(246) 247 × 1.05 = 259	(163) 164 × 1.05 = 172			(18,374) 18,425 円 × 1.05 = 232	18,328
兵庫国際センター(新規)	(0) 480 × 1.05 × 4/12 = 168 (0)	(0) 243 × 1.05 ×4/12 = 85 (0)			(0) 18,600 円 × 1.05 × 4/12 =78 (0)	(0) 3,163
計	14,070 (13,902)	2,793 (2,708)	1,114 (1,114)	4,337 (4,337)	6,680 (6,602)	(168,502) 171,665

(単位：千円)

事項及び科目	前年度予算額	平成１３年度予算額	対前年度比較増△減額	積算基礎							
				１０．会議費 (課)							
				大阪国際センター	37,530円	×	1.05	×	12月	=	473 (473)
				中部国際センター	6,750円	×	1.05	×	12月	=	85 (85)
				神奈川国際水産研修センター	3,170円	×	1.05	×	12月	=	40 (40)
				八王子国際研修センター	6,260円	×	1.05	×	12月	=	79 (79)
				筑波国際センター	20,250円	×	1.05	×	12月	=	255 (255)
				沖縄国際センター	37,530円	×	1.05	×	12月	=	473 (473)
				(東京国際研修センター) 東京国際センター	37,530円	×	1.05	×	12月	=	473 (473)
				国際協力総合研修所	37,530円	×	1.05	×	12月	=	473 (473)
				九州国際センター	37,530円	×	1.05	×	12月	=	473 (473)
				兵庫国際センター（新規）	12,380円	×	1.05	×	(0) 4月	=	52 (0)
							計				2,876 (2,824)

(単位：千円)

事項及び科目	前年度予算額	平成13年度予算額	対前年度比較増△減額	積算基礎
				11．備品費 ㊞
				大阪国際センター　175 × 1.05 = 184　(184)
				中部国際センター　220 × 1.05 = 231　(231)
				神奈川国際水産研修センター　155 × 1.05 = 163　(163)
				八王子国際研修センター　201 × 1.05 = 211　(211)
				筑波国際センター　150 × 1.05 = 157　(157)
				沖縄国際センター　246 × 1.05 = 258　(258)
				(東京国際研修センター)東京国際センター　230 × 1.05 = 241　(241)
				国際協力総合研修所　36 × 1.05 = 38　(38)
				九州国際センター　239 × 1.05 = 251　(251)
				計　1,734　(1,734)

(単位：千円)

事項及び科目	前年度予算額	平成13年度予算額	対前年度比較増△減額	積算基礎								
				12．宿泊者人当庁費 (諮)								
				大阪国際センター	315円 ×	1.05	×	84,680人	×	1/4 =	7,002	(7,002)
				中部国際センター	153円 ×	1.05	×	(30,835) 30,514人	×	1/4 =	1,226	(1,238)
				神奈川国際水産研修センター	153円 ×	1.05	×	8,504人	×	1/4 =	342	(342)
				八王子国際研修センター	153円 ×	1.05	×	31,156人	×	1/4 =	1,251	(1,251)
				筑波国際センター	180円 ×	1.05	×	62,634人	×	1/4 =	2,959	(2,959)
				沖縄国際センター	205円 ×	1.05	×	37,668人	×	1/4 =	2,027	(2,027)
				(東京国際研修センター) 東京国際センター	205円 ×	1.05	×	(141,649) 143,255 人	×	1/4 =	7,709	(7,630)
				国際協力総合研修所	205円 ×	1.05	×	20,440人	×	1/4 =	1,101	(1,101)
				九州国際センター	205円 ×	1.05	×	42,340人	×	1/4 =	2,281	(2,281)
				兵庫国際センター（新規）	315円 ×	1.05	×	(0) 9,293人	×	1/4 =	768	(0)
				計							26,666	(25,831)
				合計 1～12							2,362,889	(2,301,780)

(単位：千円)

事項及び科目	前年度予算額	平成13年度予算額	対前年度比較増△減額	積算基礎		
(項) 予備費	25,078	28,141	3,063			
(目) 予備費	25,078	28,141	3,063	1．人件費調整率（0.5%）	2,436	(2,433)
				2．その他	25,705	(22,645)

開発投融資勘定

収　入　の　部

(単位：千円)

事項及び科目	前年度予算額	平成13年度予算額	対前年度比較増△減額	積算基礎	
(款) 貸付金手数料収入					
(項) 貸付金手数料収入					
(目) 貸付金手数料収入	0	0	0		
(款) 貸付金利息収入					
(項) 貸付金利息収入					
(目) 貸付金利息収入	569,509	469,531	△99,978	(1) 貸付済分	425,177
				(2) 貸付予定分	
				(11月～3月)	
				12年度分 13,766,700 × 0.0025 × 12/12	= 34,417
				13年度分 15,900,000 × 0.0025 × 3/12	= 9,937
				計	44,354
				合計 (1) + (2)	469,531

支　出　の　部

(単位：千円)

事項及び科目	前年度予算額	平成13年度予算額	対前年度比較増△減額	積算基礎
(項) 開発投融資資金繰入				
(目) 開発投融資資金繰入	569,509	469,531	△99,978	

入　植　地　勘　定

収　入　の　部

一

入植地勘定

(単位：千円)

事項及び科目	前年度予算額	平成13年度予算額	対前年度比較増△減額	積算基礎
(款) 入植地売上収入	267,509	297,440	29,931	
(項) 入植地売上収入	267,509	297,440	29,931	
(目) 入植地割賦売上	264,885	295,431	30,546	1．パラグァイ事務所
				(1) 頭金収入
				1) イグアス入植地
				(小　口) 20,392 円 × 25 ha × 30 % × (2) 5 区画 = 765 (306)
				(自然カンポ) 5,500 円 × 130 ha × 30 % × (1) 2 区画 = 429 (215)
				小　計 1,194 (521)
				2) ピラレタ入植地
				(小　口) (89,000) 90,128 円 × 12 ha × 20 % × 4 区画 = 865 (854)
				計 1) ～ 2) 2,059 (1,375)
				(2) 年賦金収入
				1) イグアス入植地
				(78,695,086) 89,605,214 円 × 70 % = 62,724 (55,087)
				2) アルト・パラナ入植地
				(9,271,207) 7,197,064 円 × 70 % = 5,038 (6,490)
				3) ピラレタ入植地
				(34,029,222) 18,084,383 円 × 70 % = 12,659 (23,820)
				計 1) ～ 3) 80,421 (85,397)
				パラグァイ事務所 合 計 (1) ～ (2) 82,480 (86,772)
				2．アルゼンティン事務所
				(1) 頭金収入
				1) 第2バラデーロ入植地
				824,000 円 × (9) 8 区画 = 6.592 (7,416)

(単位：千円)

事項及び科目	前年度予算額	平成13年度予算額	対前年度比較増△減額	積算基礎
				2）第2ラ・プラタ入植地 (3) 510,000 円 × 2 区画 = 1,020 (1,530) 3）マグダレーナ入植地 (10) 143,400 円 × 8 区画 = 1,147 (1,434) 計 1）～ 3） 8,759 (10,380)
				(2) 年賦金収入 1）バラデーロ入植地 (109,781,000) 112,431,000 円 × 70 % = 78,702 (76,847) 2）第2バラデーロ入植地 (42,989,430) 44,026,430 円 × 70 % = 30,819 (30,093) 3）第2ラ・プラタ入植地 (55,621,075) 63,216,483 円 × 70 % = 44,252 (38,935) 4）マグダレーナ入植地 (7,892,500) 7,385,030 円 × 70 % = 5,170 (5,525) 計 1）～ 4） 158,943 (151,400)
				(3) 利息収入 1）バラデーロ入植地 (11,995,380) 31,586,380 円 × 70 % = 22,110 (8,397) 2）第2バラデーロ入植地 (4,673,829) 12,308,829 円 × 70 % = 8,616 (3,272) 3）第2ラ・プラタ入植地 (5,703,126) 18,826,622 円 × 70 % = 13,179 (3,992) 4）マグダレーナ入植地 (960,026) 1,919,499 円 × 70 % = 1,344 (672)

(単位：千円)

事項及び科目	前年度予算額	平成13年度予算額	対前年度比較増△減額	積算基礎
				計 1) ～ 4) 45,249 (16,333)
				アルゼンティン事務所 合計 (1) ～ (3) 212,951 (178,113)
				入植地割賦売上計 1 ～ 2 295,431 (264,885)
(目) 市街地売上収入	2,624	2,009	△ 615	1．パラグァイ事務所
				(1) 頭金収入
				1) イグアス市街地
				イ．商住区1等 56,250円 × (0) 3区画 = 169 (0)
				(2) 年賦金収入
				1) イグアス市街地
				1,161,566円 × (1,457,431) 70 % = 813 (1,020)
				2) アルト・パラナ市街地
				1,467,395円 × (2,290,972) 70 % = 1,027 (1,604)
				計 1) ～ 2) 1,840 (2,624)
				市街地売上収入計 (1) ～ (2) 2,009 (2,624)

支　出　の　部

(単位：千円)

事項及び科目	前年度予算額	平成13年度予算額	対前年度比較増△減額	積算基礎		
(項) 造成工事支出金	2,914	2,981	67			
(目) 入植地工事費	1,455	1,482	27	1．アルゼンティン事務所		
				(1) アンデス入植地工事費 (管理経費)		
				イ．出張旅費 (ブエノス・アイレス～アンデス)	58	(58)
				アンデス入植地工事費 計 58 千円 × (105) 107 ／ 237 =	26	(26)
				アルゼンティン事務所 計	26	(26)
				2．パラグァイ事務所		
				(1) イグアス入植地工事費 (管理経費)		
				イ．車両運転費		
				燃料費 45 円 × 600 ℓ × 12 ヶ月 × 1 台 =	324	(324)
				修理費 1,971,330 円 × 0.9 ／ 4 年 × 1 台 =	444	(444)
				小 計	768	(768)
				ロ．出張旅費		
				1泊2日 24,118 円 × 6 回 × 2 人 =	289	(289)
				2泊3日 28,183 円 × 6 回 × 2 人 =	338	(338)
				小 計	627	(627)
				ハ．事務経費 20,943 円 × 12 月 =	251	(251)
				計 イ ～ ハ	1,646	(1,646)
				イグアス入植地工事費 計 1,646 千円 × (105) 107 ／ 225 × 0.927124 =	726	(712)
				(2) ピラレタ入植地工事費 (管理経費)		
				イ．車両運転費		
				燃料費 45 円 × 300 ℓ × 12 ヶ月 × 1 台 =	162	(162)

(単位：千円)

事項及び科目	前年度予算額	平成13年度予算額	対前年度比較増△減額	積算基礎									
				修理費	1,971,330 円	×	0.9	／	4 年	×	1 台	=	444 (444)
									小 計				606 (606)
				ロ．出張旅費									
				日帰り旅費	1,686 円	×	12 回	×	1 人			=	20 (20)
				1泊2日	24,118 円	×	4 回	×	1 人			=	96 (96)
									小 計				116 (116)
				(イ+ロ) 計	722 千円	×	(105) 107	／	225	×	0.927124	=	318 (312)
				ハ．管理費									
				境界線清掃	4.89 Km	×	7,541 円／Km					=	37 (37)
				巡回管理費	7,253 円	×	12 回					=	87 (87)
				計	124 千円	×	(105) 107	／	98			=	135 (133)
				ニ．事務雑費									
					20,943 円	×	12 月					=	251 (251)
				計	251 千円	×	(105) 107	／	97			=	277 (272)
				ビラレタ入植地工事費 計 イ ～ ニ									730 (717)
				パラグァイ事務所 計 (1) ～ (2)									1,456 (1,429)
				入植地工事費 計 (1 + 2)									1,482 (1,455)

(単位：千円)

事項及び科目	前年度予算額	平成13年度予算額	対前年度比較増△減額	積算基礎
(目) 入植地土地税	1,459	1,499	40	入植地土地税（未分譲地に対する土地税） 1．パラグァイ事務所 (1) フラム入植地　183 円 × 264 ha = 48 (48) (2) アルト・パラナ入植地　409 円 × 2,106 ha = 861 (861) (3) イグアス入植地　210 円 × (568) 567 ha = 119 (119) (4) ピラレタ入植地　417 円 × (104) 93 ha = 39 (43) パラグァイ事務所　計　(1,071) 1,067 千円 × (105) 107 ／ 225 × 0.927124 = 470 (463) 2．アルゼンティン事務所 (1) バラデーロ入植地　5,278 円 × 62 ha = 327 (327) (2) 第2バラデーロ入植地　5,278 円 × 260 ha = 1,372 (1,372) (3) マグダレーナ入植地　5,278 円 × (86) 96 ha = 507 (454) (4) 第2ラ・プラタ入植地　5,278 円 × (28) 24 ha = 127 (148) アルゼンティン事務所　計　(2,301) 2,333 千円 × (105) 107 ／ 225 × 0.927124 = 1,029 (996) 入植地土地税　計　(1 ＋ 2)　1,499 (1,459)

(単位：千円)

事項及び科目	前年度予算額	平成13年度予算額	対前年度比較増△減額	積算基礎
(項) 雑支出	2,026	3,986	1,960	
(目) 雑支出	2,026	3,986	1,960	1．イグアス入植地 (1) 地権作成費 1) 農耕地 (大型) 414,837円 × (2) 3件 = 1,245 (830) (小口) 51,855円 × (2) 5件 = 259 (104) (カンポ) 829,674円 × (1) 3件 = 2,489 (830) (小型) 63,242円 × 2件 = 126 (126) 2) 市街地 31,113円 × 5件 = 156 (156) 3) 公証人旅費 5,325円 × 2回 = 11 (11) 計 (2,057) 4,286千円 × (105) 107 ／ 129 × 0.927124 = 3,296 (1,552) 2．アルト・パラナ入植地 (1) 地権作成費 1) 農耕地 (大型) 414,837円 × (0) 1件 = 415 (0) (小型) 63,242円 × 2件 = 126 (126) (小口) 51,855円 × (1) 0件 = 0 (52) 小計 541 (178)

(単位：千円)

事項及び科目	前年度予算額	平成13年度予算額	対前年度比較増△減額	積算基礎
				(5) 2）市街地　31,113円 × 2件 = 62 (156)
				3）公証人旅費　5,325円 × 2回 = 11 (11)
				(345) (105) 計　614千円 × 107 ／ 129 × 0.927124 = 472 (260)
				3．ビラレタ入植地 （1）地権作成費 1）農耕地
				（小口）　49,399円 × 4件 = 198 (198)
				(105) 計　198千円 × 107 ／ 97 = 218 (214)
				雑支出計　(1 ～ 3)　3,986 (2,026)
(項) 一般勘定へ繰入	262,569	290,473	27,904	
(目) 一般勘定へ繰入	262,569	290,473	27,904	一般勘定へ繰入　290,473 (262,569)

移住投融資勘定

収　入　の　部

（単位：千円）

事項及び科目	前年度予算額	平成13年度予算額	対前年度比較増△減額	積算基礎			
（款）貸付金利息収入	257,476	270,221	12,745				
（項）貸付金利息収入	247,476	260,221	12,745				
（目）現地貸付金利息	229,056	252,286	23,230	現地貸付金利息			
				パラグァイ	134,430	（	90,586 ）
				アルゼンティン	56,680	（	68,307 ）
				ボリヴィア	28,897	（	29,051 ）
				ドミニカ共和国	32,279	（	41,112 ）
				計	252,286	（	229,056 ）
（目）更生資金貸付金利息	1	1	0	更生資金貸付金利息	1	（	1 ）
（目）農工企業貸付金利息	18,419	7,934	△ 10,485	農工企業貸付金利息	7,934	（	18,419 ）
（項）貸付金雑利息収入	10,000	10,000	0				
（目）貸付金雑利息収入	10,000	10,000	0	貸付金雑利息	10,000	（	10,000 ）

（単位：千円）

事項及び科目	前年度予算額	平成１３年度予算額	対前年度比較増△減額	積算基礎
（款）一般勘定より受入	266,088	293,775	27,687	
（項）一般勘定より受入	266,088	293,775	27,687	
（目）一般勘定より受入	266,088	293,775	27,687	一般勘定より受入　293,775（　266,088）

支　出　の　部

（単位：千円）

事項及び科目	前年度予算額	平成１３年度予算額	対前年度比較増△減額	積算基礎
（項）移住投融資資金へ繰入	523,564	563,996	40,432	
（目）移住投融資資金へ繰入	523,564	563,996	40,432	移住投融資資金へ繰入　563,996（523,564）

受託等事業勘定

収　入　の　部

勘定科目

之志寄事業
拡定

(単位：千円)

事項及び科目	前年度予算額	平成13年度予算額	対前年度比較増△減額	積算基礎
(款) 受託事業収入	8,164,363	8,069,255	△95,108	
(項) 海外開発計画調査事業収入	8,164,363	7,869,255	△295,108	
(目) 海外開発計画調査事業収入	8,164,363	7,869,255	△295,108	経済産業省よりの受託費収入
(項) 総合食料対策調査等事業収入	0	200,000	200,000	
(目) 総合食料対策調査等事業収入	0	200,000	200,000	農林水産省よりの受託費収入

(単位：千円)

事項及び科目	前年度予算額	平成13年度予算額	対前年度比較増△減	積算基礎
(款) 直営事業収入	152	153	1	
(項) 土地賃貸収入	152	153	1	
(目) 土地賃貸収入	152	153	1	倉庫敷地賃貸料収入 パククア土地賃貸料（パラグァイ事務所） (4,795,728) (3,313) (105) 5,072,085 ｸﾞｱﾗﾆｰ ÷ 3,542 ｸﾞｱﾗﾆｰ／ﾄﾞﾙ × 107 円／ﾄﾞﾙ = 153 (152)
(款) 雑収入	4,765	4,542	△ 223	
(項) 雑収入	4,765	4,542	△ 223	
(目) 雑収入	4,765	4,542	△ 223	エンカルナシオン第一倉庫敷地及び建物水没補償金収入 (3,313) (105) 150,362,134 ｸﾞｱﾗﾆｰ ÷ 3,542 ｸﾞｱﾗﾆｰ／ﾄﾞﾙ × 107 円／ﾄﾞﾙ = 4,542 (4,765)
(款) 一般勘定より受入	769	786	17	
(項) 一般勘定より受入	769	786	17	
(目) 一般勘定より受入	769	786	17	一般勘定より受入 786 (769)

支　出　の　部

(単位・千円)

事項及び科目	前年度予算額	平成13年度予算額	対前年度比較増△減額	積算基礎
(項)海外開発計画調査費	(5,441,048) 5,766,004	5,594,469	△ 171,535	(内、消費税 (274,571) 266,402)

区分	当年度分 件数	当年度分 金額	繰越分 件数	繰越分 金額	計 件数	計 金額
1. 技術調査団等派遣費	(42) 43	(3,330,046) 3,185,483	0	0	(42) 43	(3,330,046) 3,185,483
(1) 技術調査団派遣費	(40) 36	(2,892,372) 2,513,133	0	0	(40) 36	(2,892,372) 2,513,133
(2) 実施設計調査団派遣費	(1) 1	(344,448) 250,606	0	0	(1) 1	(344,448) 250,606
(3) 高度知的支援協力調査団派遣費	(1) 1	(93,226) 91,275	0	0	(1) 1	(93,226) 91,275
(4)ﾌﾟﾛｸﾞﾗﾑ支援型技術協力調査団派遣費	(0) 5	(0) 330,469	0	0	(0) 5	(0) 330,469
2. プロジェクト準備調査団派遣費	(13) 10	(168,796) 122,966	0	0	(13) 10	(168,796) 122,966
(1) プロジェクト選定確認調査団派遣費	(6) 5	(46,973) 38,756	0	0	(6) 5	(46,973) 38,756
(2) プロジェクト形成基礎調査団派遣費	(7) 5	(121,823) 84,210	0	0	(7) 5	(121,823) 84,210
3. エネルギー・環境対策技術協力事業	(6) 6	(2,121,827) 2,094,769	0	0	(6) 6	(2,121,827) 2,094,769
(1) エネルギー環境対策技術協力事業	(6) 6	(2,121,827) 2,094,769	0	0	(6) 6	(2,121,827) 2,094,769
4. 事業効率促進等調査団派遣事業	(7) 8	(145,335) 191,251	0	0	(7) 8	(145,335) 191,251
(1) フォローアップ調査団派遣費	(5) 4	(89,171) 69,602	0	0	(5) 4	(89,171) 69,602
(2) アフターケア調査団派遣費	(1) 1	(47,312) 46,020	0	0	(1) 1	(47,312) 46,020
(3) 連携促進委員会費	(1) 1	(8,852) 8,971	0	0	(1) 1	(8,852) 8,971
(4) 成果普及等調査団派遣費	(0) 2	(0) 66,658	0	0	(0) 2	(0) 66,658
計	(68) 67	(5,766,004) 5,594,469	0	0	(68) 67	(5,766,004) 5,594,469

(単位：千円)

事項及び科目	前年度予算額	平成13年度予算額	対前年度比較増△減額	積算基礎
	(4,134,389)			(208,603)
(目)調査諸費	4,380,664	4,221,249	△ 159,415	(内、消費税 201,012)

Ⅰ.当年度分　4,221,249 (4,380,664)

1.技術調査団等派遣費　(42) 43 件　3,128,417 (3,260,860)

(1)技術調査団派遣費　2,476,618 (2,839,956)

(70,998,900)　(40)

(単価内訳)　68,794,950 円 × 36 件

調査旅費	現地調査費	技術費	報告書作成費	附帯費	消費税	計
(8,044,000)	(1,379,000)	(56,795,000)			(3,380,900)	(70,998,900)
8,136,000	1,405,000	54,578,000	900,000	500,000	3 275,950	68,794,950

(2)実施設計調査団派遣費　234,735 (328,577)

(328,576,500)　(1)

(単価内訳)　234,734,850 円 × 1 件

調査旅費	現地調査費	技術費	報告書作成費	附帯費	消費税	計
(26,145,000)	(3,405,000)	(245,380,000)			(15,646,500)	(328,576,500)
18,306,000	2,402,000	164,849,000	3,000,000	35,000,000	11,177,850	234,734,850

(3)高度知的支援協力調査団派遣費　90,376 (92,327)

(92,326,500)　(1)

(単価内訳)　90,375,600 円 × 1 件

調査旅費	現地調査費	技術費	報告書作成費	附帯費	消費税	計
(9,049,000)	(1,136,000)	(76,014,000)			(4,396,500)	(92,326,500)
9,141,000	1,157,000	74,043,000	800,000	931,000	4,303,600	90,375,600

(単位：千円)

事項及び科目	前年度予算額	平成13年度予算額	対前年度比較増△減額	積算基礎
				(0)
				(4)プログラム支援型技術協力調査団派遣費　5 件　326,688 (0)
				①プログラム策定等調査団派遣費　165,366 (0)
				(0)
				(単価内訳)　165,365,550 円 × 1 件

調査旅費	現地調査費	技術費	報告書作成費	附帯費	消費税	計
21,230,000	2,574,000	130,987,000	2,200,000	500,000	7,874,550	165,365,550

②プログラム実施調査団派遣費　155,610 (0)

(0)

(単価内訳)　51,870,000 円 × 3 件

調査旅費	現地調査費	技術費	報告書作成費	附帯費	消費税	計
6,102,000	965,000	40,933,000	900,000	500,000	2,470,000	51,870,000

③国内委員会開催費等　1 件　5,712 (0)

a 国内委員会開催費

(単価内訳)　1,380,750 円　1,381 (0)

調査旅費	現地調査費	技術費	報告書作成費	附帯費	消費税	計
0	0	0	0	1,315,000	65,750	1,380,750

b. 海外調査旅費

(単価内訳)　4,331,250 円　4,331 (0)

調査旅費	現地調査費	技術費	報告書作成費	附帯費	消費税	計
4,011,000	114,000	0	0	0	206,250	4,331,250

(単位：千円)

事項及び科目	前年度予算額	平成13年度予算額	対前年度比較増△減額	積算基礎

(13)

2.プロジェクト準備調査団派遣費　10 件　122,966 (168,796)

(1) プロジェクト選定確認調査団派遣費　38,756 (46,973)

(7,828,800)　(6)

(単価内訳)　7,751,100 円 × 5 件

調査旅費	現地調査費	技術費	報告書作成費	附帯費	消費税	計
(2,715,000)	(355,000)	(3,786,000)			(372,800)	(7,828,800)
2,783,000	362,000	3,637,000	300,000	300,000	369,100	7,751,100

(7)

(2) プロジェクト形成基礎調査団派遣費　5 件　84,210 (121,823)

①調査団派遣費

(18,203,850)　(6)

(単価内訳)　17,844,750 円 × 4 件　71,379 (109,223)

調査旅費	現地調査費	技術費	報告書作成費	附帯費	消費税	計
(4,292,000)	(485,000)	(11,360,000)			(866,850)	(18,203,850)
4,384,000	495,000	10,916,000	900,000	300,000	849,750	17,844,750

②情報調査団派遣費

(12,600,000)

(単価内訳)　12,831,000 円 × 1 件　12,831 (12,600)

調査旅費	現地調査費	技術費	報告書作成費	附帯費	消費税	計
(1,436,000)	(9,164,000)				(600,000)	(12,600,000)
1,481,000	9,339,000	0	900,000	500,000	611,000	12,831,000

(単位：千円)

事項及び科目	前年度予算額	平成13年度予算額	対前年度比較増△減額	積算基礎
				(6)
				3.エネルギー・環境対策技術協力事業　6 件　783,865 (810,923)
				(1)エネルギー環境対策技術協力事業　6 件　783,865 (810,923)
				(135,153,900)
				(単価内訳)　130,644,150 円 × 6 件

調査旅費	現地調査費	技術費	報告書作成費	附帯費	消費税	計
(9,362,000)	(1,366,000)	(113,590,000)			(6,435,900)	(135,153,900)
9,476,000	1,392,000	109,155,000	3,900,000	500,000	6,221,150	130,644,150

(単位：千円)

事項及び科目	前年度予算額	平成13年度予算額	対前年度比較増△減額	積算基礎

4 事業効率促進等調査団派遣事業　（ 7 ）8 件　186,001　（ 140,085 ）

(1)フォローアップ調査団派遣費　69,602　（ 89,171 ）

（ 17,834,250 ）　（ 5 ）
（単価内訳）　17,400,600 円　×　4 件

調査旅費	現地調査費	技術費	報告書作成費	附帯費	消費税	計
（ 3,204,000 ）	（ 202,000 ）	（ 12,779,000 ）			（ 849,250 ）	（ 17,834,250 ）
3,287,000	206,000	12,279,000	500,000	300,000	828,600	17,400,600

(2) アフターケア調査団派遣費　40,770　（ 42,061 ）

（ 42,061,950 ）
（単価内訳）　40,770,450 円　×　1 件

調査旅費	現地調査費	技術費	報告書作成費	附帯費	消費税	計
（ 4,292,000 ）	（ 490,000 ）	（ 34,077,000 ）			（ 2,002,950 ）	（ 42,061,950 ）
4,384,000	499,000	32,746,000	900,000	300,000	1,941,450	40,770,450

(3)連携促進委員会費　1 件　8,971　（ 8,852 ）

①国内委員会開催費

（ 3,372,600 ）
（単価内訳）　3,372,600 円　3,373　（ 3,373 ）

調査旅費	現地調査費	技術費	報告書作成費	附帯費	消費税	計
				（ 3,212,000 ）	（ 160,600 ）	（ 3,372,600 ）
0	0	0	0	3,212,000	160,600	3,372,600

②国内設計費

（単価内訳）　1,267,350 円　1,267　（ 1,267 ）

調査旅費	現地調査費	技術費	報告書作成費	附帯費	消費税	計
0	0	0	0	1,207,000	60,350	1,267,350

(単位：千円)

事項及び科目	前年度予算額	平成13年度予算額	対前年度比較増△減額	積算基礎

③海外調査旅費

(4,211,550)

(単価内訳) 4,331,250 円 4,331 (4,212)

調査旅費	現地調査費	技術費	報告書作成費	附帯費	消費税	計
(3,897,000)					(200,550)	(4,211,550)
4,011,000	114,000	0	0	0	206,250	4,331,250

(4)成果普及等調査団派遣費 66,658 (0)

(0)

(単価内訳) 33,329,100 円 × 2 件

調査旅費	現地調査費	技術費	報告書作成費	附帯費	消費税	計
3,287,000	3,195,000	24,560,000	400,000	300,000	1,587,100	33,329,100

Ⅱ.繰越分 0 (0)

(単位．千円)

事項及び科目	前年度予算額	平成13年度予算額	対前年度比較 増△減額	積算基礎
	(1,306,659)			(65,968)
(目)機材供与費	1,385,340	1,373,220	△ 12,120	(内、消費税 65,390)

Ⅰ．当年度分　1,373,220 (1,385,340)

(42)

1.技術調査団等派遣費　42 件　57,066 (69,186)

(1)技術調査団派遣費　36,515 (52,416)

(1,310,400)　(40)

(単価内訳)　1,014,300 円 × 36 件

機材供与費	消費税	計
(1,248,000)	(62,400)	(1,310,400)
966,000	48,300	1,014,300

(2)実施設計調査団派遣費　15,871 (15,871)

(1)

(単価内訳)　15,871,800 円 × 1 件

機材供与費	消費税	計
15,116,000	755,800	15,871,800

(3)高度知的支援協力調査団派遣費　899 (899)

(1)

(単価内訳)　899,850 円 × 1 件

機材供与費	消費税	計
857,000	42,850	899,850

(単位：千円)

事項及び科目	前年度予算額	平成13年度予算額	対前年度比較増△減額	積算基礎
				(0) (4)プログラム支援型技術協力調査団派遣費　4件　3,781 (0) ①プログラム策定等調査団派遣費　738 (0) (単価内訳)　738,150 円 × 1 件 機材供与費 703,000 / 消費税 35,150 / 計 738,150 ②プログラム実施調査団派遣費　3,043 (0) (単価内訳)　1,014,300 円 × 3 件 機材供与費 966,000 / 消費税 48,300 / 計 1,014,300 (6) 2.エネルギー・環境対策技術協力事業　6件　1,310,904 (1,310,904) (1)エネルギー環境対策技術協力事業　1,310,904 (1,310,904) (単価内訳)　218,484,000 円 × 6 件 機材供与費 208,080,000 / 消費税 10,404,000 / 計 218,484,000

(単位・千円)

事項及び科目	前年度予算額	平成13年度予算額	対前年度比較増△減額	積算基礎
				3 事業効率促進等調査団派遣事業　1 件　5,250 (5,250)
				(1)アフターケア調査団派遣費　5,250 (5,250)
				(単価内訳)　5,250,000 円 × 1 件

機材供与費	消費税	計
5,000,000	250,000	5,250,000

				Ⅱ.繰越分　0 (0)

(単位：千円)

事項及び科目	前年度予算額	平成13年度予算額	対前年度比較増△減額	積算基礎
(項)資源開発協力基礎調査費	(2,309,526) 2,398,359	2,274,786	△ 123,573	(114,207) (内 消費税等 108,323)

区分	当年度分 件数	当年度分 金額	繰越分 件数	繰越分 金額	計 件数	計 金額
1. 資源開発調査費	(12) 12	(1,094,146) 999,613		0	(12) 12	(1,094,146) 999,613
2. 鉱物資源広域調査費	(3) 3	(407,616) 431,652		0	(3) 3	(407,616) 431,652
3. 海洋資源調査費	(1) 1	(300,787) 289,339		0	(1) 1	(300,787) 289,339
4 地域開発計画調査費	(2) 2	(329,215) 285,481		0	(2) 2	(329,215) 285,481
5. 環境基礎調査費	(1) 1	(57,322) 57,604		0	(1) 1	(57,322) 57,604
6 プロジェクト選定調査等費	(9) 9	(94,341) 94,751		0	(9) 9	(94,341) 94,751
7 安全対策等調査費	(6) 6	(15,857) 18,484			(6) 6	(15,857) 18,484
8 事前調査・協定折衝費	(8) 7	(9,825) 8,612		0	(8) 7	(9,825) 8,612
9. 機材供与費	(17) 17	(89,250) 89,250		0	(17) 17	(89,250) 89,250
計	(34) 34	(2,398,359) 2,274,786		0	(34) 34	(2,398,359) 2,274,786

(1US$=107円(105円))

(単位：千円)

事項及び科目	前年度予算額	平成13年度予算額	対前年度比較増△減額	積算基礎
(目) 調査諸費	(2,220,276) 2,309,109	2,185,536	△ 123,573	

(109,958)
(内、消費税等 104,072)

I.当年度分 (12) 2,185,536 (2,309,109)

1.資源開発調査 12 件 999,613 (1,094,146)

(1) 新規 (90,100,500) 167,479 (180,201)

83,739,600 円 × 4 件×1／2 = 167,479 (180,201)

(単価内訳)

調査旅費	現地調査費	技術費	報告書作成費	消費税及び地方消費税	計
	(525,000)	(80,779,000)		(4,290,500)	(90,100,500)
2,506,000	535,000	74,711,000	2,000,000	3,987,600	83,739,600 円

(2) 継続 832,133 (913,945)

(90,100,500)

83,739,600 円 × 4 件 = 334,958 (360,402)

(138,385,800) (4)

124,293,750 円 × 4 件 = 497,175 (553,543)

(単価内訳)

調査旅費	現地調査費	技術費	報告書作成費	消費税及び地方消費税	計
	(525,000)	(126,765,000)		(6,589,800)	(138,385,800)
2,506,000	535,000	113,334,000	2,000,000	5,918,750	124,293,750 円

(3)

2.鉱物資源広域調査 3 件 431,652 (407,616)

(1) 新規 (127,139,250) (2)

123,661,650 円 × 1 件 = 123,662 (254,278)

(単価内訳)

調査旅費	現地調査費	技術費	報告書作成費	消費税及び地方消費税	計
	(525,000)	(116,054,000)		(6,054,250)	(127,139,250)
2,506,000	535,000	112,732,000	2,000,000	5,888,650	123,661,650 円

(2) 継続 (153,337,800) (1)

153,995,100 円 × 2 件 = 307,990 (153,338)

(単価内訳)

調査旅費	現地調査費	技術費	報告書作成費	消費税及び地方消費税	計
	(525,000)	(141,005,000)		(7,301,800)	(153,337,800)
2,506,000	535,000	141,621,000	2,000,000	7,333,100	153,995,100 円

(単位：千円)

事項及び科目	前年度予算額	平成13年度予算額	対前年度比較増△減額	積算基礎
			(単価内訳)	3 海洋資源調査 (300,787,200) 289,339,050 円 × 1 件 = 289,339 (300,787)

調査旅費	現地調査費	技術費	報告書作成費	消費税及び地方消費税	計
	(66,000)	(283,198,000)		(14,323,200)	(300,787,200)
1,150,000	68,000	272,293,000	2,050,000	13,778,050	289,339,050 円

4.地域開発計画調査 2 件 285,481 (329,215)

(1) 拡充 (163,681,350)

164,180,100 円 × 1 件 = 164,180 (163,681)

(単価内訳)

調査旅費	現地調査費	技術費	報告書作成費	消費税及び地方消費税	計
	(525,000)	(150,856,000)		(7,794,350)	(163,681,350)
2,506,000	535,000	151,321,000	2,000,000	7,818,100	164,180,100 円

(2) 従来 1 件 121,301 (165,534)

(0)

イ. 新規 121,301,250 円 × 1 件 = 121,301 (0)

調査旅費	現地調査費	技術費	報告書作成費	消費税及び地方消費税	計
2,506,000	535,000	110,484,000	2,000,000	5,776,250	121,301,250 円

(1)

ロ. 継続（前年度限りの経費） 円 × 0 件 = 0 (165,534)

(単位：千円)

事項及び科目	前年度予算額	平成13年度予算額	対前年度比較増△減額	積算基礎

5.環境基礎調査　（1）　1 件　57,604　（57,322）

（1）新規（前年度限りの経費）　（1）　0 件　0　（57,322）

（2）継続

57,604,050 円 × 1 件 ＝ 57,604 （0）

（単価内訳）

調査旅費	現地調査費	技術費	報告書作成費	消費税及び地方消費税	計
3,676,000	2,329,000	46,856,000	2,000,000	2,743,050	57,604,050 円

6 プロジェクト選定調査等　（9）　9 件　94,751　（94,341）

（1）プロジェクト選定調査　8 件　75,277　（74,940）

イ.拡充　（18,993,500）　（3）

19,087,950 円 × 3 件 ＝ 57,264 （56,981）

（単価内訳）

調査旅費	現地調査費	技術費	消費税及び地方消費税	計
	（525,000）	（15,058,000）	（904,500）	（18,993,500）
2,506,000	535,000	15,138,000	908,950	19,087,950 円

ロ.従来　（3,592,100）　（5）

3,602,550 円 × 5 件 ＝ 18,013 （17,960）

（単価内訳）

調査旅費	現地調査費	消費税及び地方消費税	計
	（525,000）	（171,100）	（3,592,100）
2,896,000	535,000	171,550	3,602,550 円

（2）フォローアップ調査　1 件　19,474　（19,401）

イ．アフターケア（19,400,900）

19,474,350 円 × 1 件 ＝ 19,474 （19,401）

（単価内訳）

調査旅費	現地調査費	技術費	消費税及び地方消費税	計
	（525,000）	（15,446,000）	（923,900）	（19,400,900）
2,506,000	535,000	15,506,000	927,350	19,474,350 円

(単位　千円)

事項及び科目	前年度予算額	平成13年度予算額	対前年度比較増△減額	積算基礎
				(6)
				7 安全対策等調査　6 件　18,484 (15,857)
				イ 地域安全情報費　(6)
				472,500 円 × 6 件 = 2,835 (2,835)

(単価内訳)

特定地域調査費	消費税及び地方消費税	計
450,000	22,500	472,500 円

				ロ 通信システム費　4,510,548　(1)
				7,119,000 円 × 1 件 = 7,119 (4,511)

衛星携帯電話購入費	維持経費	消費税及び地方消費税	計
(744,000)	(3,551,760)	214,788	4,510,548 円
1,380,000	5,400,000	339,000	7,119,000 円

				ハ 安全管理整備費　(4)
				346,500 円 × 4 回 = 1,386 (1,386)

(単価内訳)

安全管理講習会参加費	消費税及び地方消費税	計
330,000	16,500	346,500 円

				ニ 安全対策巡回費
				(2,375,100)　(3)
				2,381,400 円 × 3 件 = 7,144 (7,125)

(単価内訳)

調査旅費	現地調査費	消費税及び地方消費税	計
	(326,000)	(113,100)	(2,375,100)
1,936,000	332,000	113,400	2,381,400 円

				8 事前調査・協定折衝
				(1,228,143)　(8)
				1,230,243 円 × 7 件 = 8,612 (9,825)

(単価内訳)

調査旅費	現地調査費	消費税及び地方消費税	計
	(105,000)	(58,483)	(1,228,143)
1,064,660	107,000	58,583	1,230,243 円

				II.繰越分　0 (0)
				(34)
				合計　I～II　34 件　2,185,536 (2,209,109)

(単位：千円)

事項及び科目	前年度予算額	平成13年度予算額	対前年度比較増△減額	積算基礎
(目) 機材供与費	(89,250) 89,250	89,250	0	(内、消費税等 (4,250) (4,250)) I.当年度分 5,250,000 円 × 17 件 = 89,250 (89,250) (単価内訳) 機材供与費 / 消費税及び地方消費税 / 計 5,000,000 / 250,000 / 5,250,000 円 II.繰越分 0 合計 I~II 17 件 89,250 (89,250)

(単位：千円)

事項及び科目	前年度予算額	平成13年度予算額	対前年度比較増△減額	積算基礎
	(0)			
(項) 海外農林業開発協力問題調査費	0	200,000	200,000	

(単位：千円)

事項及び科目	前年度予算額	平成13年度予算額	対前年度比較増△減	積算基礎		
(項) 直営事業費	1,398	1,393	△ 5			
(目) 倉庫費	1.398	1,393	△ 5	倉庫費（土地の維持管理等に要する費用）		
				1．パククア土地（4ｈａ4308㎡）		
				（1）諸税公課（土地税）		
				11,907,500 円 × 1.00 %	= 119	(119)
				（2）維持管理費（維持費）		
				61,023 円 × 12 ヶ月	= 732	(732)
				計 （1） ＋ （2）	851	(851)
				(105) 851 千円 × 107 ／ 97	= 939	(921)
				2．エンカルナシオン第一倉庫水没補償金に係る諸手数料		
				(3,313) (105) 15,036,213 ｸﾞｱﾗﾆｰ ÷ 3,542 ｸﾞｱﾗﾆｰ/ﾄﾞﾙ × 107 円/ﾄﾞﾙ	= 454	(477)
				倉庫費計 （1 ＋ 2）	1.393	(1,398)
(項) 一般勘定へ繰入	4.288	4,088	△ 200			
(目) 一般勘定へ繰入	4.288	4,088	△ 200	一般勘定へ繰入	4,088	(4.288)

（参　　考）

1　国際協力事業団年度別認可予算額総表

2　平成１３年度自己収入見合支出予算内訳表

3　平成１３年度人件費認可予算総括表（交付金ベース）

4　共通単価表

1　国際協力事業団年度別認可予算額総表

区　　分	60年度	61年度	62年度	63年度	元年度	2年度	3年度	4年度
＜海外技術協力事業費＞	69,568,963	75,752,190	82,682,621	89,821,800	96,374,681	103,343,819	111,023,241	118,409,879
（項）技術研修員受入事業費	11,667,383	12,653,160	13,896,274	15,031,465	16,162,640	17,192,821	18,306,530	19,569,272
（項）青年招へい事業費	1,137,746	1,205,296	1,474,009	1,596,167	1,770,377	1,771,349	1,967,478	2,052,631
（項）技術協力専門家派遣事業費	9,641,868	9,444,437	10,103,786	11,753,188	12,657,958	13,513,999	14,454,579	15,410,134
（項）技術協力機材供与事業費	1,518,269	1,822,614	2,095,652	2,217,606	2,359,989	2,505,828	2,558,125	2,559,920
（項）ﾌﾟﾛｼﾞｪｸﾄ方式技術協力事業費	19,787,791	21,666,320	23,239,178	24,796,871	26,210,897	27,710,417	29,441,723	31,079,005
社会開発協力経費	6,221,627	7,387,728	8,112,561	8,926,196	9,369,879	9,648,573	9,978,122	10,455,642
保健医療協力経費	3,734,332	4,013,276	4,330,798	4,545,635	4,889,325	5,237,585	5,891,781	6,229,502
人口家族計画協力経費	829,013	909,843	950,447	966,887	991,127	1,021,022	1,101,072	1,164,056
農林水産業協力経費	7,399,027	7,634,558	7,951,215	8,337,247	8,813,533	9,455,836	9,956,683	10,509,132
産業開発協力経費	1,603,792	1,720,915	1,894,157	2,020,906	2,147,033	2,347,401	2,514,065	2,720,673
（項）青年海外協力隊派遣事業費	7,764,687	8,821,997	9,589,290	10,209,840	10,818,471	11,693,859	13,195,175	14,006,271
（項）技術協力専門家等福利厚生費	459,798	477,739	489,484	560,223	600,532	659,790	719,380	742,294
（項）技術協力専門家養成確保費	988,185	1,118,663	1,406,459	1,647,312	1,856,455	2,126,308	2,515,710	2,772,270
（項）開発調査事業費	13,450,084	14,388,266	15,532,792	15,903,943	17,072,731	18,474,948	19,801,262	21,128,216
（項）開発協力事業費	844,047	876,486	892,163	926,847	973,651	1,021,695	1,040,470	1,082,460
（項）無償資金協力事業費	1,909,105	2,277,212	2,963,534	3,284,917	3,694,104	4,040,473	4,392,986	4,690,188
（項）災害援助等協力事業費	400,000	1,000,000	1,000,000	1,000,000	1,150,000	1,000,000	1,000,000	1,500,000
（項）援助効率促進費	—	—	—	893,421	1,046,876	1,632,332	1,629,823	1,817,218
＜海外移住事業費＞	2,144,085	2,238,373	2,406,343	2,454,785	2,564,934	2,601,325	2,664,199	2,721,281
＜管理費＞	13,619,963	14,069,923	14,917,859	15,194,347	16,133,175	17,335,268	18,819,052	20,853,829
＜開発投融資資金＞	1,456,222	1,592,038	1,645,690	914,601	871,475	813,638	872,498	783,589
＜移住投融資資金＞	1,659,060	1,296,737	1,160,173	176,517	253,928	385,342	339,562	346,109
＜出資金等施設整備費＞	2,199,520	2,612,016	2,822,000	2,175,000	2,332,000	3,091,000	3,032,000	3,896,004

区　　分	5年度	6年度	7年度	8年度	9年度	10年度	11年度	12年度
<海外技術協力事業費>	126,352,669	133,718,488	139,019,535	147,551,450	150,489,298	146,972,492	—	—
<事業費>	—	—	—	—	—	—	149,715,655	151,632,702
(項) 技術研修員受入事業費	20,954,802	22,272,639	23,247,260	25,458,715	26,487,837	26,303,831	27,642,844	27,431,093
(項) 青年招へい事業費	2,247,150	2,392,558	2,559,699	2,575,281	2,637,906	2,520,916	—	—
(項) 技術協力専門家派遣事業費	16,396,990	17,103,479	17,330,912	17,244,316	17,660,158	18,202,248	—	—
(項) 海外技術協力事業費	—	—	—	—	—	—	22,046,888	21,695,894
(項) 技術協力機材供与事業費	2,563,806	2,634,768	2,662,230	2,663,022	2,253,897	—	—	—
(項) ﾌﾟﾛｼﾞｪｸﾄ方式技術協力事業費	33,133,894	34,870,519	36,284,766	38,104,740	38,650,466	37,139,354	36,532,121	36,648,828
社会開発協力経費	11,130,870	11,719,608	12,177,645	—	—	—	—	—
保健医療協力経費	6,569,047	6,843,201	7,097,497	—	—	—	—	—
人口家族計画協力経費	1,215,077	1,349,488	1,470,025	—	—	—	—	—
農林水産業協力経費	11,107,680	11,655,061	12,099,723	—	—	—	—	—
産業開発協力経費	3,111,220	3,303,161	3,439,876	—	—	—	—	—
(項) 青年海外協力隊派遣事業費	14,766,535	15,280,054	16,066,674	18,761,134	19,276,134	18,659,430	19,519,229	21,507,990
(項) 技術協力専門家等福利厚生費	959,484	989,301	1,090,774	1,193,444	1,283,305	1,256,375	1,466,901	1,701,186
(項) 技術協力専門家養成確保費	3,098,378	3,370,058	3,546,214	3,768,246	3,905,653	3,810,106	3,614,621	3,846,382
(項) 開発調査事業費	22,543,174	24,315,457	25,170,212	26,106,843	26,664,712	25,864,529	25,278,012	24,928,689
(項) 開発協力事業費	1,142,847	1,195,540	1,215,570	1,226,932	1,057,620	819,241	792,171	719,714
(項) 無償資金協力事業費	5,007,598	5,539,667	5,866,802	6,212,300	6,323,094	6,787,896	6,863,658	6,743,093
(項) 災害援助等協力事業費	1,500,000	1,500,000	1,500,000	1,500,000	1,300,000	1,200,000	1,395,039	1,595,878
(項) 援助効率促進費	2,038,011	2,254,448	2,478,422	2,736,477	2,988,516	3,161,340	3,747,379	4,080,730
(項) フォローアップ事業費	—	—	—	—	—	1,247,226	—	—
(項) 海外移住事業費	—	—	—	—	—	—	816,792	733,225
<海外移住事業費>	2,754,238	2,677,350	2,679,457	932,257	918,586	843,002	—	—
<管理費>	22,604,229	23,528,128	24,548,070	25,437,010	26,348,743	27,357,936	27,590,282	27,186,498
<開発投融資資金>	795,730	708,168	665,818	507,972	584,136	644,708	577,706	569,509
<移住投融資資金>	324,812	336,523	374,218	357,707	380,809	512,332	565,623	523,564
<出資金等施設整備費>	4,555,800	5,268,350	5,030,620	5,289,229	3,828,797	3,414,293	2,691,372	3,840,600

平成１３年度自己収入支出予算内訳表

（単位：千円）

収入 区分	平成１２年度 認可予算額	平成１３年度 認可予算額	平成１３年度 対前年度増減	備考
（一般勘定）				
（款）雑収入				
（項）雑収入	2,521,711	2,602,699	17,721	
（目）利息収入	73,480	70,209	△3,271	
（目）家賃収入	562,421	555,894	△6,527	1. 職員住宅収入 110,310 2. 厚生施設利用収入 2,193 3. 在外借上住宅家賃収入 410,082 4. 不動産貸付収入 33,309
小計	635,901	626,103	△9,798	

支出 区分	平成１２年度 認可予算額	平成１３年度 認可予算額	平成１３年度 対前年度増減	備考
（一般勘定）				
（項）業務管理諸費	633,723	623,925	△9,798	
（目）諸謝金	19,822	13,348	△6,474	1. 国際協力総合研修所嘱託謝金 1名 6,582 2. 中国国際ｾﾝﾀｰ嘱託謝金 1名 6,766
（目）庁費	565,915	562,383	△3,532	
雑役務費	91,731	89,263	△2,468	1. 研修施設運営管理費 39,456 2. 職員住宅及び保養所管理費 49,807
借料・損料	463,144	465,900	2,756	1. 在外職員住宅借上料 418,272 2. 国内職員住宅借上料 47,628
保険料	110	60	△50	
修繕費	10,930	7,160	△3,770	国内職員住宅修繕 7,160
（目）共済会負担金	47,986	48,194	208	事業団負担分（会員本俸の1,000分の6） 48,194
（項）交際費				
（目）交際費	1,178	1,178	0	
（項）予備費				
（目）予備費	1,000	1,000	0	
小計	635,901	626,103	△9,798	

(単位：千円)

収入 区分	平成12年度 認可予算額	平成13年度 認可予算額	平成13年度 対前年度増減	備考	支出 区分	平成12年度 認可予算額	平成13年度 認可予算額	平成13年度 対前年度増減	備考
(目) 所属先給与補填収入	1,323,329	1,275,909	△47,420	1. 技術協力派遣職員 68人 538,671 2. ライフワーク専門家 51人 468,228 3. ジュニア専門員 45人 269,010	(項) 技術協力派遣職員給与 (目) 技術協力派遣職員給与	497,840	538,671	40,831	技術協力派遣職員 538,671
					(項) 技術協力専門家養成確保費 (目) 専門家確保諸費	825,489	737,238	△88,251	1.ライフワーク専門家 468,228 2 ジュニア専門員 269,010
					小 計	1,323,329	1,275,909	△47,420	
(目) 施設利用収入	43,066	48,660	5,594		(項) 海外移住事業費 (目) 人材育成費	43,066	48,660	5,594	
(目) 農場収入	16,367	33,471	17,104		(項) 業務管理諸費 (目) 庁費 農場運営費	645	645	0	筑波国際センター分 645
					(項) ﾌﾟﾛｼﾞｪｸﾄ方式技術協力事業費 (目) 現地業務費	15,722	32,826	17,104	
小 計	59,433	82,131	22,698		小 計	59,433	82,131	22,698	
(目) 雑収入	42,468	63,169	20,701	雇用保険料職員負担分 63,169	(項) 役職員給与 (目) 法定福利費 雇用保険料	42,468	63,169	20,701	(人件費)
(目) 不動産売却収入	184,500	221,380	36,880	1.職員住宅売却 159,000 2.その他 62,380	(項) 出資金等施設整備費 (目) 施設費	937,308	1,441,365	504,057	1.横浜国際センター建設 938,571 2.職員住宅改築 290,617 3.既存施設改修 212,177
(目) 雑収入	140,792	204,059	63,267	1. 出資金等施設整備費 消費税還付金 172,922 2. 関東支部敷金返納金 31,137					
(款) 施設整備資金より受入 (項) 施設整備資金より受入 (目) 施設整備資金より受入	937,308	1,441,365	504,057		(項) 施設整備資金へ繰入 (目) 施設整備資金へ繰入	325,292	425,439	100,147	
小 計	1,262,600	1,866,804	604,204		小 計	1,262,600	1,866,804	604 204	

（単位：千円）

収入 区分	平成12年度 認可予算額	平成13年度 認可予算額	平成13年度 対前年度増減	備考	支出 区分	平成12年度 認可予算額	平成13年度 認可予算額	平成13年度 対前年度増減	備考
（目）有償技術協力事業収入	135,288	129,948	△5,340		（項）技術研修員受入事業費	83,708	82,548	△1,160	有償研修員　30人
					（目）受入諸費	47,651	46,494	△1,157	
					（目）研修諸費	32,515	32,423	△92	
					（目）調査諸費	3,291	3,380	89	
					（目）所属先補填経費	251	251	0	
					（項）海外技術協力事業費	50,801	46,671	△4,130	有償専門家　10人
					（目）派遣諸費	24,831	22,789	△2,042	
					（目）所属先補填経費	15,008	13,154	△1,854	
					（目）技術費	8,157	7,961	△196	
					（目）現地業務費	580	492	△88	
					（目）実施計画諸費	150	150	0	
					（目）調査諸費	2,075	2,125	50	
					（項）技術協力専門家等福利厚生費	446	396	△50	
					（目）災害補償等諸費	303	253	△50	
					（目）健康管理諸費	143	143	0	
					（項）技術協力専門家養成確保費				
					（目）研修諸費	333	333	0	
小計	135,288	129,948	△5,340		小計	135,288	129,948	△5,340	
					＜参考＞				
					事業費	1,019,565	948,672	△70,893	
					技術協力研修員受入費	83,708	82,548	△1,160	
					海外技術協力事業費	50,801	46,671	△4,130	
					ﾌﾟﾛｼﾞｪｸﾄ方式技術協力事業費	15,722	32,826	17,104	
					技術協力専門家等福利厚生費	446	396	△50	
					技術協力専門家養成確保費	825,822	737,571	△88,251	
					海外移住事業費	43,066	48,660	5,594	
					管理費	1,176,854	1,228,588	51,734	
					出資金等施設整備費	937,308	1,441,365	504,057	
					施設整備資金へ繰入	325,292	425,439	100,147	
合計	3,459,019	4,044,064	585,045		合計	3,459,019	4,044,064	585,045	

3　平成13年度人件費認可予算総括表

(単位：千円)

科目	既定職員			定員削減		新規増員		計
	役員	国内職員	在外職員	国内職員	在外職員	国内職員	在外職員	
	11人	878人	340人	△13人	0人	9人	3人	1,228人
人件費	305,596	11,054,323	5,440,252	△135,872	0	28,179	9,167	16,701,645
(項) 役職員給与	252,758	9,514,286	5,388,570	△133,806	0	27,710	9,091	15,058,609
(目) 役員給与	235,110	0	0	0	0	0	0	235,110
役員俸給	146,772							146,772
特別調整手当	17,613							17,613
特別手当	70,187							70,187
通勤手当	538							538
(目) 職員基本給	0	4,836,636	1,646,821	△71,614	0	16,573	2,454	6,430,870
職員俸給		4,650,559	1,590,062	△68,858	0	15,619	2,328	6,189,710
扶養手当		186,077	56,759	△2,756	0	954	126	241,160
(目) 職員諸手当	0	3,042,621	3,299,909	△38,552	0	5,824	5,914	6,315,716
管理職手当		280,416		0		435		280,851
通勤手当		200,585		△2,970		1,028		198,643
宿日直手当		16,296				0		16,296
特別手当		2,154,811	680,942	△30,502	0	3,014	135	2,808,400
寒冷地手当		6,635				0		6,635
住居手当		63,438		△940		326		62,824
単身赴任手当		22,044						22,044
特殊勤務手当		864						864
管理職員特別勤務手当		1,766						1,766
特別都市手当		295,766		△4,140		1,021		292,647
在勤基本手当			1,720,992		0		3,797	1,724,789
配偶者手当			291,266		0		643	291,909
在外住居手当			548,843		0		1,211	550,054
子女教育手当			57,866		0		128	57,994
(目) 超過勤務手当	0	411,722	0	△6,982	0	1,402	0	406,142
超過勤務手当		411,722		△6,982		1,402		406,142
(目) 休職者給与	0	16,950	0	0	0		0	16,950
休職者給与		16,950						16,950
(目) 法定福利費	17,558	1,199,595	440,028	△16,562	0	3,888	720	1,645,227
健康保険料	5,970	253,759	153,879	△3,587	0	861	291	411,173
厚生年金保険料	5,941	404,262	108,954	△5,706	0	1,348	158	514,957
厚生年金基金	5,647	390,900	104,734	△5,511	0	1,322	156	497,248
※1		(49,746)	(13,967)	△(703)	(0)	(143)	(16)	63,169
雇用保険料		78,765	22,114	△1,113	0	226	25	100,017
労働災害保険料		45,601	11,169	△645	0	131	25	56,281
共済組合負担金		26,308						26,308
共済給付制度負担金			29,178		0		65	29,243
公務災害補償費			10,000					10,000
(目) 児童手当	90	6,762	1,812	△96	0	23	3	8,594
児童手当	90	6,762	1,812	△96	0	23	3	8,594
(項) 退職給与引当金繰入	52,838	1,540,037	51,682	△2,066	0	469	76	1,643,036
(目) 退職給与引当金繰入	52,838	1,540,037	51,682	△2,066	0	469	76	1,643,036
退職給与引当金繰入	52,838	1,540,037	51,682	△2,066	0	469	76	1,643,036
その他(予備費)							※2	[62,823] *71,956*
合計								16,773,601

※1　自己収入見合分を外数で（　）書きにて記載。
※2　予備費のうち、給与改善費を内数で［　］書きにて記載。

（項）海外技術協力事業費共通単価

区分	単価	積算内訳	一般・研究協力・業務調整員 長期	一般・研究協力・業務調整員 短期	セミナー 民間提案型ｾﾐﾅｰ(A)	民間提案型ｾﾐﾅｰ(B)	開発福祉支援 専門家（小規模型）
航空賃	(337,900)						
	352,580	ダッカ、カイロ、チリ、複合単価片道					
	(525,872)			(525,872)	(525,872)	(525,872)	(525,872)
	548,684	ダッカ、カイロ、チリ、複合単価往復		548,684	548,684	548,684	548,684
		（各航空賃は平成12年度よりビジネス7、エコノミー3の割合の複合単価を使用）					
	(423,925)	(337,900)	(423,925)				
	442,343	家族同伴　352,580×(1+1.67×3/5)×2/3(新規･帰国)×0.94	442,343				
支度料	39,080	15日未満			39,080		
	66,030	15日以上1ヶ月未満				66,030	
	80,180	1ヶ月以上3ヶ月未満		80,180			80,180
	94,330	3ヶ月以上１年未満		94,330			
	77,000	１年以上　165,000×(1+2/3×3/5)×1/3（新規）	77,000				
移転料	320,200	[514,000×{0.5+(0.5+0.15)×3/5}×1.1+514,000×{0.5+(0.5+0.15)×3/5}]×1/2×2/3（新規・帰国）	320,200				
着後手当	82,133	規定額（丙地域）　154,000×{1+(2/3+1/3)×3/5}×1/3（新規）	82,133				
旅行雑費	5,000	基本額		5,000	5,000	5,000	5,000
	7,333	5,000×(1+2×3/5)×2/3（新規・帰国）	7,333				
国内旅費 (調)	25,913	[18,050×{1+(1.5×3/5)}+(2,200+10,900)×3×{1+(2/3+1/3)×3/5}]×4/10×2/3（新規・帰国）	25,913				
	34,410	{18,050+(2,200+10,900)×3}×3/10×2		34,410		34,410	34,410
	39,090	{18,050+(2,600+13,100)×3}×3/10×2			39,090		
日当・宿泊料	(1,251,200)	(30)		1,251,200			
	1,066,400	(3,800×31+11,600×30)+(3,800+11,600)×30×0 9+(3,800+11,600)×15×0.8		1,066,400			
	465,800	(3,800×31+11,600×30)　丙地域					465,800
	166,500	(4,500×10+13,500×9)　丙地域			166,500		
	250,200	(3,800×17+11,600×16)　丙地域				250,200	
計			(936,504) 954,922 [1,234円]	(1,910,812) 1,734,674 [1,639円]	(775,542) 798,354 [1,861円]	(881,512) 904,324 [1,639円]	(1,111,262) 1,134,074 [1,639円]

区分	単価	積　算　基　礎
一時帰国旅費	(1,020) 1,060千円	(525,872)　(航空賃)　　(日当) {548,684円×0.88×(1+1.67×3/5)人}+[3,800円×2日×2回×{1+(2/3+1/3)×3/5}人] (旅行雑費)　　(国内旅費)　(課)　(1,020) +{5,000円×(1+2×3/5)人}+(29,153円×2)=　1,060　(2,776円)
特別一時帰国旅費	(553) 573千円	(525,872)(航空賃)(日当)　(旅行雑費)(国内旅費)(課)　(553) 548,684円×0.88+(3,800円×2日×2回)+5,000円+70,100円=573(3,338円)
現地業務費　(外)	(525) 508千円	域内旅費（マニラ～ジャカルタ　3号15日間） (1,287)　(209,781) 1．航空賃　1,186ﾄﾞﾙ×163円=193,318円（平成１３年度よりビジネス4、エコノミー6の割合の混合単価を使用） 2．日当宿泊料　4,200円×15日+12,900円×14泊=243,600円 3．現地活動費　48,500円 4．送料　2,300円×10kg=23,000円 (525) 計　1～4　508千円
調査旅費	(900,875) 923,687円	2号　15日間　(525,872) 1．航空賃　548,684円 2．支度料　70,070円 3．日当宿泊料　4,500円×15日+13,500円×14泊=256,500円 4．旅行雑費　5,000円 5．国内旅費　(課)　43,433円 (900,875) 計　1～5　923,687円（2,068円）
現地調査費　(外)	424,200円	1．通訳傭上費　15,000円×10日=150,000円 2．車輌等借上費　16,000円×10日=160,000円 3．資料等購入費　2,000円×10種=20,000円 4．通信連絡費　250円×30語×2回=15,000円 5．会議費　2,500円×15人×2回=75,000円 6．外貨交換手数料　420,000円×0.01=4,200円 計　1～6　424,200円

現 地 業 務 費

1．セミナー開催費

（1）周辺国からの参加経費

(1,287)　(105)　(135)
a.航空賃（マニラ～ジャカルタ）　1,186ﾄﾞﾙ×107円=127千円
b.日当・宿泊料　4,200円×10日＋12,900円×9泊=158千円
(293)
計 a ～ b　285千円

（2）海外開発専門家招聘費

a.航空賃（ジャカルタ～プノンペン、ブラジリア～マプト複合単価）
(1,900)　(105)　(200)
1,985ﾄﾞﾙ×107円=212千円
b.日当・宿泊料（1号、丙地域）　4,500円×6日＋13,500円×5泊=95千円
c.講師謝金　50,000円×4日=200千円
(495)
計 a ～ c　507千円

（3）周辺国での研修経費

(1,287)　(105)　(135)
a.航空賃（マニラ～ジャカルタ）　1,186ﾄﾞﾙ×107円=127千円
b.日当・宿泊料（3号、乙地域）　4,200円×4日＋12,900円×3泊=56千円
(191)
計 a ～ b　183千円

2．政策助言型専門家活動費

(105)　(59,000)
a.内国活動旅経費　200ﾄﾞﾙ×107円＋8,800円×3泊+2,900円×4日=59,400千円

3．専門家業務調整員現地活動費

a.国内旅費	38,000円	c.資機材購送費	40,000円
b.車両借上費	160,000円	d.現地報告書作成費	85,000円

単価計 a ～ d
323,000円

4．広域専門家巡回指導旅費

(1,287)　(105)　(135)
a.航空賃（マニラ～ジャカルタ）　1,186ﾄﾞﾙ×107円=127千円
b 日当・宿泊料（3号、丙地域、3月）　1,251千円
c.現地活動費　48,500円×3月=146千円
d.送料　2,300円×20Kg×2回=92千円
(1,624)
計 a ～ d　1,616千円

5．アジア・アフリカネットワーク強化支援費

（1）技術普及・交換費

イ．地域間活動費

（イ）アジア関係者・地域間活動費

(105)　(273)
a.航空賃（ジャカルタ～ナイロビ）　1,300ﾄﾞﾙ×107円×2人=278千円
(105)　(376)
b.滞在費　(30.88ﾄﾞﾙ×15日＋94.85ﾄﾞﾙ×14泊)×2人×107円=383千円
(105)　(21)
c 支度料　101.76ﾄﾞﾙ×107円×2人=22千円
d.現地業務費　48,500円×2人=97千円
e.資機材送料　2,300円×10Kg=23千円
(790)
計 a ～ e　803千円

（ロ）アフリカ関係者・地域間活動費

(105)　(137)
a.航空賃（ジャカルタ～ナイロビ）1,300ﾄﾞﾙ×107円×1人=139千円
(105)　(254)
b.滞在費　(30.88ﾄﾞﾙ×20日＋94.85ﾄﾞﾙ×19泊)×1人×107円=259千円
(105)
c.支度料　101.76ﾄﾞﾙ×107円×1人=11千円
d.現地業務費　48,500円×1人=49千円
e.資機材送料　2,300円×10Kg=23千円
(474)
計 a ～ e　481千円

ロ．域内活動費

（イ）域内拠点活動費

(990)　(105)　(208)
a 航空賃（ナイロビ～ハラレ）　978ﾄﾞﾙ×107円×2人=209千円
(105)　(244)
b.滞在費　(30.88ﾄﾞﾙ×10日＋94.85ﾄﾞﾙ×9泊)×2人×107円 = 249千円
(105)　(21)
c.支度料　101.76ﾄﾞﾙ×107円×2人 = 22千円
d.現地業務費　48,500円×2人=97千円
e.資機材送料　2,300円×10Kg=23千円
(593)
計 a ～ e　600千円

（ロ）周辺国関係者活動費

(990)　(105)
a.航空賃（ナイロビ～ハラレ）　978ﾄﾞﾙ×107円×1人=105千円
(105)　(188)
b.滞在費　(30.88ﾄﾞﾙ×15日＋94.85ﾄﾞﾙ×14泊)×1人×107円 =192千円
(105)
c.支度料　101.76ﾄﾞﾙ×107円×1人=11千円
d.現地業務費　48,500円×1人=49千円
e.資機材送料　2,300円×10Kg=23千円
(375)
計 a ～ e　380千円

（2）技術情報費

イ．域内調査研究費

(302)　(1,812)
a.航空賃（ナイロビ～モンバサ）　264ﾄﾞﾙ×2人×3回=1,584ﾄﾞﾙ
b.滞在費　(30.88ﾄﾞﾙ×4日＋94.85ﾄﾞﾙ×3泊)×2人×3回=2,448ﾄﾞﾙ
c.報告書作成費　13.24ﾄﾞﾙ×100部=1,324ﾄﾞﾙ
d.資機材購送費　6,481ﾄﾞﾙ
(12,065)
計 a ～ c　11,837ﾄﾞﾙ

ロ．アフリカ開発セミナー開催費

（イ）国内参加者招へい費

(302) (4,530)
a.セミナー参加費（ナイロビ～モンバサ） 264ﾄﾞﾙ×20人×3/4×=3,960ﾄﾞﾙ
b.滞在費 （30.88ﾄﾞﾙ×5日＋94.85ﾄﾞﾙ×4泊）×20人=10,676ﾄﾞﾙ
c.教材費 31.99ﾄﾞﾙ×10種×20人=6,398ﾄﾞﾙ
(21,604)
計 a ～ c 21,034ﾄﾞﾙ

（ロ）域内参加者招へい費

(990) (9,900)
a.航空貨（ナイロビ～ハラレ） 978ﾄﾞﾙ×2人×5ヶ国=9,780ﾄﾞﾙ
b 滞在費 （30.88ﾄﾞﾙ×5日＋94.85ﾄﾞﾙ×4泊）×2人×5ヶ国=5,338ﾄﾞﾙ
c.支度料 101.76ﾄﾞﾙ×2人×5ヶ国=1,018ﾄﾞﾙ
d.教材費 31.99ﾄﾞﾙ×10種×2人×5ヶ国=3,199ﾄﾞﾙ
(19,455)
計 a ～ d 19,335ﾄﾞﾙ

（ハ）アジア地域参加者招へい費

a.航空貨（ナイロビ～ジャカルタ） 1,300ﾄﾞﾙ×2人×2ヶ国=5,200ﾄﾞﾙ
b.滞在費 （30.88ﾄﾞﾙ×7日＋94.85ﾄﾞﾙ×6泊）×2人×2ヶ国=3,141ﾄﾞﾙ
c.支度料 101.76ﾄﾞﾙ×2人×2ヶ国=407ﾄﾞﾙ
d.教材費 31.99ﾄﾞﾙ×10種×2人×2ヶ国=1,280ﾄﾞﾙ
計 a ～ d 10,028ﾄﾞﾙ

（ニ）庁費

a.会議室借上費 294.12ﾄﾞﾙ×3室=882ﾄﾞﾙ
b.会議費 22.06ﾄﾞﾙ×30人×2回=1,324ﾄﾞﾙ
c.車輌借上費 110.29ﾄﾞﾙ×5日×5台=2,757ﾄﾞﾙ
d 傭人費 73.53ﾄﾞﾙ×3人=221ﾄﾞﾙ
e.資料購入費 14.71ﾄﾞﾙ×15種=221ﾄﾞﾙ
f.通信運搬費 1.84ﾄﾞﾙ×30語×2回=110ﾄﾞﾙ
計 a ～ f 5,515ﾄﾞﾙ

(56,602)
計（イ）～（ニ） 55,912ﾄﾞﾙ

（3）中核拠点等整備経費

イ．重要課題研究・適正技術開発経費

（イ）長期研究・適正技術開発費

	(新規)	(継続)
a.航空貨*	(518) (105) (54,390) 484ﾄﾞﾙ×107円＝51,788円	
b.滞在費	(105) (625,590) 33.1ﾄﾞﾙ×107円×180日=637,506円	(105) (0) (0) 33.1ﾄﾞﾙ×107円×360日=1,275,012円
c.支度料	(105) (7,245) 69ﾄﾞﾙ×107円＝7,383円	
d.書籍費	(105) (4,830) 46ﾄﾞﾙ×107円＝4,922円	
e.資料送付料	(105) (651) 6.2ﾄﾞﾙ×107円＝663円	
f.研究費	(105) (209,790) 333ﾄﾞﾙ×107円×6月=213,786円	(105) (0) (0) 333ﾄﾞﾙ×107円×12月=427,572円
	(902,496)	(0)
計 a ～ f	916,048円	1,702,584円

（ロ）短期研究・適正技術開発費

(1,036) (105) (108,780)
a 航空貨* 967ﾄﾞﾙ×107円=103,469円 (105) (1,178,189)
b.滞在費 （30.88ﾄﾞﾙ×90日＋94.85ﾄﾞﾙ×89泊）×107円 =1,200,631円
(105) (10,685)
c.支度料 101.76ﾄﾞﾙ×107円=10,888円
d.送料 2,300円×10Kg=23,000円
(105) (104,895)
e.研究費 333ﾄﾞﾙ×107円×3月=106,893円
(1,425,549)
*航空貨は第三国研修に準拠 計 a ～ e 1,444,881円

ロ．モデル事業実施経費

（イ）モデル事業費

(105) (645,488)
a.資機材費 12,295ﾄﾞﾙ×107円×1/2=657,783円
(105) (122,630)
b.車輌等借上費 116.79ﾄﾞﾙ×107円×10日=124,965円
(105) (1,575,000)
c.基盤整備費 75,000ﾄﾞﾙ×107円×1/5=1,605,000円
(105) (65,626)
d.傭人費 625.01ﾄﾞﾙ×107円×1人×1月＝66,876円
(2,408,744)
計 a ～ d 2,454,624円

（ロ）拠点指導者旅費

(1,036) (105) (108,780)
a.航空貨 967ﾄﾞﾙ×107円=103,469円 (105) (188,066)
b.滞在費 （30.88ﾄﾞﾙ×15日＋94.85ﾄﾞﾙ×14泊）×107円=191,648円
(105) (10,685)
c.支度料 101.76ﾄﾞﾙ×107円=10,888円
d.現地業務費 48,500円
e.資機材送料 2,300円×10Kg=23,000円
(379,031)
計 a ～ e 377,505円

ハ．情報整備経費

a.資料購入費 2,000円×10種=20,000円
(502,000) (105) (252,232)
b.情報収集加工費 460,000円×107/163×1.56×0.5月=235,531円
c.資料作成費 40円×20枚×20部=16,000円
(105) (239,047)
d.通信運搬費 189.72ﾄﾞﾙ×107円×12月=243,600円
(527,279)
計 a ～ d 515,131円

ニ．アフリカ人材活用経費

(502,000) (105) (3,026,783)
a.アフリカ人材確保費 460,000円×107/163×1.56×6月=2,826,375円
(105) (149,115)
b 国内旅費* （302ﾄﾞﾙ+30.88ﾄﾞﾙ×4日＋94.85ﾄﾞﾙ×3泊）×107円×2回=151,955円
(3,175,898)
*航空貨ナイロビ～モンバサ基準 計 a ～ b 2,978,330円

ホ. 「アフリカ人造り拠点」運営強化経費

	(105) (4,533,270)	
a.光熱水料	43,174ﾄﾞﾙ×107円=4,619,618円	
	(105) (7,875,000)	
b.雑工事費	75,000ﾄﾞﾙ×107円=8,025,000円	
		(12,408,270)
	計 a ～ b	12,644,618円

6. 現地研究費

	(502,000)	(1,697)
a.諸謝金	460,000円（技術員）×2人月×1.69=1,555千円	
b.打合旅費	（ｼﾞｬｶﾙﾀｰ～ｳﾉﾞｭﾝﾊﾞﾝﾀﾞﾝ3泊4日）	
	(632) (172)	
	652ﾄﾞﾙ×136円×2人=177千円	
	（2,900円×4日＋8,800円×3泊）×2人=76千円	
c.報告書作成費	1,800円×100枚=180千円	
d.資機材購入費	500千円	
	(2,625)	
	計 a ～ d 2,488千円	

実 施 計 画 諸 費

1 現地語教科書作成費

a.原稿翻訳料　5,200円×250枚=1,300千円

b.印刷製本費 (現)　4,000円×1.05×100部=420千円

計 a ～ b　1,720 千円

2．国内業務費

（1）業務運営費

a 諸謝金　5,000円×2時間×1人=10千円

b.国内旅費 (現)　{18,050円×2+(2,600円×3日+13,100円×2泊)}×1人=70千円

（広島基準2泊3日2等級）

c.会議費 (現)　550円×1.05×10人×1回=6千円

d.資料作成費 (現)　60,000円×1 05=63千円

計 a ～ d　149千円

149千円× 1/10 （適用率）=15千円

（2）教材作成費

a 原稿料　2,200円×100枚×1種=220千円

b.翻訳料　3,000円×100枚×1種=300千円

c.印刷製本費 (現)　5,400円×1.05×100部=567千円

d.OHPﾄﾗﾝｽﾊﾟｱﾚﾝｼｰ作成費 (製)　6,000円×1.05×8枚×1種=50千円

e.送料 (現)　2,312円×1.05×30Kg=73千円

計 a ～ e　1,210千円

（3）民間提案型セミナー公募審査経費

a.募集広告費 (現)　500,000円×1.05×2誌=1,050千円

b.資料作成費 (現)　1,650円×1.05×150部=260千円

c 募集選考委員会　委員謝金 ☆　14,000円×5人×2時間=140千円

d.募集選考委員会　会議費 (現)　550円×1.05×10人=6千円

計 a ～ d　1,456千円

3．国別重点課題人造り総合協力支援費

（1）国別重点課題国内委員会経費

a 諸謝金 ☆　5,000円×2時間×5人×5回=250千円

b.国内旅費 (現)　70,100円×5人×5回×1/5=351千円

c.会議費 (現)　3,000円×1.05×10人×5回=158千円

d.資料作成費 (現)　20円×1.05×50部×5回=5千円

e.通信運搬費 (現)　3,000円×1 05×5回=16千円

計 a ～ e　780千円

（2）適正技術研究費

(880,800)　(2,590)

a.諸謝金 ☆　859,600円×1人×2.94=2,527千円

b.国内旅費 (現)　70,100円×1人×1回=70千円

c.印刷製本費 (現)　3,000円×1.05×60部=189千円

d.会議費 (現)　550円×1.05×10人×4回=23千円

(2,872)

計 a ～ d　2,809千円

(2,872)　(1,436)

2,809千円×1/2 （適用率）=1,405千円

（3）国内支援委員会による現地調査経費

イ．調査旅費（2号、15日間）

（航空費）（支度料）　（日当　宿泊料）　（旅行雑費）

(525,872)

{548,684円+70,070円+(4,500円×15日+13,500円×14泊)+5,000円

（国内旅費、広島基準1泊1日） (現)　(1,741,884)

+(18,050円+2,600円+13,100円)×1/5×2}×2人=1,787,508円

ロ．現地調査費

a.通訳傭上費　15,000円×5日×1人=75,000円

b.車輌等借上費　16,000円×10日×1台=160,000円

c.通信連絡費　250円×30語×2回=15,000円

d.機材等返送費　3,500円×15Kg=52,500円

e.資機材購入費　2,000円×30種=60,000円

f.会議費　2,500円×20人×2回=100,000円

計 a ～ f　462,500円

（外貨交換手数料）

(105)　(300,909)

(462,500円+4,625円)×107/163=306,640円

ハ．資機材購送費

（資機材） (現)　（医薬品） (現)　（送料）

(48,543円+19,417円)×1.05+10,000円=81,358円

(2,124)

計 イ ～ ハ　2,176千円

(2,124)　(531)

2,176千円×1/4 （適用率）=544千円

（4）ローカルコンサルタント活用経費 (外)

(502,000)　(1,566,240)

a.ﾛｰｶﾙｺﾝｻﾙﾀﾝﾄ活用費　460,000円×2人月×1.56=1,435,200円

b.国内旅費　(2,900円×4日+8,800円×3泊)×2回=76,000円

c.資機材購入費　2,000円×20種=40,000円

(1,682,240)

計 a ～ c　1,551,200円

（外貨交換手数料）

(1,682,240)　(16,822)　(105)　(1,094)

(1,551,200円+15,512円)×107/163=1,028千円

(項) プロジェクト方式技術協力事業費単価

Ⅰ. 調査実施に必要な経費
(目) 調査諸費

1. 調査旅費

イ. 航空賃 (ダッカ、カイロ、チリのビジネス7：エコノミー3の複合単価)

(380,090)		(589,330)		(899,760)		(525,872)
403,180 ×6/10+		607,060 ×2/10+		926,820 ×2/10	=	548,684 円

ロ. 国内旅費 (広島基準 3泊3日 往復 2号)

¦ 18,050	+ (	2,600 × 3日 +	13,100 × 3泊	¦ ×2×1/3	=	43,433 円	[2,068円]

2. 現地調査費

通訳備上費	15,000 円
車輌等借上費	16,000 円

2. 報告書作成費

国内旅費 (広島基準 2等級 2泊3日)

¦ 18,050	× 2 + (	2,600 × 3日 +	13,100 × 2泊	¦ × 1人	=	70,100 円	[3,338円]

(注) [ ] 消費税額 (小数点以下四捨五入)

Ⅱ．専門家派遣に必要な経費

（目）派遣諸費　1．赴任旅費（3号、丙地域）2．一時帰国旅費　（単位：円）

区分	単価	積算内訳	長期専門家 新規・交代	長期専門家 帰国	一般短期専門家	ﾌｧｲﾅﾝｽ短期専門家 短期調査員 病院ﾌﾟﾛｼﾞｪｸﾄ巡回	一時帰国旅費
航空賃	(337,900)	ダッカ、カイロ、チリ、複合単価片道					
	352,580	260,700 ×6/10+ 395,100 ×2/10+ 585,700 ×2/10					
	(297,352)						
	310,270	ダッカ、カイロ、チリ、複合単価片道×0.88					
	(525,872)				(525,872)	(525,872)	
	548,684	ダッカ、カイロ、チリ、複合単価往復			548,684	548,684	
	(676,476)	(337,900)	(676,476)				
	705,865	352,580 ×（1＋1.67 × 3/5）	705,865				
	(595,299)	(337,900)		(595,299)			
	621,161	352,580 ×（1＋1.67 × 3/5）×0.88		621,161			
	(926,460)	(525,872)					(926,460)
	966,650	548,684 × 0.88 ×（1+1.67×3/5）					966,650
支度料	94,330	3ヶ月以上、1年未満　規定額			94,330	94,330	
	165,000	1年以上　規定額					
	231,000	165,000 ×（1＋2/3 × 3/5）	231,000				
移転料	503,200	514,000 × ｜0.5＋（0.5＋0.15）× 3/5｜ ×1.1		503,200			
	457,500	514,000 × ｜0.5＋（0.5＋0.15）× 3/5｜	457,500				
着後手当	154,000	規定額					
	246,400	154,000 × ｜1＋（2/3＋1/3）× 3/5｜	246,400				
旅行雑費	5,000	基本額			5,000	5,000	
	11,000	5,000 ×（1＋2 × 3/5）	11,000	11,000			11,000
国内旅費	29,153	［ 18,050 × ｜1+(1.5×3/5)｜ +(2,200+10,900)×3	29,153	29,153			
		× ｜1+(2/3+1/3)×3/5｜ ］×3/10					58,306
	58,306	29,153 × 2					
	34,410	［ 18,050 +(2,200+10,900)×3 ］×3/10×2			34,410	34,410	
	(1,251,200)				(1,251,200)		
日当・宿泊	1,066,400	(3,800×31+11,600×30)+(3,800+11,600)×30×0.9			1,066,400		
		(1)					
		+(3,800+11,600)×30×0.5×0.8				(1,251,200)	
	1,251,200	(3,800×31+11,600×30)+(3,800+11,600)×30×0.9				1,251,200	
		+(3,800+11,600)×30×0.8					
	24,320	3,800×2×2× ｜1+(2/3+1/3)×3/5｜					24,320
			(1,651,529)	(1,138,652)	(1,910,812)	(1,910,812)	(1,020千円)
			1,680,918	1,164,514	1,748,824	1,933,624	1,060千円
		消費税	1,388	1,388	1,639	1,639	2,776

現 地 業 務 費

1．技術交換費												(1,539,762) 1,506,836円
	(1,287)											(419,562)
a．航空費（マニラ～ジャカルタ）	1,186ﾄﾞﾙ	×	163円	×	2人						=	386,636円
b．日当・宿泊料（3号）	(4,200円	×	30日	+	12,900円	×	29泊)	×	2人		=	1,000,200円
c．現地活動費	48,500円	×	2人								=	97,000円
d．送料	2,300円	×	10								=	23,000円
2 中堅技術者養成対策費												19,014千円
イ．直接経費												8,494千円
1 研修参加旅費☆	34,347円	×	25人	×	3回	×	3/4				=	1,932千円
2 教材費												2,814千円
・印刷製本費	50円	×	60	×	25人	×	10種	×	3回		=	2,250千円
翻訳料	940円	×	60	×	10種						=	564千円
3. 実習旅費☆	16,658円	×	25人	×	3月	×	3回				=	3,748千円
ロ．研修諸費												10,520千円
1 研修資材費	854,510円	×	3月	×	3回						=	7,691千円
2. 指導同行旅費	16,658円	×	5人	×	3月	×	3回				=	750千円
3. 特別講師謝金☆	2,310円	×	4時間	×	25日	×	3月	×	3回		=	2,079千円
3．特別対策セミナー開催費												(38,249) 37,769ﾄﾞﾙ
イ．国内関係者参加費												20,627ﾄﾞﾙ
1 セミナー参加費	250.71	×	40人								=	10,028ﾄﾞﾙ
2. 滞在費	(30 66	×	5日	+	94 16	×	4泊)	×	40人	× 1/2	=	10,599ﾄﾞﾙ
ロ．域内関係者参加費												(10,070) 9,590ﾄﾞﾙ
	(742)											(7,420)
1. 航空費（バンコク～マニラ）	694ﾄﾞﾙ	×	10人								=	6,940ﾄﾞﾙ
2 滞在費	(30 66	×	5日	+	94.16	×	4泊)	×	10人	× 1/2	=	2,650ﾄﾞﾙ
ハ．庁費												7,552ﾄﾞﾙ
1 会場借上料	458 69	×	5日								=	2,293ﾄﾞﾙ
2 車両等借上料	116.79	×	5日	×	2台						=	1,168ﾄﾞﾙ
3 通信連絡費	1 82	×	30語	×	2回						=	109ﾄﾞﾙ
4 通訳等借上料	109.49	×	5日	×	2人						=	1,095ﾄﾞﾙ
5 会議費	21 9	×	50人	×	1回						=	1,095ﾄﾞﾙ
6 資料等購入費	14.6	×	20種								=	292ﾄﾞﾙ
7. 資料作成費	0.15	×	20	×	500部						=	1,500ﾄﾞﾙ
4．広域技術協力推進費												(13,482) 13,390千円
イ．域内技術者出張費												(8,748) 8,718千円
	(742)											(476)
1. 航空費（バンコク～マニラ）☆	694ﾄﾞﾙ	×	107円	×	2人	×	3ヶ国				=	446千円
2 日当・宿泊☆	(30 66	×	30日	+	94.16	×	29泊)	×				
	(1＋0.9＋0 8＋0 8)	×	107円	×	2人	×	3ヶ国				=	8,203千円
3. 資機材送料	2,300円	×	10	×	1回	×	3ヶ国				=	69千円
ロ．専門家域内出張費												(4,734) 4,672千円
	(742)											(953)
1 航空費（バンコク～マニラ）	694ﾄﾞﾙ	×	107円	×	4回	×	3ヶ国				=	891千円
2 日当・宿泊（3号）	(4,200円	×	15日	+	12,900円	×	14泊)	×	4回	× 3ヶ国	=	2,923千円
3 域内活動費	48,500円	×	4回	×	3ヶ国						=	582千円
4 資機材送料	2,300円	×	10	×	4回	×	3ヶ国				=	276千円
5．社会・ジェンダー調査費												(34,624) 32,212ﾄﾞﾙ
	(502,000)											(28,827)
イ．ローカルコンサルタント活用費	460,000	×	3人	×	2月	×	1 56	／	163		=	26,415ﾄﾞﾙ
ロ．車輌等借上費	116.79	×	40日	×	1台						=	4,672ﾄﾞﾙ
ハ．資料作成費	0 15	×	15	×	500部						=	1,125ﾄﾞﾙ
6．特別現地業務費（南米三農業試験場運営に必要な経費）												(72,533) 73,917千円
							(105)					(9,370)
イ．賃 金	909,150円	×	16人	×	107	／	163				=	9,549千円
【人 夫 単 価】												
常傭人夫賃☆	43,500円	×	13	×	130	／	100				=	735,150円
臨時人夫	29,000円	×	6								=	174,000円
					(105)							(10,200)
ロ．管 理 費	5,278千円	×	3	×	107	／	163				=	10,394千円
ハ．試験研究費												(20,672) 21,066千円
					(105)							(9,077)
1 試験研究費	671千円	×	21	×	107	／	163				=	9,250千円
					(105)							(11,595)
2. 研究協力費	1,125千円	×	16	×	107	／	163				=	11,816千円
			(105)									(4,643)
ニ．什器備品類（5機種、2試験場）	44,220ﾄﾞﾙ	×	107								=	4,732千円
ホ．試験場現地技術者費☆												(17,157) 17,485千円
							(105)					(13,198)
1. 給与	879ﾄﾞﾙ	×	13	×	11人	×	107				=	13,450千円
	(13,198)											(3,959)
2. 社会保険料	13,450千円	×	30	／	100						=	4,035千円
ヘ．営農普及協力費												(10,491) 10,691千円
			(105)									(4,925)
1. パラグァイ農業総合試験場	6,051千円	×	107	／	129						=	5,019千円
			(105)									(5,566)
2. ボリヴィア農業総合試験場	6,838千円	×	107	／	129						=	5,672千円
7．実施可能性調査	(502,000)											(14,413)
ローカルコンサルタント活用費	460,000円	×	3人	×	1月	×	1.56	／	163		=	13,207ﾄﾞﾙ

8 域内ネットワーク強化費 (社会)

(1) 技術者養成対策費 (環境防災 10件)

イ 直接経費 42,885 ドル

(イ) 研究参加費 ☆	252 53 ドル×	10 人×	3 ／ 4	×	2 回	=	3,788 ドル
(ロ) 教 材 費	31 98 ドル×	15 種×	10 人	×	2 回	=	9,594 ドル
(ハ) 実習旅費 ☆	151.53 ドル×	10 人×	2 回			=	3,031 ドル
(ニ) 滞 在 費 ☆	22 06 ドル×	60 日×	10 人	×	2 回	=	26,472 ドル

ロ. 研究経費 2,277 ドル

(イ) 特別講師謝金☆	16 54 ドル×	3 日×	3 人	×	2 回	=	297 ドル
(ロ) 指導同行旅費	151 65 ドル×	3 人×	2 回			=	910 ドル
(ハ) 研究資材費	53 53 ドル×	10 人×	2 回			=	1,070 ドル

計 イ ～ ロ 45,162 ドル

(2) 国際セミナー開催費 (環境防災、3件、高等教育、1件)

イ. 国内研究者招へい費 32,365 ドル

a. 直接経費

(イ) セミナー参加費	252 53 ドル×	25 人×	3 ／ 4			=	4,735 ドル
(ロ) 滞 在 費	(30 88 ドル×	7 日+	94.85 ドル×	6 日)×	25 人	=	19,632 ドル
(ハ) 教 材 費	31.99 ドル×	10 種×	25 人			=	7,998 ドル

(27,964)

ロ. ネットワーク内研修者招へい費 27,244 ドル

(19,490)

a. 直接経費 19,010 ドル

(742) (7,420)

(イ) 航空賃 (バンコク～マニラ)	694 ドル×	10 人				=	6,940 ドル
(ロ) 滞 在 費	(30 88 ドル×	7 日+	94 85 ドル×	6 日)×	10 人	=	7,853 ドル
(ハ) 支 度 料	101.76 ドル×	10 人				=	1,018 ドル
(ニ) 教 材 費	31 99 ドル×	10 種×	10 人			=	3,199 ドル

(8,474)

b. 特別講師招へい費 8,234 ドル

(742) (3,710)

(イ) 航空賃 (バンコク～マニラ)	694 ドル×	5 人				=	3,470 ドル
(ロ) 滞 在 費	(30 88 ドル×	7 日+	94 85 ドル×	6 日)×	5 人	=	3,926 ドル
(ハ) 支 度 料	117 94 ドル×	5 人				=	590 ドル
(ニ) 謝 金	16 54 ドル×	3 日×	5 人			=	248 ドル

ハ. 日本側研究者参加費 (3等級) 18,457 ドル

(イ) 航空賃 (バンコク基準)	2614 29 ドル×	5 人				=	13,071 ドル
(ロ) 日 当	30 88 ドル×	7 日×	5 人			=	1,081 ドル
(ハ) 宿 泊 料	94 85 ドル×	6 日×	5 人			=	2,846 ドル
(ニ) 支 度 料	242 76 ドル×	5 人				=	1,214 ドル
(ホ) 旅行雑費	(26 91 ドル+	22 06 ドル)×	5 人			=	245 ドル

ニ 庁費 7,279 ドル

(イ) 会議室借上費	294 12 ドル×	3 室				=	882 ドル
(ロ) 会 議 費	22 06 ドル×	45 人×	2 回			=	1,985 ドル
(ハ) 車両借上費	110 29 ドル×	7 日×	5 台			=	3,860 ドル
(ニ) 傭 人 費	73 53 ドル×	3 人				=	221 ドル
(ホ) 資料購入費	14 71 ドル×	15 種				=	221 ドル
(ヘ) 通信運搬費	1.84 ドル×	30 語×	2 回			=	110 ドル

(86,065)

計 イ ～ ニ 85,345 ドル

(3) 環境防災観測調査費 (環境防災 10件)

イ. 観測機器・データ保守謝金 21 32 ドル× 10 カ所× 5 日 ／ 月 × 12 = 12,792 ドル

(2,300)

ロ. 打合わせ旅費 (バンコク～コンケン3泊4日) 2,144 ドル

(104) (624)

(イ) 航 空 賃	78 ドル×	2 人×	3 回			=	468 ドル
(ロ) 滞 在 費	(21.32 ドル×	4日+ 64 71 ドル ×	3 日)×	2人 ×	3回	=	1,676 ドル
ハ. 報告書作成費	13 24 ドル×	100 枚				=	1,324 ドル
ニ. 資機材輸送費	1 件						14,706 ドル

(31,122)

計 イ ～ ニ 30,966 ドル

(4) 学会参加費 (高等教育：4件) (742) (3,710)

イ. 航空賃 (バンコク～マニラ)	694 ドル×	5 人				=	3,470 ドル
ロ. 滞 在 費	(30 88 ドル×	5 日+	94 85 ドル×	4 日)×	5 人	=	2,669 ドル

(6,379)

計 イ ～ ロ 6,139 ドル

(5) 国内普及費 (高等教育：4件) (3,451)

イ 打合わせ旅費 (バンコク～コンケン3泊4日) 3,217 ドル

(104) (936)

(イ)航空賃	78 ドル×	3 回	×	3 人		=	702 ドル
(ロ)滞在費	(21 32 ドル×	4日+ 64 71 ドル ×	3 日)×	3人 ×	3回	=	2,515 ドル

ロ. 国内セミナー開催費 32,365 ドル

(イ)セミナー参加費	252 53 ドル×	25 人×	3 ／ 4			=	4,735 ドル
(ロ)滞 在 費	(30 88 ドル×	7 日+	94 85 ドル×	6 日)×	25 人	=	19,632 ドル
(ハ)教 材 費	31 99 ドル×	10 種×	25 人			=	7,998 ドル

(35,816)

計 イ ～ ロ 35,582 ドル

(6) 研究活動強化費

イ. 各国内 (高等教育：4件) (105) (7,221)

4,298 ドル × 4 人 × 107 円 × 4 件 = 7,358

ロ 域内 (環境防災：2件、高等教育：2件)

(8,717) (105) (14,645)

8,669 ドル × 4 人 × 107 円 × 4 件 = 14,841

(単価内訳)

(イ) 研究活動費 4,298 ドル

(ロ) 航空賃 (バンコク～マニラ) (742)

(ハ) 滞 在 費 30 88 ドル× 30 日 + 94 85 ドル× 29 日 = 694 ドル

3,677 ドル

(8,717)

計 (イ) ～ (ハ) 8,669 ドル

(21,866)

計 イ ～ ロ 22,199

(7) 域内ネットワーク支援費 (環境防災、1分野、高等教育：1分野)

イ. ローカルコンサルタント経費

(502,000) (14,413)

	460,000 円	1人 ×	3月 ×	1 56 ／ 163		=	13,207 ドル
ロ. 傭人費	625 01 ドル	1人 ×	6月			=	3,750 ドル
ハ. 資料作成費	0 15 ドル	200 ページ ×	50 部			=	1,500 ドル
ニ. 通信運搬費	1 82 ドル	30 語 ×	200 回			=	10,920 ドル

(30,583)

計 (イ) ～ (ニ) 29,377 ドル

Ⅲ．機材供与に必要な経費

（目）機材供与費

1．機材仕様書等作成費

a．解析費　(752,000)

(1)謝金分　726,000円（技師B）×1人月 × 1 / 2 = 363 (376)

(620,000)

(2)技術費　552,000円（技師C）×1人月 × 1 / 2 × 1.05 × 2.94 = 852 (957)

b．翻訳料　2,000円 × 40 枚 = 80

c．国内旅費（広島基準2泊3日　2等級）

70,100円 × 1 人 = 70

d．印刷製本費　3,000円 × 1.05 × 40 部 = 126

計 a～d = 1,491 (1,609) [49,910円]

2．機材据付技師派遣費

イ．派遣費

(航空賃)　(支度料)　(日当・宿泊料)　(旅行雑費)

(525,872)

548,684円 ＋ 66,030円 ＋ (3,800円 × 15 ＋ 11,600円 × 14) ＋ 5,000円

(国内旅費　広島基準3泊3日3号)

＋ | 18,050円 ＋ (2,200円 ＋ 10,900円)× 3 | ×3/10×2= 874 (851)

ロ．所属先補填経費　(567,970)

a．給与補填経費　567,970円 × 0.5 = 284 (284)

(567,970)

b．諸経費補填経費　567,970円 × 0.5 × 40 / 100 = 114 (114)

a+b = 398 (398)

ハ．据付工具類借料・購送費

485,437円 × 1.05 = 510

ニ．現地活動費 (外)

(105)

460ﾄﾞﾙ × 107円 × 0.5月 = 25 (24)

計 イ～ニ = 1,807 (1,783) [25,910円]

Ⅳ.プロジェクト実施計画に必要な経費

（目）実施計画諸費

1．調査団実施計画費　313　[10,163円]

a．諸謝金	5,000円 × 2h × 10人		=	100	
b．国内旅費 (特)	(広島基準2泊3日 2等級)		=	70	
c．会議費 (特)	550円 × 1.05 × 10人 × 3回		=	17	
d．資料作成費 (特)	120 × 1.05		=	126	

2．プロジェクト運営費　1,358 (1,405)　[20,801円]

（1）プロジェクト運営費　539

a．諸謝金	5,000円 × 2h × 20人		=	200	
b．国内旅費 (特)	(広島基準2泊3日 2等級)		=	70	
c．会議費 (特)	550円 × 1.05 × 10人 × 3回		=	17	
d．資料作成費 (特)	240 × 1.05		=	252	

（2）連絡会議開催費（2号）　672 (719)

a．リーダー会議開催費	(411) 384 × 1人		=	384	(411)
b．技術者会議開催費	(411) 384 × 1人 × 3／4		=	288	(308)
（積算内訳）	(1,804)	(105)			
航空賃（ﾃﾍﾗﾝ～ﾏﾆﾗ） (外)	1,511ﾄﾞﾙ × 107		=	162	(189)
日当・宿泊	4,500円 × 10	13,500円 × 9	=	167	
現地活動費				50	
会議費	(2,500) 2,500円 × 2回		=	5	(5)
		単価合計		384	(411)

（3）国内協力体制整備費　442 × 1／3 = 147

（積算内訳）					
諸謝金	5,000円 × 2h × 15人		=	150	
国内旅費 (特)	(広島基準2泊3日 2等級)	70,100 × 2人	=	140	
会議費 (特)	550円 × 1.05 × 15人 × 3回		=	26	
資料作成費 (特)	120 × 1.05		=	126	
		単価合計		442	

3．アフターケア実施計画費　190　[7,163円]

a．諸謝金	5,000円 × 2h × 4人		=	40	
b．国内旅費 (特)	(広島基準2泊3日 2等級)		=	70	
c．会議費 (特)	550円 × 1.05 × 10人 × 3回		=	17	
d．資料作成費 (特)	60 × 1.05		=	63	

4．教材等整備費

（1）現地語教科書作成費　1,720　[20,000円]

a．原稿翻訳料	5,200円 × 250枚		=	1,300	
b．印刷製本費 (特)	4,000円 × 1.05 × 100部		=	420	

（2）ビデオ教材作成　4,718 (4,779)　[100,000円]

a．諸謝金	(880,800) (主任0.4＋技B0.6) 859,600円 × 1人月 × 2.94		=	2,527	(2,590)
b．製作費 (特)	2,000 × 1.05 × 1件		=	2,100	
（単価内訳）					
スタジオ借料	50,000円 × 10日 = 500,000円				
機材使用料	30,000円 × 10日 = 300,000円				
テープ・材料費					
編集用ﾃﾞｼﾞﾀﾙﾃｰﾌﾟ	30,000円 × 1本 = 30,000円				
納品用ﾍﾞｰﾀｶﾑﾃｰﾌﾟ	20,000円 × 1本 = 20,000円				
資料映像使用料	15,000円 × 2分 = 30,000円				
編集マン人件費	60,000円 × 7日 = 420,000円				
録音マン人件費	40,000円 × 3日 = 120,000円				
翻訳料（英語）	3,000円 × 20枚 = 60,000円				
ナレーター（英語）	50,000円 × 3日 = 150,000円				
テロップ作成費	15,000円 × 10本 = 150,000円				
雑費	38,000円				
運営管理費	上記×10% 181,800円				
		単価合計		2,000	
c．現地撮影費用 (外)	(105) 850ﾄﾞﾙ × 107		=	91	(89)
（単価内訳）					
撮影技師謝金	100ﾄﾞﾙ × 5日 = 500ﾄﾞﾙ				
ﾋﾞﾃﾞｵｶﾒﾗ使用料	20ﾄﾞﾙ × 5日 = 100ﾄﾞﾙ				
照明機材使用料	20ﾄﾞﾙ × 5日 = 100ﾄﾞﾙ				
粗編集料	50ﾄﾞﾙ × 1日 = 50ﾄﾞﾙ				
テープ・材料費	10ﾄﾞﾙ × 10本 = 100ﾄﾞﾙ				
		単価合計		850ﾄﾞﾙ	

5．プロジェクト支援強化費　14,655 (15,275)

(1) 直接経費　12,773 (13,393)

a．人件費	(922,000) 886,000円	(技師A)	×	6人月 +			
	(620,000) 552,000円	(技師C)	×	6人月 +			
	(234,500) 234,800円	(一般事務)	×	12人月	=	11,446	(12,066)
b．国内旅費（広島基準2泊3日）	70,100円	×	2人	× 6回	=	841	
c．通信運搬費	15,000円	×	12月		=	180	
d．資料購入費	2,000円	×	10種	× 12月	=	240	
e．会議費	550円	×	10人	× 12回	=	66	

(2) 技術諮問委員会経費　1,882

a．諸謝金	5,000円	×	2h	× 15人 × 5回	=	750	
b．国内旅費（広島基準2泊3日）	70,100円	×	15人	× 1 / 5 × 5回	=	1,052	
c．会議費	550円	×	20人	× 5回	=	55	
d．資料作成費	20円	×	100部	× 5回	=	10	
e．通信運搬費	3,000円	×	5回		=	15	

6．NGO等連携強化費　22,515 (24,342)
[651,723円]

(1) プロジェクトの支援（助言・指導）

技術費（技師C）(課)　(620,000) 552,000円 × 8人月 × 2 94 × 1.05　= 13,632 (15,312)

(2) 現地調査費　8,883 (9,030)

a．調査旅費

(航空費) (525,872)　(支度料)　(日当・宿泊料)　(旅行雑費)

[548,684円 + 70,070円 +(4,500円 × 15日 + 13,500円 × 14泊) + 5,000円

(国内旅費、広島基準1泊1日2等級) (課)

+ |(18,050円 + 2,600円 + 13,100円) × 2 × 1/5 |]

× 2人 × 2回 = 3,575 (3,484)

b．現地調査費 (外)　(4,305) 4,043 × (105) 107 ／ 163 × 2ヶ所 = 5,308 (5,546)

(単価内訳)

国内旅費	(2,900円	×	4日	+ 8,800円 × 3)	×6回	=	228
車輌借上費	16,000円	×	40日	× 1台		=	640
資機材購入費	2,000円	×	25種			=	50
現地報告書作成費	1,700円	×	150枚			=	255
ﾛｰｶﾙｺﾝｻﾙﾀﾝﾄ活用費	(502,000) 460,000円	×	4人月	× 1 56		=	2,870 (3,132)
					単価合計		4,043 (4,305)

7．技術開発研究経費

(1) 国内　11,233 (11,482)
[33,902円]

a．諸謝金（主任0 4+技師B0 6）	(880,800) 859,600円	×	4人月	× 2 94	=	10,109	(10,358)
b．原稿翻訳料	5,200円	×	70枚		=	364	
c．国内旅費（広島基準）(課)	70,100円	×	4人		=	280	
d．サンプル輸送費	1,590円	×	30kg		=	48	
e．印刷製本費 (課)	3,000円	×	100部	× 1 05	=	315	
f．資機材購入費 (課)	100,000円	×	1.05		=	105	
g．会議費 (課)	550円	×	10人	× 1 05 × 2回	=	12	

(2) 海外 (外)　59,453ﾄﾞﾙ (61,865)

a．諸謝金（技術員）	(502,000) 460,000円	×	6人月	× 1.56 / 163	=	26,415ﾄﾞﾙ	(28,827)
b．車輌借上費	116.79ﾄﾞﾙ	×	50日		=	5,840ﾄﾞﾙ	
c．印刷製本費	10 43ﾄﾞﾙ	×	250枚		=	2,608ﾄﾞﾙ	
d．資機材購入費	12,295ﾄﾞﾙ	×	2種		=	24,590ﾄﾞﾙ	

8．特定プロジェクト技術支援費（農業）(外)　（技術連携推進のための経費）
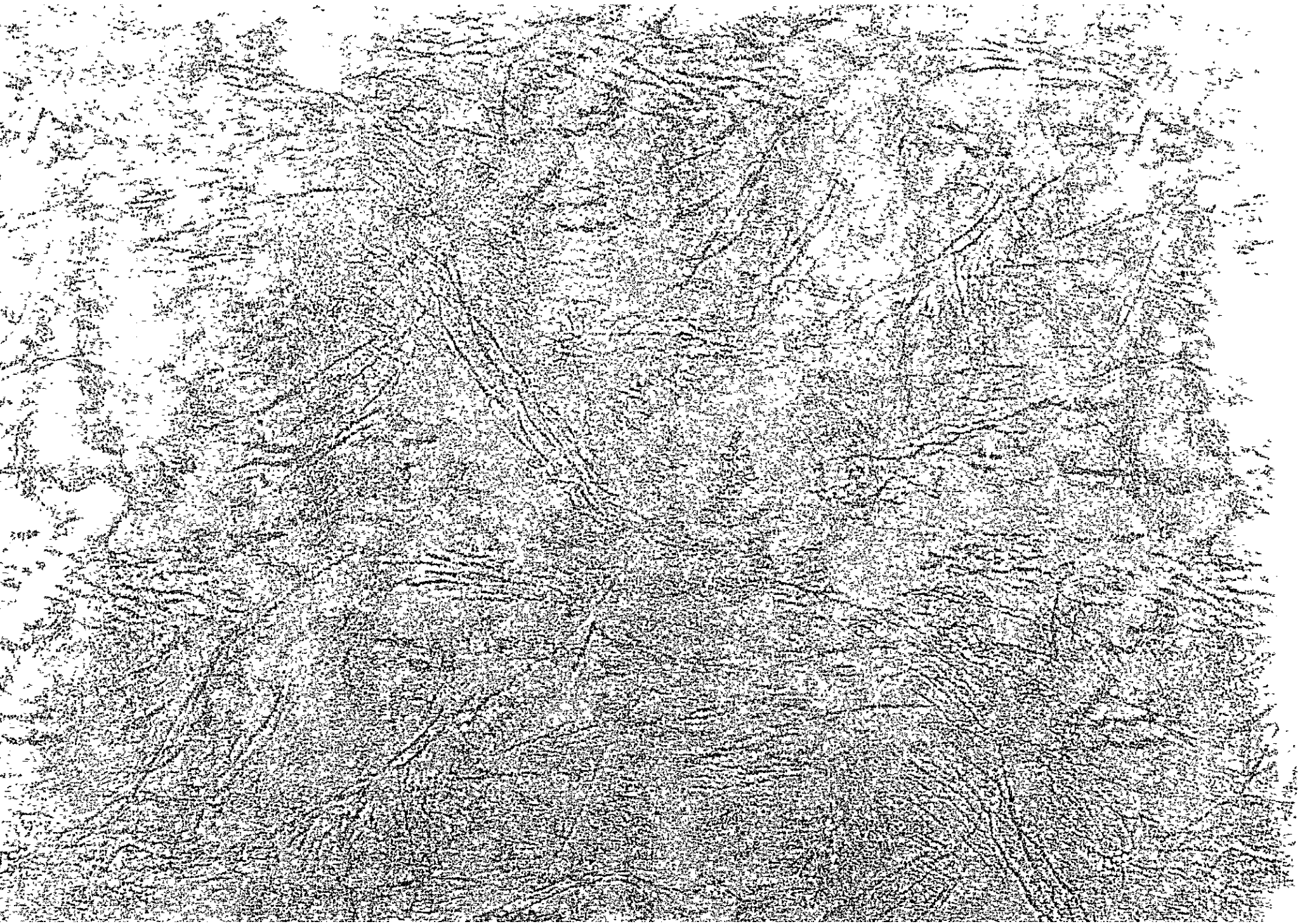
a．打合せ旅費 (ｻﾝﾊﾟｳﾛｰｷﾝｸﾞｸﾙｽ)	568ﾄﾞﾙ	×	2人		=	1,136ﾄﾞﾙ
b．日当・宿泊料（2号）	(46ﾄﾞﾙ×4日+138ﾄﾞﾙ×3泊)×2人				=	1,196ﾄﾞﾙ
c．会議費	30ﾄﾞﾙ	×	15人	× 1回	=	450ﾄﾞﾙ
d．資機材購入費	7,216ﾄﾞﾙ	×	2回		=	14,432ﾄﾞﾙ
e．通信連絡費等	200ﾄﾞﾙ	×	5ヶ月		=	1,000ﾄﾞﾙ