

| 計画 番号 | 機材名 | 計画 数量 |
|----------|--------------------|----------|
| C-01 | 医療センター向け産婦人科機材 | 1 |
| C-02 | 血液センター(大人用)および産科機材 | 1 |
| C-03 | 吸引機、電動式 | 2 |
| C-04 | 新生児保温箱 | 1 |
| C-05 | 胎心胎動測定装置 | 1 |
| C-06 | 養生セット、新生児用 | 2 |
| C-07 | 産科用吸引機 | 2 |
| C-08 | 分娩台 | 1 |
| C-09 | 婦人科用検査台 | 1 |
| C-10 | 身長計、成人用 | 1 |
| C-11 | 吸引機出庫 | 4 |
| C-12 | 正常分娩用器具セット | 4 |
| C-13 | 産科用器具セット | 1 |
| C-14 | 小外科手術器具セット、保健所用 | 3 |
| C-15 | 新生児保温箱、移動用 | 1 |
| C-16 | インフュージョンポンプ | 2 |
| C-17 | 新生児ベッド、プラスチック製 | 1 |
| C-18 | 車椅子 | 1 |
| C-19 | ストレッチャー、保健所用 | 1 |
| C-20 | 処置セット | 1 |
| C-21 | 処置車 | 3 |
| C-22 | 診察灯、ハログラフ | 4 |
| C-23 | 点検台、キヤスター付き | 2 |
| C-24 | 車椅子、キヤスター付き | 2 |
| C-25 | ステンレス製薬槽 | 3 |
| C-26 | 病院ベッド | 4 |
| C-27 | 復健 | 4 |
| C-28 | 野鳥用器具 | 3 |
| C-29 | 分断台、ベダル付き | 3 |
| C-30 | 産科用カセット、保健所用 | 1 |
| その他 | | |
| A-02 | TVモニター | 1 |
| A-03 | ビデオカセット | 1 |
| A-04 | 処置車 | 1 |

産院αタイプノ機材リスト、レイアウト
 代表例： NO.2 イムニゼル保健センター

| 計画 番号 | 機材名 | 計画 数量 |
|----------|-----------------|----------|
| | 保健センター向け産婦人科機材 | |
| C-01 | 血圧計(大人用)および聴診器 | 2 |
| C-02 | 吸引器、電気式 | 1 |
| C-03 | 新生児体重計 | 1 |
| C-04 | 体温計 | 1 |
| C-05 | 胎児心拍測定装置 | 1 |
| C-06 | 産生セット、新生児用 | 1 |
| C-07 | 産科用聴診器 | 2 |
| C-08 | 分娩台 | 1 |
| C-09 | 婦人科用診察台 | 1 |
| C-10 | 身長計、成人用 | 1 |
| C-11 | 吸引機、出器 | 1 |
| C-12 | 正常分娩用器具セット | 2 |
| C-13 | 産科用器具セット | 1 |
| C-14 | 小外科手術器具セット、保健所用 | 2 |
| C-15 | 新生児保嬰器、移動用 | 1 |
| C-16 | インフアントウォーマー | 1 |
| C-17 | 新生児ベッド、プラスチック製 | 1 |
| C-18 | 車椅子 | 1 |
| C-19 | ストレッチャー、保健所用 | 1 |
| C-20 | 処置セット | 1 |
| C-21 | 処置置 | 1 |
| C-22 | 診察灯、ハログゲン | 2 |
| C-23 | 点滴台、キヤスター付き | 1 |
| C-24 | 縫球卓子、キヤスター付き | 2 |
| C-25 | スチレンス製器械盆 | 2 |
| C-26 | 病室ベッド | 2 |
| C-27 | 便器 | 2 |
| C-28 | 乾熱滅菌器 | 1 |
| C-29 | 汚物缶、ペダル付き | 2 |
| C-30 | 滅菌用カストセット、保健所用 | 1 |
| その他 | | |
| A-02 | TVモニター | 1 |
| A-03 | ビデオカセット | 1 |
| A-04 | 救急車 | 1 |

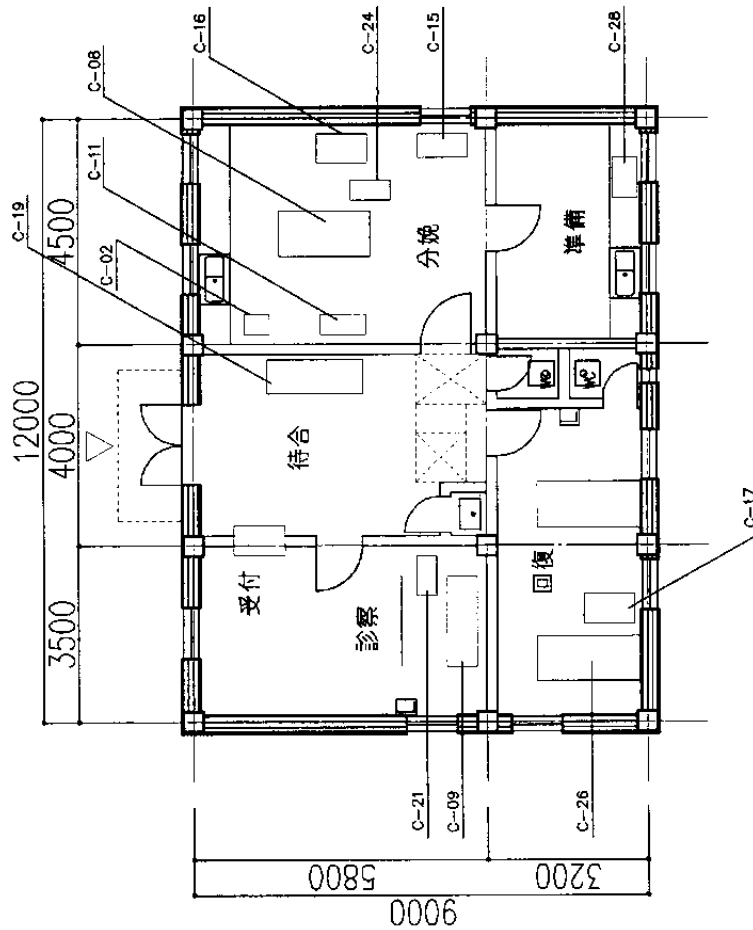

独立産室αタイプAノ機材リスト、レイアウト
 代表例： NO.4 アドレヅ保健センター

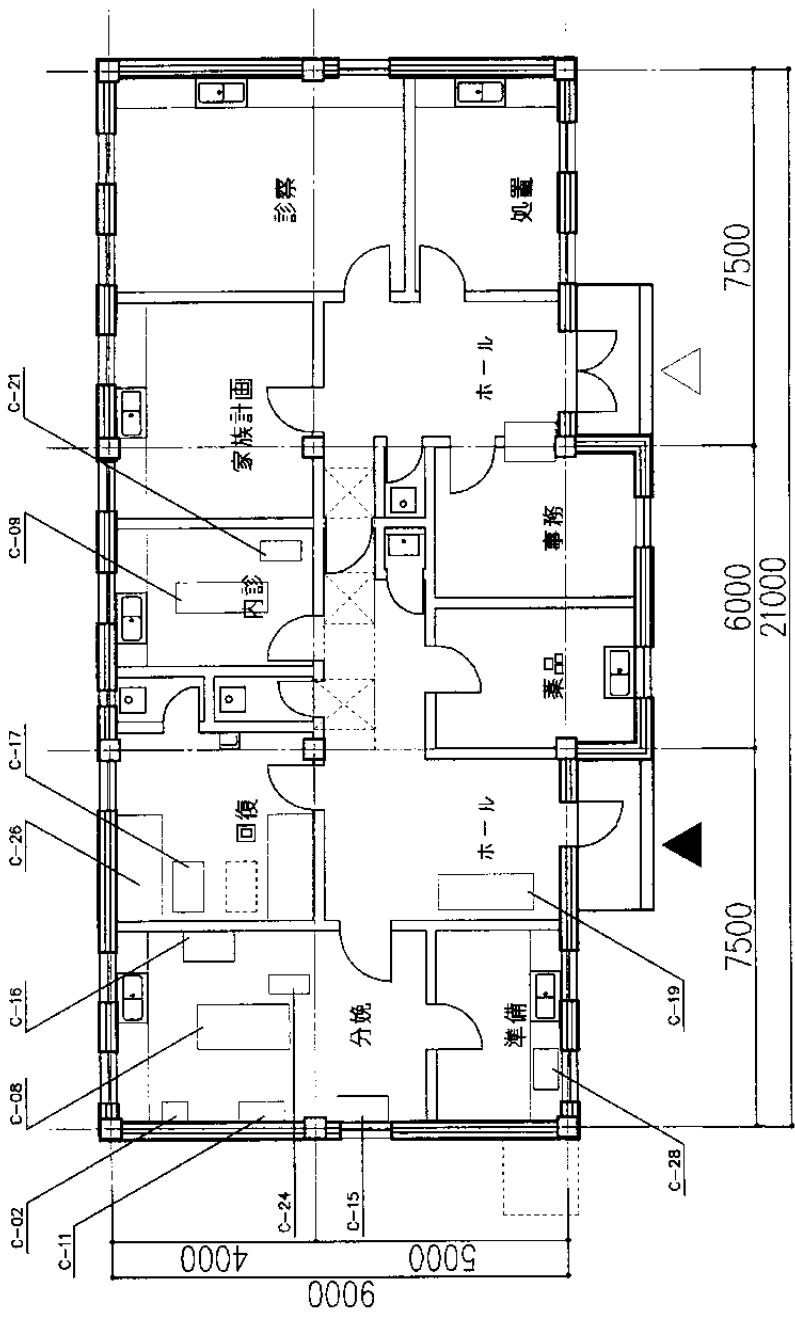

| 計画番号 | 機材名 | 設置数 |
|------|-----------------|-----|
| C-01 | 産婦人科用胎心モニター | 2 |
| C-02 | 血圧計(大人用)および聴診器 | 1 |
| C-03 | 吸引器、書式 | 1 |
| C-04 | 新生児体重計 | 1 |
| C-05 | 体重計 | 1 |
| C-06 | 胎心拍測定装置 | 1 |
| C-07 | 養生セット、新生児用 | 2 |
| C-08 | 産科用聴診器 | 1 |
| C-09 | 分娩台 | 1 |
| C-10 | 婦人科用診察台 | 1 |
| C-11 | 身長計、成人用 | 1 |
| C-12 | 吸引機 | 1 |
| C-13 | 正常分娩用器具セット | 2 |
| C-14 | 産科用器具セット | 1 |
| C-15 | 小外科手術器具セット、保健所用 | 2 |
| C-16 | 新生児保潔器、移動用 | 1 |
| C-17 | インフアントウォーマー | 1 |
| C-18 | 新生児ベッド、プラスチック製 | 1 |
| C-19 | 車椅子 | 1 |
| C-20 | ストレッチャー、保健所用 | 1 |
| C-21 | 処置セット | 1 |
| C-22 | 処置車 | 1 |
| C-23 | 診察灯、ハログン | 2 |
| C-24 | 点滴台、キャスター付き | 1 |
| C-25 | 器械卓子、キャスター付き | 2 |
| C-26 | ステンレス製器械箱 | 2 |
| C-27 | 病院ベッド | 2 |
| C-28 | 便器 | 2 |
| C-29 | 乾燥滅菌器 | 1 |
| C-30 | 汚物缶、ペダル付き | 2 |
| その他 | 滅菌用カセット、保健所用 | 2 |
| A-02 | TVモニター | 1 |
| A-03 | ビデオカセット | 1 |

産室付き村落保健センターCSCAタイプノ機材リスト、レイアウト

代表例： NO.5 フェリスナ診療所

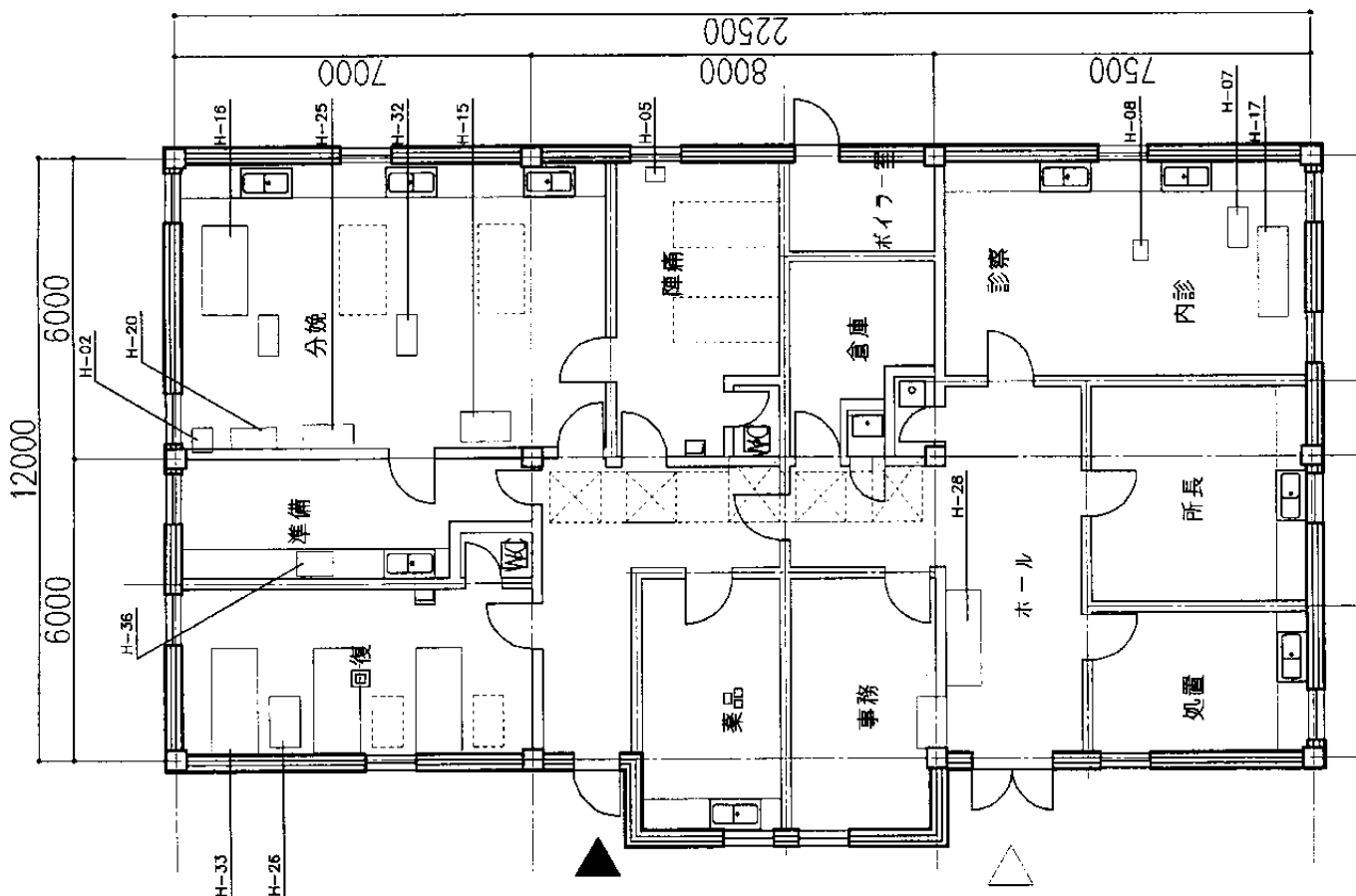

| 計画 番号 | 機材名 | 計画 数量 |
|---------------|----------------|----------|
| 産婦人科機材(分娩、産科) | | |
| H-01 | 血圧計(大人用)および聴診器 | 2 |
| H-02 | 吸引器、電気式 | 1 |
| H-03 | 新生児体重計 | 1 |
| H-04 | 体重計 | 1 |
| H-05 | 分娩監視モニター | 1 |
| H-06 | 胎児心拍測定装置 | 1 |
| H-07 | 超音波診断装置、簡易モデル | 1 |
| H-08 | 心電計、3ch | 1 |
| H-10 | 蘇生セット、大人用 | 1 |
| H-11 | 蘇生セット、新生児用 | 1 |
| H-12 | 喉頭鏡セット、フルセット | 1 |
| H-15 | インフュージョンポンプ | 1 |
| H-16 | 分娩台 | 1 |
| H-17 | 婦人科用診察台 | 1 |
| H-20 | 吸引機 | 1 |
| H-21 | 正常分娩用器具セット | 2 |
| H-23 | 掻爬術器具セット | 1 |
| H-24 | 小外科手術器具セット | 2 |
| H-25 | 新生児保育器 | 1 |
| H-26 | 新生児ベッド、プラスチック製 | 1 |
| H-27 | 車椅子 | 1 |
| H-28 | ストレッチャー | 1 |
| H-30 | 診察灯、ハロゲン | 2 |
| H-31 | 点滴台、キャスター付き | 1 |
| H-32 | 器械桌子、キャスター付き | 2 |
| H-33 | 病室ベッド | 3 |
| H-36 | 乾熱滅菌器 | 1 |
| H-38 | 滅菌用カストセット | 1 |
| その他 | | |
| A-01 | コンピュータ、プリンター付 | 1 |
| A-02 | TVモニター | 1 |
| A-03 | ビデオカセット | 1 |
| A-04 | 教卓 | 1 |

産院bタイプノ機材リスト、レイアウト
 代表例： NO.6 ブルマン地域病院

| 計画 番号 | 機材名 | 計画 数量 |
|----------|-----------------|----------|
| | 保健センター向け産婦人科機材 | |
| C-01 | 血圧計(大人用)および聴診器 | 2 |
| C-02 | 吸引器、電気式 | 1 |
| C-03 | 新生児体重計 | 1 |
| C-04 | 体重計 | 1 |
| C-05 | 胎児心拍測定装置 | 1 |
| C-06 | 蘇生セット、新生児用 | 1 |
| C-07 | 産科用聴診器 | 2 |
| C-08 | 分娩台 | 1 |
| C-09 | 婦人科用診察台 | 1 |
| C-10 | 身長計、成人用 | 1 |
| C-11 | 吸引器出器 | 1 |
| C-12 | 正常分娩用器具セット | 2 |
| C-13 | 産肥術器具セット | 1 |
| C-14 | 小外科手術器具セット、保健所用 | 2 |
| C-15 | 新生児保育器、移動用 | 1 |
| C-16 | インフアントウォーマー | 1 |
| C-17 | 新生児ベッド、プラスチック製 | 1 |
| C-18 | 置椅子 | 1 |
| C-19 | ストレッチャー、保健所用 | 1 |
| C-20 | 処置セット | 1 |
| C-21 | 処置車 | 1 |
| C-22 | 診察灯、ハロゲン | 2 |
| C-23 | 点滴台、キヤスター付き | 1 |
| C-24 | 器械桌子、キヤスター付き | 2 |
| C-25 | ステンレス製器械盆 | 2 |
| C-26 | 病院ベッド | 3 |
| C-27 | 便器 | 2 |
| C-28 | 乾燥滅菌器 | 1 |
| C-29 | 汚物缶、ペダル付き | 2 |
| C-30 | 滅菌用カストセット、保健所用 | 1 |
| | その他 | |
| A-02 | TVモニター | 1 |
| A-03 | ビデオカセット | 1 |
| A-04 | 救急車 | 0 |

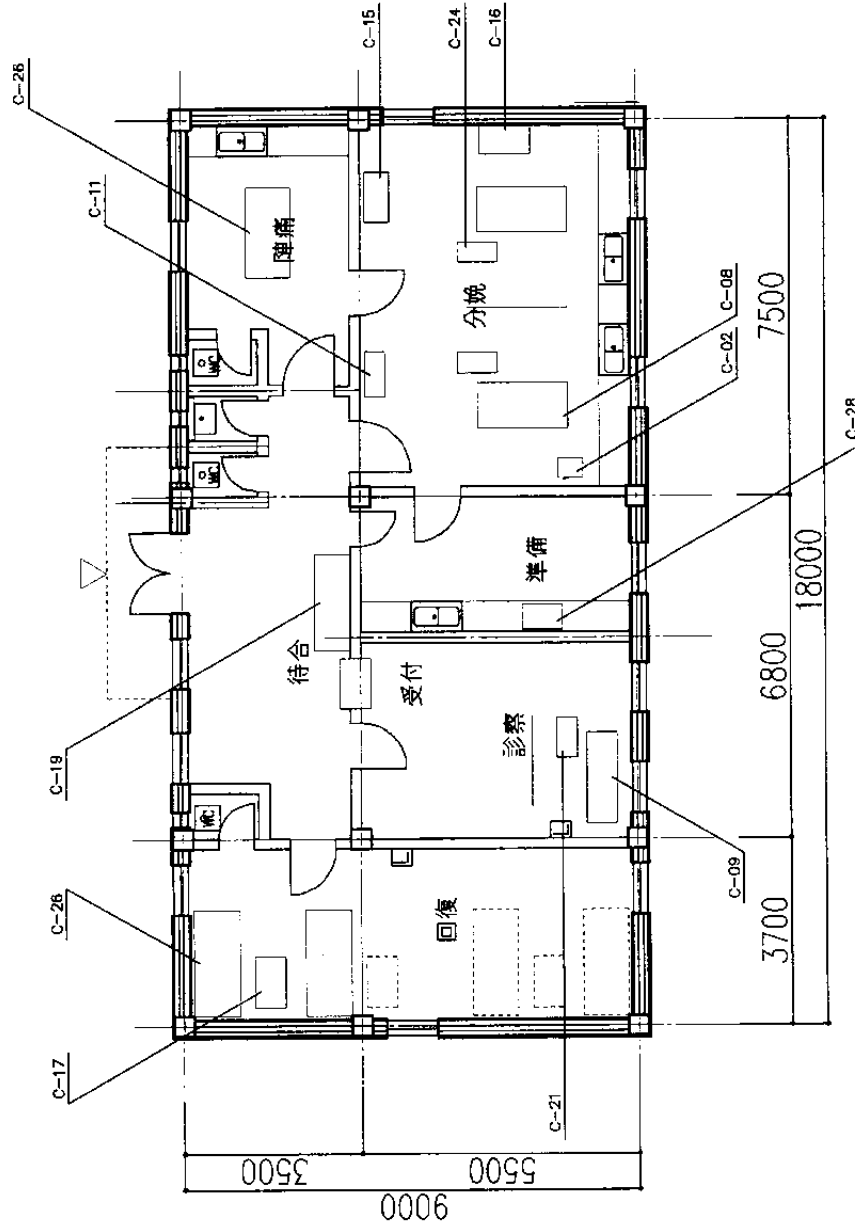

独立産室bタイプノ機材リスト、レイアウト

代表例： NO.18 トゥネフィット保健センター

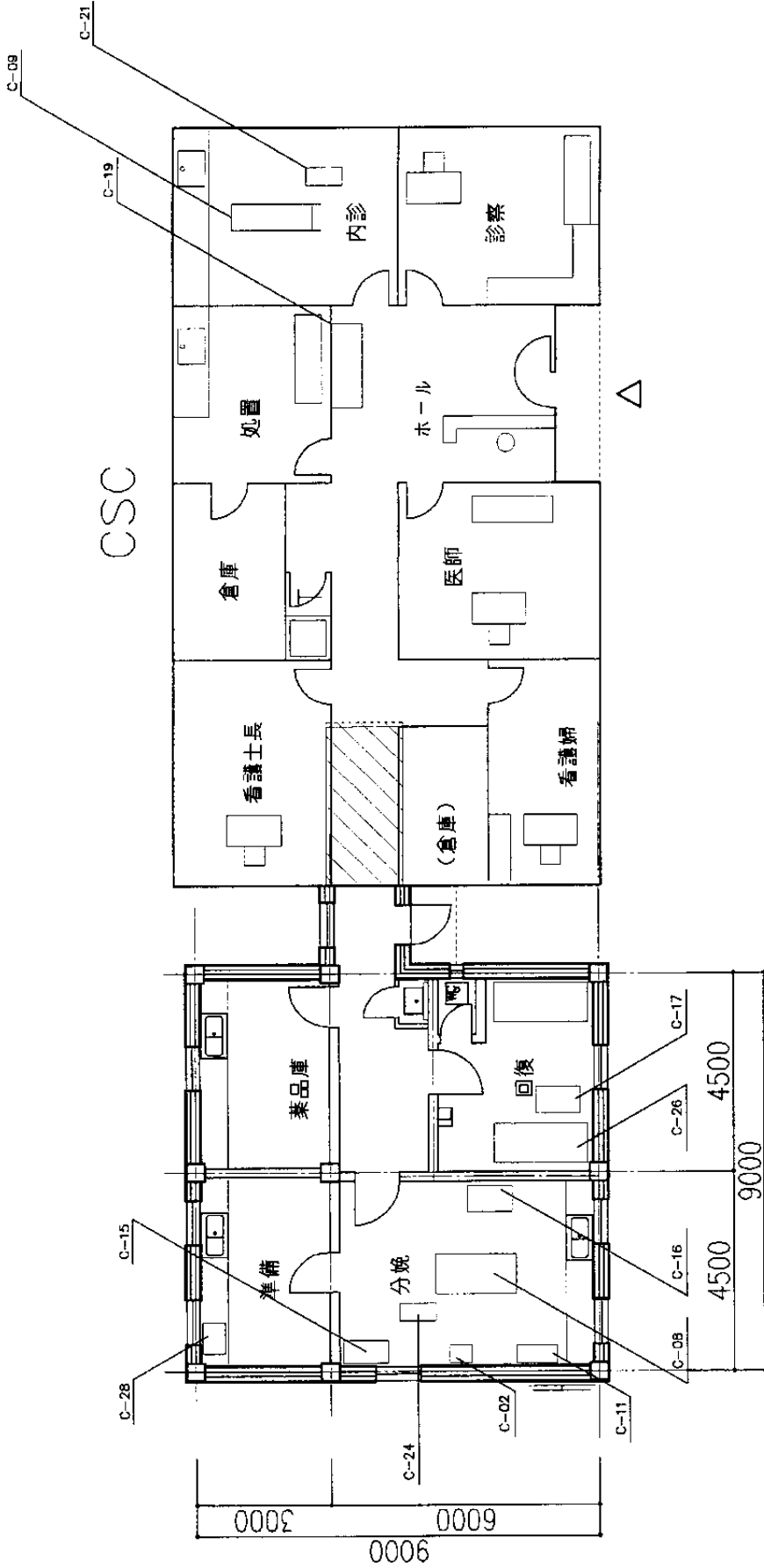

| 計画番号 | 備材名 | 計画数量 | 計画番号 | 備材名 | 計画数量 | 計画番号 | 備材名 | 計画数量 |
|------|-----------------|------|------|----------------|------|------|---------|------|
| C-01 | 分娩センター向け産婦人科備材 | 2 | C-16 | インフアントウオーマー | 1 | A-02 | TVモニター | 1 |
| C-02 | 血圧計(大人用)および聴診器 | 1 | C-17 | 新生児ベッド、プラスチック製 | 1 | A-03 | ビデオカセット | 1 |
| C-03 | 吸引器、電気式 | 1 | C-18 | 車椅子 | 1 | | | |
| C-04 | 新生児体重計 | 1 | C-19 | ストレッチャー、保健所用 | 1 | | | |
| C-05 | 体重計 | 1 | C-20 | 処置セット | 1 | | | |
| C-06 | 胎児心拍測定装置 | 1 | C-21 | 処置車 | 1 | | | |
| C-07 | 新生児セット、新生児用 | 2 | C-22 | 診察灯、ハロゲン | 2 | | | |
| C-08 | 分娩台 | 1 | C-23 | 点滴台、キヤスター付き | 1 | | | |
| C-09 | 婦人科用診察台 | 1 | C-24 | 器械桌子、キヤスター付き | 2 | | | |
| C-10 | 身長計、成人用 | 1 | C-25 | ステアレス顕微鏡 | 2 | | | |
| C-11 | 吸引機 | 1 | C-26 | 病室ベッド | 2 | | | |
| C-12 | 正薬分娩用器具セット | 2 | C-27 | 便器 | 2 | | | |
| C-13 | 産科用器具セット | 1 | C-28 | 乾燥機 | 1 | | | |
| C-14 | 小児科手術器具セット、保健所用 | 2 | C-29 | 汚物缶、ベダル付き | 2 | | | |
| C-15 | 新生児保温器、移動用 | 1 | C-30 | 滅菌用カセット、保健所用 | 1 | | | |

産室の増築ノ機材リスト、レイアウト
 代表例： NO.22 イフロン保健センター

| 計画番号 | 機材名 | 計画数量 |
|---------------|-----------------------|------|
| 産婦人科機材(手術) | | |
| H-02 | 吸引器、電気式 | 1 |
| H-09 | ハイベング式吸引器 | 1 |
| H-10 | 蘇生セット、大人用 | 2 |
| H-11 | 蘇生セット、新生児用 | 1 |
| H-13 | バルスオキシメーター | 1 |
| H-14 | 蘇生器、ベンチレーター及びカブクラアラ付き | 1 |
| H-18 | 産婦人科用手術台 | 1 |
| H-19 | 自動血圧計 | 1 |
| H-21 | 正常分娩用器具セット | 4 |
| H-22 | 帝王切開術器具セット | 2 |
| H-23 | 産婦人科器具セット | 1 |
| H-29 | 无影灯、サテライトおよびバッテリー付き | 1 |
| H-32 | 消毒装置 | 4 |
| H-34 | 消毒装置 | 1 |
| H-35 | 片煎型高圧蒸気滅菌装置、軟水器付き | 1 |
| H-36 | 乾熱滅菌器 | 1 |
| H-37 | 手術用手洗いユニット、1人用 | 1 |
| H-38 | 滅菌用カストセット | 1 |
| H-39 | 電気メス | 1 |
| 臨床検査機材 | | |
| L-10 | 蒸留器 | 1 |
| L-11 | 経管立でセット | 4 |
| 産婦人科機材(分娩、検診) | | |
| H-01 | 血圧計(大人用)および検診器 | 4 |
| H-03 | 新生児体重計 | 1 |
| H-04 | 体重計 | 1 |
| H-05 | 分娩監視モニター | 1 |
| H-06 | 胎児心拍測定装置 | 1 |
| H-08 | 心電計、3ch | 1 |
| H-12 | 聴頭鏡セット、フルセット | 2 |
| H-16 | 分娩台 | 1 |
| H-24 | 小外科手術器具セット | 2 |
| H-27 | 軍椅子 | 1 |
| H-28 | ストレッチャー | 1 |
| H-30 | 診察灯、ハロゲン | 4 |
| H-32 | 器械卓子、キャスター付き | 4 |

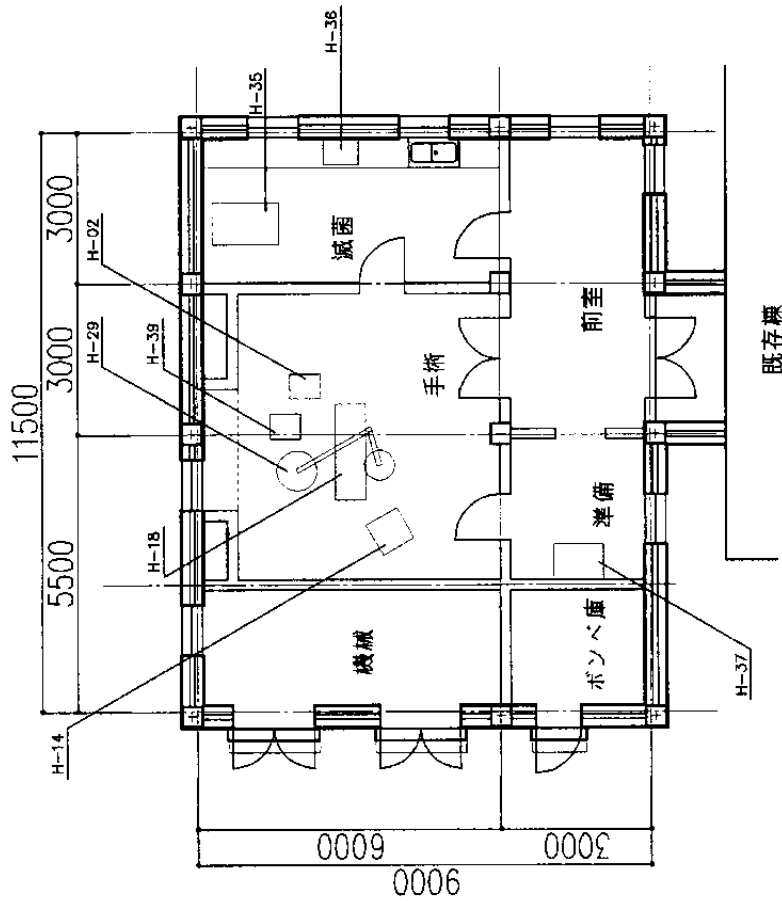

手術室増築タイプアノ機材リスト、レイアウト

代表例： NO.26 グルミン県病院