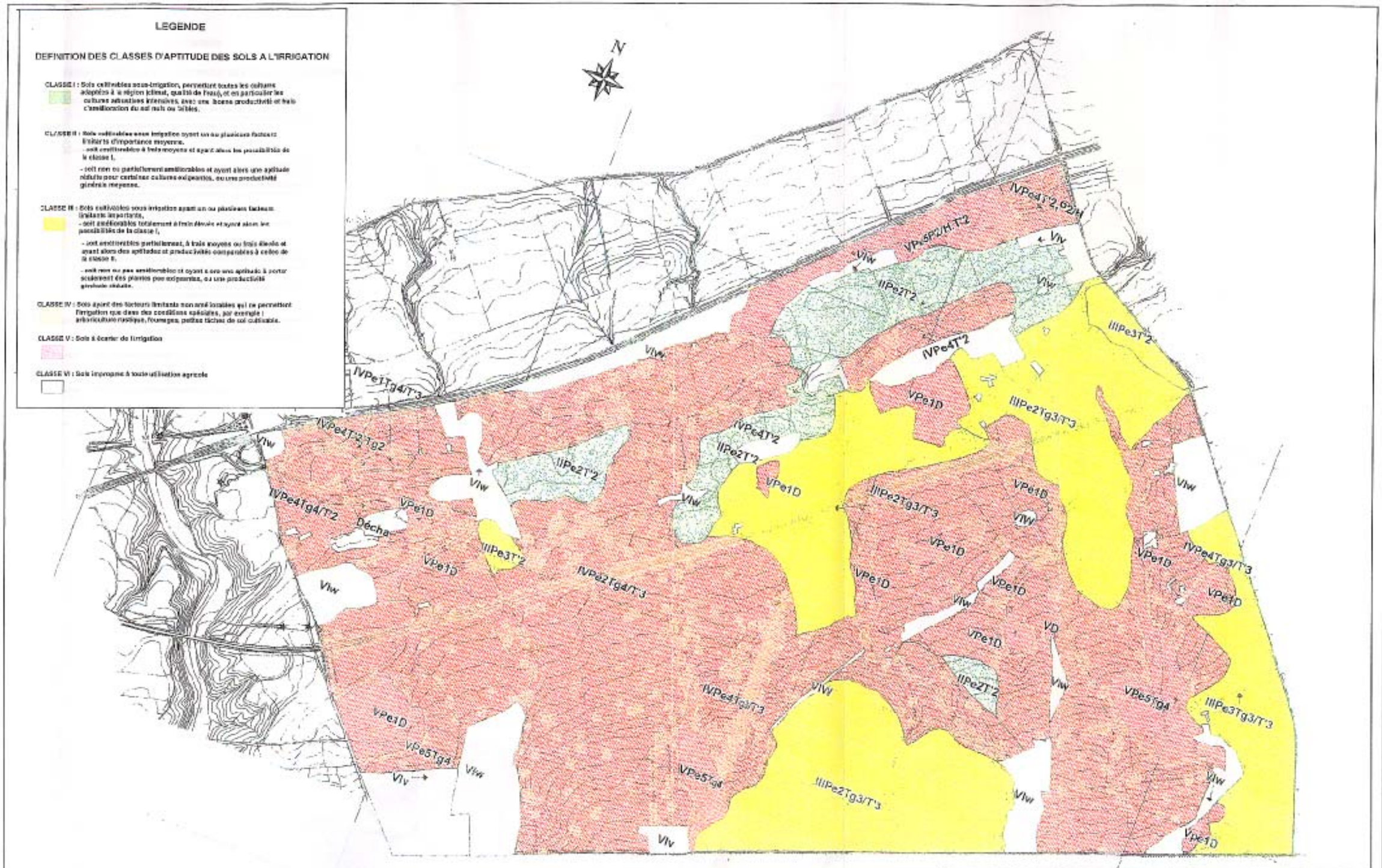
LEGENDE
DEFINITION DES CLASSES D'APTITUDE DES SOLS A L'IRRIGATION
CLASSE I : Sols cultivables sous-irrigation, permettant toutes les cultures adaptées à la région (climat, qualité de l'eau), et en particulier les cultures arbustives intensives, avec une bonne productivité et frais d'amélioration du sol nuls ou faibles.
CLASSE II : Sols cultivables sous irrigation ayant un ou plusieurs facteurs limitants d'importance moyenne.
- soit cultivables à frais moyens et ayant alors les possibilités de la classe I.
- soit non ou partiellement améliorables et ayant alors une aptitude réduite pour certaines cultures exigeantes, ou une productivité générale moyenne.
CLASSE III : Sols cultivables sous irrigation ayant un ou plusieurs facteurs limitants importants,
- soit améliorables totalement à frais élevés et ayant alors les possibilités de la classe I,
- soit améliorables partiellement, à frais moyens ou frais élevés et ayant alors des aptitudes et productivités comparables à celles de la classe II.
- soit non ou peu améliorables et ayant alors une aptitude à porter seulement des plantes peu exigeantes, ou une productivité générale réduite.
CLASSE IV : Sols ayant des facteurs limitants non améliorables qui ne permettent l'irrigation que dans des conditions spéciales, par exemple : arboriculture rustique, fourrages, petites tâches de sol cultivable.
CLASSE V : Sols à écarter de l'irrigation
CLASSE VI : Sols impropres à toute utilisation agricole
N
IVPe4T'2,G2/H
VPe5P2/H.T'2
VIw
VIv
IIPe2T'2
IIIPe3T'2
IVPe4T'2
VPe1D
IIIPe2Tg3/T'3
IVPe1Tg4/T'3
IVPe4T'2,Tg2
IVPe4T'2
IIPe2T'2
IVPe4Tg4/T'2
Décha
IIIPe3T'2
IVPe2Tg4/T'3
IVPe4Tg3/T'3
VD
IIPe2T'2
VPe5Tg4
IIIPe3Tg3/T'3
IIIPe2Tg3/T'3
VPe5Tg4
Scale: 1/20,000
FEASIBILITY STUDY ON WATER RESOURCES DEVELOPMENT IN RURAL AREA
JAPAN INTERNATIONAL COOPERATION AGENCY
Figure XIII1.2.2
Carte de Convenance des Terre dans le Périmètre N'Fifikh Aval

LEGENDE

DEFINITION DES CLASSES D'APTITUDE DES SOLS A L'IRRIGATION

CLASSE I : sols cultivables sous-irrigation, permettant toutes les cultures adaptées à la région (climat, qualité de l'eau), et en particulier les cultures arbustives intensives, avec une bonne productivité et frais d'amélioration du sol nuls ou faibles.

CLASSE II : Sols cultivables sous irrigation ayant un ou plusieurs facteurs limitants d'importance moyenne.
- soit améliorables à frais moyens et ayant alors les possibilités de la classe I,
- soit non ou partiellement améliorables et ayant alors une aptitude réduite pour certaines cultures exigeantes, ou une productivité générale moyenne.

CLASSE III : Sols cultivables sous irrigation ayant un ou plusieurs facteurs limitants importants,
- soit améliorables totalement à frais élevés et ayant alors les possibilités de la classe I,
- soit améliorables partiellement, à frais moyens ou frais élevés et ayant alors des aptitudes et productivités comparables à celles de la classe II.
- soit non ou peu améliorables et ayant alors une aptitude à porter seulement des plantes peu exigeantes, ou une productivité générale réduite.

CLASSE IV : Sols ayant des facteurs limitants non améliorables qui ne permettent l'irrigation que dans des conditions spéciales, par exemple : arboriculture rustique, fourrages, petites tâches de sol cultivable.

CLASSE V : Sols à écarter de l'irrigation

CLASSE VI : Sols impropres à toute utilisation agricole

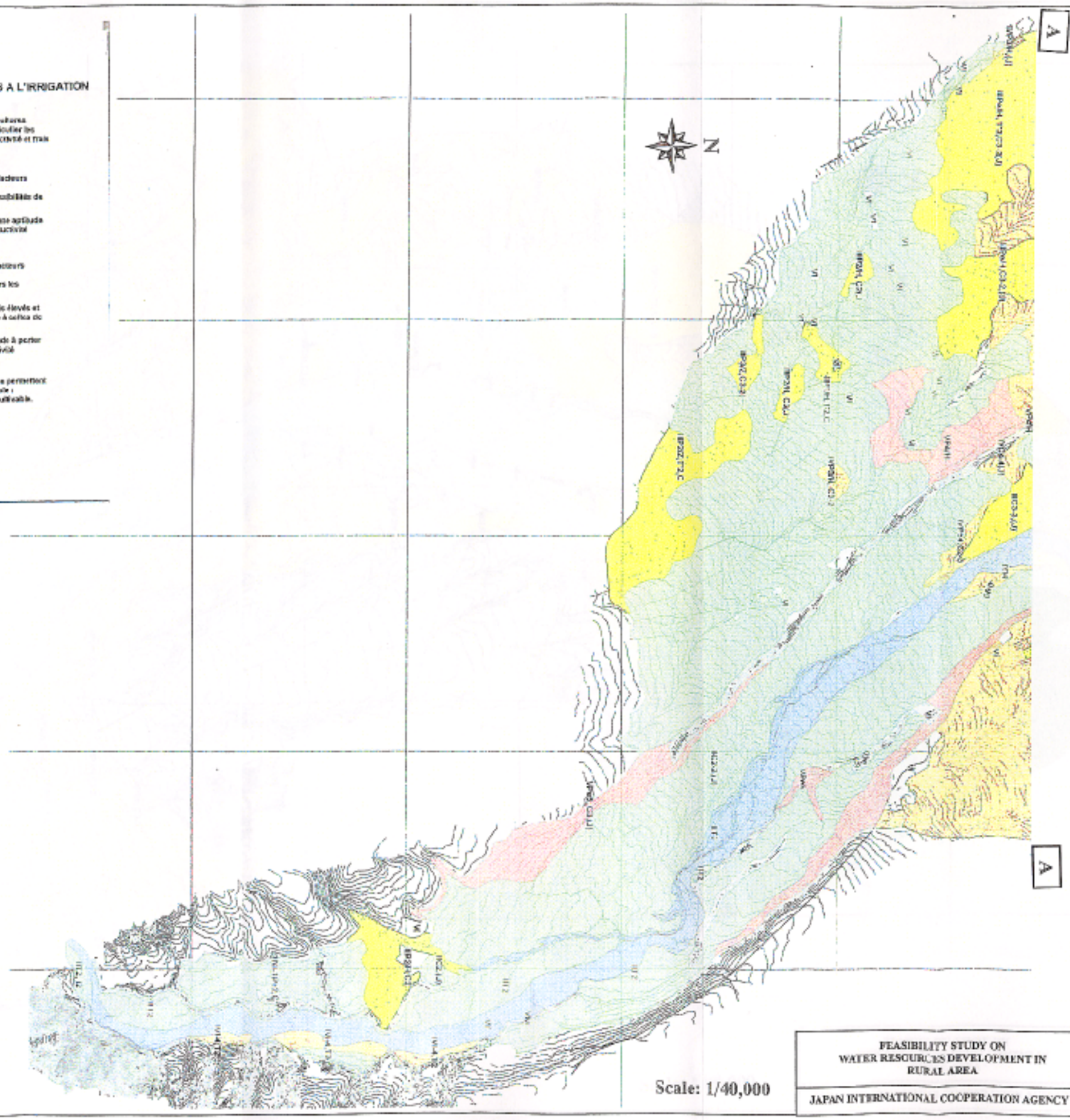

Scale: 1/40,000

FEASIBILITY STUDY ON WATER RESOURCES DEVELOPMENT IN RURAL AREA	Figure XIII1.2.3 (1) Carte de Convenance de Terre dans le PerimetreTaskourt
JAPAN INTERNATIONAL COOPERATION AGENCY	

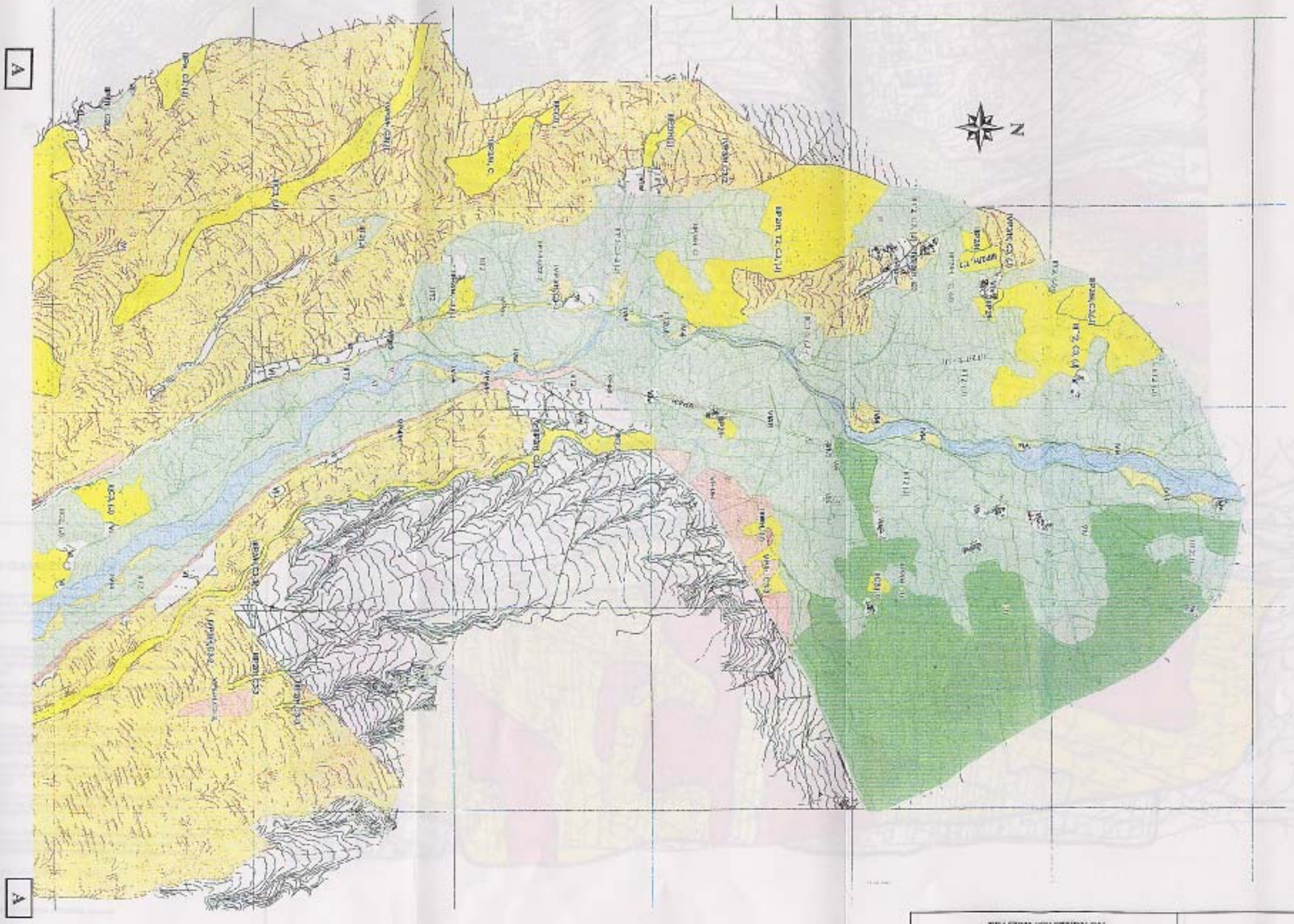

Scale: 1/40,000

FEASIBILITY STUDY ON WATER RESOURCES DEVELOPMENT IN RURAL AREA	Figure XIII1.2.3 (2) Carte de Convenance de Terre dans le PerimetreTaskourt
JAPAN INTERNATIONAL COOPERATION AGENCY	