

6. OTROS DATOS RELATIVOS

SITUACION DE LAS ESCUELAS SOLICITADAS

No. escuelas solicitadas R/D • zonas	situación del terreno					luz	agua		drenaje		via de acceso		instalaciones existentes												
	a	b	c	d	e	a	a	b	a	b	a	b	A	B	C										
	superficie (m ²)	terreno nuevo	ampliación	demoler el edificio existente	obra de nivelación	Hay servicio público de electricidad.	Hay servicio público de suministro de agua	El agua es suministrado de un pozo.	hay sistema de drenaje.	No tiene sistema de drenaje.	pavimentada	no pavimentada	instalaciones fijas o prestadas	estructura RC	estructura CB	estructura de madera	número de aulas	oficina del Director	área de estudio	biblioteca	area de manejo de alimentos	salón de multiusos.			
01 ESC, EUGENIO MARIA DE HOSTOS	1,437											Fija				8									
15-01 SAN DOMINGO												*				1									
													*				8	1							
02 ESC.ENMANUEL ESPINAL	6,045											Fija				5	1								
15-01 SAN DOMINGO																									
03 ESC.SANTA MARTHA	830											Fija				3	1								
15-04 SAN DOMINGO												Fija				5					1				
													*			5		1							
04 ESC.SAN MIGUEL	2,800											Fija				4	1					1			
15-05 SAN DOMINGO																									
05 ESC.VEDRUNA	3,013											Fija				2	1	1							
15-05 SAN DOMINGO												Fija				2					1				
													Fija			1									
06 POLITECNICO LAS CAOBAS	1,269											Fija				6	1	1	1						
15-05 SAN DOMINGO												Fija				10					1				
													Fija			5					1	1			
07 LICEO SEC,LAS PALMAS	14,908											Fija				1	2	3							
15-05 SAN DOMINGO												Fija				12									
													Fija			12									
08 ESC,INV-GUARICANO(新設校)	12,185																								
10-01 SAN DOMINGO																									
09 ESC,SAN FELIPE	16,066											Fija				4	2	1				1			
10-01 SAN DOMINGO													Fija				4								
													Fija				4								
													Fija				2								
													Fija				2								
10 ESC, PERLA ANTILLANA	21,043										Fija				6						1				
10-03 SAN DOMINGO												Fija				6	1								
													Fija			6									
11 ESC,CLUB SANJOSE DE MENDOSA	3,853											Fija				5	1					1			
10-05 SAN DOMINGO																									

No. escuelas solicitadas R/D • zonas	situación del terreno					luz	agua		drenaje		vía de acceso		instalaciones existentes										
	a	b	c	d	e	a	a	b	a	b	a	b	A	B	C								
	superficie (m ²)	terreno nuevo	ampliación	demoler el edificio existente	obra de nivelación	Hay servicio público de electricidad	Hay servicio público de suministro de agua	El agua es suministrado de un pozo.	hay sistema de drenaje.	No tiene sistema de drenaje.	pavimentada	no pavimentada	instalaciones fijas o prestadas	estructura RC	estructura CB	estructura de madera	número de aulas	oficina del Director	área de estudio	biblioteca	area de manejo de alimentos	salón de multiusos.	
12	ESC,BRISAS DE CAUCEDO	3,120										Fija				5	1						
10-05	SAN DOMINGO											Fija				3							
													*				7		1				
13	ESC,INV-CEA (新設校)	2,744																					
10-05	SAN DOMINGO																						
14	ESC,INGENIO ABAJO	6,153										Fija				8	1				1		
08-04	SANTIAGO											Fija				2							
													Fija				1						
15	ESC,HATO DEL YAQUE	6,427										Fija				3							
													Fija				3						
													Fija					1					
													**				4		1				
													**				3						
													**				3						
													**				2						
08-05	SANTIAGO											*				4							
16	ESC,MARTINA ZOUAIN	1,385										Fija				3	1				1		
08-06	SANTIAGO											Fija				2							
												Fija				2							
17	ESC,HOYA DEL CAMITO	2,553										Fija				5	1						
													Fija				2						
													Fija				2						
													Fija				2						
													Fija				2						
													**				1						
08-06	SANTIAGO																						
18	ESC,JAIME RODRIGUZ	648										Fija				3	1				1		
08-06	SANTIAGO											Fija				3							
												Fija				2							
19	ESC,LA CIENAGA LA	1,204										Fija				7	1						
11-01	PUERTO PLATA											*				1							
20	ESC,EL MATADEDERO (新設校)	5,526																					
1-02	PUERTO PLATA																						
21	ESC,LLANOS DE PEREZ	6,736										Fija				6	1				1		
11-03	PUERTO PLATA												Fija				8						

No. escuelas solicitadas R/D • zonas	situación del terreno					luz	agua		drenaje		vía de acceso		instalaciones existentes											
	a	b	c	d	e	a	a	b	a	b	a	b	A	B	C									
	superficie (m ²)	terreno nuevo	ampliación	demoler el edificio existente	obra de nivelación	Hay servicio público de electricidad	Hay servicio público de suministro de agua	El agua es suministrado de un pozo.	hay sistema de drenaje.	No tiene sistema de drenaje.	pavimentada	no pavimentada	instalaciones fijas o prestadas	estructura RC	estructura CB	estructura de madera	número de aulas	oficina del Director	área de estudio	biblioteca	area de manejo de alimentos	salón de multiusos.		
22	ESC,INGENIO AMISTAD																							
11-03	PUERTO PLATA	1,559																						
23	ESC,LUZ VARONA																							
11-07	PUERTO PLATA	1,929																						
OP-1	ESC,EL LAUREL																							
	MONTE PLATA	2,335																						
OP-2	ESC,LA LUISA PRIETA																							
	MONTE PLATA	2,450																						
OP-3	ESC,ODC																							
15-04	SANTO DOMINGO	635																						
OP-4	ESC,SAN ANTONIO																							
10-03	SAN DOMINGO	1,100																						
OP-5	ESC,GREGORIO LOUPERON																							
10-04	SANTO DOMINGO	4,562																						
OP-6	ESC,SAVICA DE ALMA ROSA																							
10-04	SANTO DOMINGO	3,277																						
OP-7	ESC,VILLA ESFUERZO (LOS SOLARES)																							
10-05	SANTO DOMINGO	788																						
OP-8	ESC,CIUDAD SATELITE (新設校)																							
08-04	SANTIAGO	10,417																						
OP-9	ESC,JULIO ARZENO																							
11-01	PUERTO PLATA	1,492																						

No. escuelas solicitadas R/D • zonas	situación del terreno					luz	agua		drenaje		vía de acceso		instalaciones existentes														
	a	b	c	d	e	a	a	b	a	b	a	b	A	B	C												
	superficie (m ²)	terreno nuevo	ampliación	demoler el edificio existente	obra de nivelación	Hay servicio público de electricidad	Hay servicio público de suministro de agua	El agua es suministrado de un pozo.	hay sistema de drenaje.	No tiene sistema de drenaje.	pavimentada	no pavimentada	instalaciones fijas o prestadas	estructura RC	estructura CB	estructura de madera	número de aulas	oficina del Director	área de estudio	biblioteca	area de manejo de alimentos	salón de multiusos.					
OP-10 ESC,ANTERA MOTA	12,498											Fija				25	1	1	1	1							
11-02 PUERTO PLATA																											
OP-11 ESC,NEPONUCENO RAVELO	16,083											Fija				2		2		1							
													Fija			6											
													Fija			6											
													Fija			4											
													Fija			5											1
OP-12 ESC,MAXIMO CABRAL	557											Fija				3	1				1						
15-01 SANTO DOMINGO													Fija			5											
OP-13 ESC,JOSE MARTI	11,500											Fija				4											
15-01 SANTO DOMINGO													*			4											

LEYENDA: < OBRA DE MOVIMIENTO DE TIERRA >

GRAN MAGNITUD

PEQUEÑA MAGNITUD

* PRESTADA

** NO HAY

6-2 LOS RESULTADOS DE LAS REUNIONES Y ENCUESTAS CON MORADORES LOCALES

No	Escuelas	Reunión con los moradores							General	Resultados de la reunión con moradores																																					
		Fecha	Lugar	Número de participantes, total	Moradores	Alumnos	Personal de la escuela	Representantes de la SEE		Desayuno escolar	Distribución de textos escolares	Disposición por la construcción de la escuela	Número de alumnos que no pueden matricularse	Aulas provisionales durante la construcción	Proyectos con cooperación de otros donantes	Problemas de las comunidades locales	No hay biblioteca	No hay lugar para practicar deportes.	No hay refugio en caso de desastres naturales.	No hay empleos para los que hayan estudiado.	Hay que trabajar	No comprenden clases.	Ocurren desastres naturales.	Hay problemas de seguridad pública.	No hay consultorio médico.	Otros : vía de acceso peligroso.	Entrada a la zona escolar	Profesión de los padres	Ingreso mensual de los padres	Promedio de Sueldo mensual	Monto de los gastos asumidos por los padres	Nivel que los padres deseen a sus hijos	Organizaciones de apoyo a la escuela	Junta de vecino	Fundación	Número de miembros	Número de reuniones por mes	Actividades de apoyo a la escuela	Asociación de padres y amigos de la escuela	Fundación	Número de miembros	Número de reuniones por mes	Actividades de apoyo a la escuela	Cuota de recaudación	Monto recaudado hasta la actualidad	Utilidades del dinero recaudado	Comité de mantenimiento escolar
1	ESC.EUGENIO MARIA DE HOSTOS	1/22 pm	la escuela	72	35	21	12	4	80	500			5										30 min		Alba il, Comerciante, Due o de peque a tienda	1,800(100%)	1800	1,250	Univ.				1988	18 2	x				1996	12 2	Paseo escolar, Fiesta	4,000	0	Materiales gastables, Reparaciones	x		4
2	ESC.ENMANUEL ESPINAL	2/5 am	la escuela	23	19	0	1	3	85	500			4	5km									2km		Alba il, Carpintero, Electricistas	1,500(70%) 2,000(15%) 3,000(15%)	1800	1,250	Univ.				1983	19 1/2	Recolecta de dinero	1,500	0	Materiales gastables, Reparaciones	x		4						
3	ESC.SANTA MARTHA	2/9 am	la escuela	33	26	1	2	4	x	85	100		5	3km											Jornales, Trabajador de f brica, Empleados p blicos	1,200(20%) 1,500(70%) 2,000(10%)	1490	1,500	Univ.				1983	24 1	x				1990	6 2	Auditor a, Paseo escolar	1,400	0	Materiales gastables, Reparaciones	x		1
4	ESC.SAN MIGUEL	1/23 pm	la escuela	29	18	0	9	2	90	500			4											Trabajador de f brica, Alba il, Due o de peque a tienda	1,000(30%) 1,800(60%) 5,000(10%)	1880	1,275	Univ.				1995	15 1	x				1985	16 1	Boletos para rifa, Fiesta	5,000	0	Materiales gastables, Reparaciones	3		1	
5	ESC.VEDRUNA	1/24 pm	la escuela	15	7	2	3	3	90	500			7	30 min											Jornales, Obrero de construcci n, Due o de peque a tienda	1,800(100%)	1800	2,500	Univ.				1980	15 1	x				1974	12 1	Fiesta, Recolecta de dinero	7,000	800	Materiales gastables	3		1
6	POLITECNICO LAS CAOABAS	1/25 pm	la escuela	12	6	0	2	4	95	500			1												Jornales, Trabajador de f brica, Alba il	1,800(80%) 5,000(20%)	2440	1,200	Univ.				1989	50 1/3	x				1989	10 1/3	Fiesta, Paseo escolar	5,000	20,000	Materiales gastables, Reparaciones	4		1
7	LICEO SEC.LAS PALMAS	2/5 pm	la escuela	17	11	3	2	1	90	500			2												Jornales, Chofer, Empleados p blicos	2,000(50%) 2,500(40%) 4,000(10%)	2400	1,500	Univ.				2000	9 1	x				1990	5 1/2	Fiesta	2,500	0	Materiales gastables, Fiestas	x		1
8	ESC.INVI-GUARICANO	2/6 am	Esc.Fco. J.Cabral	34	20	0	12	2	90	500			9												Jornales, Obrero de construcci n, Empleados p blicos	1,000(40%) 1,500(50%) 3,500(10%)	1500	2,000	Univ.				1985	5 1/2	x				1990	9 1	Paseo escolar	16,000	0	Materiales gastables, Reparaciones			1
9	ESC.SAN FELIPE	2/6 pm	la escuela	20	7	7	2	4	95	250			5												Jornales, Trabajador de f brica, Chofer	1,500(70%) 3,000(20%) 5,000(10%)	2150	1,000	Univ.				1992	19 1	x				1999	9 1	Boletos para rifa, Festival deportivo	2,000	0	Materiales gastables, Gastos de	3		1/2
10	ESC.PERLA ANTILLANA	2/7 am	la escuela	31	15	2	8	6	70	500			5												Jornales, Obrero de construcci n, Comerciante	1,000(70%) 1,500(10%) 2,800(20%)	1410	700	Univ.				1999	9 1	x				2000	6 1	Paseo escolar, Asistencia a un programa de TV	800	0	Transporte de materiales para la construcci n	x		1
11	ESC.CLUB SAN JOSE DE MENDOZA	2/7 pm	la escuela	30	13	6	7	4	95	500			3												Jornales, Trabajador de f brica	2,000(80%) 2,500(15%) 3,000(5%)	2125	2,500	Univ.				1990	19 1	Limpieza, Materiales gastables	16,000	0	Materiales gastables	3		1						
12	ESC.BRISAS DE CAUCEDO	2/8 am	la escuela	29	17	0	7	5	80	500			5												Trabajador de f brica, Empleados de hoteles, Chofer	1,500(90%) 2,000(5%) 3,500(5%)	1625	2,500	Univ.				1995	10 2	x				1997	19 3	Fiesta, Paseo escolar	1,500	0	Adquisici n de electrodom sticos,			1
13	ESC.INVI-CEA	2/8 pm	Esc.Santa Lucia	62	60	0	2	0	x	75	500		4												Jornales, Trabajador de f brica, Chofer	1,800(75%) 2,500(20%) 3,000(5%)	2000	800	Univ.				1996	19 4	Lugar de reuniones (escuela)	2000	0	Materiales gastables, Reparaciones	x	x	0						
14	ESC.INGENIO ABAJO	1/31 pm	la escuela	8	6	0	1	1	100	250			8	2km											Trabajador de f brica, Mec nico automotriz, Alba il	1,000(45%) 2,500(45%) 4,000(10%)	1975	1,200	Univ.				1980	5 1	x				1990	9 1	Fiesta, Paseo escolar	4,000	200	Materiales gastables, Reparaciones	x		1
15	ESC.HATO DEL YAQUE	1/31 am	la escuela	16	11	0	3	2	50	500			6	7km											Trabajador de f brica, Agricultor, Obrero de construcci n	2,000(75%) 2,500(15%) 7,000(10%)	2575	1,200	Univ.				1980	9 1	x				1990	9 1	Boletos para rifa, Fiesta, Paseo escolar, Contribuci n	3,200	3,200	Materiales gastables, Reparaciones	x		1
16	ESC.MARTINA ZOUAIN	1/30 am]	la escuela	18	11	0	5	2	70	100			5	8km									2km		Trabajador de f brica, Agricultor, Alba il	2,400(90%) 4,000(5%) 8,000(5%)	2760	1,500	Univ.				1992	6 1	x				1985	5 1	Paseo escolar, Contribuci n	1,000	0	Materiales gastables, Reparaciones	3		1
17	ESC.HOYA DEL CAIMITO	1/30 pm	la escuela	14	5	0	7	2	90	500			2												Trabajador de f brica, Chofer, Obrero de construcci n	1,500(35%) 2,000(60%) 10,000(5%)	2225	1,600	Univ.				1985	5 1	x				1980	9 2	Paseo escolar, Contribuci n, Cafeter a, Contribuci n	5,000	5,000	Materiales gastables, Reparaciones	x		1
18	ESC.JAIME RODRIGUES	1/30 am]	la escuela	7	4	0	1	2	80	250			5												Trabajador de f brica, Agricultor, Obrero de construcci n	1,000(70%) 2,500(20%) 6,000(10%)	1800	1,500	Univ.				1998	11 4	Paseo escolar	1,300	1,300	Materiales gastables, Reparaciones	x		1						
19	ESC.LA CIENAGA	2/1 am	la escuela	47	25	11	9	2	x	80	250		5												Jornales, Empleados de hoteles, Obrero de construcci n	1,400(95%) 2,500(4%) 5,000(1%)	1480	1,500	Univ.				1995	5 4	x				1988	14 1/4	Fiesta	500	0	Ninguna	x		1
20	ESC.EL MATADERO	2/1 pm	Esc.Los Mameyes	50	12	32	5	1	40	500			5	3km											Jornales, Alba il, Carpintero	1,500(90%) 2,000(5%) 3,000(5%)	1600	1,700	Univ.	x	x		1990	6 1	x				1990	6 1	Ninguna	0	0	Ninguna	x	x	0

6-2 LOS RE

No	Escuelas	Actividades de apoyo a la escuela	Asociación del personal de la escuela	Número de reuniones por mes	Apoyo a la escuela	Clase para los Padres	Participación comunitaria	Participación comunitaria en el mantenimiento y reparación	Futuro	Gastos de actividades a cargo de la asociación de padres	Futuro	Participación en la limpieza de la escuela	Futuro	Gastos de reposición de materiales gastables	Futuro	Gastos de reparación y mantenimiento	Futuro	Ofertar manos de obra locales en la construcción	Apoyo económico	Puntuación sobre el mantenimiento	Encuesta a la escuela					Encuesta a los alumnos																					
																					Causas de repetición y abandono de alumnos	Criterios para la promoción de alumnos	Materiales e instrumentos didácticos	Elaboración de materiales didácticos	Problemas de metodologías de enseñanza por parte de los maestros	Encuesta a los alumnos (número de alumnos)	Asistencia de los alumnos	Número de niños que trabajan	Nivel de comprensión de las clases.	Tiempo de traslado entre la casa y la escuela	(%) 10 minutos o menos	20 minutos o menos	30 minutos o menos	45 minutos o menos	45 minutos o más	Promedio del tiempo de traslado	Alimentación insuficiente %	Ninguno	Asignatura preferida % de ciencias naturales	Educación física	Deporte preferido	Los padres no tienen comprensión de la educación	Promovido al bachillerato %	Estudia y trabajando en el bachillerato	Trabaja	Número de colaboradores en el mantenimiento escolar	Número estimado de los moradores que puedan participar en el mantenimiento escolar.
1	ESC.EUGENIO MARIA DE HOSTOS	Fiestas por recolecta	1	x		x						x							x	20	Trabaja r	Exigen te		Falta de disposici n	242	80% o m s	10.3	0.4	177	78.5	20.3	1.1	0.0	0.0	7	6.2	6.2	14.5	1.7	Voliball 75 Pelota 66	3.3	30.6	32.2	0.0	81.4	46.3	72.3
2	ESC.ENMANUEL ESPINAL	Limpieza (semanal)	1	x		x						x							x	20	Trabaja r	Regula r		No	118	80% o m s	3.4	11.0	118	70.3	26.3	3.4	0.0	0.0	8	10.2	22.9	19.5	0.8	Voliball 26 Pelota 44	0.0	39.8	38.1	19.5	66.1	73.7	70.3
3	ESC.SANTA MARTHA	Fiestas, Limpieza (semanal)	1	x															x	22	Trabaja r	F cil		No	157	85% o m s	0.0	5.7	151	76.2	13.2	10.6	0.0	0.0	8	30.6	42.7	29.3	12.7	Voliball 56 Pelota 40	0.0	21.7	65.6	12.7	87.9	87.9	98.1
4	ESC.SAN MIGUEL	Limpieza (semanal)	1	Materiales gastables		x										x			x	20	Trabaja r	Regula r		Los maestros desconocen la metodolog a de la enseanza	41	80% o m s	0.0	0.0	41	100.0	0.0	0.0	0.0	0.0	5	0.0	0.0	0.0	0.0	Pelota 411	0.0	0.0	100.0	0.0	0.0	100.0	
5	ESC.VEDRUNA	Limpieza (2 veces por	1	Materiales gastables		x						x				x			x	17	Trabaja r	Exigen te		No hay educaci n continuada ni los maestros conocen	226	85% o m s	13.7	1.8	222	74.8	21.6	2.7	0.9	0.0	8	25.7	27.4	11.9	2.7	Pelota 101 Voliball 74	1.8	30.5	66.8	1.8	97.3	82.3	100.0
6	POLITECNICO LAS CAOABAS	Ninguna	1	x		x	x					x	x	x	x	x	x		x	8	Otros	Regula r		Falta de fondo y materiales did cticos	121	80% o m s	0.0	0.0	113	51.3	37.2	9.7	1.8	0.0	11	0.8	0.0	18.2	5.0	Voliball 69 Pelota 28	0.0	100.0	0.0	0.0	100.0	100.0	100.0
7	LICEO SEC.LAS PALMAS	Limpieza (semanal)	1	x		x	x												x	22	Trabaja r	Regula r		No	174	80% o m s	6.9	6.3	150	70.0	22.7	7.3	0.0	0.0	9	21.3	2.9	3.4	5.7	Baloncesto 54 Pelota 25	6.9	47.7	26.4	2.3	33.9	53.4	54.6
8	ESC.INVI-GUARICANO	Limpieza (mensual)	1	x				x								x			x	18	Trabaja r	Regula r		No	309	80% o m s	0.0	7.1	278	42.4	41.7	9.4	4.0	2.5	14	18.1	30.1	26.9	2.3	Voliball 100 Pelota 98	0.0	32.7	57.6	0.0	88.7	93.2	93.2
9	ESC.SAN FELIPE	Limpieza (diaria)	1	Materiales gastables		x				x									x	20	Trabaja r	F cil		No	136	80% o m s	0.0	2.2	135	55.6	23.0	17.0	4.4	0.0	12	92.6	4.4	7.4	2.9	Voliball 61 Pelota 39	0.0	6.6	93.4	0.0	86.0	89.0	89.0
10	ESC.PERLA ANTILLANA	Limpieza (semanal)	1	Materiales gastables		x										x	x		x	16	Trabaja r	Regula r		No	30	80% o m s	6.7	10.0	30	90.0	10.0	0.0	0.0	0.0	6	30.0	63.3	3.3	0.0	Voliball 12 Baloncesto	0.0	0.0	90.0	3.3	66.7	66.7	80.0
11	ESC.CLUB SAN JOSE DE MENDOZA	Limpieza (2 veces por	1	x		x													x	22	Trabaja r	Regula r		No	369	85% o m s	0.0	1.6	296	73.0	5.4	6.1	15.2	0.3	12	8.1	5.1	13.8	0.5	Pelota 93 f tbol 57	4.6	5.4	71.0	3.8	72.1	58.3	3.8
12	ESC.BRISAS DE CAUCEDO	Limpieza (semanal)	1	Materiales gastables		x						x								21	Trabaja r	Regula r		No	591	80% o m s	8.8	10.8	591	36.4	54.1	9.5	0.0	0.0	12	52.5	9.6	14.7	19.8	Pelota 218 f tbol 102	0.0	9.8	81.6	1.7	100.0	100.0	100.0
13	ESC.INVI-CEA	Ninguna	1	Materiales gastables		x				x									x	20	Otros	Regula r		No	58	90% o m s	0.0	0.0	57	70.2	10.5	19.3	0.0	0.0	10	15.5	19.0	8.6	6.9	Pelota 40 Baloncesto 11	13.8	5.2	51.7	41.4	98.3	34.5	91.4
14	ESC.INGENIO ABAJO	Limpieza	1	x		x	x			x									x	18	Trabaja r	Regula r		No	173	80% o m s	11.6	0.6	173	23.1	39.3	11.6	16.2	9.8	21	16.2	7.5	15.0	19.7	Pelota 74 Baloncesto 49	9.2	70.5	25.4	0.0	89.6	85.5	92.5
15	ESC.HATO DEL YAQUE	Limpieza	1	Materiales gastables			x			x		x				x			x	13	Trabaja r	Regula r		No	278	80% o m s	22.3	0.7	277	45.5	31.0	13.7	9.0	0.7	14	9.7	31.7	20.1	3.2	Pelota 130 Voliball 97	18.3	21.6	70.9	1.4	87.4	87.4	83.8
16	ESC.MARTINA ZOUAIN	Limpieza	1	x		x	x			x									x	15	Trabaja r	F cil		No tiene disposici n, desconocen metodolog a pedag gicas. Poca	225	90% o m s	24.0	4.0	128	43.8	32.8	11.7	5.5	6.3	16	58.2	12.9	28.0	0.4	Baloncesto 38 f tbol 49	29.8	0.0	72.4	27.6	92.0	52.4	75.6
17	ESC.HOYA DEL CAIMITO	Limpieza	1	x				x		x		x	x							11	Trabaja r	Regula r		Los maestros desconocen la metodolog a de la enseanza	239	95% o m s	0.0	0.0	229	72.5	27.5	0.0	0.0	0.0	8	1.3	0.0	14.6	0.0	Voliball 149 Pelota 56	0.0	81.6	13.0	5.4	100.0	25.1	100.0
18	ESC.JAIME RODRIGUES	Limpieza	1	x		x	x			x										16	Trabaja r	Exigen te	x	No	155	80% o m s	4.5	2.6	119	58.8	33.6	7.6	0.0	0.0	10	5.8	24.5	4.5	10.3	45 Pelota 48	0.6	23.2	60.0	1.9	85.2	85.2	85.2
19	ESC.LA CIENAGA	Limpieza	1	Materiales gastables		x				x	x								x	15	Mudanza	Regula r		No	219	80% o m s	8.2	2.7	219	46.6	28.8	24.7	0.0	0.0	13	0.0	0.0	22.4	10.5	Voliball 71 Baloncesto	5.9	21.5	39.7	39.7	100.0	95.4	96.8
20	ESC.EL MATADERO	Ninguna	1	Materiales gastables, Mantenimiento.		x	x	x		x		x							x	12	Trabaja r	Exigen te		Falta de disposici n, Falta de fondo	50	80% o m s	18.0	0.0	50	50.0	30.0	20.0	0.0	0.0	12	40.0	10.0	20.0	10.0	Voliball 25 Baloncesto 20	0.0	0.0	100.0	0.0	0.0	0.0	100.0

No	Escuelas	Actividades de apoyo a la escuela	Asociación del personal de la escuela	Número de reuniones por mes	Apoyo a la escuela	Clase para los Padres	Participación comunitaria	Participación comunitaria en el mantenimiento y reparación	Futuro	Gastos de actividades a cargo de la asociación de padres	Futuro	Participación en la limpieza de la escuela	Futuro	Gastos de reposición de materiales gastables	Futuro	Gastos de reparación y mantenimiento	Futuro	Ofertar manos de obra locales en la construcción	Apoyo económico	Puntuación sobre el mantenimiento	Causas de repetición y abandono de alumnos	Criterios para la promoción de alumnos	Materiales e instrumentos didácticos	Elaboración de materiales didácticos	Problemas de metodologías de enseñanza por parte de los maestros	Encuesta a los alumnos (número de alumnos)	Asistencia de los alumnos	Número de niños que trabajan	Nivel de comprensión de las clases.	Tiempo de traslado entre la casa y la escuela	(%) 10 minutos o menos	20 minutos o menos	30 minutos o menos	45 minutos o menos	45 minutos o más	Promedio del tiempo de traslado	Alimentación insuficiente %	Ninguno	Asignatura preferida % de ciencias naturales	Educación física	Deporte preferido	Los padres no tienen comprensión de la educación	Promovido al bachillerato %	Estudia y trabajando en el bachillerato	Trabaja	Número de colaboradores en el mantenimiento escolar	Número estimado de los moradores que puedan participar en el mantenimiento escolar.	Número de moradores que deseen colaborar con la limpieza de la escuela					
21	ESC.LLANOS DE PEREZ	Ninguna		1	x	x	x			x	x					x			x	14	Otros	Fácil		Los maestros desconocen la metodología de la enseñanza	174	80% o más	0.0	0.0	233	67.4	22.3	10.3	0.0	0.0	9	17.2	44.8	18.4	1.7	Pelota 89	0.0	96.0	4.0	0.0	100.0	100.0	100.0						
22	ESC.INGENIO AMISTAD	Limpieza		1	Materiales gastables	x	x									x			x	20	Ausencia	Regular		Los maestros desconocen la metodología de la enseñanza	153	80% o más	0.0	0.0	153	100.0	0.0	0.0	0.0	0.0	5	0.0	0.0	7.2	11.8	Voliball 54	0.0	100.0	0.0	0.0	100.0	100.0	100.0						
23	ESC.LUZ BARONA	Ninguna		1/2	x	x	x			x	x	x	x	x	x	x			x	12	Otros	Regular		No	204		2.5	0.0	204	93.1	6.9	0.0	0.0	0.0	6	44.6	0.0	0.0	0.0	Voliball 41	29.4	52.9	43.1	0.0	98.0	100.0	100.0						
op1	El Laurel			4	x	x													x	22		x																															
op2	La Luisa Prieta			1	Materiales gastables	x				x				x	x	x			x	16	Trabaja	Regular																															
op3	ESC.ODC	Limpieza		1	x		x												x	22	Otros	Regular																															
op4	ESC.SAN ANTONIO						x												x	20	Trabaja	Fácil	x																														
op5	ESC.GREGORIO LUPERON													x	x	x	x		x	12																																	
op6	ESC.SAVICA DE ALMA ROSA																		x	2																																	
op7	ESC.VILLA ESFUERZO(LOS SOLARES)									x	x			x	x	x	x			6																																	
op8	ESC.CIUDAD SATELITE																		x	0																																	
op9	ESC.JULIO ARZENO									x	x			x	x	x	x		x	8																																	
op10	ESC.ANTERA MOTA									x	x			x	x	x	x		x	8																																	
op11	ESC.NEPONUC ENO									x	x			x	x	x	x		x	8																																	
op12	ESC.MAXIMO CABAL	Ninguna		1	x	x													x	22	Trabaja	Regular																															
op13	ESC.JOSE MARTI			1	Limpieza Paseo escolar	x	x	x		x	x			x	x	x			x	10		Regular	x																														
Total prioridad																										4,442				4,144	1,489	538	196	57	20		505	365	322	129		124	797	1,203	163	1,831	1,616	1,987					
Promedio prioridad																										193.1				180.2	64.8	25.6	10.9	7.1	3.9		25.2	21.5	15.3	6.8		11.2	42.0	57.3	12.5	87.2	77.0	86.4					
Total																										4,442			4,144	1,489	538	196	57	20		505	365	322	129		124	797	1,203	163	1,831	1,616	1,987						
Promedio																										193.1			180.2	64.8	25.6	10.9	7.1	3.9		25.2	21.5	15.3	6.8		11.2	42.0	57.3	12.5	87.2	77.0	86.4						

6-3 : ESTIMACION DEL NUMERO DE ALUMNOS POR GRADO DEL AÑO 2004

PARTE 1 : ETIMACION DEL NUMERO DE ALUMNOS POR GRADO EN 2004 DE LAS ESCUELAS EXISTENTES

NO.	ESCUELAS	AÑO	NUMERO DE ALUMNOS POR GRADO DE LA EDUCACION BASICA									TASA DE INCREMENTO ANUAL DE LA POBLACION LOCAL	TASA DE INCREMENTO ANUAL DE ESCOLARIZACION	
			1ro	2do	3ro	4to	5to	6to	7mo	8vo	T			
1	ESC.EUGENIO MARIA DE HOSTOS	1998	114	156	166	134	82	73	50	28	803	VALOR AJUSTADO 1.064	1.033	
		1999	104	250	150	109	93	69	59	42	876			
		2000	84	122	188	118	104	72	61	52	801			
		DEMANDA BASICA DEL NUMERO DE ALUMNOS POR GRADO EN 2000	3 año promedio	101	176	168	120	93	71	57	41			827
		NUMERO ESTIMADO DE ALUMNOS POR GRADO EN 2004		147	257	245	175	136	104	83	60			1,207
4	ESC.SAN MIGUEL	1998	41	42	41	43	26	24			217	VALOR AJUSTADO 1.028	1.033	
		1999	70	46	47	46	26	27	35		297			
		2000	43	47	48	51	42	39	23	29	322			
		DEMANDA BASICA DEL NUMERO DE ALUMNOS POR GRADO EN 2000	3 año promedio	51	45	45	47	31	30	29	29			307
		NUMERO ESTIMADO DE ALUMNOS POR GRADO EN 2004		133	117	117	122	81	78	75	75			798
5	ESC.VEDRUNA	1998	39	40	41	40	41	44	37	37	319	VALOR AJUSTADO 1.005	1.033	
		1999	46	48	39	39	39	39	39	34	323			
		2000	39	48	39	44	40	44	39	35	328			
		DEMANDA BASICA DEL NUMERO DE ALUMNOS POR GRADO EN 2000	3 año promedio	41	45	40	41	40	42	38	35			322
		NUMERO ESTIMADO DE ALUMNOS POR GRADO EN 2004		48	52	46	48	46	49	44	41			374
9	ESC.SAN FELIPE	1998	140	110	281	162	159	103	99	90	1,144	VALOR AJUSTADO 1.064	1.033	
		1999	138	189	164	220	151	155	115	91	1,223			
		2000	278	209	259	248	270	161	155	106	1,686			
		DEMANDA BASICA DEL NUMERO DE ALUMNOS POR GRADO EN 2000	3 año promedio	185	169	235	210	193	140	123	96			1,351
		NUMERO ESTIMADO DE ALUMNOS POR GRADO EN 2004		270	247	343	306	282	204	180	140			1,972
14	ESC.INGENIO ABAJO	1998	66	83	134	67	63	39	56	39	547	VALOR AJUSTADO 1.062	1.033	
		1999	58	98	107	79	85	48	30	36	541			
		2000	64	61	110	69	73	64	38	26	505			
		DEMANDA BASICA DEL NUMERO DE ALUMNOS POR GRADO EN 2000	3 año promedio	63	81	117	72	74	50	41	34			532
		NUMERO ESTIMADO DE ALUMNOS POR GRADO EN 2004		91	117	169	104	107	72	59	49			768
15	ESC.HATO DEL YAQUE	1998	328	185	196	168	161	100	85	51	1,274	VALOR AJUSTADO 1.000	1.033	
		1999	262	235	158	215	117	119	92	92	1,290			
		2000	426	156	252	267	186	189	175	87	1,738			
		DEMANDA BASICA DEL NUMERO DE ALUMNOS POR GRADO EN 2000	3 año promedio	339	192	202	217	155	136	117	77			1,435
		NUMERO ESTIMADO DE ALUMNOS POR GRADO EN 2004		386	219	230	247	176	155	133	88			1,634
17	ESC.HOYA DEL CAIMITO	1998	123	180	128	116	132	107	116	79	981	VALOR AJUSTADO 1.042	1.033	
		1999	115	180	219	99	116	100	104	91	1,024			
		2000	102	120	185	143	103	130	95	98	976			
		DEMANDA BASICA DEL NUMERO DE ALUMNOS POR GRADO EN 2000	3 año promedio	113	160	177	119	117	112	105	89			992
		NUMERO ESTIMADO DE ALUMNOS POR GRADO EN 2004		152	215	238	160	157	150	141	119			1,332
19	ESC.LA CIENAGA	1998	87	96	99	67	43	47	22	19	480	VALOR AJUSTADO 1.011	1.033	
		1999	84	91	84	84	48	42	33	15	481			
		2000	98	96	86	81	69	53	38	35	556			
		DEMANDA BASICA DEL NUMERO DE ALUMNOS POR GRADO EN 2000	3 año promedio	90	94	90	77	53	47	31	23			505
		NUMERO ESTIMADO DE ALUMNOS POR GRADO EN 2004		107	112	107	92	63	56	37	27			601
20	ESC.EL MATADERO	1998									0	1.035	1.033	

NO.	ESCUELAS	AÑO	NUMERO DE ALUMNOS POR GRADO DE LA EDUCACION BASICA									TASA DE INCREMENTO ANUAL DE LA POBLACION LOCAL	TASA DE INCREMENTO ANUAL DE ESCOLARIZACION	
			1ro	2do	3ro	4to	5to	6to	7mo	8vo	T			
		1999										0		
		2000	200									200	VALOR AJUSTADO	
	DEMANDA BASICA DEL NUMERO DE ALUMNOS POR GRADO EN 2000	3 año promedio	200	185 *	192 *	144 *	118 *	100 *	85 *	72 *	1,096		1.011	
	NUMERO ESTIMADO DE ALUMNOS POR GRADO EN 2004		238	220	228	171	140	119	101	86	1,303			
23	ESC.LUZ BARONA	1998	70	48	59	31	32	29	19		288	1.028	1.033	
		1999	53	64	55	40	37	33	22		304			
		2000	61	58	61	45	41	30	27		323	VALOR AJUSTADO		
	DEMANDA BASICA DEL NUMERO DE ALUMNOS POR GRADO EN 2000	3 año promedio	61	57	58	39	37	31	23	22 *	328	1.004		
	NUMERO ESTIMADO DE ALUMNOS POR GRADO EN 2004		71	66	67	45	43	36	27	25	380			

- 注: 1. Para la Escuela San Miguel, se estimó que en el futuro la superficie de las zonas de residencia de los alumnos aumentará a razón de 2.045 veces que la superficie actual, por lo que se multiplicó la demanda básica actual por 2.045.
2. Para la Escuela El Matadero, que será una escuela nueva, se estimó el número de alumnos por grado sobre la base del número de alumnos del primer grado del Nivel Básico de una escuela vecina.
3. Los valores señalados con “ * ” son estimados sobre la base de los promedios nacionales correspondientes.
4. El valor ajustado de la tasa de incremento anual de la población local se obtiene de la siguiente manera :
tasa de incremento anual

PARTE 2 : ESTIMACION DEL NUMERO DE ALUMNOS EN 2004 PARA LAS ESCUELAS CORRESPONDIENTES A LA "NUEVA CONSTRUCCION"

ESTIMACION DE LA DEMANDA BASICA ACTUAL DEL 2000

NO.	ESCUELAS	DENSIDAD POBLACIONAL LOCAL (PERSONAS / ha)	SUPERFICIE DE LAS COMUNIDADES LOCALES (AÑO 2000)	H. POBLACION DE LAS COMUNIDADES LOCALES (AÑO 2000)	PROPORCION DE NIÑOS CON EDAD ESCOLAR (%)	TASA BRUTA DE ESCOLARIZACION (%)	TASA DE ESCOLARIZACION DEL SECTOR PUBLICO	A.DEMANDA BASICA DEL NUMERO DE ALUMNOS DEL AÑO 2000 (SUMA)
8	ESC. INVI-GUARICANO	32.8	32.0	1050+ ^{*1} 3,360 =4410	18.4	106.7	83.8	726
10	ESC. PERLA ANTILLANA	n.d.	n.d.	^{*2} 5,460	16.5	106.7	83.8	806
13	ESC. INVI-CEA	7.1	277	1,967	19.0	106.7	83.8	334
OP8	ESC.CIUDAD SATELITE	^{*3} 23.8	203	4,831	18.4	106.7	83.8	778

*1 Se están construyendo apartamentos con capacidad total de 800 familias, lo que significará un incremento de la población local de 3,360 habitantes, estimando que cada familia tenga un promedio de 4.2 personas.

*2 Se están construyendo apartamentos con capacidad total de 1,300 familias, lo que significará un incremento de la población local de 5,460 habitantes, estimando que cada familia tenga un promedio de 4.2 personas.

*3 Según la ONE, la densidad media de la ciudad de Santiago es 11.9 habs. / ha. Pero, la escuela en cuestión está localizada en el centro de la ciudad, por lo que se aplicó una densidad doble al promedio.

*4 $A = H \times \quad \times \quad \times$

n.d. (no disponible)

NUMERO ESTIMADO DE ALUMNOS POR GRADO EN 2004

NO.	ESCUELAS	NUMERO DE ALUMNOS POR GRADO DE LA EDUCACION BASICA									TASA DE INCREMENTO ANUAL DE LA POBLACION LOCAL	TASA DE INCREMENTO ANUAL DE ESCOLARIZACION	
		1ro	2do	3ro	4to	5to	6to	7mo	8vo	T			
8	ESC. INVI-GUARICANO												
	A. DEMANDA BASICA DEL NUMERO DE ALUMNOS POR GRADO EN 2000	132	123	127	95	78	66	57	47	726	1.09	1.033	
	B. NUMERO ESTIMADO DE ALUMNOS POR GRADO EN 2004	193	179	186	139	114	97	82	69	1,059	VALOR AJUSTADO 1.064		
10	ESC. PERLA ANTILLANA												
	A. DEMANDA BASICA DEL NUMERO DE ALUMNOS POR GRADO EN 2000	147	136	141	106	87	74	63	53	806	1.037	1.033	
	B. NUMERO ESTIMADO DE ALUMNOS POR GRADO EN 2004	176	163	169	127	104	88	75	63	965	VALOR AJUSTADO 1.013		
13	ESC. INVI-CEA												
	A. DEMANDA BASICA DEL NUMERO DE ALUMNOS POR GRADO EN 2000	61	56	59	44	36	31	26	22	334	1.073	1.033	
	B. NUMERO ESTIMADO DE ALUMNOS POR GRADO EN 2004	84	77	80	60	49	42	36	30	458	VALOR AJUSTADO 1.048		
OP8	ESC. CIUDAD SATELITE												
	A. DEMANDA BASICA DEL NUMERO DE ALUMNOS POR GRADO EN 2000	142	131	136	102	84	71	61	51	778	1.087	1.033	
	B. NUMERO ESTIMADO DE ALUMNOS POR GRADO EN 2004	206	190	197	148	122	103	88	74	1,128	VALOR AJUSTADO 1.062		

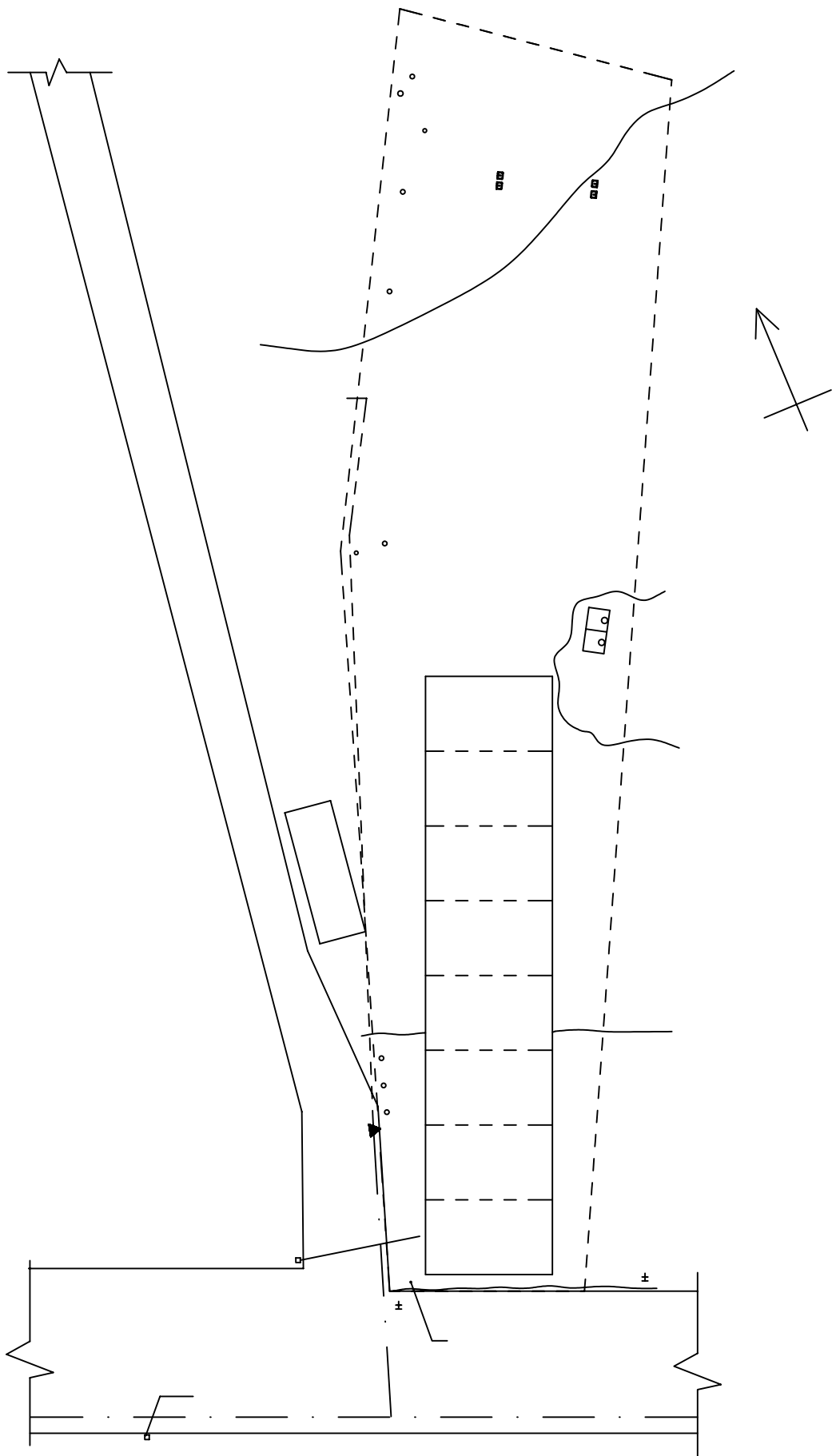

1. ESC. EUGENIO MARIA DE HOSTOS

LOS ALCARRIZOS, SANTO DOMINGO

EL PROYECTO DE CONSTRUCCION DE ESCUELAS DE
EDUCACION BASICA DE LA ZONA URBANO-MARGINAL
EN LA REPUBLICA DOMINICANA

PLANO ACTUAL DEL SITIO
ESCALA: 1/400

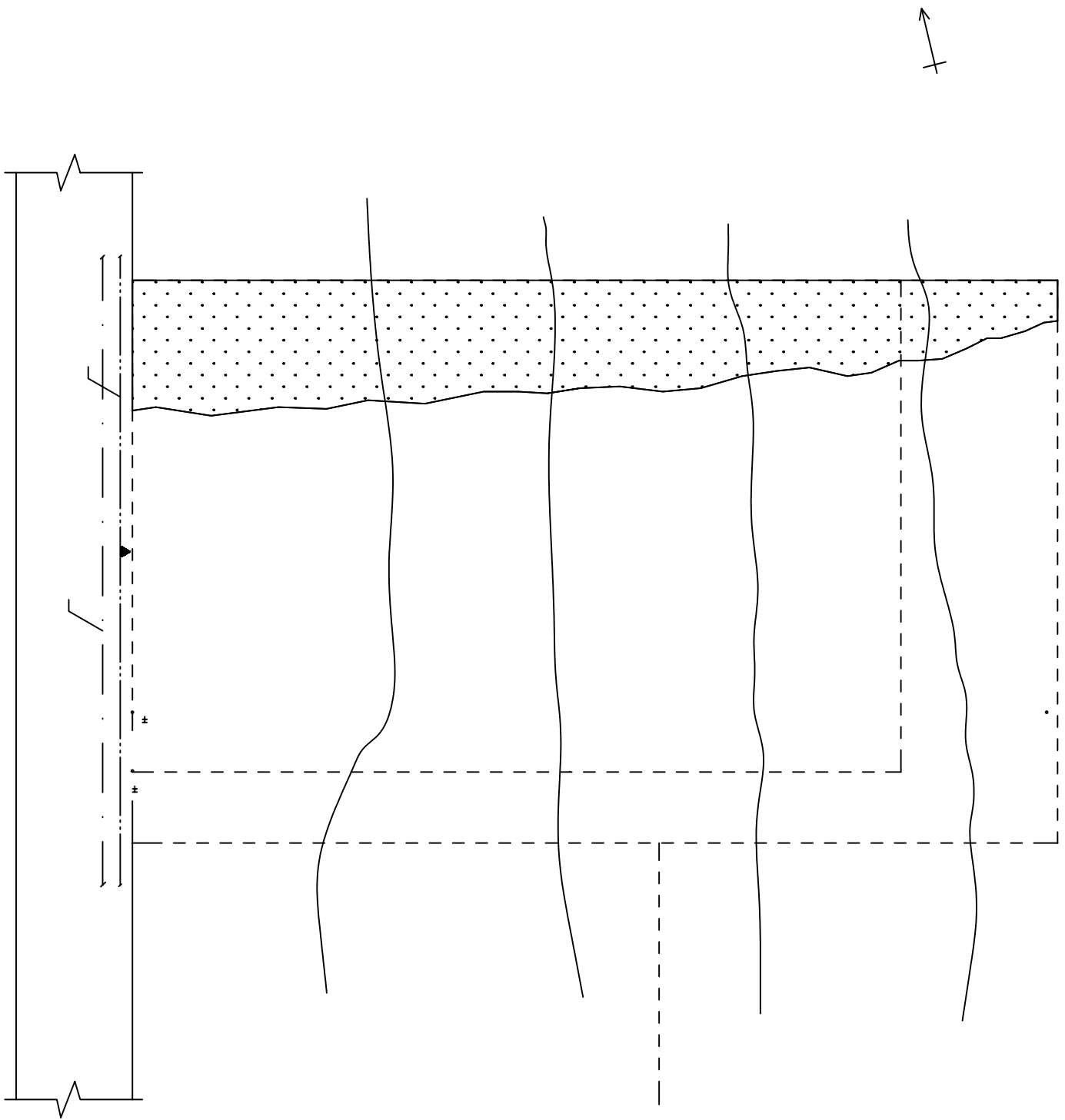

4. ESC. SAN MIGUEL

MANOGVAYABO, SANTO DOMINGO

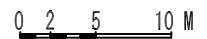

EL PROYECTO DE CONSTRUCCION DE ESCUELAS DE EDUCACION BASICA DE LA ZONA URBANO-MARGINAL PLANO ACTUAL DEL SITIO
 EN LA REPUBLICA DOMINICANA ESCALA: 1/500

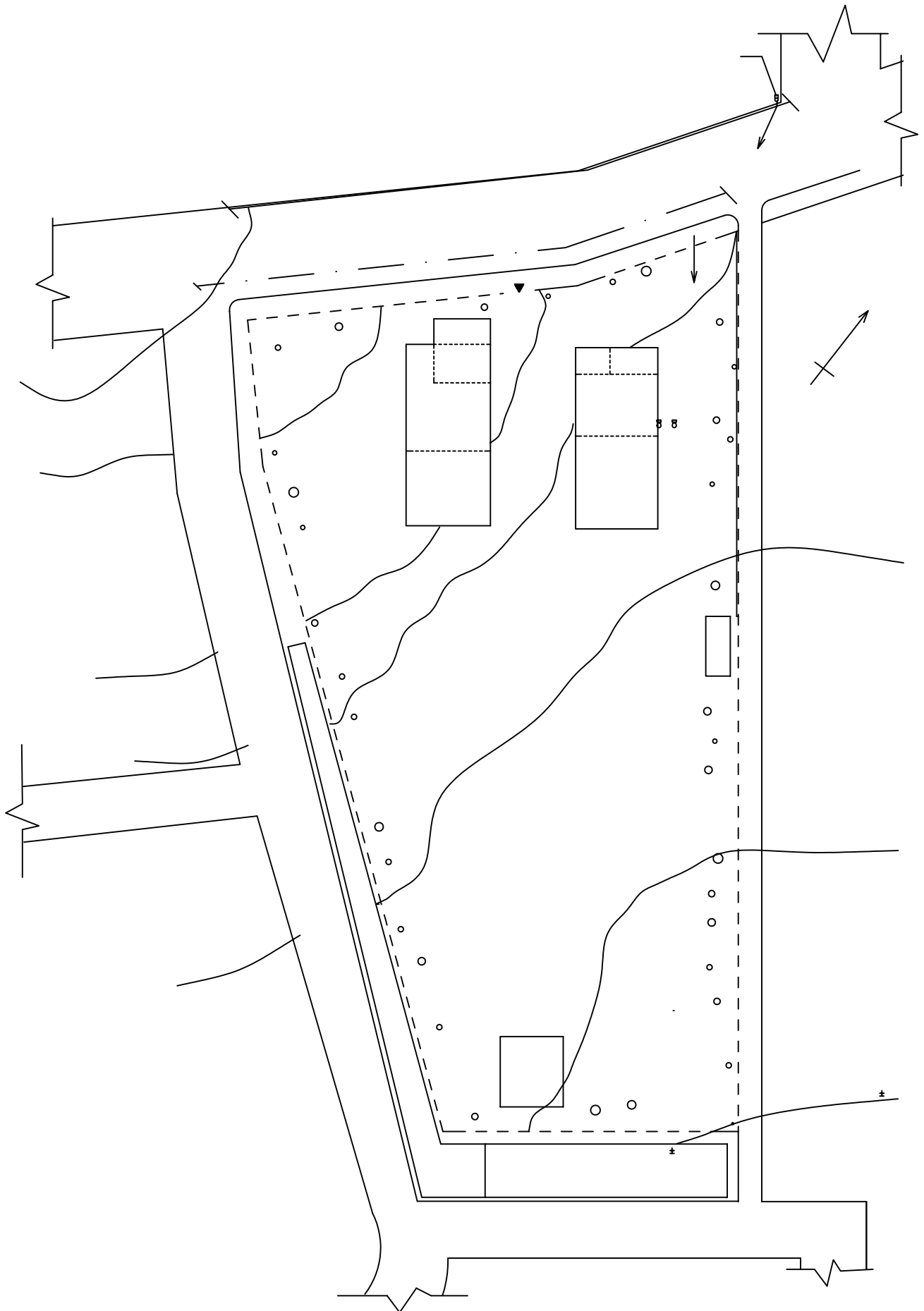

5. ESC. VEDRUNA

LAS PALMAS DE HERRERA, SANTO DOMINGO

0 2 5 10 M

EL PROYECTO DE CONSTRUCCION DE ESCUELAS DE
 EDUCACION BASICA DE LA ZONA URBANO-MARGINAL
 EN LA REPUBLICA DOMINICANA

PLANO ACTUAL DEL SITIO
 ESCALA: 1/500

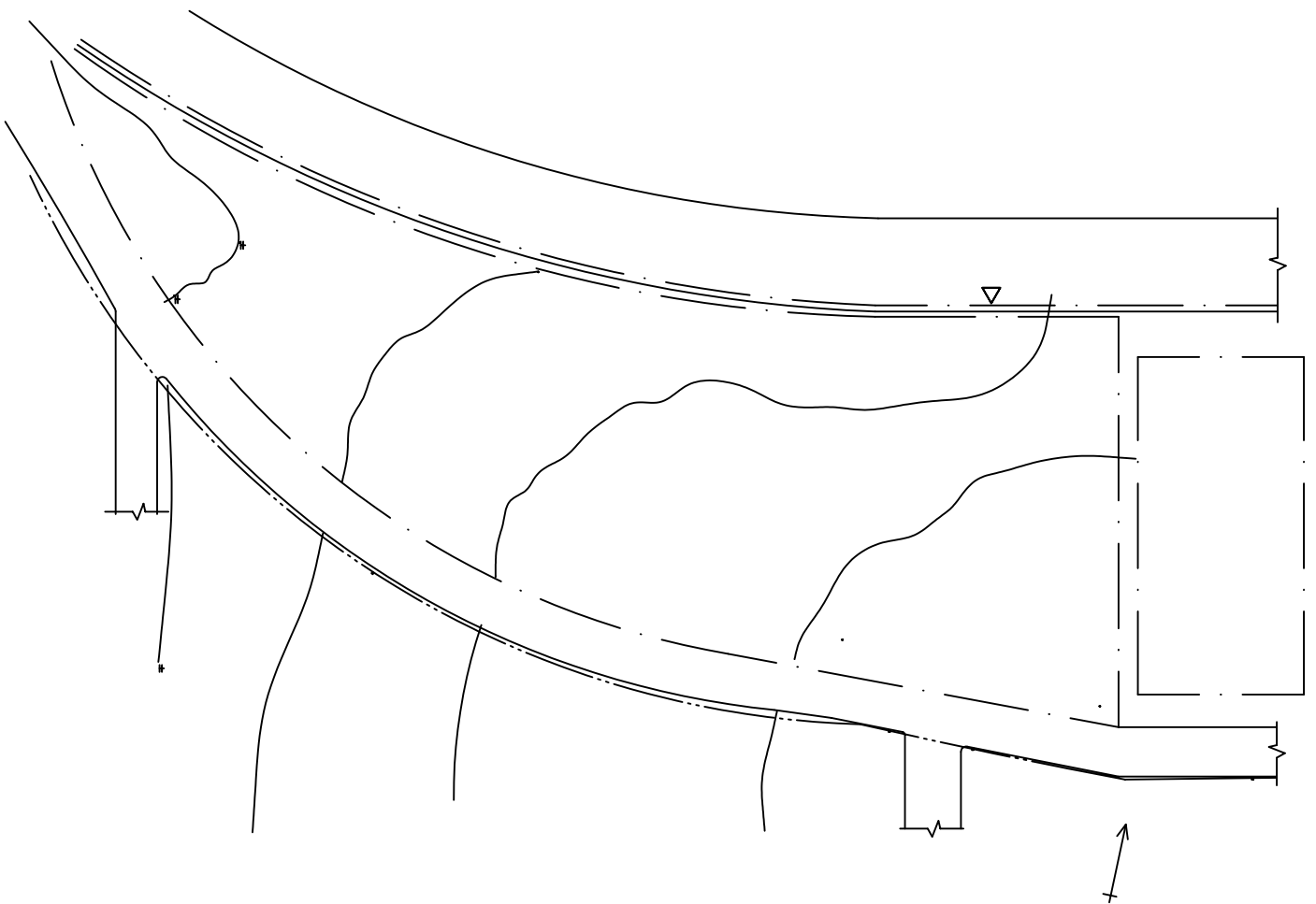

8. ESC. INVI-GUARICANO

LOS GUARICANOS, SANTO DOMINGO

0 5 10 M

EL PROYECTO DE CONSTRUCCION DE ESCUELAS DE
EDUCACION BASICA DE LA ZONA URBANO-MARGINAL
EN LA REPUBLICA DOMINICANA

PLANO ACTUAL DEL SITIO
ESCALA: 1/1700

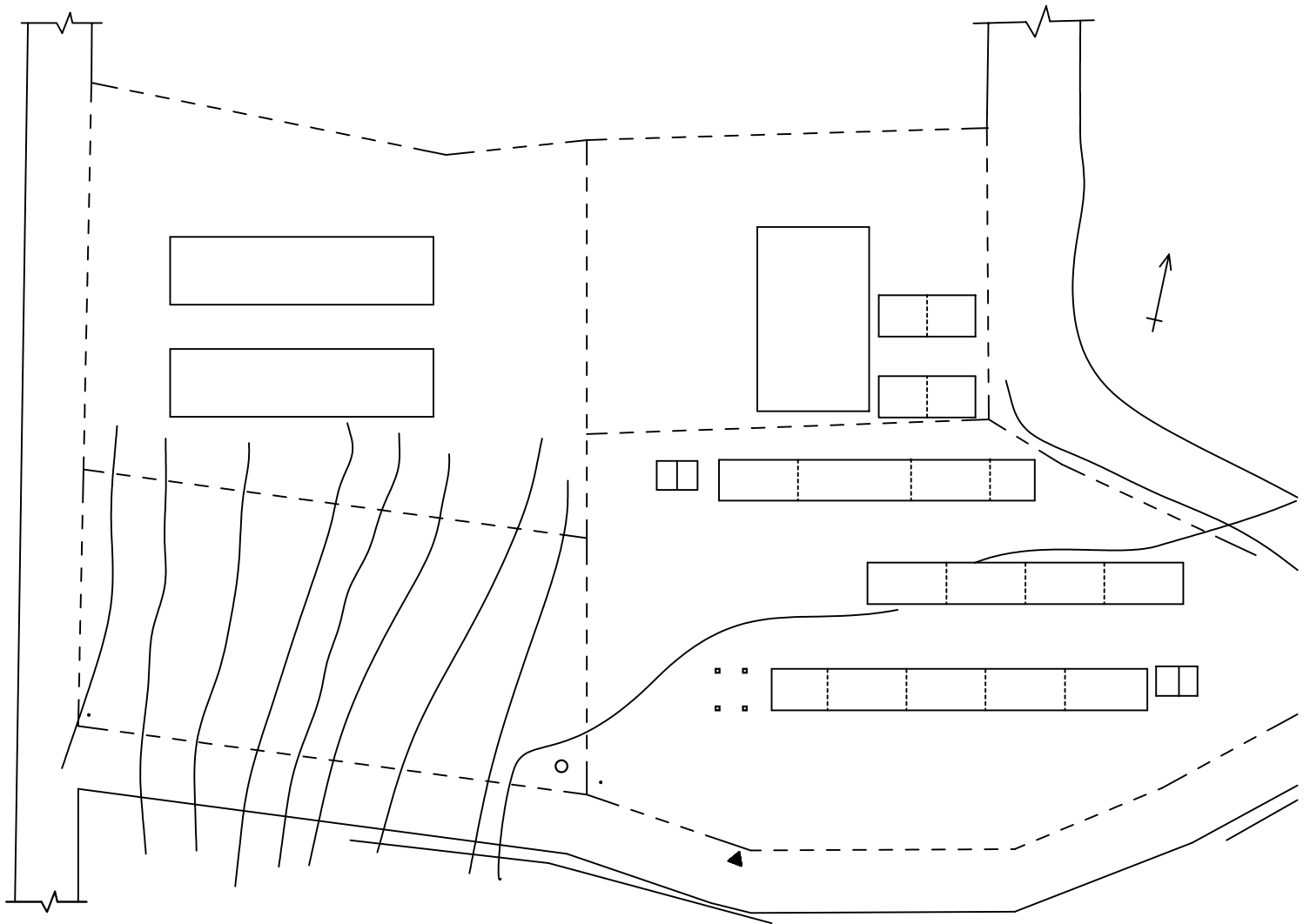

9. ESC. SAN FELIPE

VILLA MELLA, SANTO DOMINGO

0 5 10 M

EL PROYECTO DE CONSTRUCCION DE ESCUELAS DE EDUCACION BASICA DE LA ZONA URBANO-MARGINAL EN LA REPUBLICA DOMINICANA PLANO ACTUAL DEL SITIO ESCALA: 1/1000

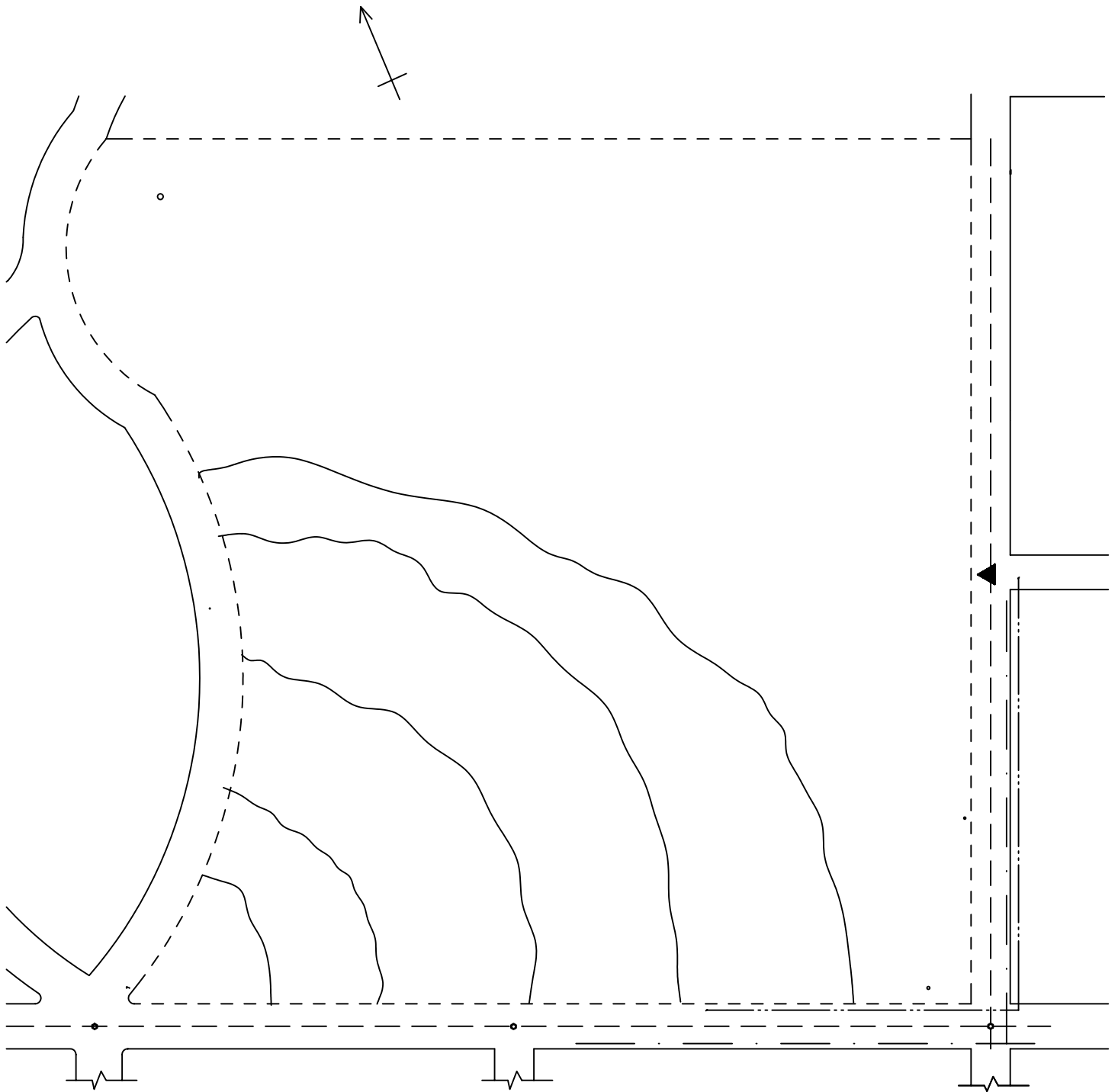

10. ESC. PERLA ANTILLANA

EL TAMARINDO, SANTO DOMINGO

0 5 10 M

EL PROYECTO DE CONSTRUCCION DE ESCUELAS DE EDUCACION BASICA DE LA ZONA URBANO-MARGINAL PLANO ACTUAL DEL SITIO
EN LA REPUBLICA DOMINICANA ESCALA: 1/1000

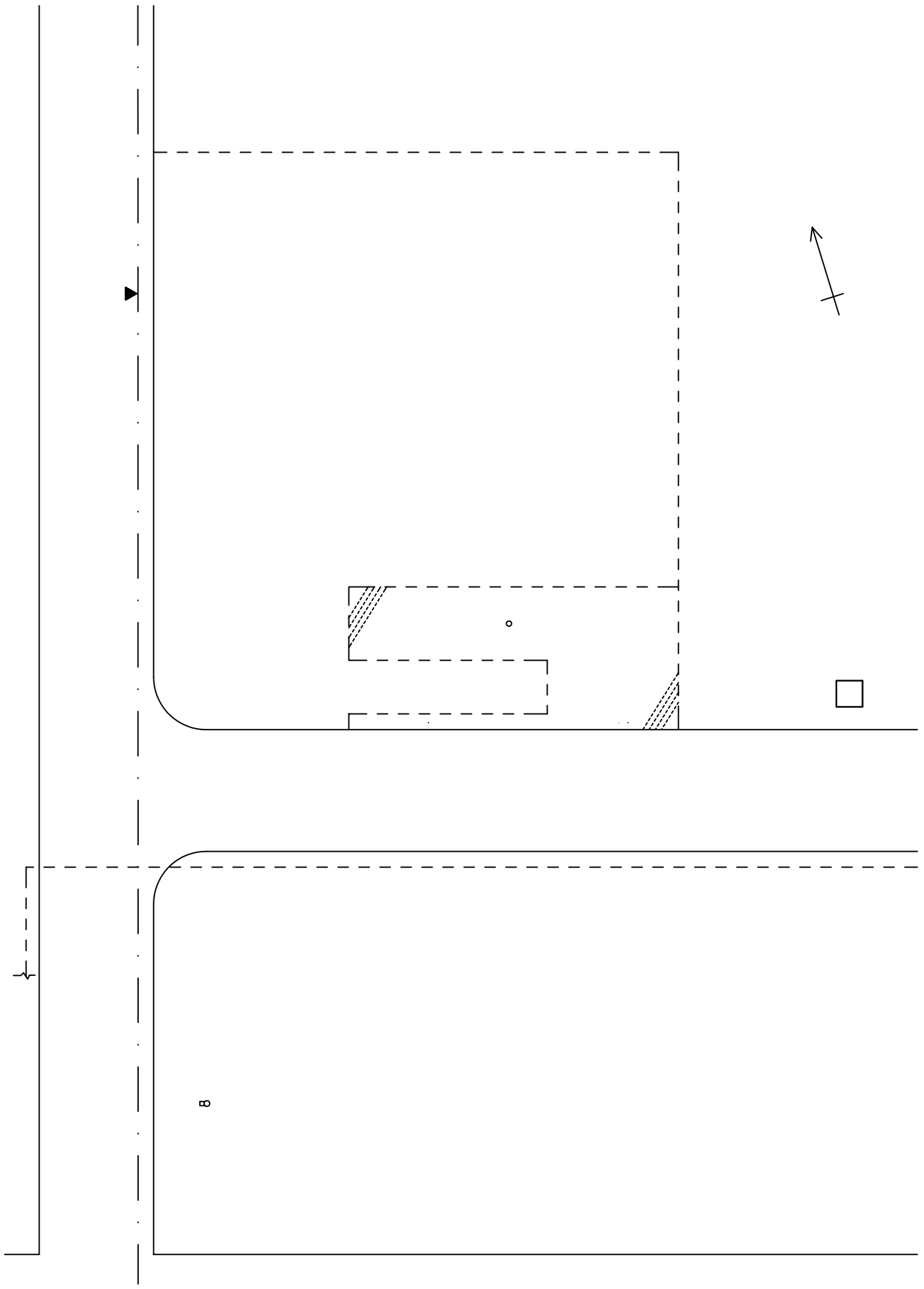

13. ESC. INVI-CEA

KM. 28 AUTOPISTA LAS AMERICAS, SANTO DOMINGO

0 2 5 10 M

EL PROYECTO DE CONSTRUCCION DE ESCUELAS DE
EDUCACION BASICA DE LA ZONA URBANO-MARGINAL
EN LA REPUBLICA DOMINICANA

PLANO ACTUAL DEL SITIO
ESCALA: 1/500

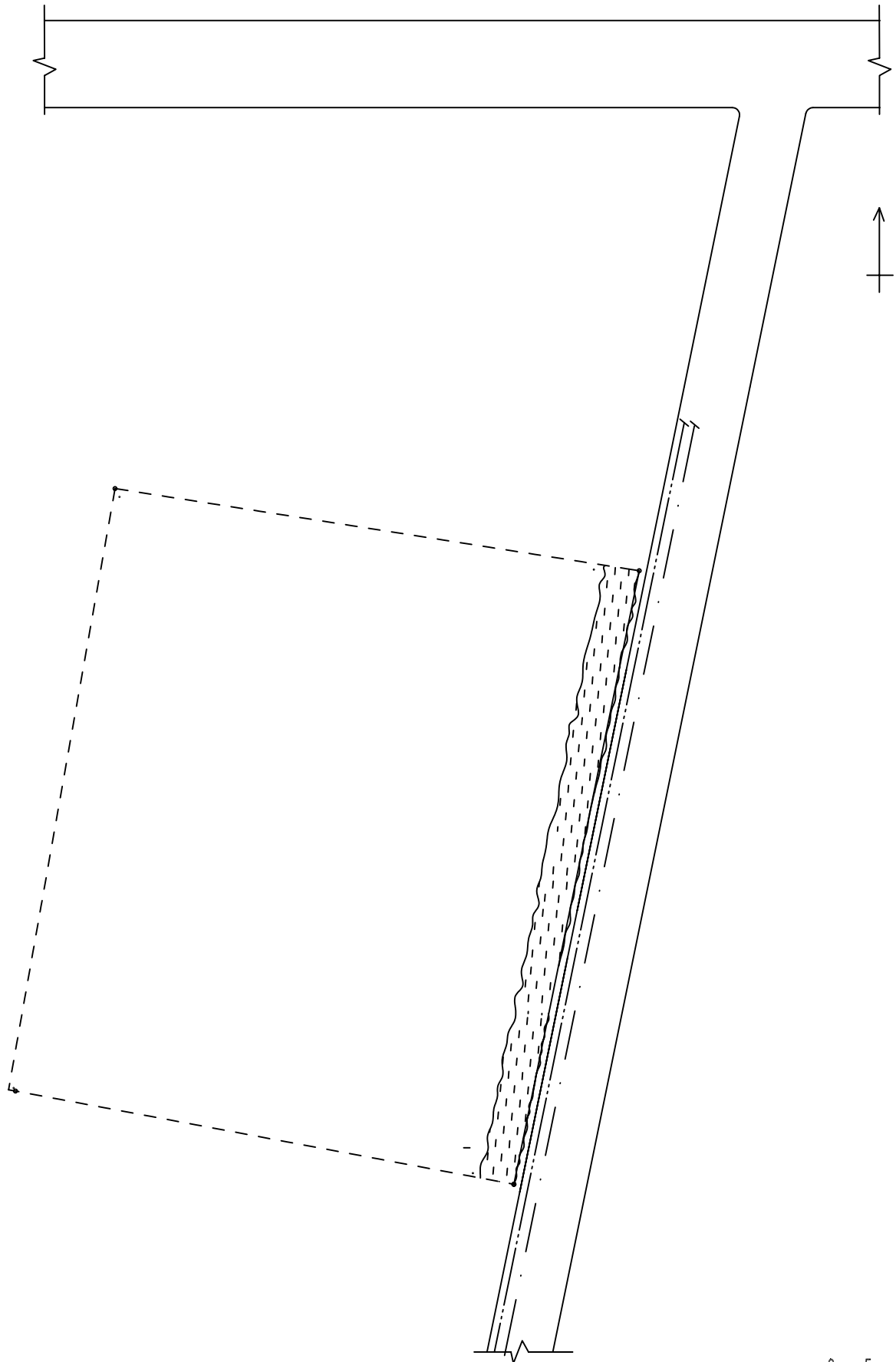

14. ESC. INGENIO ABAJO

INGENIO ABAJO, SANTIAGO

0 5 10 M

EL PROYECTO DE CONSTRUCCION DE ESCUELAS DE
EDUCACION BASICA DE LA ZONA URBANO-MARGINAL
EN LA REPUBLICA DOMINICANA

PLANO ACTUAL DEL SITIO
ESCALA: 1/800

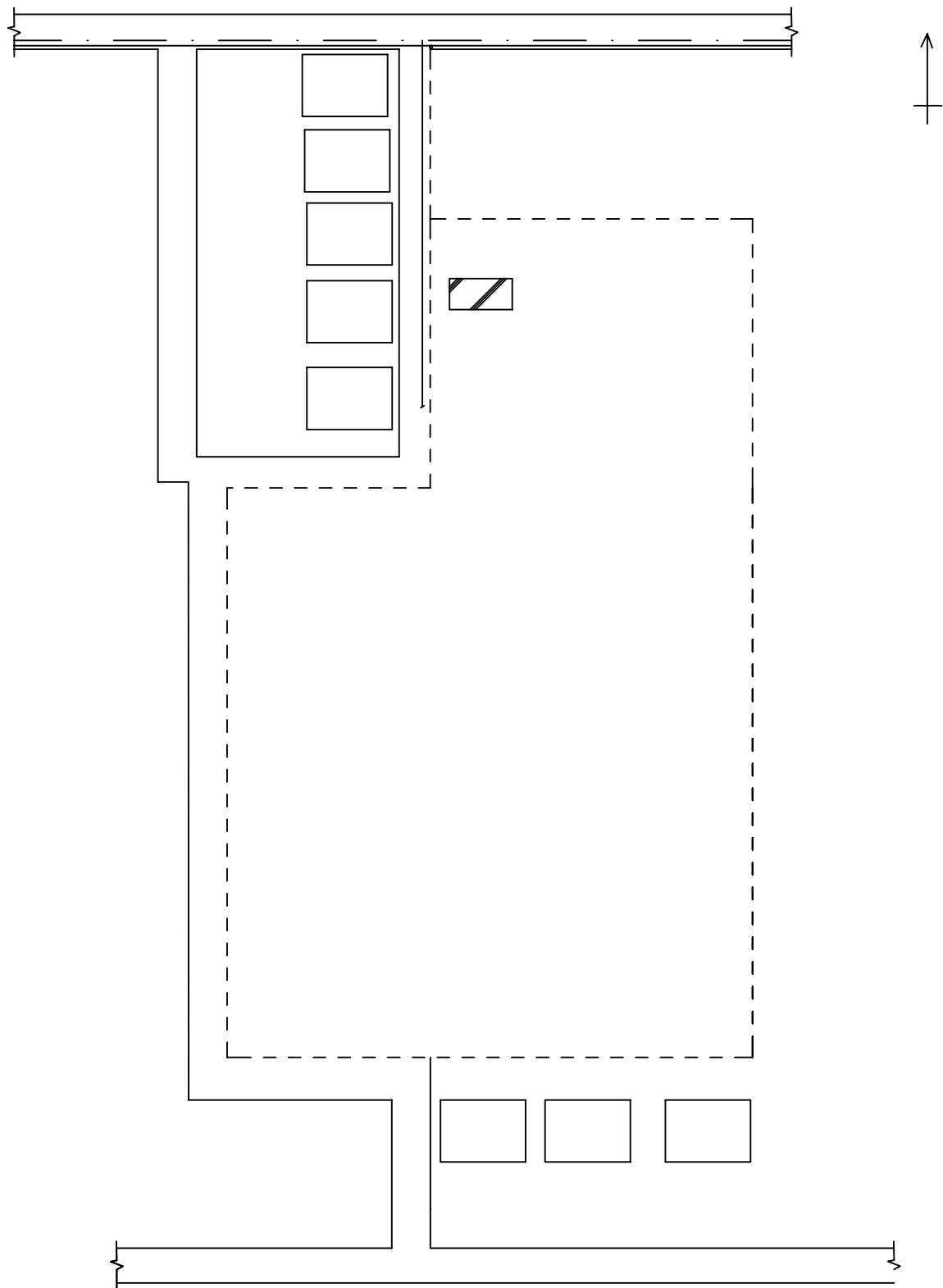

15. ESC. HATO DEL YAQUE

HATO DEL YAQUE, SANTIAGO

0 5 10 M

EL PROYECTO DE CONSTRUCCION DE ESCUELAS DE
 EDUCACION BASICA DE LA ZONA URBANO-MARGINAL
 EN LA REPUBLICA DOMINICANA

PLANO ACTUAL DEL SITIO
 ESCALA: 1/800

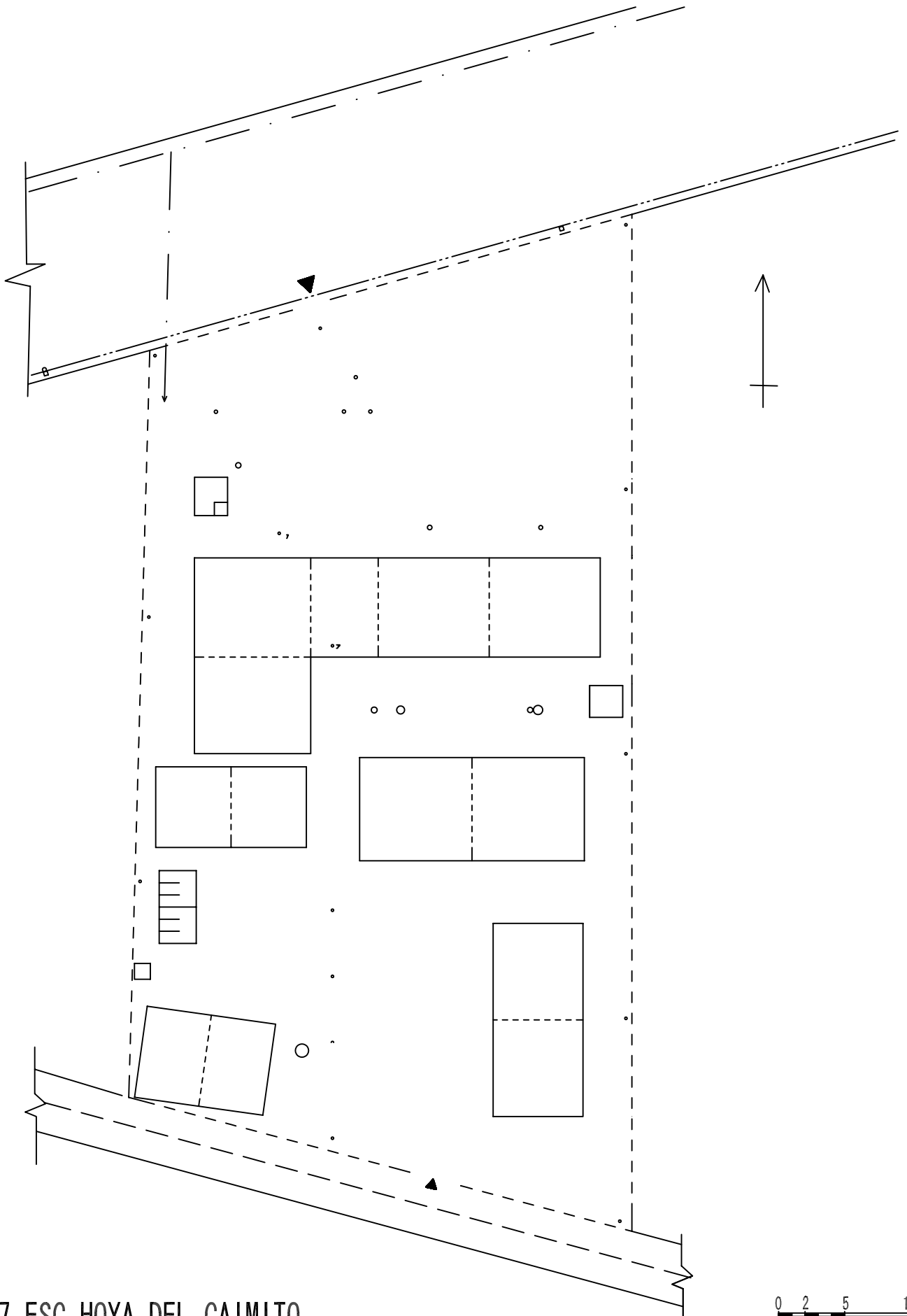

17. ESC. HOYA DEL CAIMITO

HOYA DEL CAIMITO, SANTIAGO

0 2 5 10 M

EL PROYECTO DE CONSTRUCCION DE ESCUELAS DE
 EDUCACION BASICA DE LA ZONA URBANO-MARGINAL
 EN LA REPUBLICA DOMINICANA

PLANO ACTUAL DEL SITIO
 ESCALA: 1/400

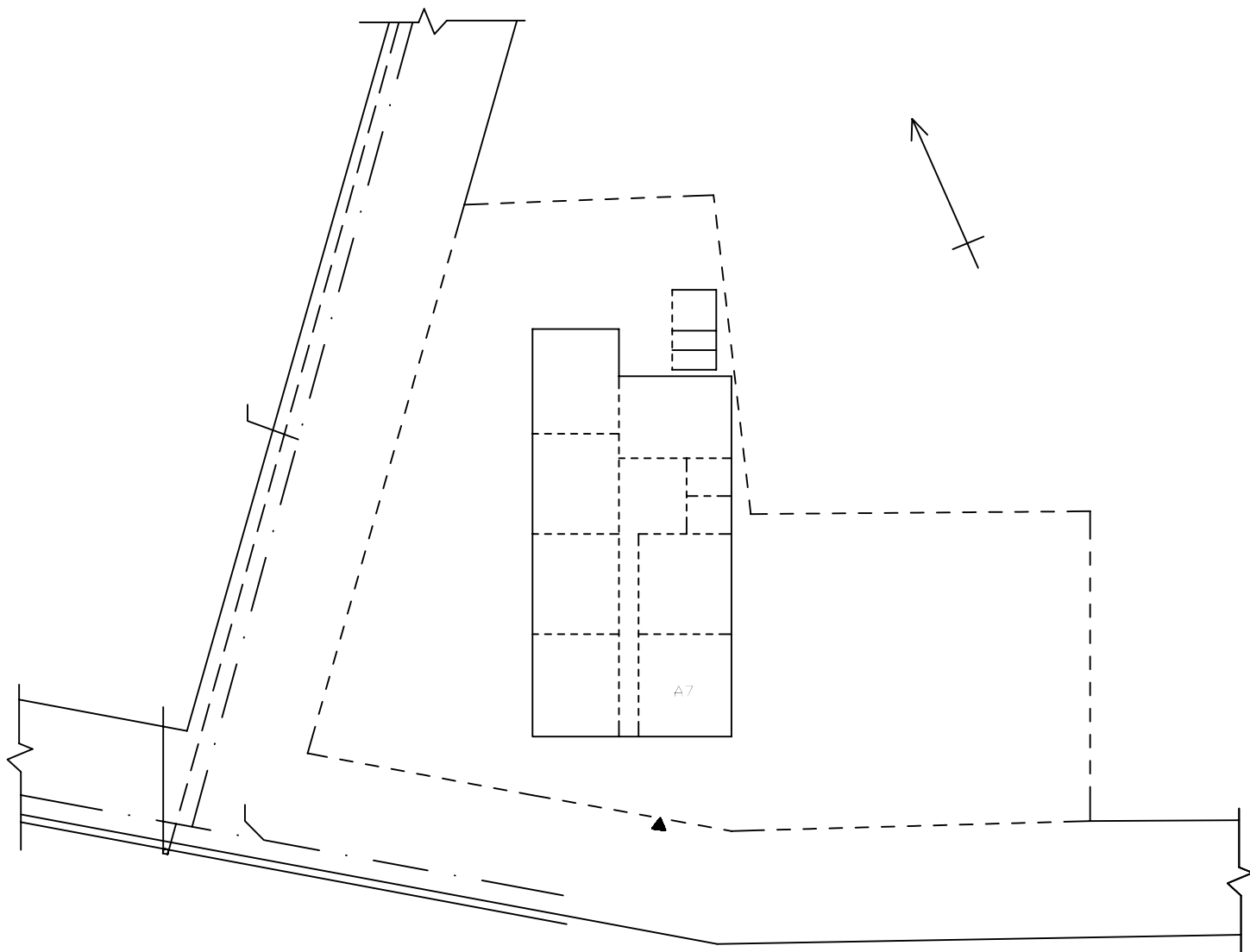

19. ESC. LA CIENAGA

SOSUA, PUERTO PLATA

0 2 5 10 M

EL PROYECTO DE CONSTRUCCION DE ESCUELAS DE
EDUCACION BASICA DE LA ZONA URBANO-MARGINAL
EN LA REPUBLICA DOMINICANA

PLANO ACTUAL DEL SITIO
ESCALA: 1/400

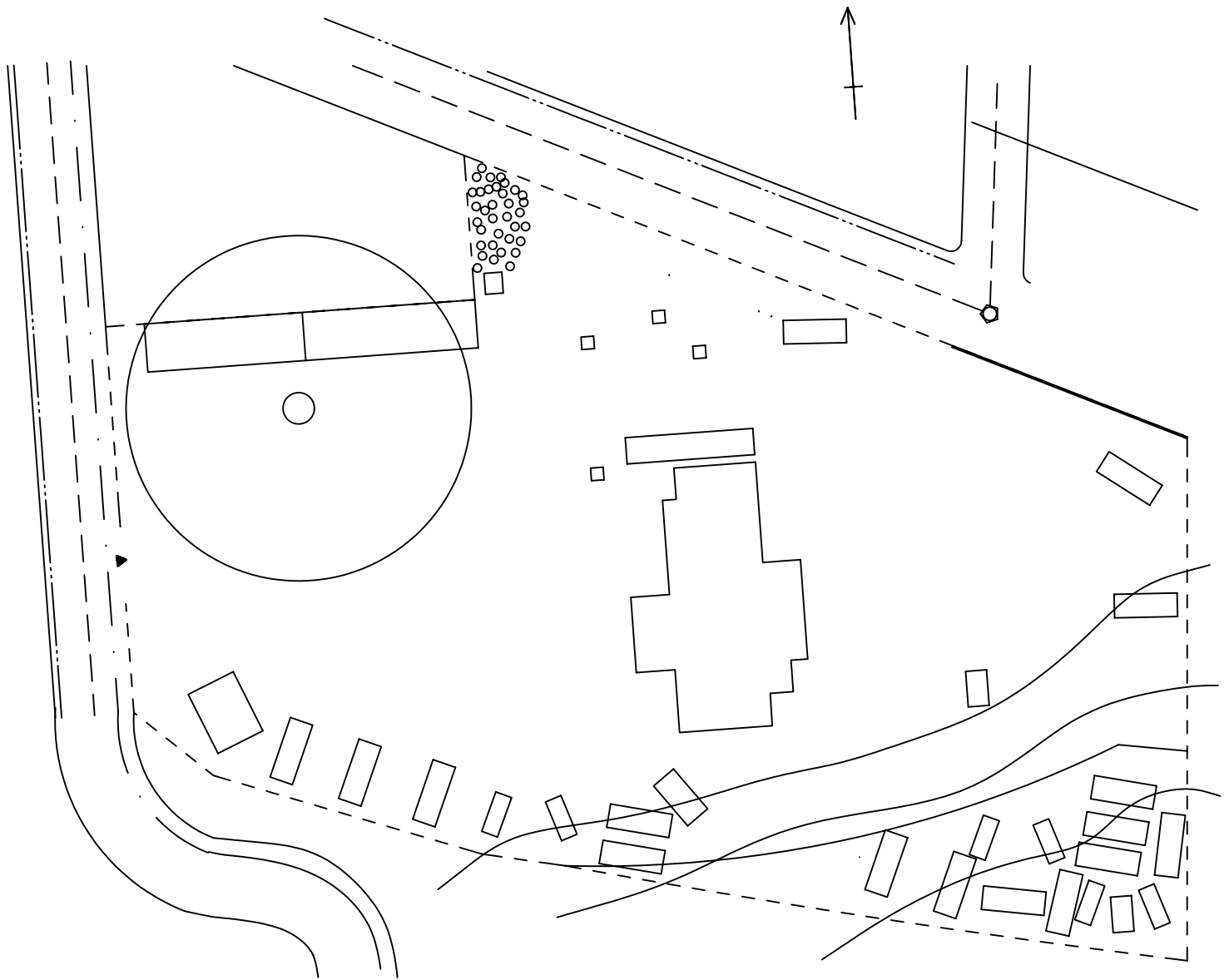

* OBSTACULOS SIN INDICACION
SON VEHICULOS Y TANQUES DESGUAZADOS

20. ESC. EL MATADERO

BARRIO EL MATADERO, PUERTO PLATA

0 5 10 M



EL PROYECTO DE CONSTRUCCION DE ESCUELAS DE
EDUCACION BASICA DE LA ZONA URBANO-MARGINAL
EN LA REPUBLICA DOMINICANA

PLANO ACTUAL DEL SITIO
ESCALA: 1/600

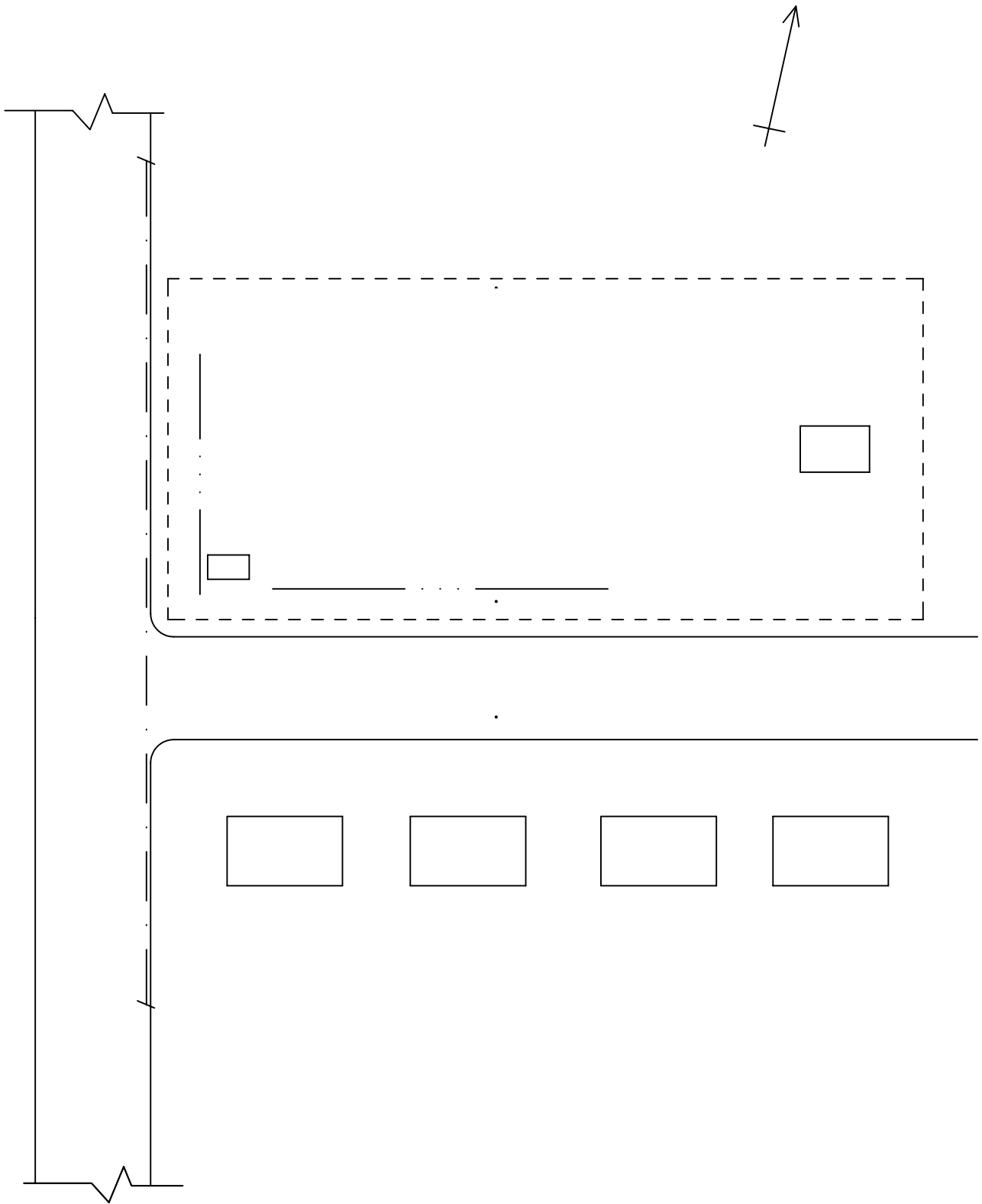

23. ESC. LUZ VARONA

VILLA ISABELA, PUERTO PLATA

0 2 5 10 M

EL PROYECTO DE CONSTRUCCION DE ESCUELAS DE EDUCACION BASICA DE LA ZONA URBANO-MARGINAL PLANO ACTUAL DEL SITIO EN LA REPUBLICA DOMINICANA ESCALA: 1/500

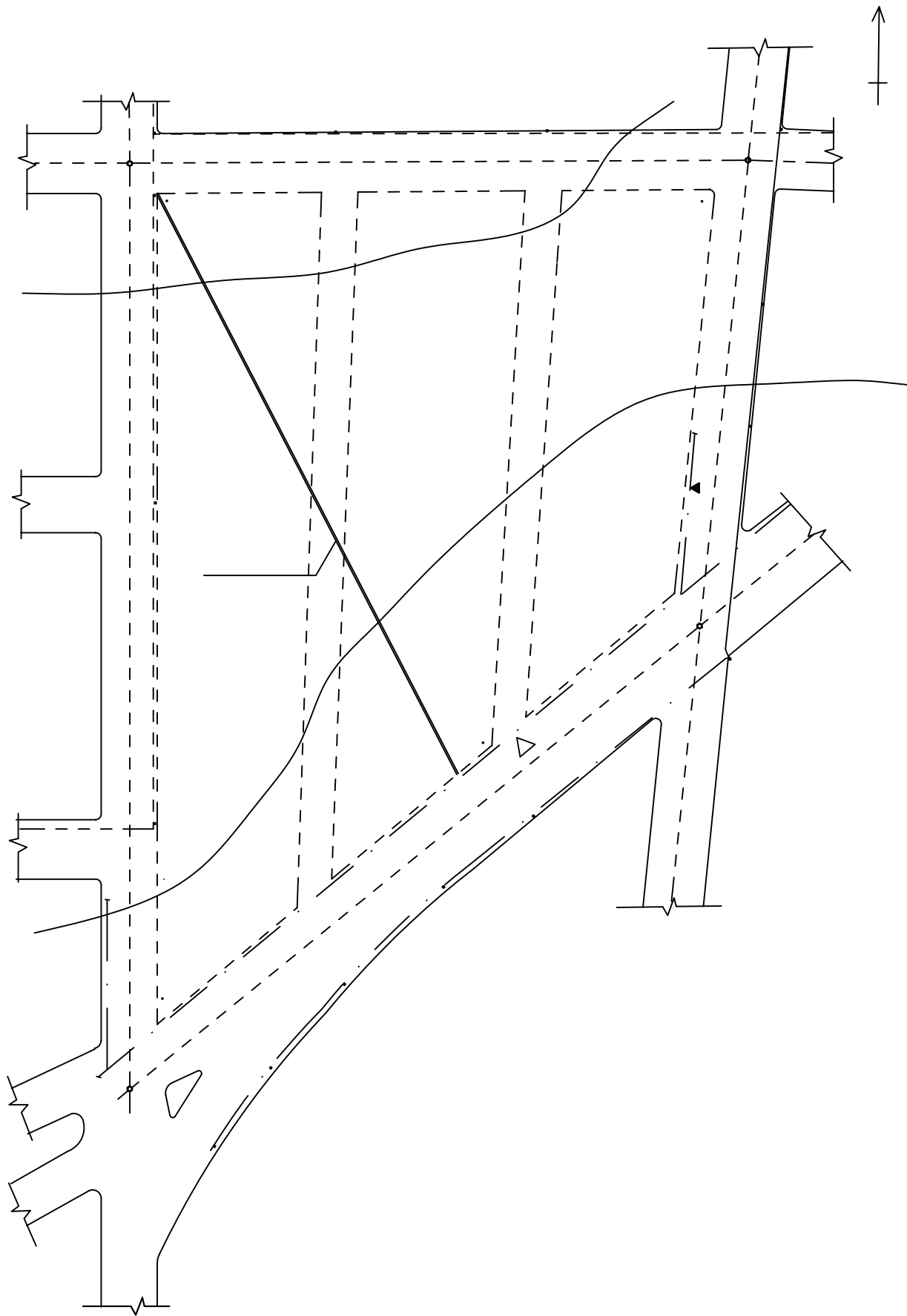

OP-8. ESC. CIUDAD SATELITE

CIENFUEGOS, SANTIAGO

0 5 10 M

EL PROYECTO DE CONSTRUCCION DE ESCUELAS DE EDUCACION BASICA DE LA ZONA URBANO-MARGINAL PLANO ACTUAL DEL SITIO
EN LA REPUBLICA DOMINICANA ESCALA: 1/1000