

9. ESC. SAN FELIPE

VILLA MELLA, SANTO DOMINGO

0 5 10 M

EL PROYECTO DE CONSTRUCCION DE ESCUELAS DE
 EDUCACION BASICA DE LA ZONA URBANO-MARGINAL
 EN LA REPUBLICA DOMINICANA

PLANO
 ESCALA: 1/1000

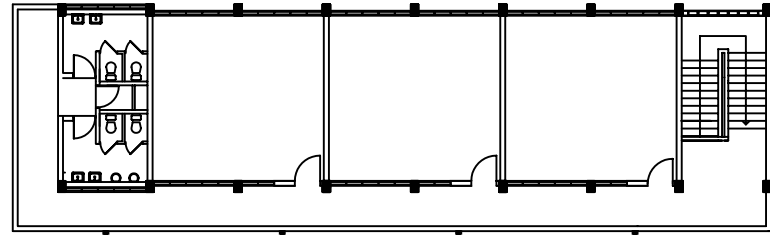

PLANTA DE 2er. PISO

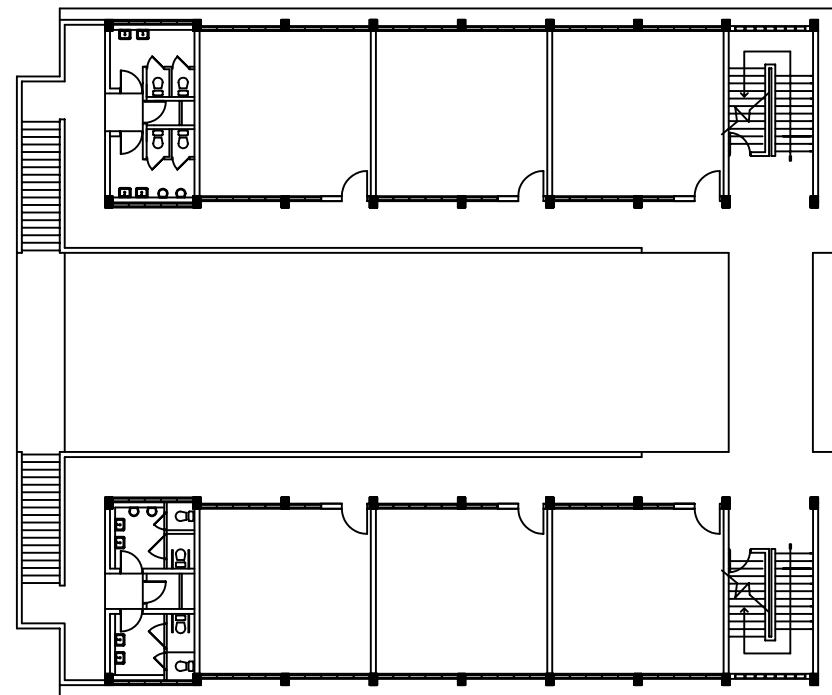
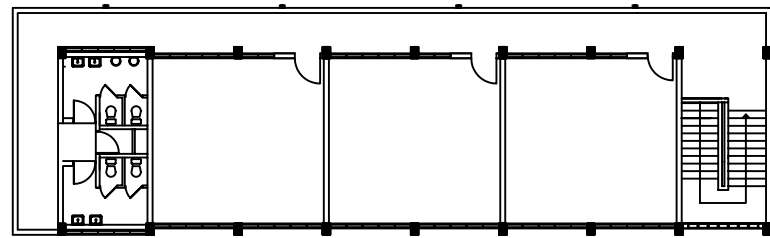

PLANTA DE 1r. PISO

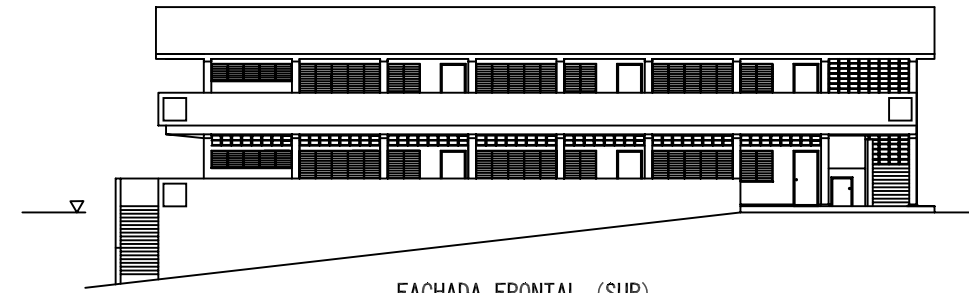

FACHADA FRONTAL (SUR)

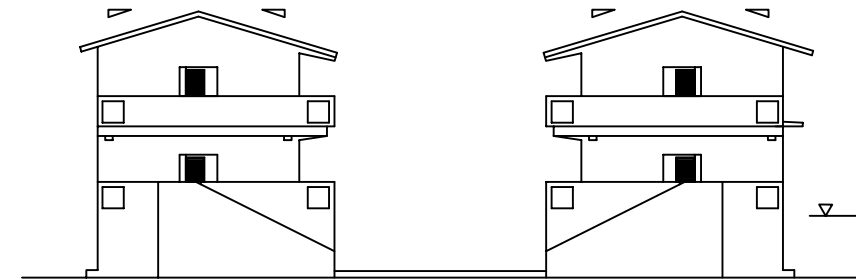

FACHADA LATERAL (ESTE)

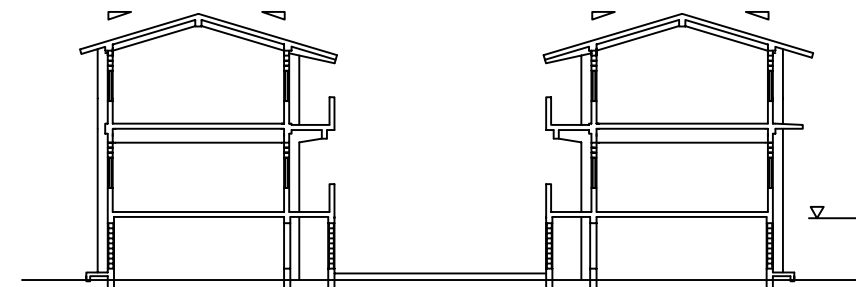

SECCION LATERAL

9. ESC. SAN FELIPE

EL PROYECTO DE CONSTRUCCION DE ESCUELAS DE EDUCACION BASICA DE LA ZONA URBANO-MARGINAL EN LA REPUBLICA DOMINICANA

VILLA MELLA, SANTO DOMINGO

A: AULA
B: BANOS

0 2 5 10 M

PLANTA DE PISO • FACHADA • SECCION
ESCALA: 1/300

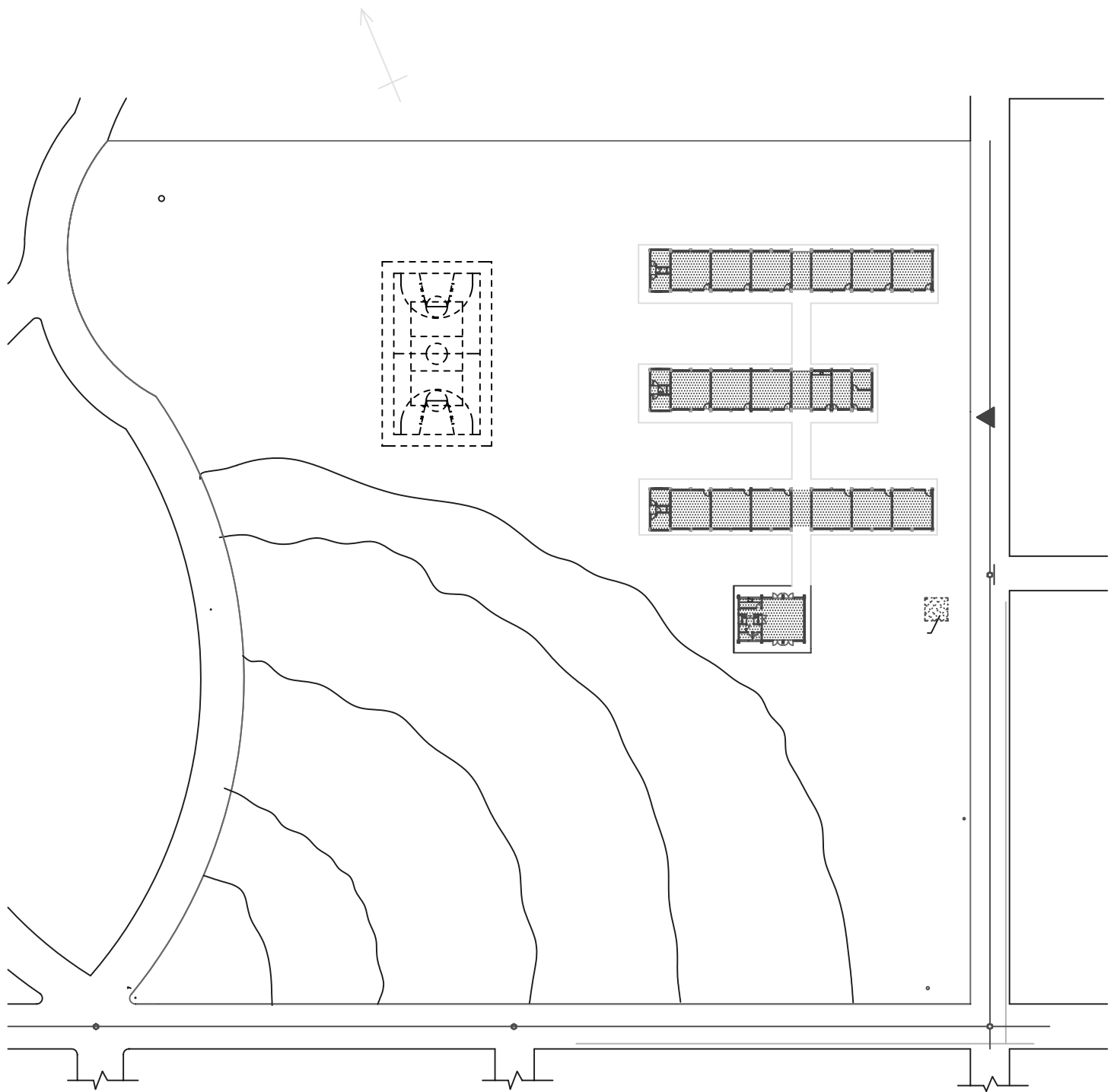

10. ESC. PERLA ANTILLANA

EL TAMARINDO, SANTO DOMINGO

0 5 10 M

EL PROYECTO DE CONSTRUCCION DE ESCUELAS DE
EDUCACION BASICA DE LA ZONA URBANO-MARGINAL
EN LA REPUBLICA DOMINICANA

PLANO
ESCALA: 1/1000

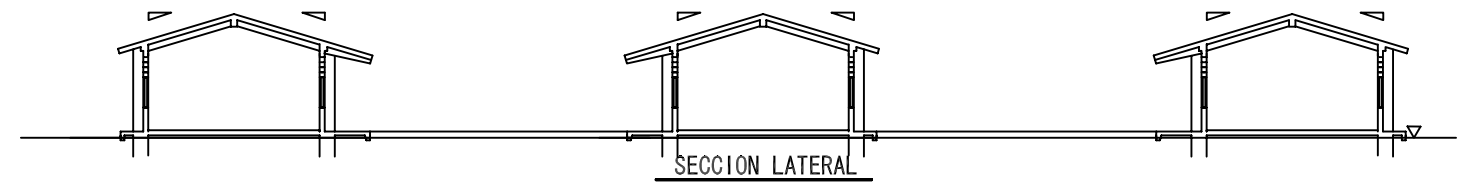
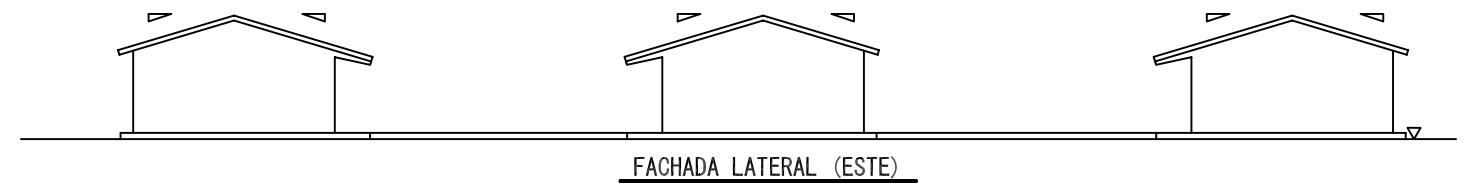
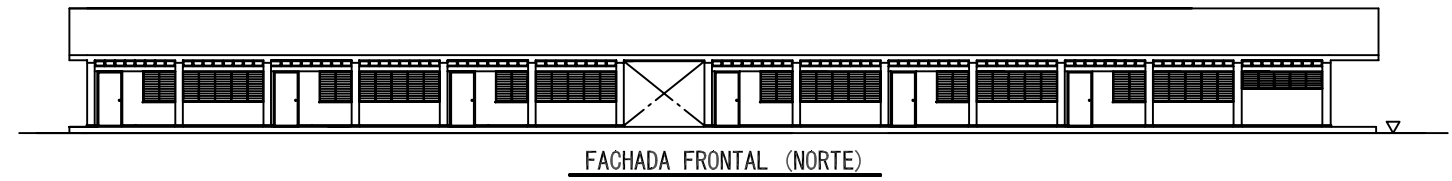
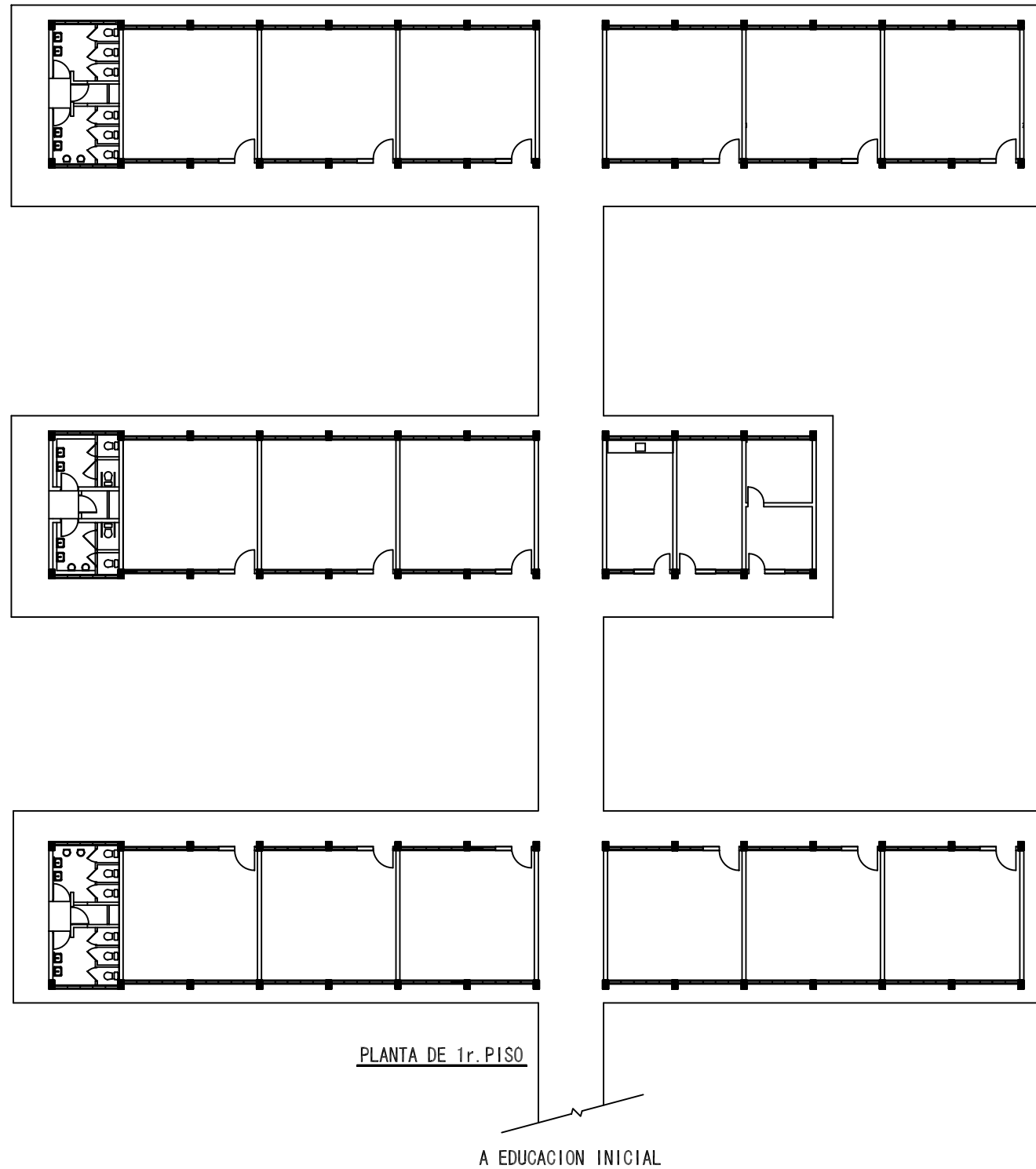

A: AULA
 B: BANOS
 D: DIRECCION
 E: AREA DE ESTUDIO
 AL: AREA DE MANEJO DE ALIMENTOS

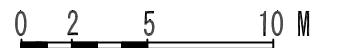

10. ESC. PERLA ANTILLANA

EL TAMARINDO, SANTO DOMINGO

EL PROYECTO DE CONSTRUCCION DE ESCUELAS DE EDUCACION BASICA DE LA ZONA URBANO-MARGINAL EN LA REPUBLICA DOMINICANA

PLANTA DE PISO • FACHADA • SECCION
 ESCALA: 1/300

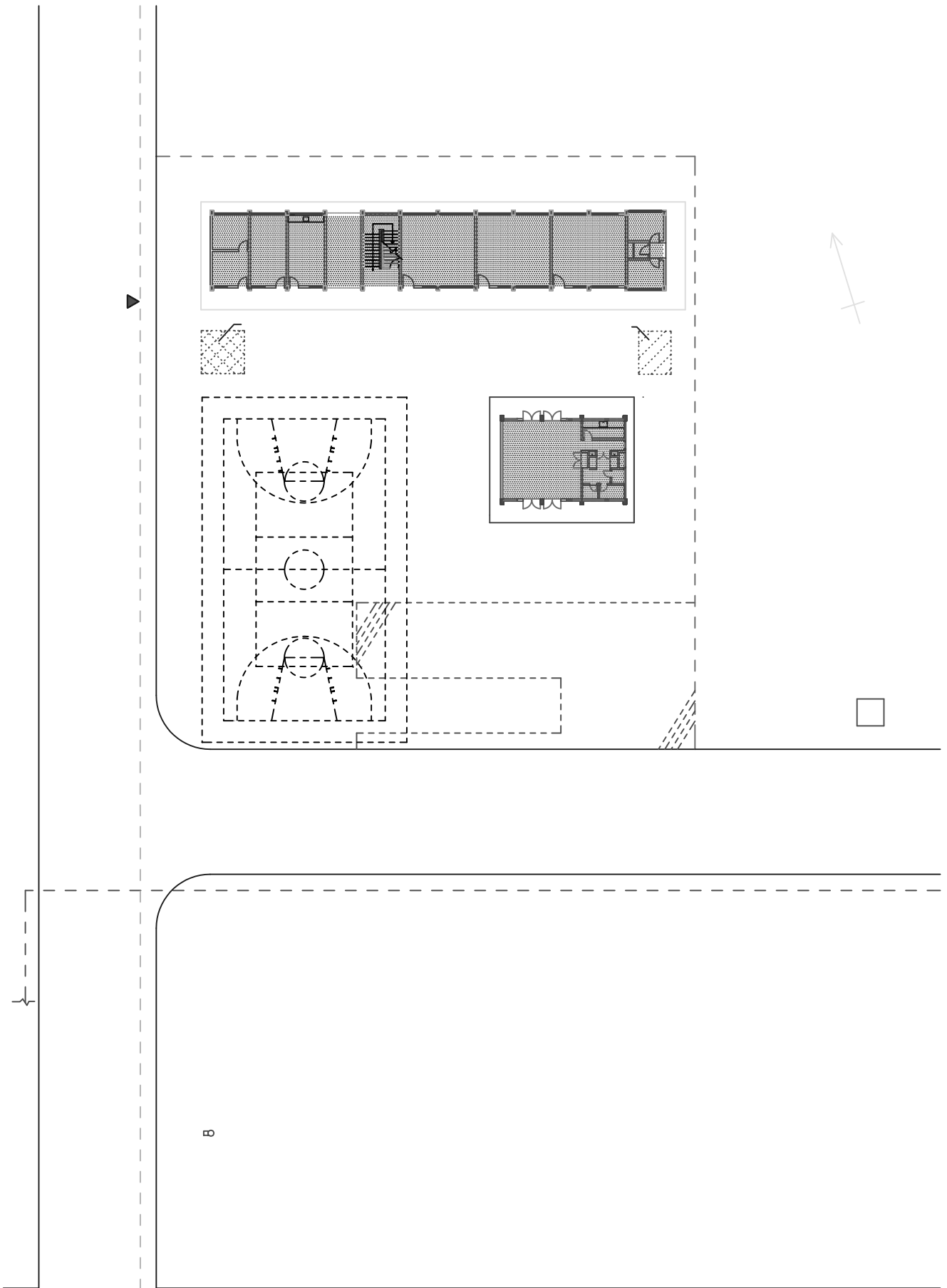

13. ESC. INVI-CEA

KM, 28 AUTOPISTA LAS AMERICAS, SANTO DOMINGO

0 2 5 10 M

EL PROYECTO DE CONSTRUCCION DE ESCUELAS DE
EDUCACION BASICA DE LA ZONA URBANO-MARGINAL
EN LA REPUBLICA DOMINICANA

PLANO
ESCALA: 1/500

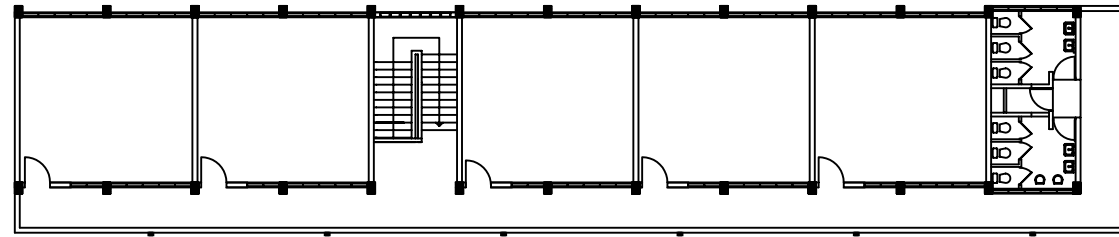

PLANTA DE 2do. PISO

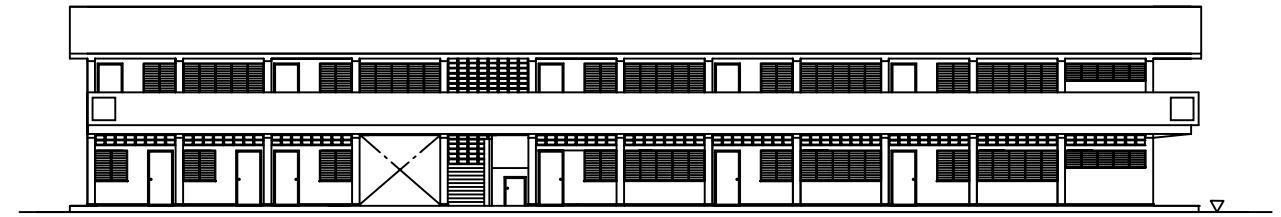

FACHADA FRONTAL (SUR)

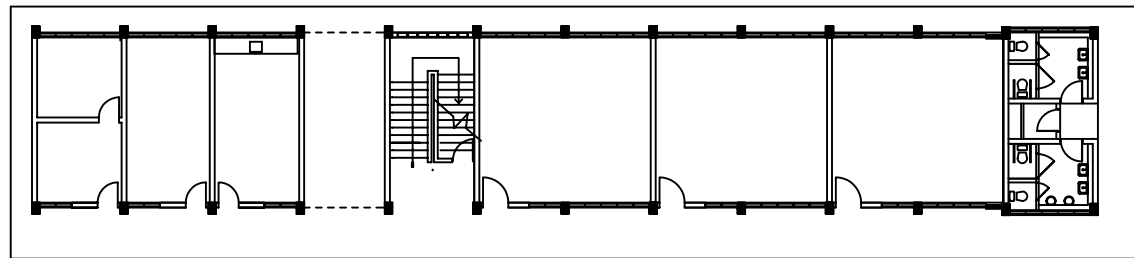

PLANTA DE 1r. PISO

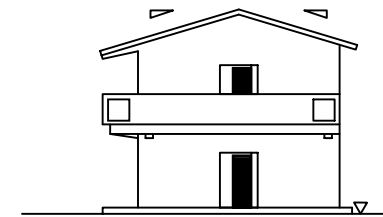

FACHADA LATERAL (ESTE)

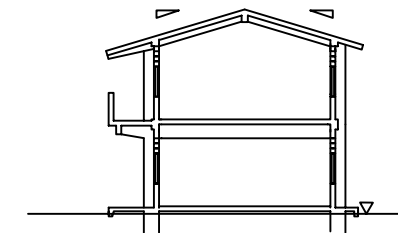

SECCION LATERAL

13. ESC. INVI-CEA

EL PROYECTO DE CONSTRUCCION DE ESCUELAS DE EDUCACION BASICA DE LA ZONA URBANO-MARGINAL EN LA REPUBLICA DOMINICANA

KM. 28 AUTOPISTA LAS AMERICAS, SANTO DOMINGO

A: AULA
 B: BANOS
 D: DIRECCION
 E: AREA DE ESTUDIO
 AL: AREA DE MANEJO DE ALIMENTOS

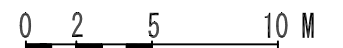

PLANTA DE PISO • FACHADA • SECCION
 ESCALA: 1/300

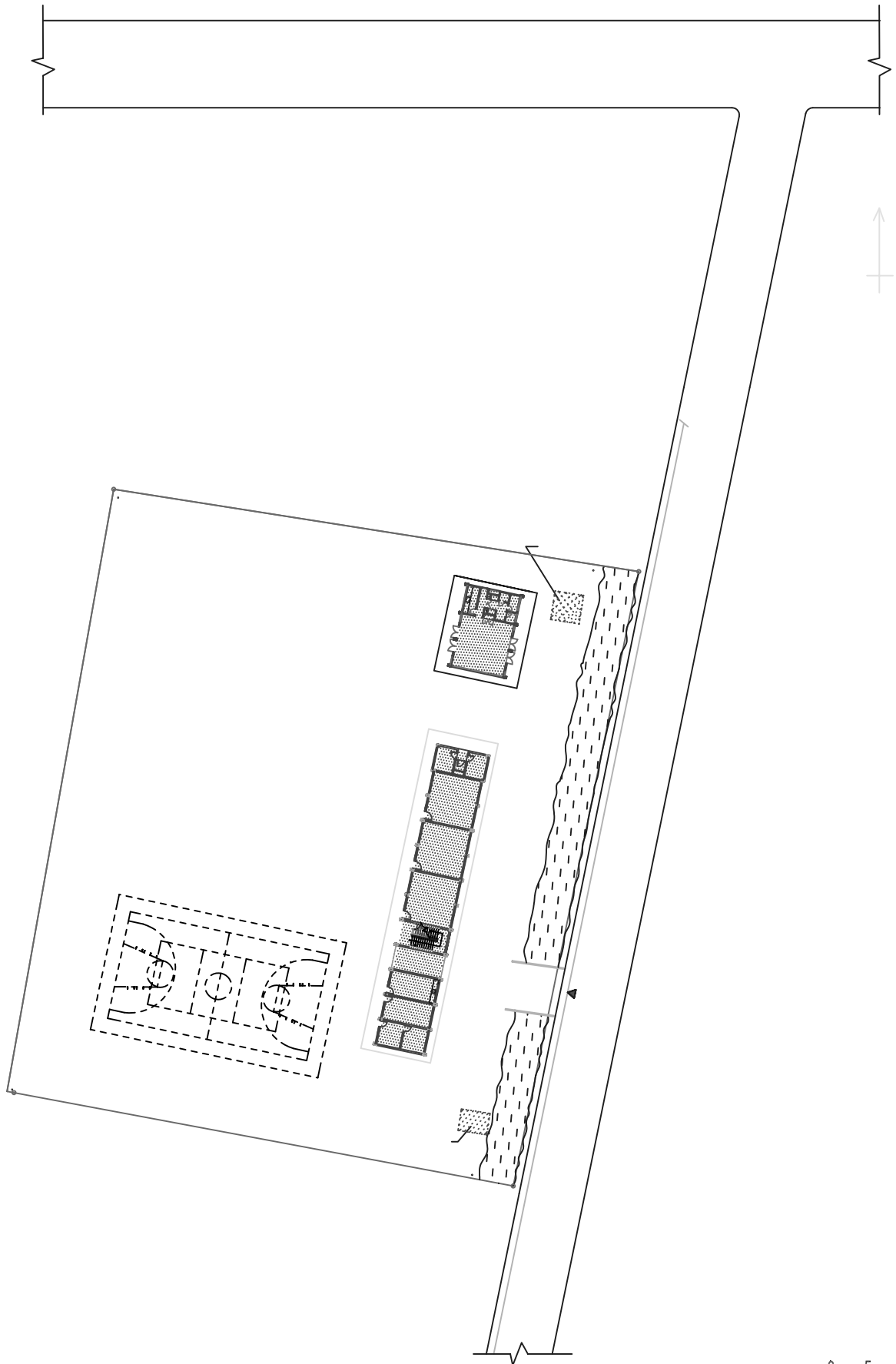

14. ESC. INGENIO ABAJO

INGENIO ABAJO, SANTIAGO

0 5 10 M

EL PROYECTO DE CONSTRUCCION DE ESCUELAS DE
EDUCACION BASICA DE LA ZONA URBANO-MARGINAL
EN LA REPUBLICA DOMINICANA

PLANO
ESCALA: 1/800

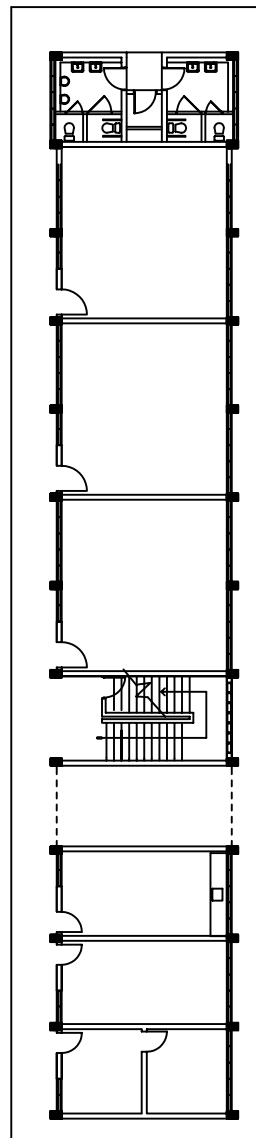

PLANTA DE 1r. PISO

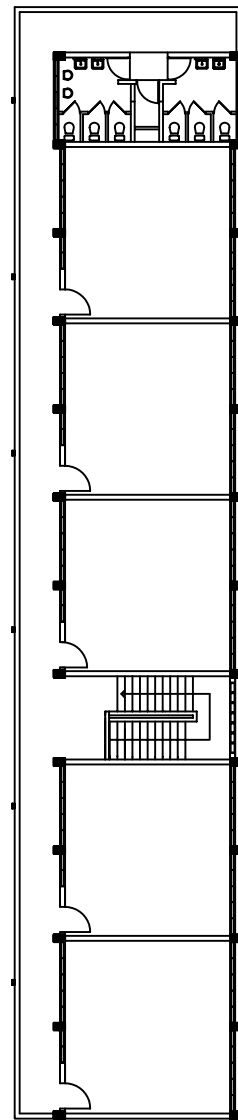

PLANTA DE 2do. PISO

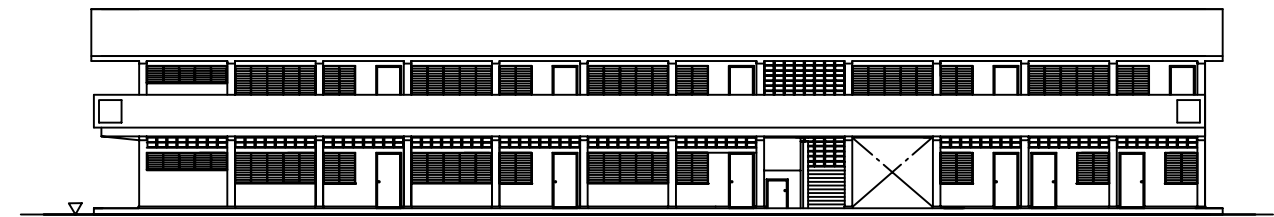

FACHADA FRONTAL (OESTE)

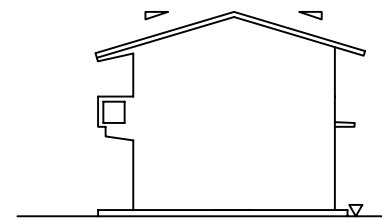

FACHADA LATERAL (SUR)

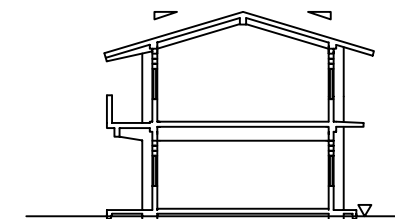

SECCION LATERAL

14. ESC. INGENIO ABAJO

EL PROYECTO DE CONSTRUCCION DE ESCUELAS DE EDUCACION BASICA DE LA ZONA URBANO-MARGINAL EN LA REPUBLICA DOMINICANA

INGENIO ABAJO, SANTIAGO

A: AULA
 B: BANOS
 D: DIRECCION
 E: AREA DE ESTUDIO
 AL: AREA DE MANEJO DE ALIMENTOS

0 2 5 10 M

PLANTA DE PISO • FACHADA • SECCION
 ESCALA: 1/300

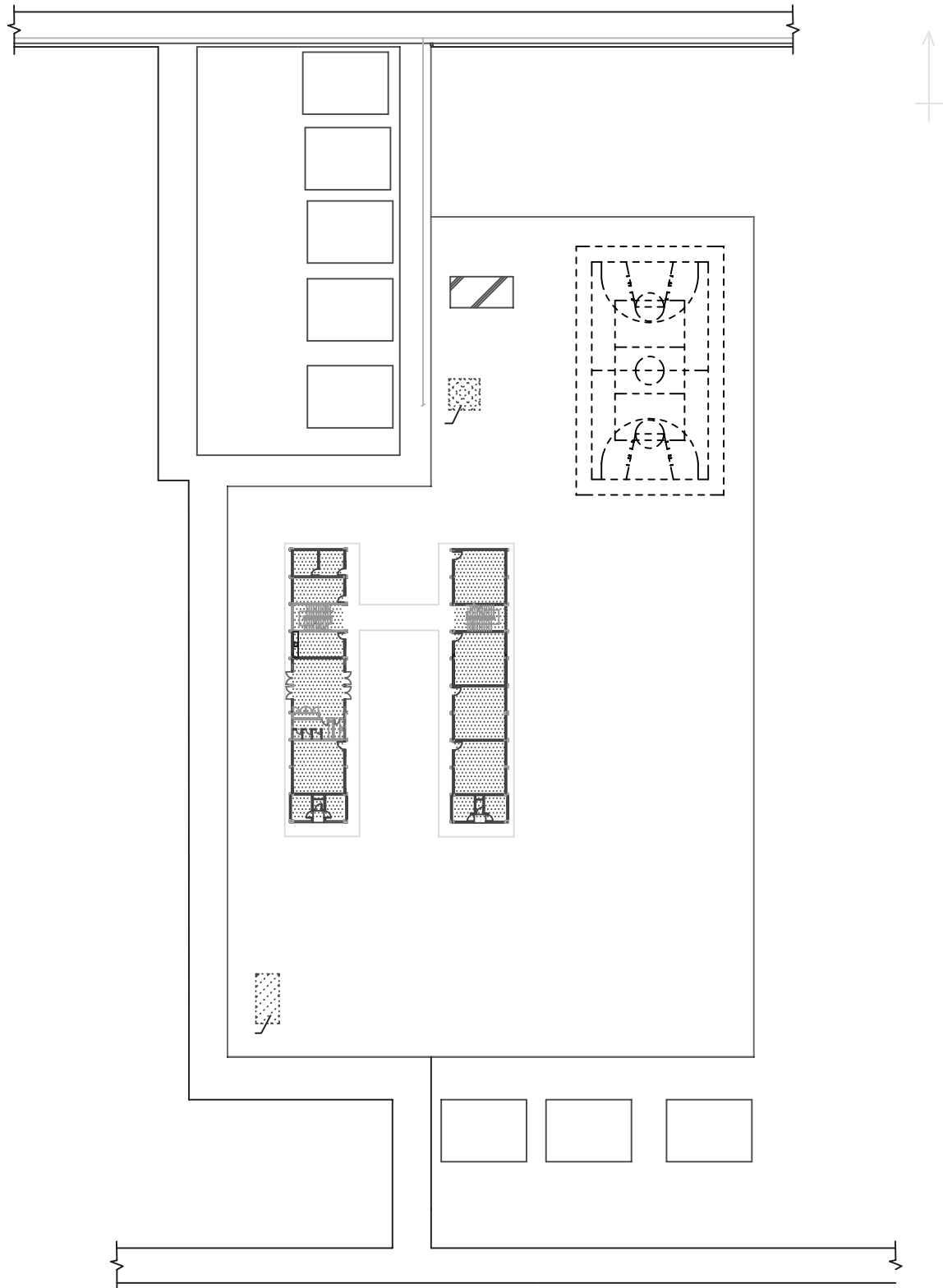

15. ESC. HATO DEL YAQUE

HATO DEL YAQUE, SANTIAGO

0 5 10 M

EL PROYECTO DE CONSTRUCCION DE ESCUELAS DE
EDUCACION BASICA DE LA ZONA URBANO-MARGINAL
EN LA REPUBLICA DOMINICANA

PLANO
ESCALA: 1/800

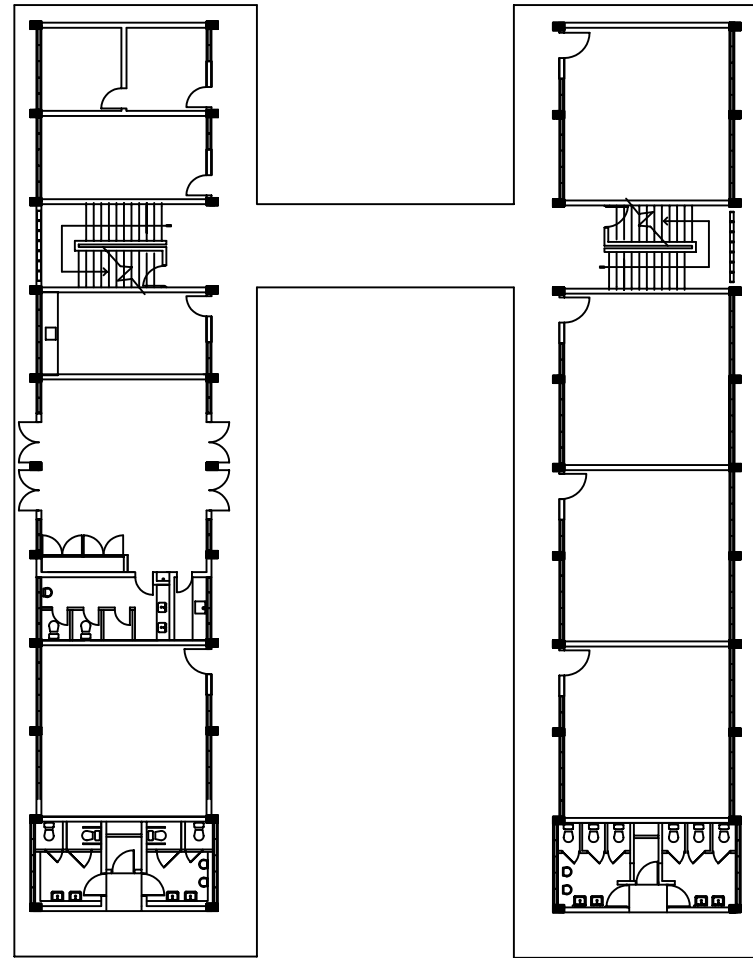

PLANTA DE 1r. PISO

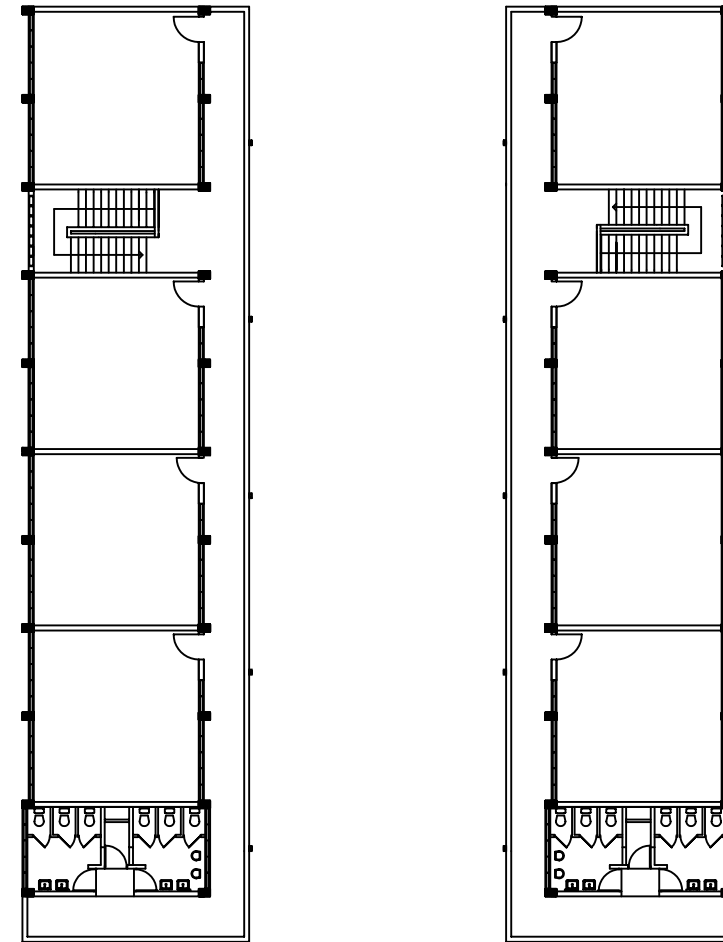

PLANTA DE 2do. PISO

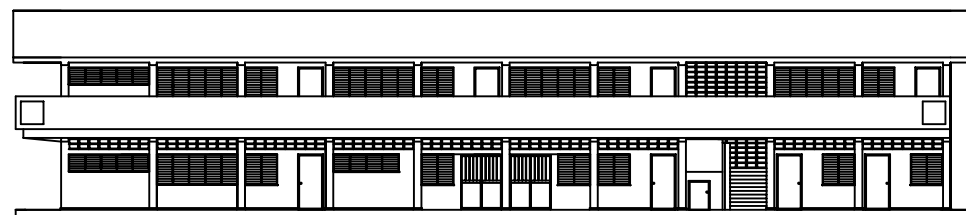

FACHADA FRONTAL (ESTE)



FACHADA LATERAL (SUR)

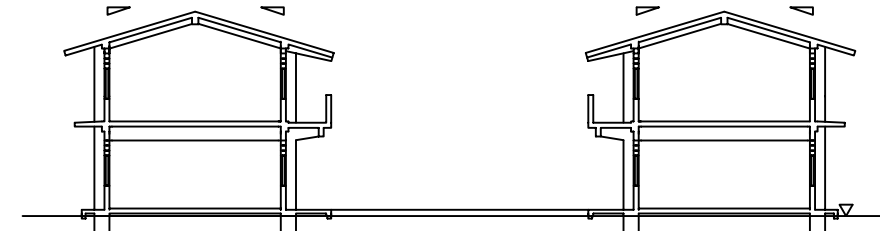

SECCION LATERAL

A: AULA
 B: BANOS
 D: DIRECCION
 E: AREA DE ESTUDIO
 AL: AREA DE MANEJO DE ALIMENTOS
 EI: EDUCACION INICIAL

0 2 5 10 M

15. ESC. HATO DEL YAQUE

HATO DEL YAQUE, SANTIAGO

EL PROYECTO DE CONSTRUCCION DE ESCUELAS DE EDUCACION BASICA DE LA ZONA URBANO-MARGINAL EN LA REPUBLICA DOMINICANA

PLANTA DE PISO • FACHADA • SECCION
 ESCALA: 1/300

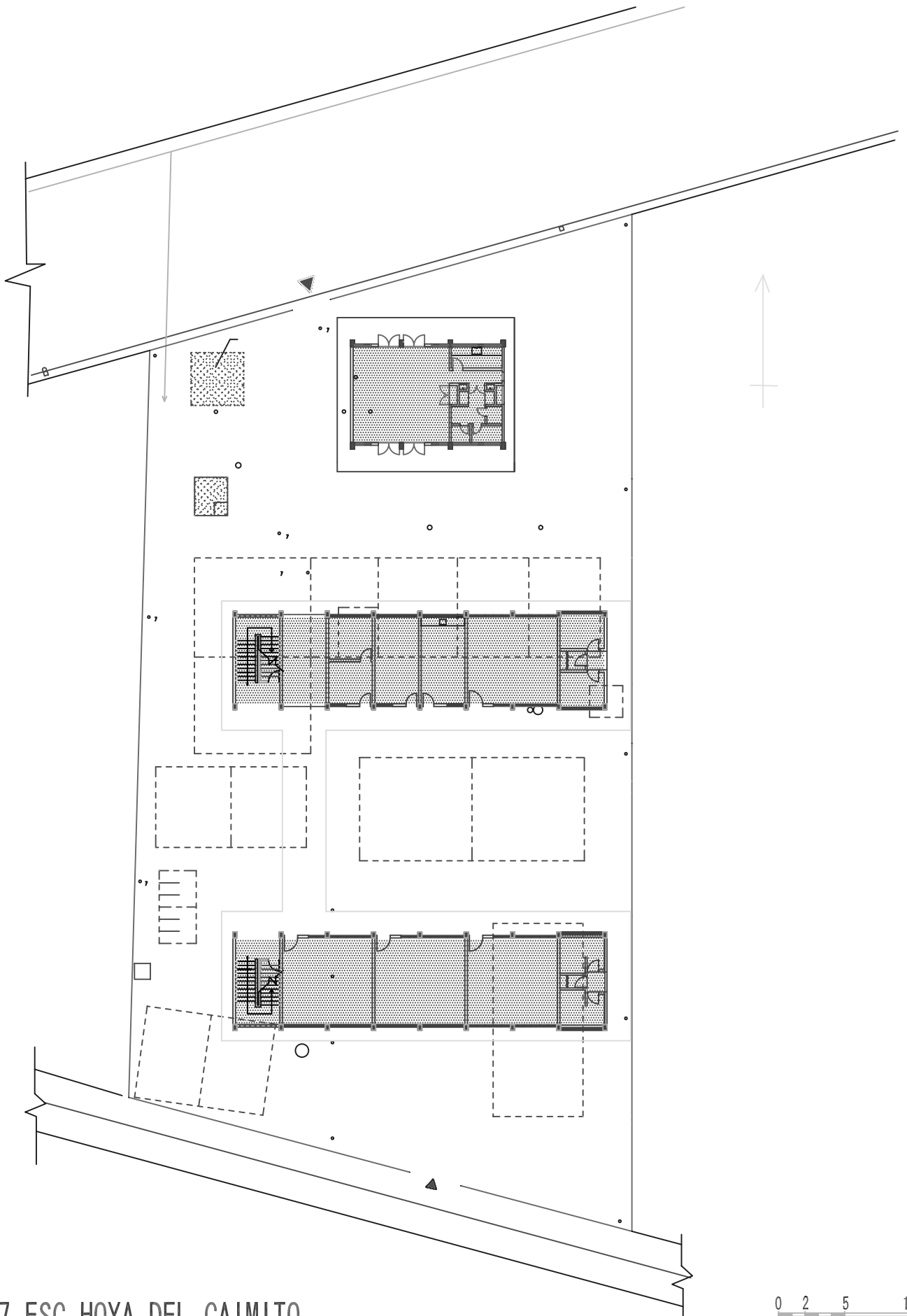

17. ESC. HOYA DEL CAIMITO

HOYA DEL CAIMITO, SANTIAGO

EL PROYECTO DE CONSTRUCCION DE ESCUELAS DE
EDUCACION BASICA DE LA ZONA URBANO-MARGINAL
EN LA REPUBLICA DOMINICANA

PLANO
ESCALA: 1/400

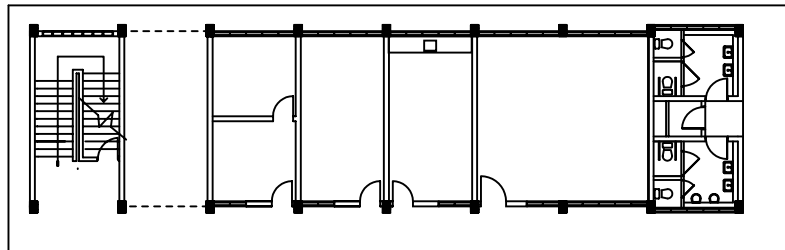

PLANTA DE 1r. PISO

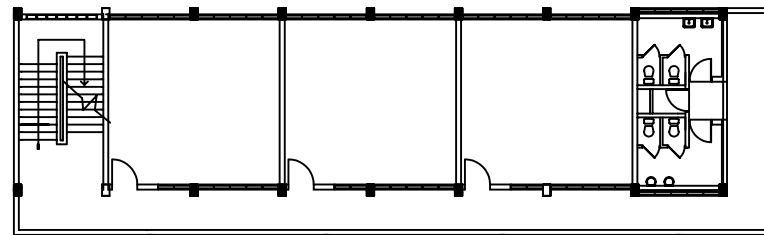

PLANTA DE 2do. PISO

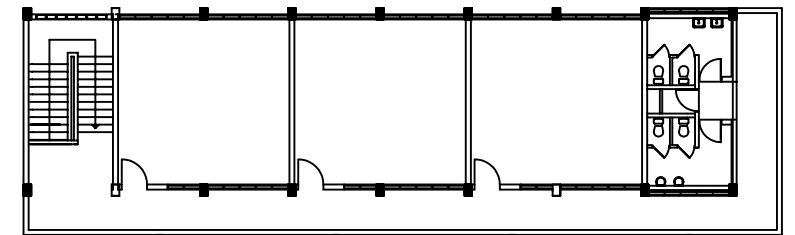

PLANTA DE 3er. PISO



FACHADA FRONTAL (SUR)



FACHADA LATERAL (ESTE)



SECCION LATERAL

A: AULA
 B: BANOS
 D: DIRECCION
 E: AREA DE ESTUDIO
 AL: AREA DE MANEJO DE ALIMENTOS
 EI: EDUCACION INICIAL

0 2 5 10 M

17. ESC. HOYA DEL CAIMITO

HOYA DEL CAIMITO, SANTIAGO

EL PROYECTO DE CONSTRUCCION DE ESCUELAS DE EDUCACION BASICA DE LA ZONA URBANO-MARGINAL EN LA REPUBLICA DOMINICANA

PLANTA DE PISO • FACHADA • SECCION
 ESCALA: 1/300