

**MAPA : CGT-19**  
**MAPA TOPOGRÁFICO, CORCOVADO-GOLFITO**  
**Cantón Golfito, Distrito Golfito-1 (Escala 1:25.000)**

**MAP : CGT-19**  
**TOPOGRAPHIC MAP, CORCOVADO-GOLFITO**  
**Golfito Canton, Golfito District-1 (Scale 1:25,000)**

**GOLFO DULCE**  
**OCEANO PACIFICO**

**ESTUDIO PARA EL PLAN DE USO DE LA TIERRA**  
**EN LAS ZONAS COSTERAS DE LAS UNIDADES DE**  
**PLANEAMIENTO TURÍSTICO (LUPLANT-ZMT21)**

INSTITUTO COSTARRICENSE DE TURISMO (ICT)

AGENCIA DE COOPERACIÓN INTERNACIONAL DEL JAPÓN (JICA)

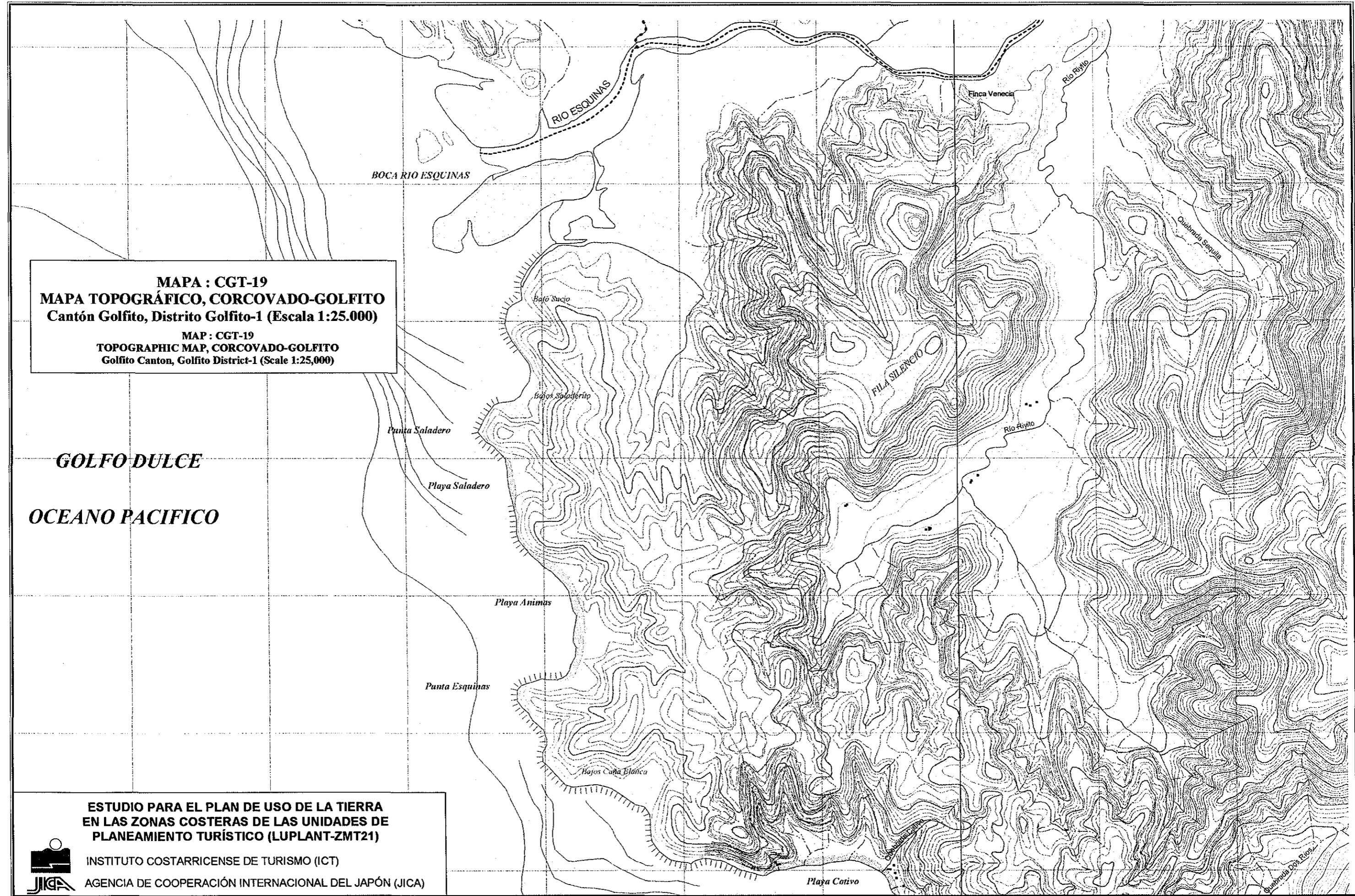

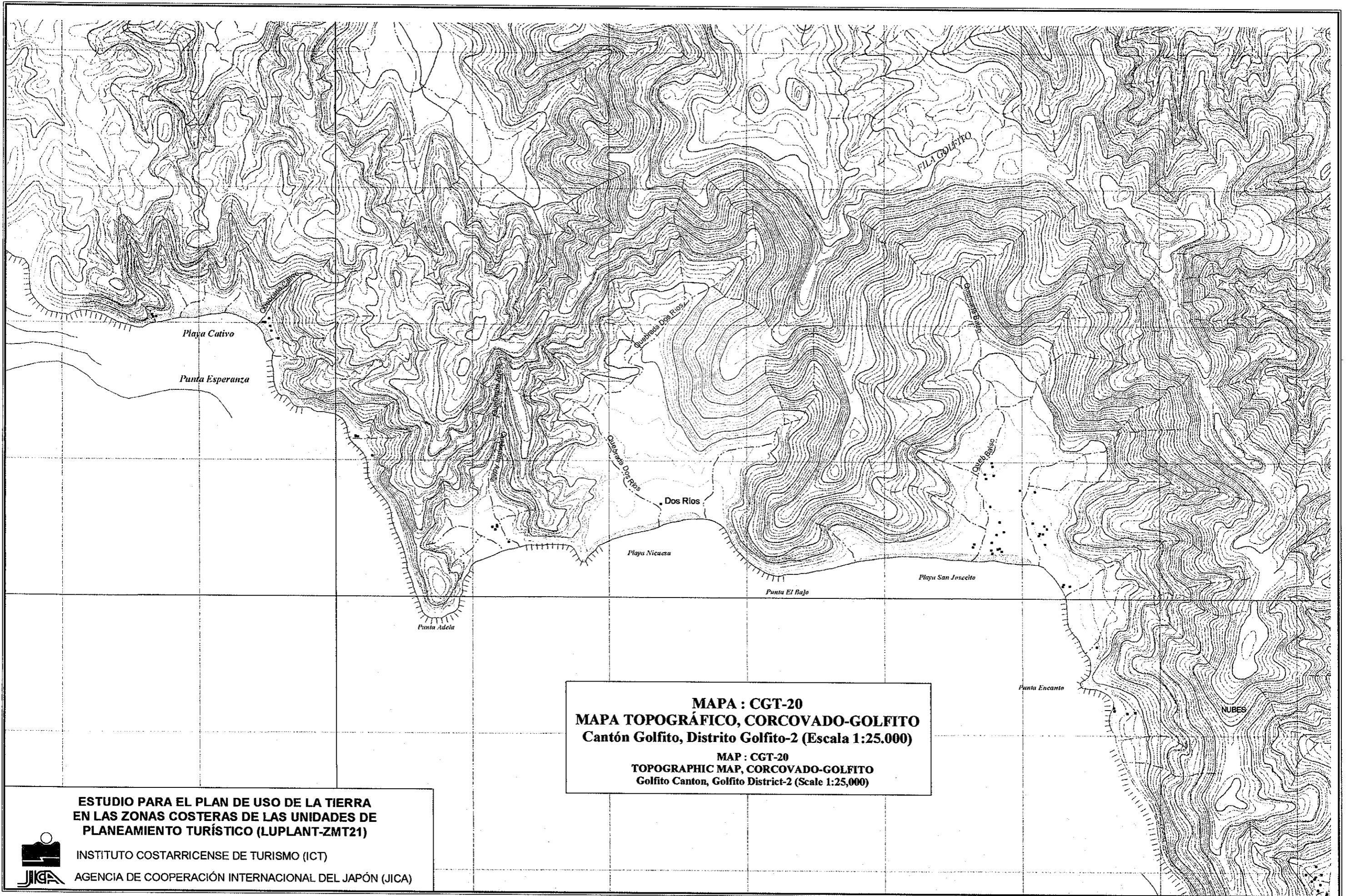

**MAPA : CGT-20**  
**MAPA TOPOGRÁFICO, CORCOVADO-GOLFITO**  
**Cantón Golfito, Distrito Golfito-2 (Escala 1:25,000)**  
**MAP : CGT-20**  
**TOPOGRAPHIC MAP, CORCOVADO-GOLFITO**  
**Golfito Canton, Golfito District-2 (Scale 1:25,000)**

**ESTUDIO PARA EL PLAN DE USO DE LA TIERRA  
EN LAS ZONAS COSTERAS DE LAS UNIDADES DE  
PLANEAMIENTO TURÍSTICO (LUPLANT-ZMT21)**



INSTITUTO COSTARRICENSE DE TURISMO (ICT)  
AGENCIA DE COOPERACIÓN INTERNACIONAL DEL JAPÓN (JICA)

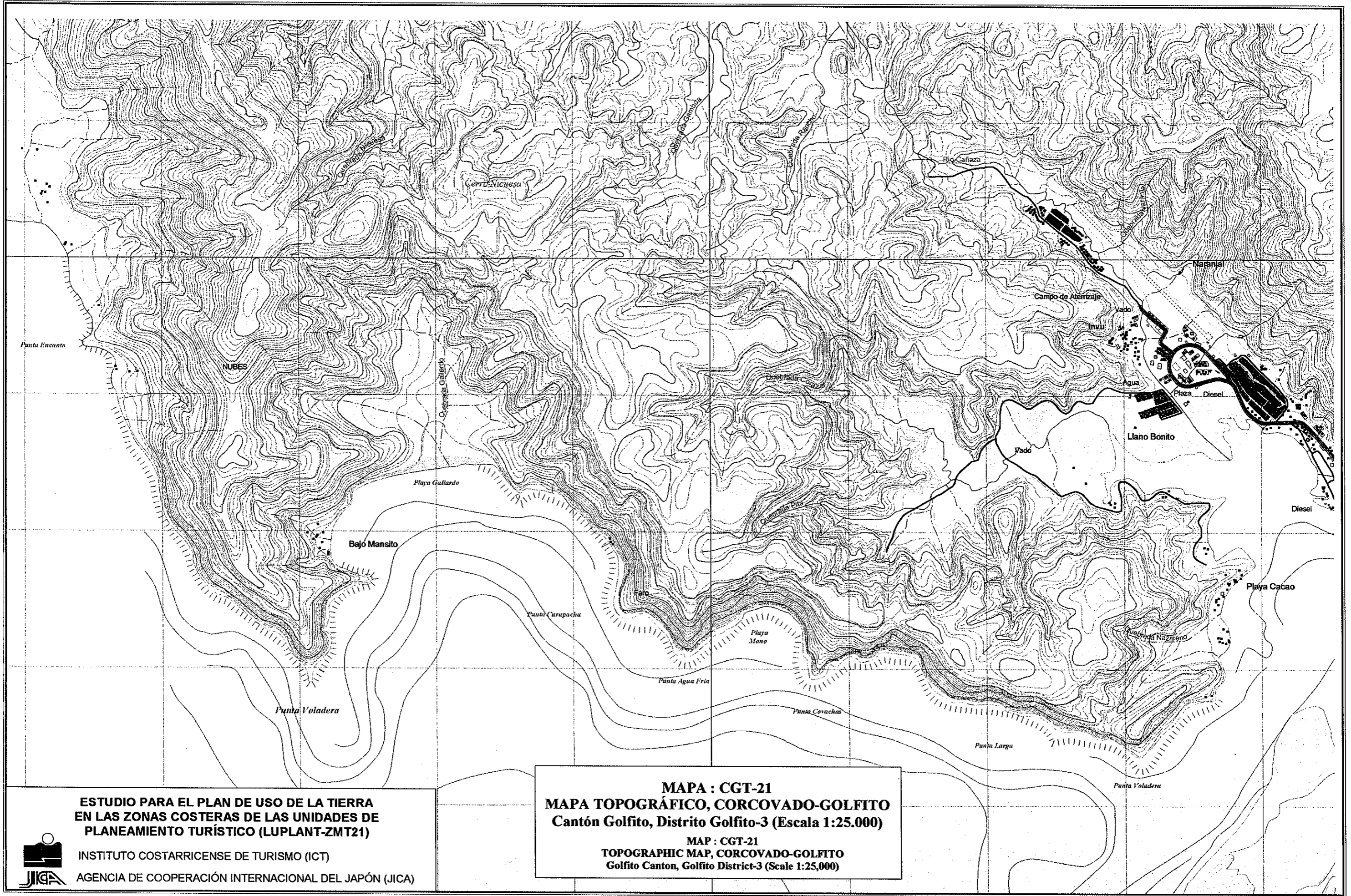

**ESTUDIO PARA EL PLAN DE USO DE LA TIERRA  
EN LAS ZONAS COSTERAS DE LAS UNIDADES DE  
PLANEAMIENTO TURÍSTICO (LUPLANT-ZMT21)**



INSTITUTO COSTARRICENSE DE TURISMO (ICT)  
AGENCIA DE COOPERACIÓN INTERNACIONAL DEL JAPÓN (JICA)

**MAPA : CGT-21  
MAPA TOPOGRÁFICO, CORCOVADO-GOLFITO  
Cantón Golfito, Distrito Golfito-3 (Escala 1:25.000)**  
**MAP : CGT-21  
TOPOGRAPHIC MAP, CORCOVADO-GOLFITO  
Golfito Canton, Golfito District-3 (Scale 1:25,000)**

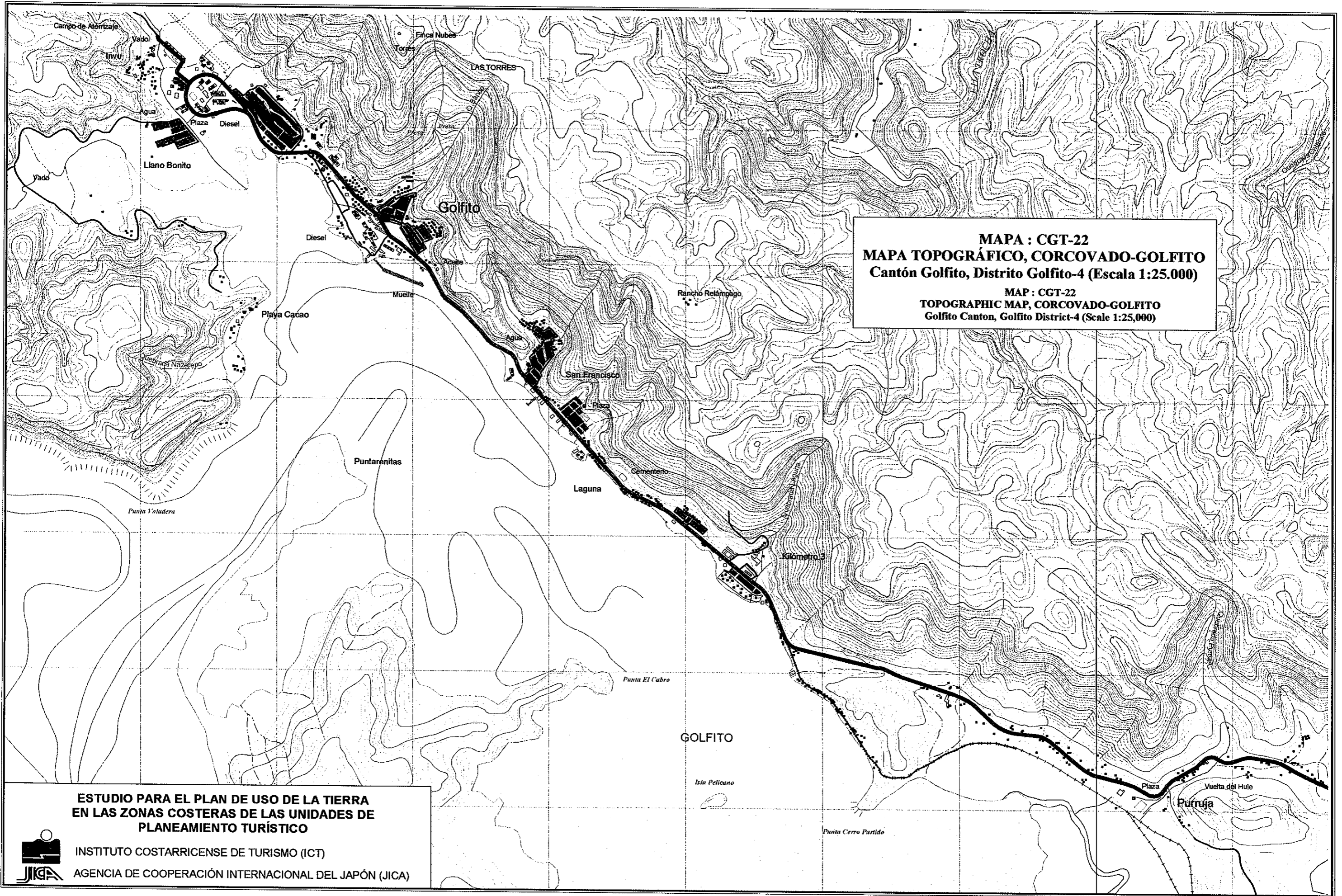

**MAPA : CGT-22**  
**MAPA TOPOGRÁFICO, CORCOVADO-GOLFITO**  
**Cantón Golfito, Distrito Golfito-4 (Escala 1:25.000)**  
**MAP : CGT-22**  
**TOPOGRAPHIC MAP, CORCOVADO-GOLFITO**  
**Golfito Canton, Golfito District-4 (Scale 1:25,000)**

**ESTUDIO PARA EL PLAN DE USO DE LA TIERRA  
EN LAS ZONAS COSTERAS DE LAS UNIDADES DE  
PLANEAMIENTO TURÍSTICO**



**INSTITUTO COSTARRICENSE DE TURISMO (ICT)**  
**AGENCIA DE COOPERACIÓN INTERNACIONAL DEL JAPÓN (JICA)**

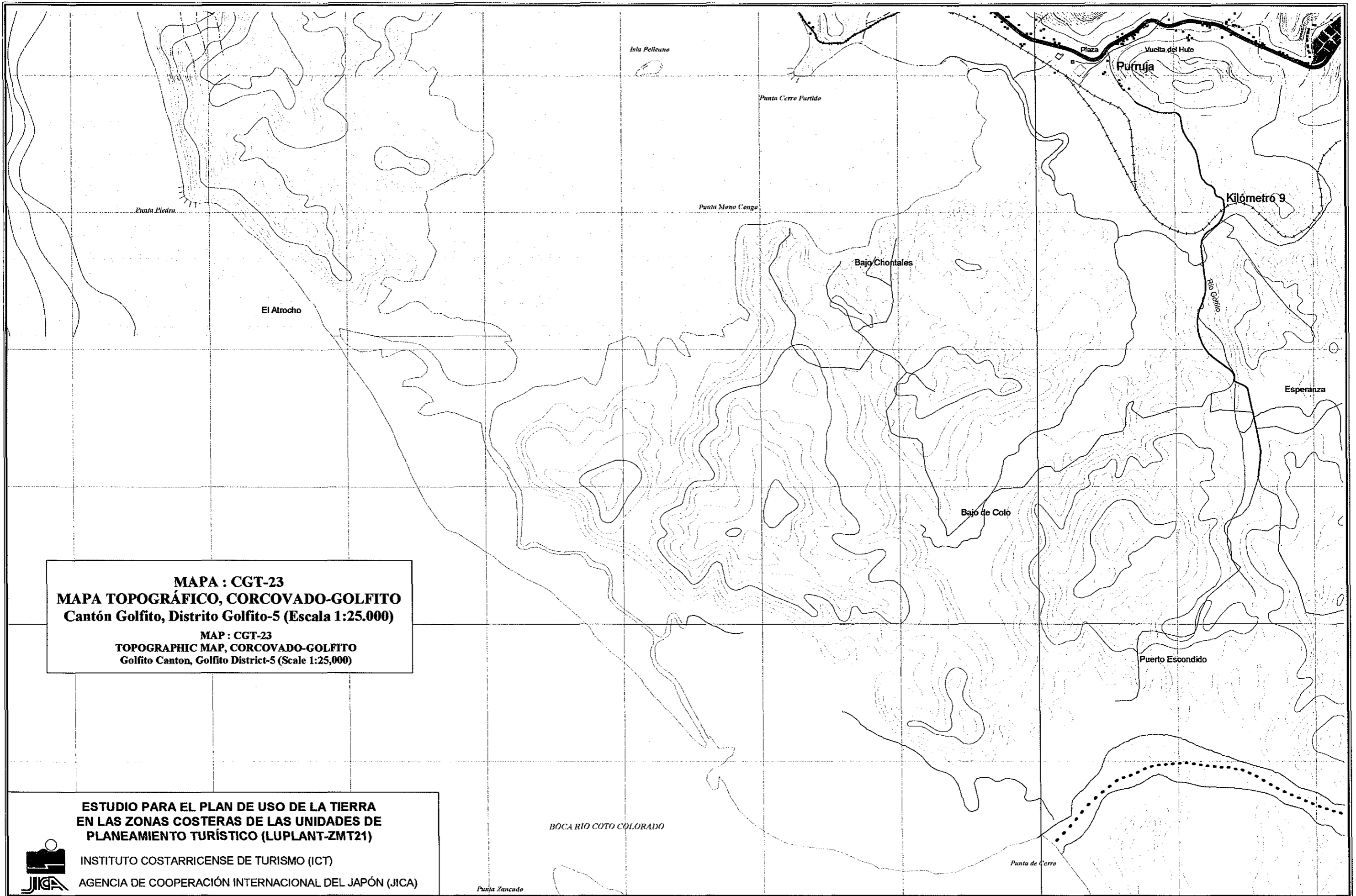

**MAPA : CGT-23**  
**MAPA TOPOGRÁFICO, CORCOVADO-GOLFITO**  
**Cantón Golfito, Distrito Golfito-5 (Escala 1:25.000)**  
MAP : CGT-23  
TOPOGRAPHIC MAP, CORCOVADO-GOLFITO  
Golfito Canton, Golfito District-5 (Scale 1:25,000)

**ESTUDIO PARA EL PLAN DE USO DE LA TIERRA**  
**EN LAS ZONAS COSTERAS DE LAS UNIDADES DE**  
**PLANEAMIENTO TURÍSTICO (LUPLANT-ZMT21)**  
INSTITUTO COSTARRICENSE DE TURISMO (ICT)  
AGENCIA DE COOPERACIÓN INTERNACIONAL DEL JAPÓN (JICA)



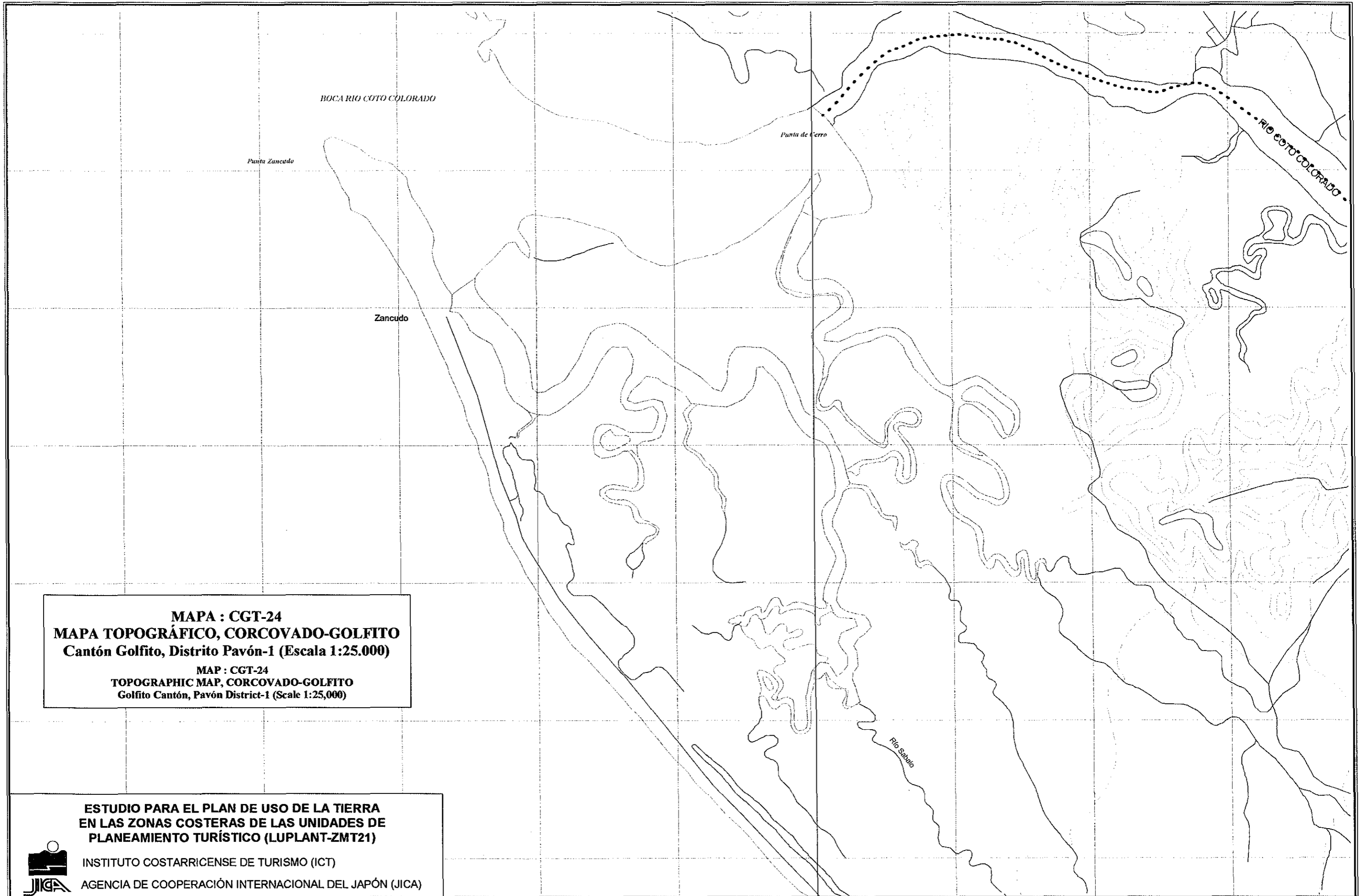

**MAPA : CGT-24**  
**MAPA TOPOGRÁFICO, CORCOVADO-GOLFITO**  
**Cantón Golfito, Distrito Pavón-1 (Escala 1:25.000)**  
**MAP : CGT-24**  
**TOPOGRAPHIC MAP, CORCOVADO-GOLFITO**  
**Golfito Cantón, Pavón District-1 (Scale 1:25,000)**

**ESTUDIO PARA EL PLAN DE USO DE LA TIERRA**  
**EN LAS ZONAS COSTERAS DE LAS UNIDADES DE**  
**PLANEAMIENTO TURÍSTICO (LUPLANT-ZMT21)**



INSTITUTO COSTARRICENSE DE TURISMO (ICT)  
AGENCIA DE COOPERACIÓN INTERNACIONAL DEL JAPÓN (JICA)

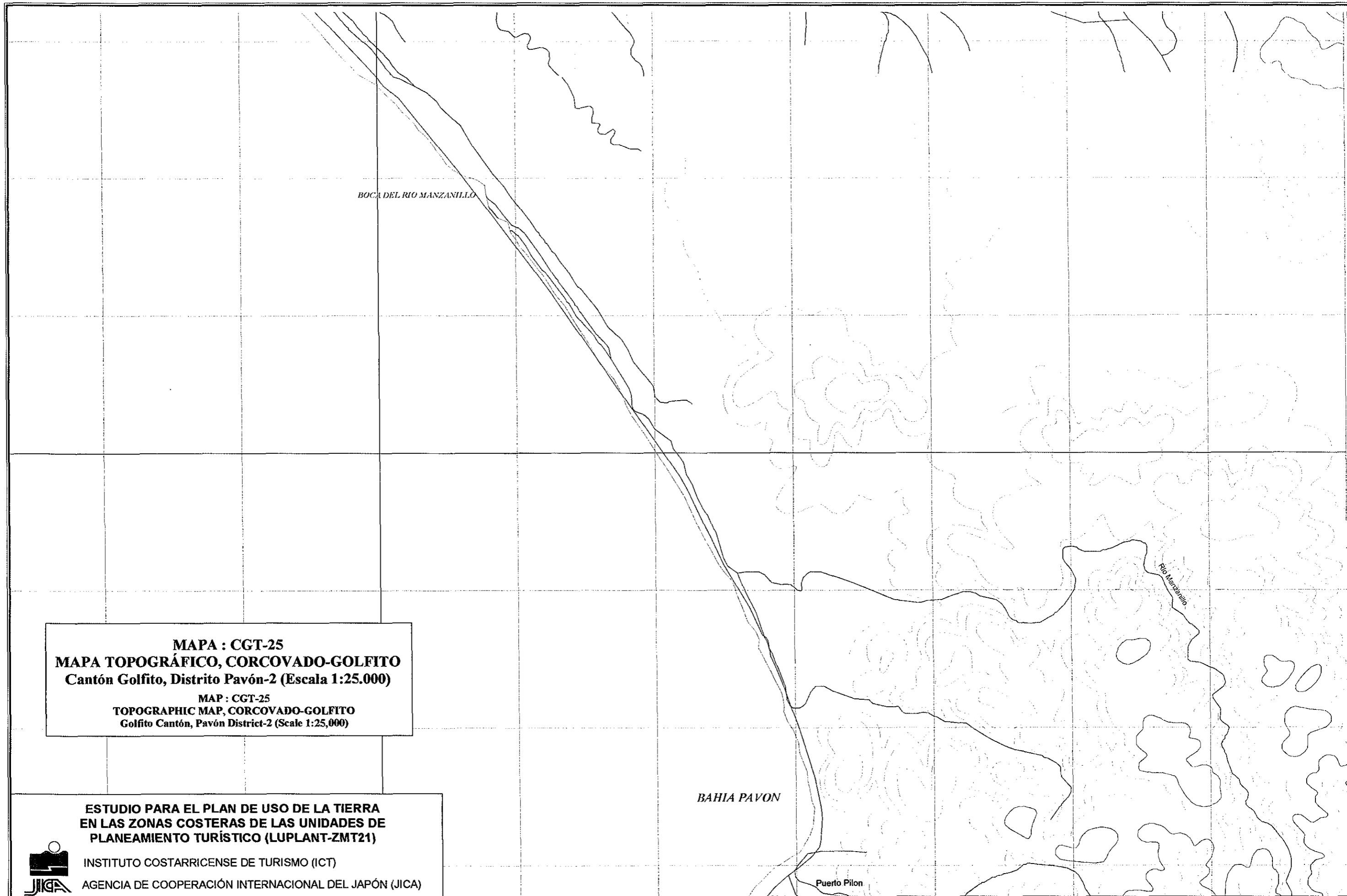

**MAPA : CGT-25**  
**MAPA TOPOGRÁFICO, CORCOVADO-GOLFITO**  
**Cantón Golfito, Distrito Pavón-2 (Escala 1:25.000)**  
MAP : CGT-25  
TOPOGRAPHIC MAP, CORCOVADO-GOLFITO  
Golfito Cantón, Pavón District-2 (Scale 1:25,000)

**ESTUDIO PARA EL PLAN DE USO DE LA TIERRA**  
**EN LAS ZONAS COSTERAS DE LAS UNIDADES DE**  
**PLANEAMIENTO TURÍSTICO (LUPLANT-ZMT21)**  
INSTITUTO COSTARRICENSE DE TURISMO (ICT)  
AGENCIA DE COOPERACIÓN INTERNACIONAL DEL JAPÓN (JICA)



**MAPA : CGT-26**  
**MAPA TOPOGRÁFICO, CORCOVADO-GOLFITO**  
**Cantón Golfito, Distrito Pavón-3 (Escala 1:25.000)**

**MAP : CGT-26**  
**TOPOGRAPHIC MAP, CORCOVADO-GOLFITO**  
**Golfito Cantón, Pavón District-3 (Scale 1:25,000)**

*Punta Salca*

Puerto Pilon

**ESTUDIO PARA EL PLAN DE USO DE LA TIERRA  
EN LAS ZONAS COSTERAS DE LAS UNIDADES DE  
PLANEAMIENTO TURÍSTICO (LUPLANT-ZMT21)**



**INSTITUTO COSTARRICENSE DE TURISMO (ICT)**  
**AGENCIA DE COOPERACIÓN INTERNACIONAL DEL JAPÓN (JICA)**



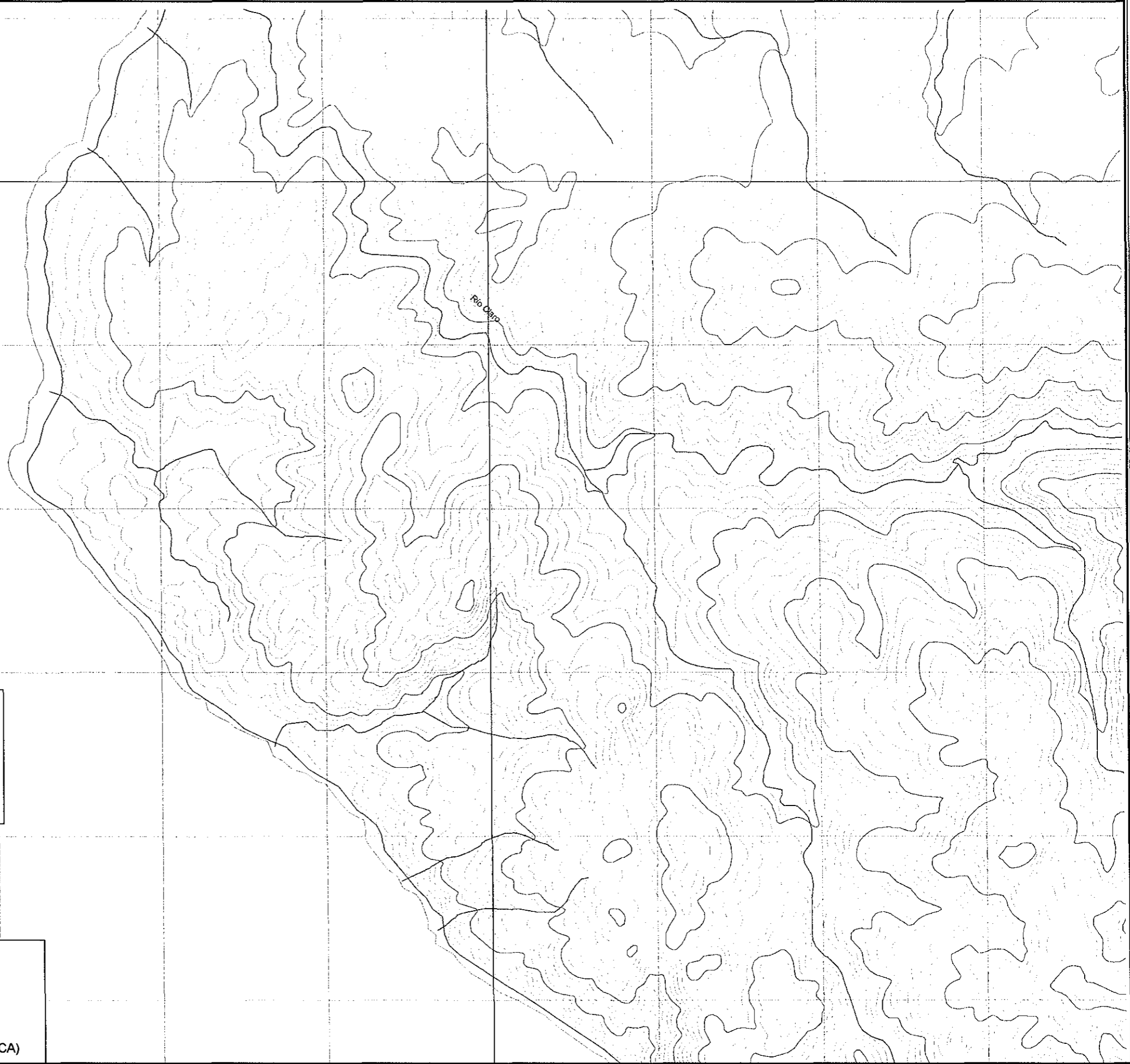

Punta Blanco

**MAPA : CGT-27**  
**MAPA TOPOGRÁFICO, CORCOVADO-GOLFITO**  
**Cantón Golfito, Distrito Pavón-4 (Escala 1:25.000)**  
**MAP : CGT-27**  
**TOPOGRAPHIC MAP, CORCOVADO-GOLFITO**  
**Golfito Cantón, Pavón District-4 (Scale 1:25,000)**

**ESTUDIO PARA EL PLAN DE USO DE LA TIERRA**  
**EN LAS ZONAS COSTERAS DE LAS UNIDADES DE**  
**PLANEAMIENTO TURÍSTICO (LUPLANT-ZMT21)**



INSTITUTO COSTARRICENSE DE TURISMO (ICT)  
AGENCIA DE COOPERACIÓN INTERNACIONAL DEL JAPÓN (JICA)

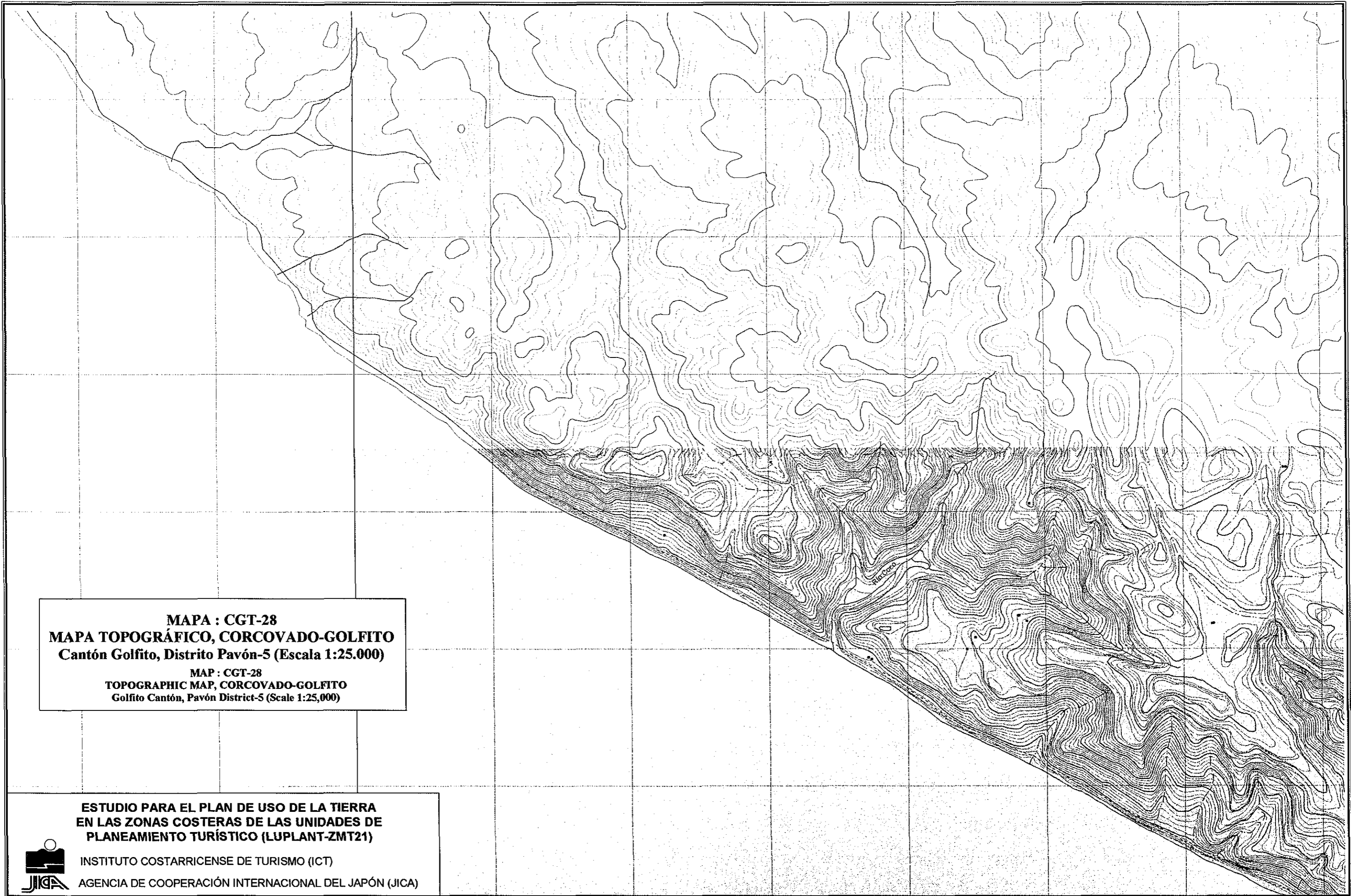

**MAPA : CGT-28**  
**MAPA TOPOGRÁFICO, CORCOVADO-GOLFITO**  
**Cantón Golfito, Distrito Pavón-5 (Escala 1:25.000)**  
MAP : CGT-28  
TOPOGRAPHIC MAP, CORCOVADO-GOLFITO  
Golfito Cantón, Pavón District-5 (Scale 1:25,000)

**ESTUDIO PARA EL PLAN DE USO DE LA TIERRA**  
**EN LAS ZONAS COSTERAS DE LAS UNIDADES DE**  
**PLANEAMIENTO TURÍSTICO (LUPLANT-ZMT21)**



INSTITUTO COSTARRICENSE DE TURISMO (ICT)

AGENCIA DE COOPERACIÓN INTERNACIONAL DEL JAPÓN (JICA)

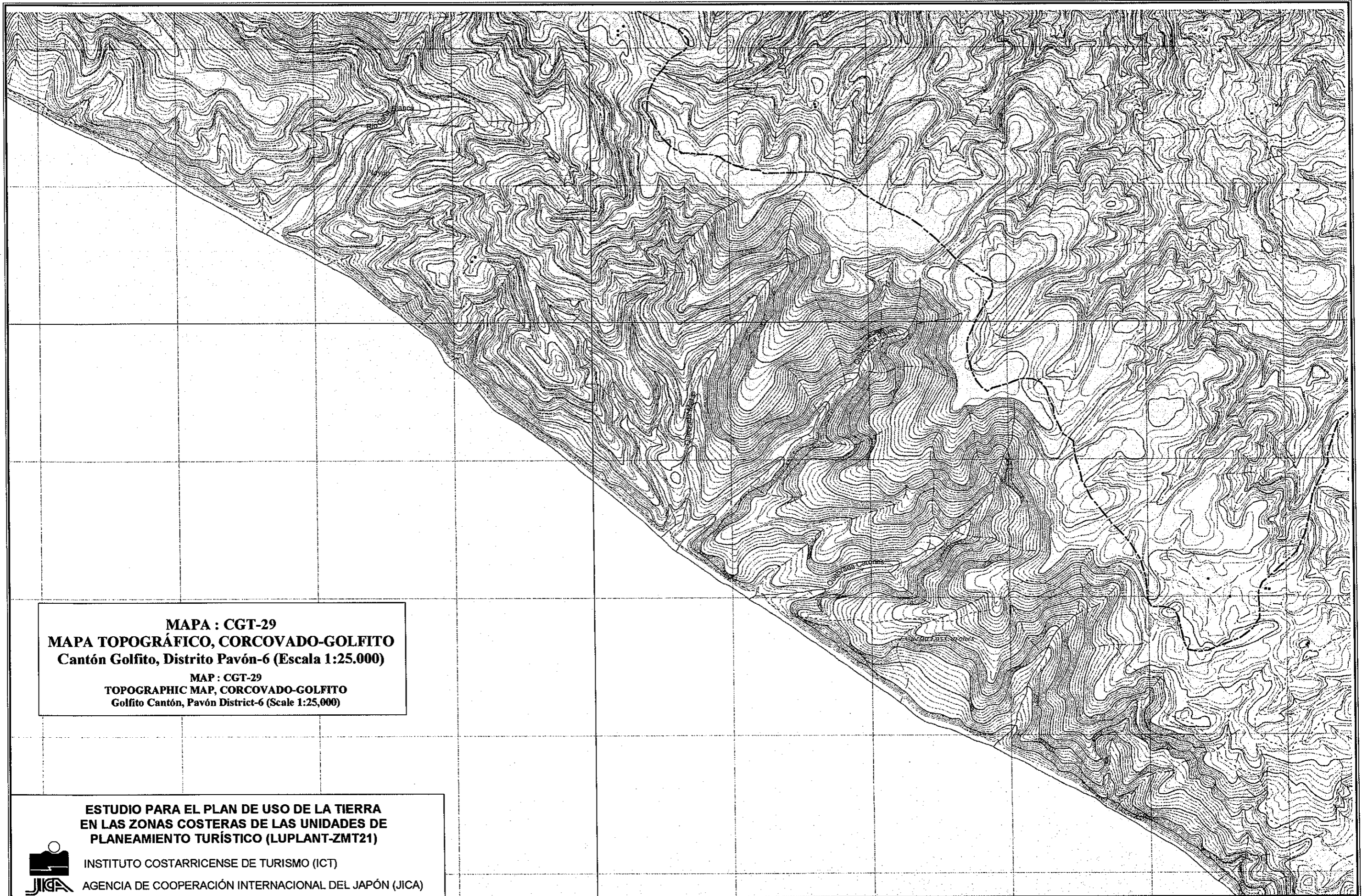

**MAPA : CGT-29**  
**MAPA TOPOGRÁFICO, CORCOVADO-GOLFITO**  
**Cantón Golfito, Distrito Pavón-6 (Escala 1:25.000)**  
MAP : CGT-29  
TOPOGRAPHIC MAP, CORCOVADO-GOLFITO  
Golfito Cantón, Pavón District-6 (Scale 1:25,000)

**ESTUDIO PARA EL PLAN DE USO DE LA TIERRA**  
**EN LAS ZONAS COSTERAS DE LAS UNIDADES DE**  
**PLANEAMIENTO TURÍSTICO (LUPLANT-ZMT21)**



INSTITUTO COSTARRICENSE DE TURISMO (ICT)  
AGENCIA DE COOPERACIÓN INTERNACIONAL DEL JAPÓN (JICA)

OCEANO  
PACIFICO

MAPA : CGT-30  
MAPA TOPOGRÁFICO, CORCOVADO-GOLFITO  
Cantón Golfito, Distrito Pavón-7 (Escala 1:25.000)

MAP : CGT-30  
TOPOGRAPHIC MAP, CORCOVADO-GOLFITO  
Golfito Cantón, Pavón District-7 (Scale 1:25,000)

ESTUDIO PARA EL PLAN DE USO DE LA TIERRA  
EN LAS ZONAS COSTERAS DE LAS UNIDADES DE  
PLANEAMIENTO TURÍSTICO (LUPLANT-ZMT21)



INSTITUTO COSTARRICENSE DE TURISMO (ICT)

AGENCIA DE COOPERACIÓN INTERNACIONAL DEL JAPÓN (JICA)

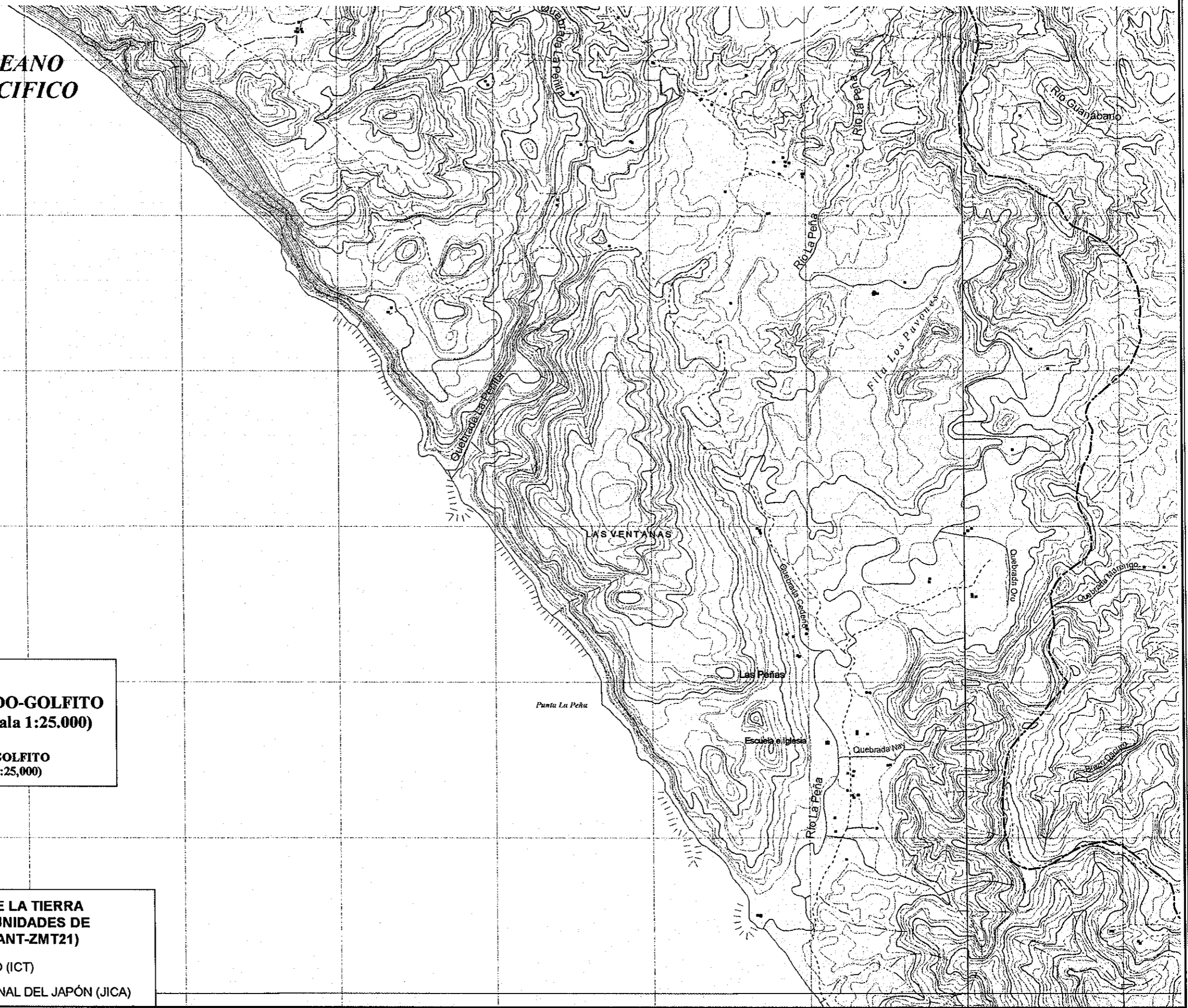

**MAPA : CGT-31**  
**MAPA TOPOGRÁFICO, CORCOVADO-GOLFITO**  
**Cantón Golfito, Distrito Pavón-8 (Escala 1:25.000)**  
**MAP : CGT-31**  
**TOPOGRAPHIC MAP, CORCOVADO-GOLFITO**  
**Golfito Cantón, Pavón District-8 (Scale 1:25,000)**

**ESTUDIO PARA EL PLAN DE USO DE LA TIERRA**  
**EN LAS ZONAS COSTERAS DE LAS UNIDADES DE**  
**PLANEAMIENTO TURÍSTICO (LUPLANT-ZMT21)**

INSTITUTO COSTARRICENSE DE TURISMO (ICT)

AGENCIA DE COOPERACIÓN INTERNACIONAL DEL JAPÓN (JICA)

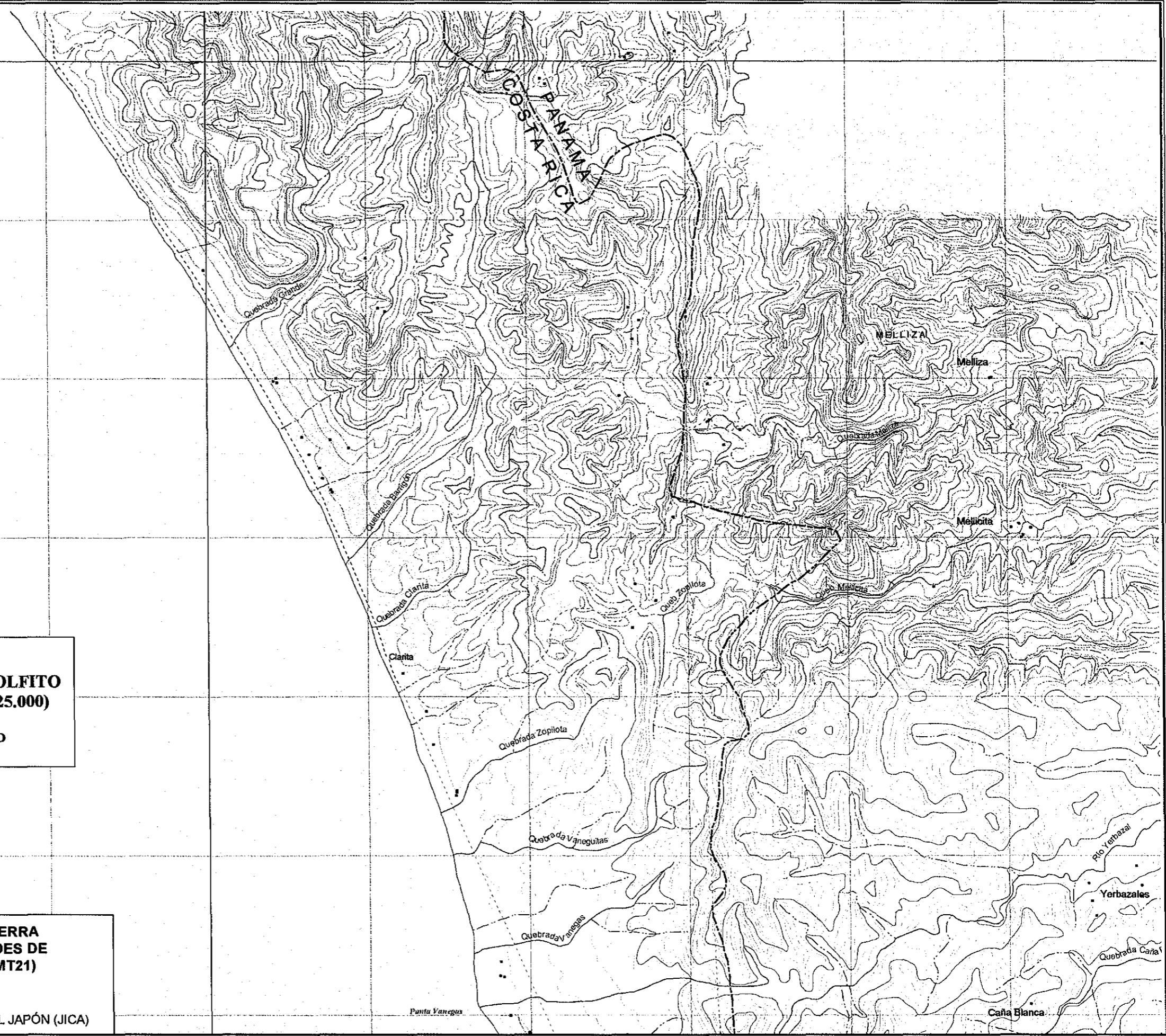

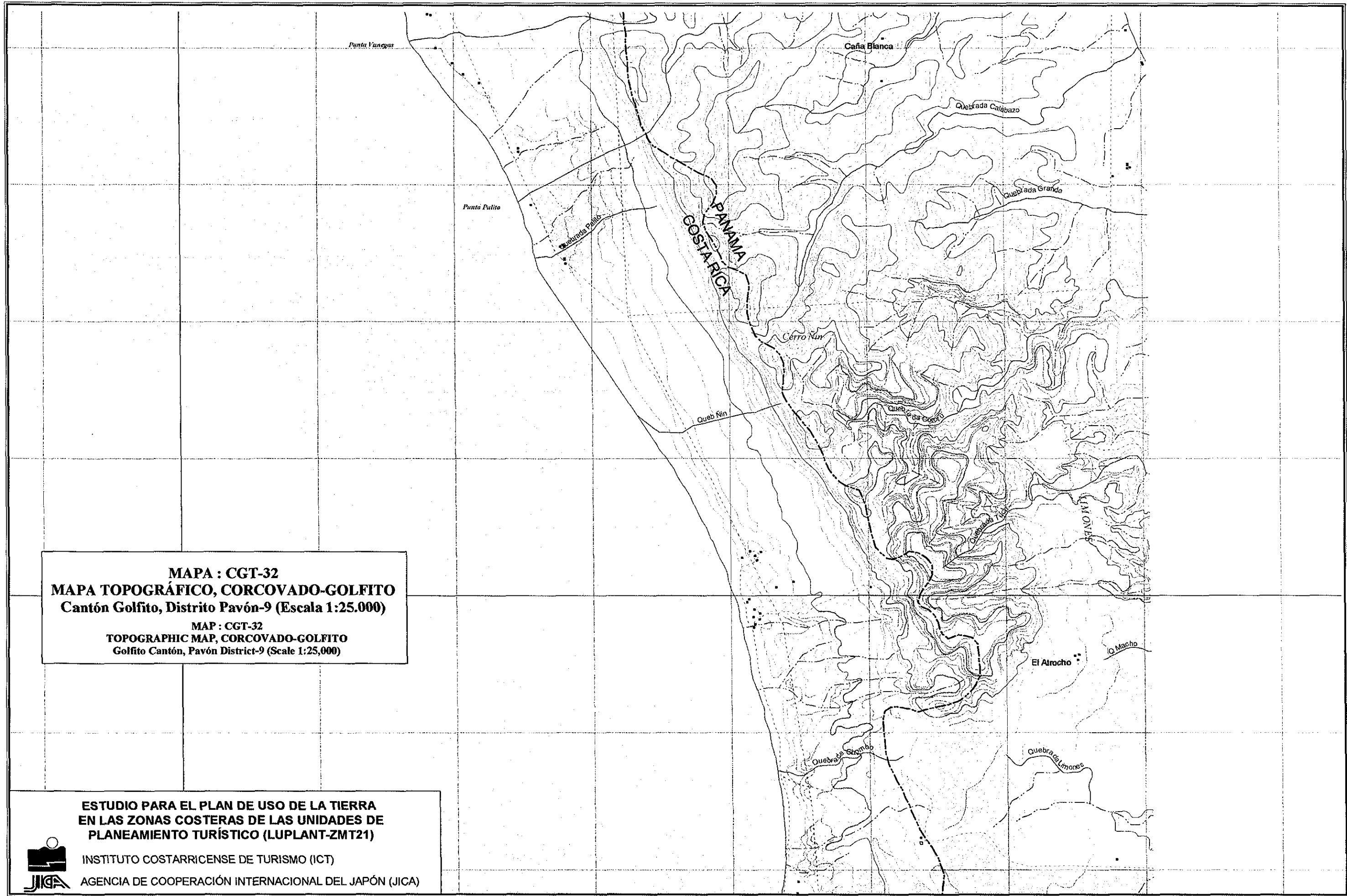

**MAPA : CGT-32**  
**MAPA TOPOGRÁFICO, CORCOVADO-GOLFITO**  
**Cantón Golfito, Distrito Pavón-9 (Escala 1:25.000)**  
**MAP : CGT-32**  
**TOPOGRAPHIC MAP, CORCOVADO-GOLFITO**  
**Golfito Cantón, Pavón District-9 (Scale 1:25,000)**

**ESTUDIO PARA EL PLAN DE USO DE LA TIERRA**  
**EN LAS ZONAS COSTERAS DE LAS UNIDADES DE**  
**PLANEAMIENTO TURÍSTICO (LUPLANT-ZMT21)**



INSTITUTO COSTARRICENSE DE TURISMO (ICT)  
AGENCIA DE COOPERACIÓN INTERNACIONAL DEL JAPÓN (JICA)

**MAPA : CGT-33**  
**MAPA TOPOGRÁFICO, CORCOVADO-GOLFITO**  
**Cantón Golfito, Distrito Pavón-10 (Escala 1:25.000)**

MAP : CGT-33  
TOPOGRAPHIC MAP, CORCOVADO-GOLFITO  
Golfito Cantón, Pavón District-10 (Scale 1:25,000)

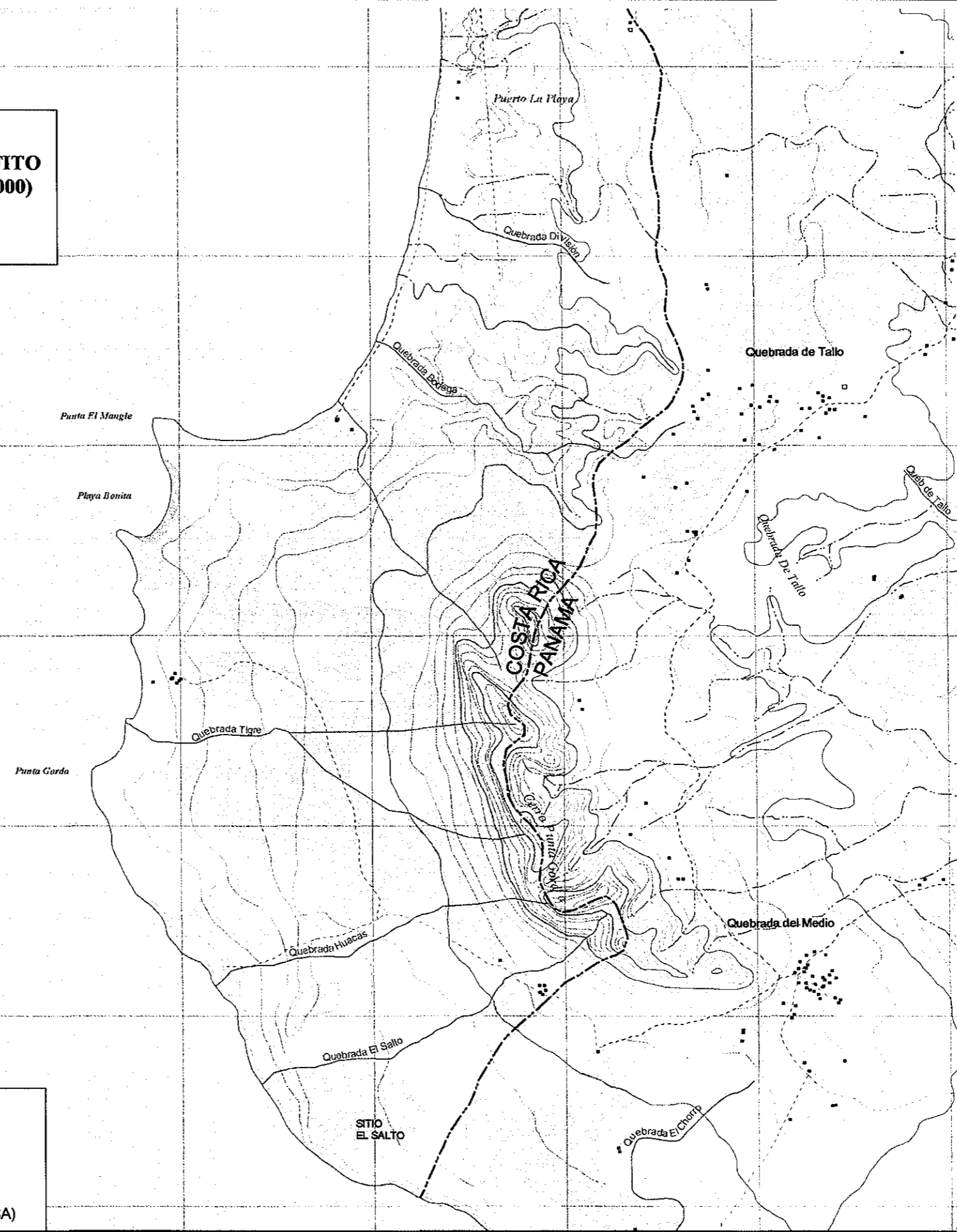

**ESTUDIO PARA EL PLAN DE USO DE LA TIERRA**  
**EN LAS ZONAS COSTERAS DE LAS UNIDADES DE**  
**PLANEAMIENTO TURÍSTICO (LUPLANT-ZMT21)**

INSTITUTO COSTARRICENSE DE TURISMO (ICT)

AGENCIA DE COOPERACIÓN INTERNACIONAL DEL JAPÓN (JICA)



JICA