

MAPA : CGP-31
PLAN GENERAL DE USO DE LA TIERRA, CORCOVADO-GOLFITO
Cantón Golfito, Distrito Pavón-5 (Escala 1:25.000)
MAP : CGP-31
GENERAL LAND USE PLAN, CORCOVADO-GOLFITO
Golfito Canton, Pavon District-5 (Scale 1:25,000)

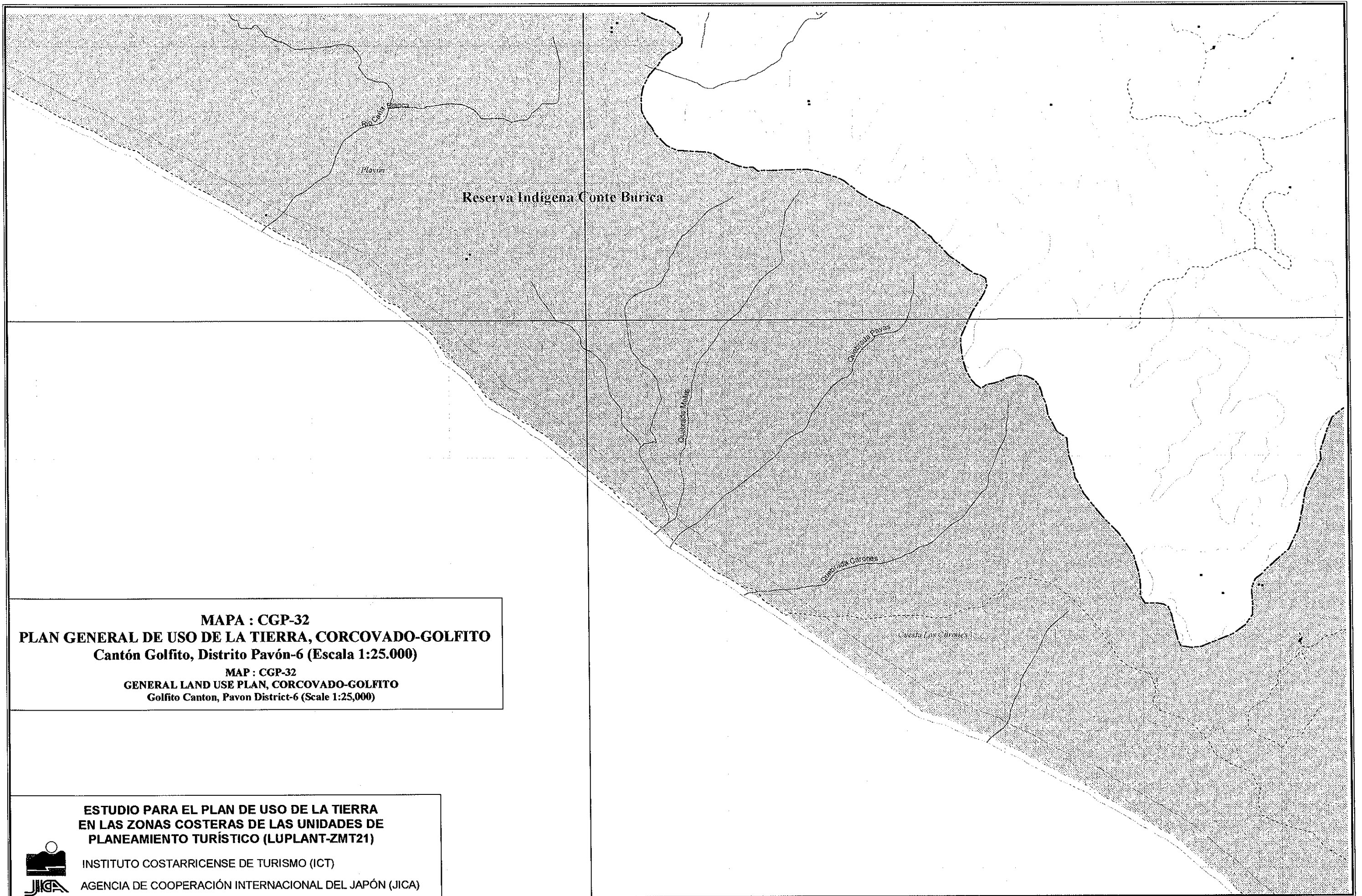

**ESTUDIO PARA EL PLAN DE USO DE LA TIERRA
EN LAS ZONAS COSTERAS DE LAS UNIDADES DE
PLANEAMIENTO TURÍSTICO (LUPLANT-ZMT21)**
INSTITUTO COSTARRICENSE DE TURISMO (ICT)
AGENCIA DE COOPERACIÓN INTERNACIONAL DEL JAPÓN (JICA)



Reserva Indígena Conte Burica

Rio Cañal Blanco
Playón

Quebrada Helio

Quebrada Pavas

Quebrada Caranes

Cuesta Las Caranes

MAPA : CGP-32
PLAN GENERAL DE USO DE LA TIERRA, CORCOVADO-GOLFITO
Cantón Golfito, Distrito Pavón-6 (Escala 1:25.000)
MAP : CGP-32
GENERAL LAND USE PLAN, CORCOVADO-GOLFITO
Golfito Canton, Pavon District-6 (Scale 1:25,000)

ESTUDIO PARA EL PLAN DE USO DE LA TIERRA EN LAS ZONAS COSTERAS DE LAS UNIDADES DE PLANEAMIENTO TURÍSTICO (LUPLANT-ZMT21)
INSTITUTO COSTARRICENSE DE TURISMO (ICT)
AGENCIA DE COOPERACIÓN INTERNACIONAL DEL JAPÓN (JICA)



**OCEANO
PACIFICO**

Reserva Indígena Conte Burica

Punta La Peña

LAS VENTANAS

Las Peñas

Escuela e Iglesia

Quebrada Nay

Río La Peña

Fila Los Pavones

Quebrada Oro

Quebrada Marango

Brazo Oscuro

MAPA : CGP-33
PLAN GENERAL DE USO DE LA TIERRA, CORCOVADO-GOLFITO
Cantón Golfito, Distrito Pavón-7 (Escala 1:25.000)
MAP : CGP-33
GENERAL LAND USE PLAN, CORCOVADO-GOLFITO
Golfito Canton, Pavon District-7 (Scale 1:25,000)

**ESTUDIO PARA EL PLAN DE USO DE LA TIERRA
EN LAS ZONAS COSTERAS DE LAS UNIDADES DE
PLANEAMIENTO TURÍSTICO (LUPLANT-ZMT21)**



INSTITUTO COSTARRICENSE DE TURISMO (ICT)

AGENCIA DE COOPERACIÓN INTERNACIONAL DEL JAPÓN (JICA)

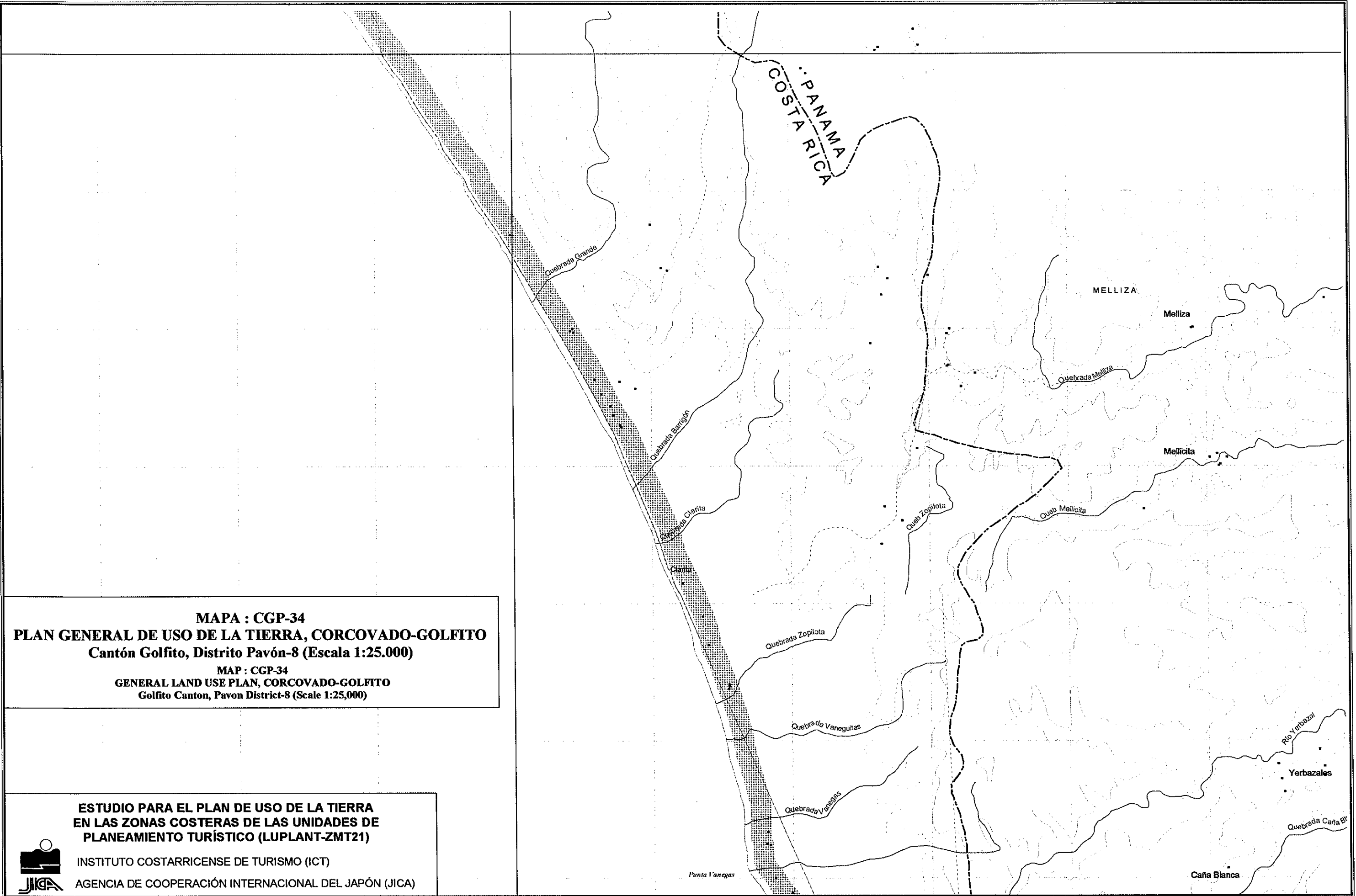

MAPA : CGP-34
PLAN GENERAL DE USO DE LA TIERRA, CORCOVADO-GOLFITO
Cantón Golfito, Distrito Pavón-8 (Escala 1:25.000)
MAP : CGP-34
GENERAL LAND USE PLAN, CORCOVADO-GOLFITO
Golfito Canton, Pavon District-8 (Scale 1:25,000)

ESTUDIO PARA EL PLAN DE USO DE LA TIERRA
EN LAS ZONAS COSTERAS DE LAS UNIDADES DE
PLANEAMIENTO TURÍSTICO (LUPLANT-ZMT21)
INSTITUTO COSTARRICENSE DE TURISMO (ICT)
AGENCIA DE COOPERACIÓN INTERNACIONAL DEL JAPÓN (JICA)



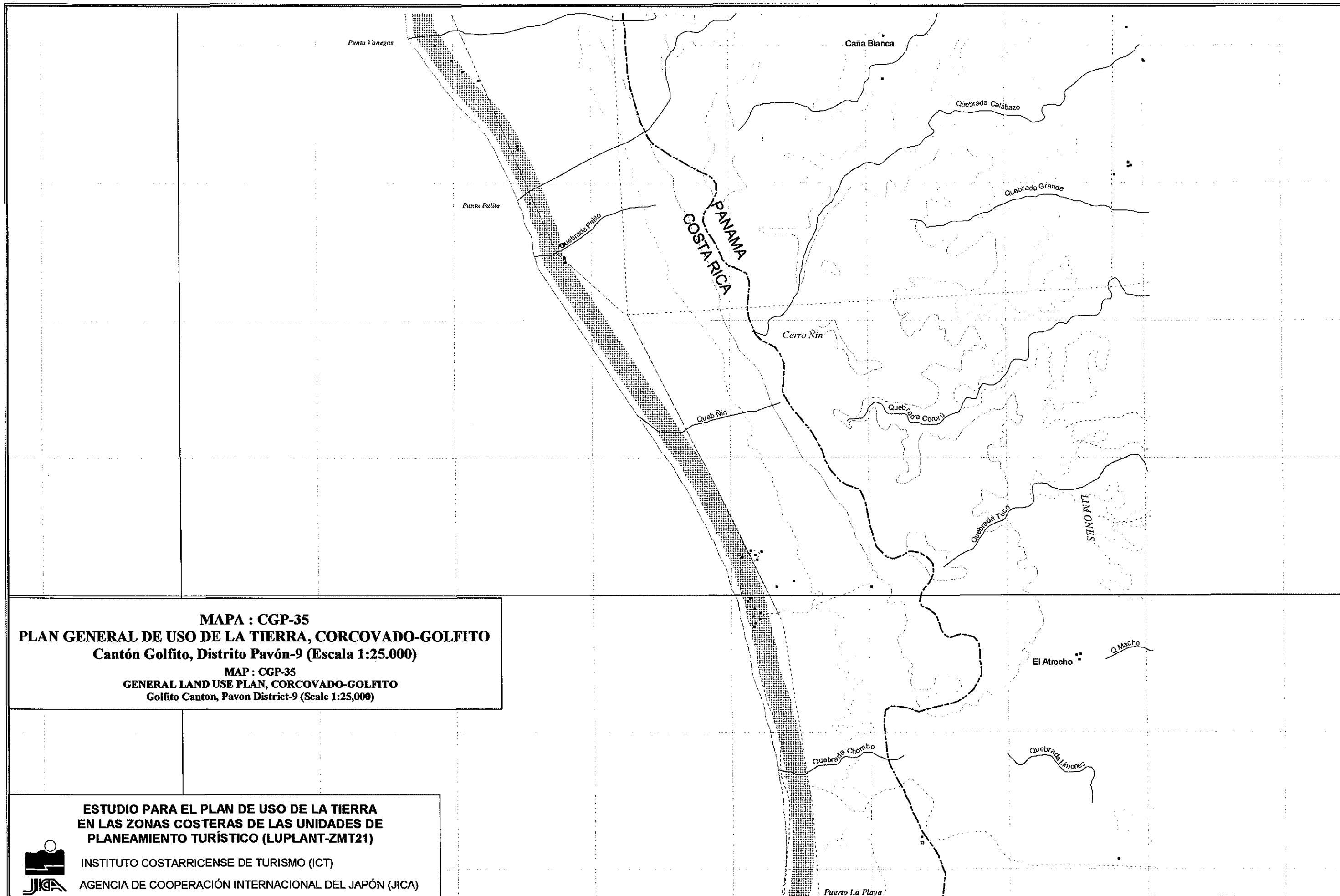

MAPA : CGP-35
PLAN GENERAL DE USO DE LA TIERRA, CORCOVADO-GOLFITO
Cantón Golfito, Distrito Pavón-9 (Escala 1:25.000)
MAP : CGP-35
GENERAL LAND USE PLAN, CORCOVADO-GOLFITO
Golfito Canton, Pavon District-9 (Scale 1:25,000)

ESTUDIO PARA EL PLAN DE USO DE LA TIERRA
EN LAS ZONAS COSTERAS DE LAS UNIDADES DE
PLANEAMIENTO TURÍSTICO (LUPLANT-ZMT21)
 INSTITUTO COSTARRICENSE DE TURISMO (ICT)
 AGENCIA DE COOPERACIÓN INTERNACIONAL DEL JAPÓN (JICA)



MAPA : CGP-36
PLAN GENERAL DE USO DE LA TIERRA, CORCOVADO-GOLFITO
Cantón Golfito, Distrito Pavón-10 (Escala 1:25.000)
MAP : CGP-36
GENERAL LAND USE PLAN, CORCOVADO-GOLFITO
Golfito Canton, Pavon District-10 (Scale 1:25,000)

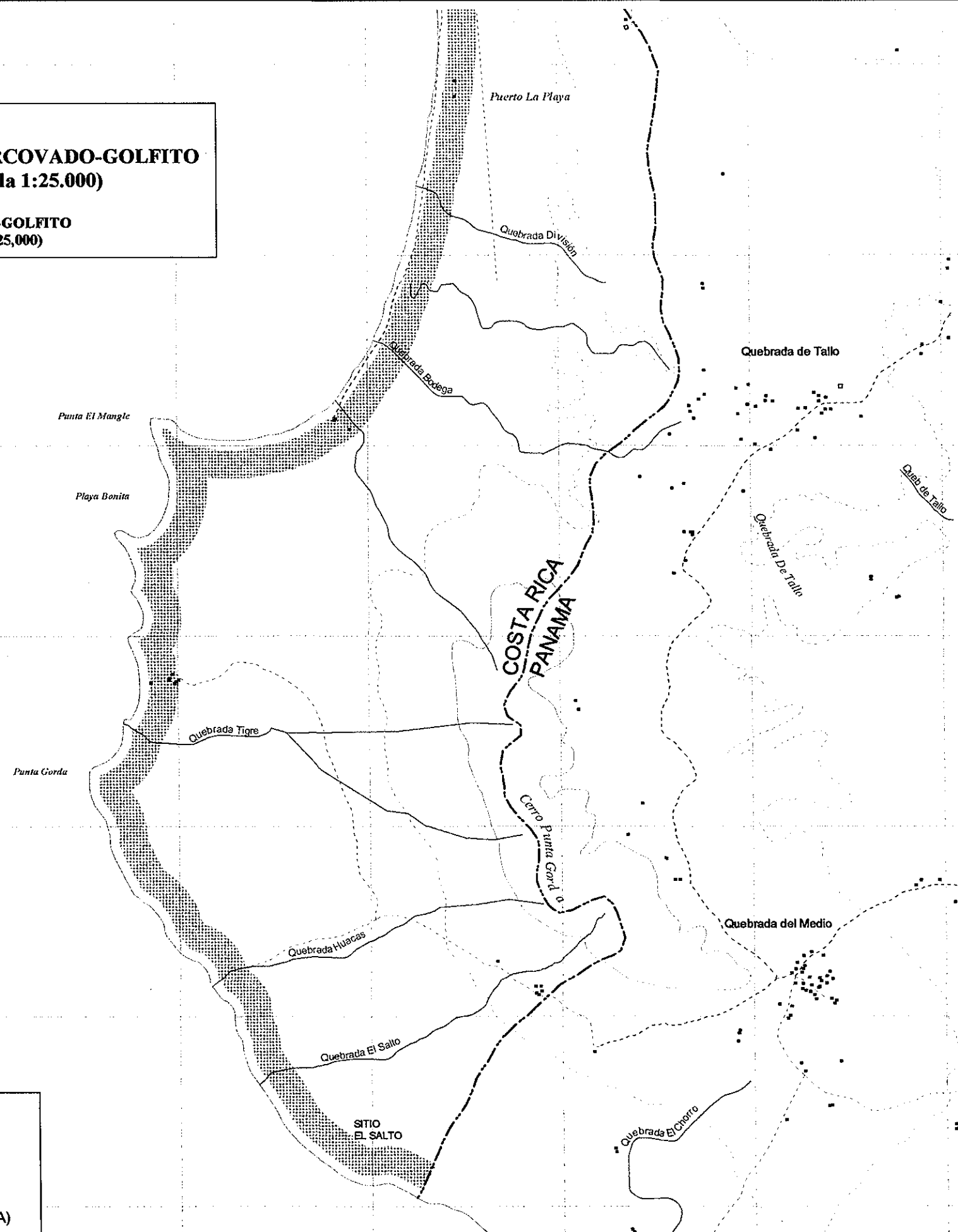

ESTUDIO PARA EL PLAN DE USO DE LA TIERRA
EN LAS ZONAS COSTERAS DE LAS UNIDADES DE
PLANEAMIENTO TURÍSTICO (LUPLANT-ZMT21)
INSTITUTO COSTARRICENSE DE TURISMO (ICT)
AGENCIA DE COOPERACIÓN INTERNACIONAL DEL JAPÓN (JICA)



MAPA: CGP-37

Desarrollo de la Infraestructura para el Turismo-1: Corcovado-Golfito

Programa para el Mejoramiento de Secciones de Viales/Puente

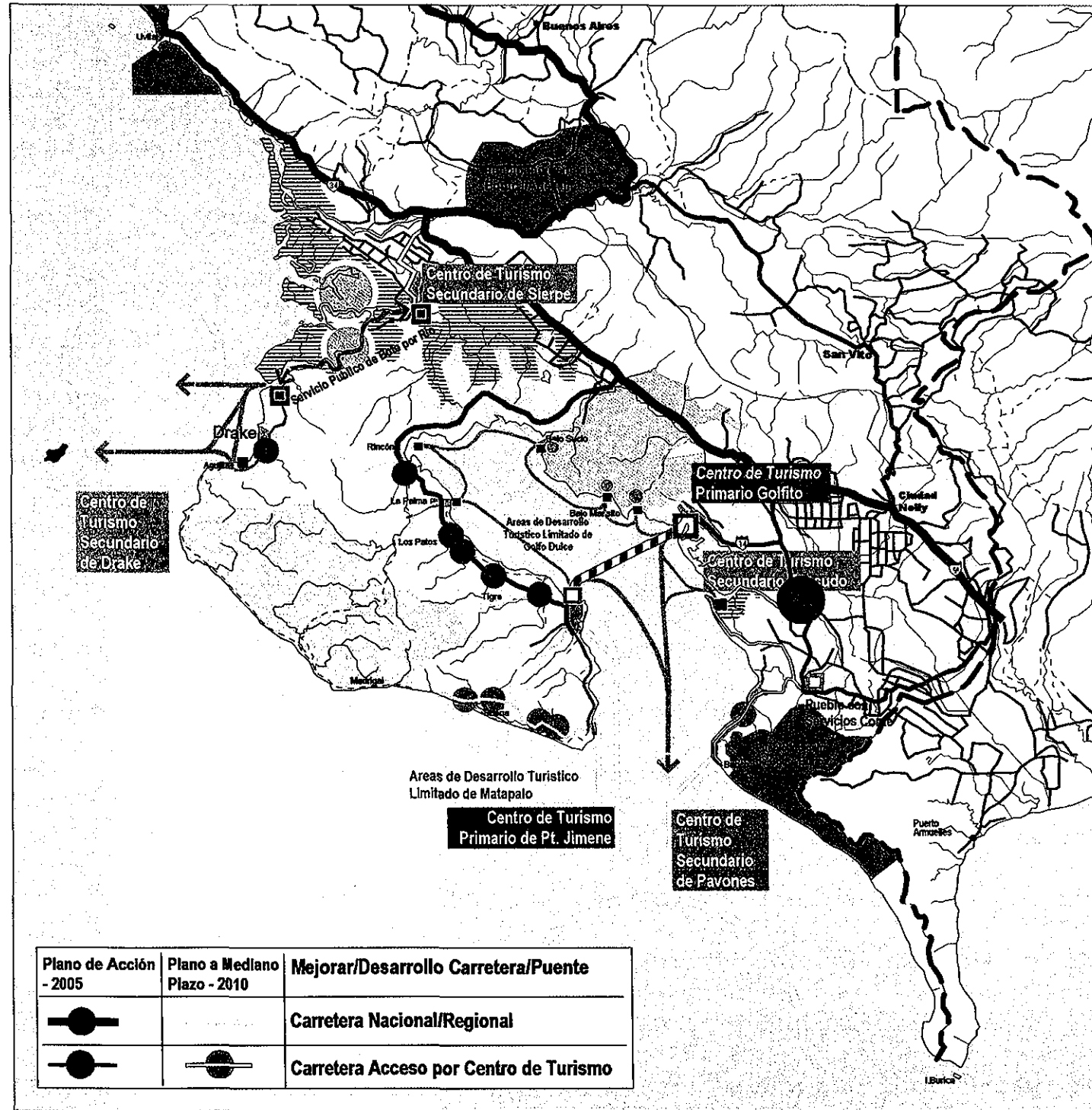

Programa para el Desarrollo/Mejoramiento de Otro Transporte

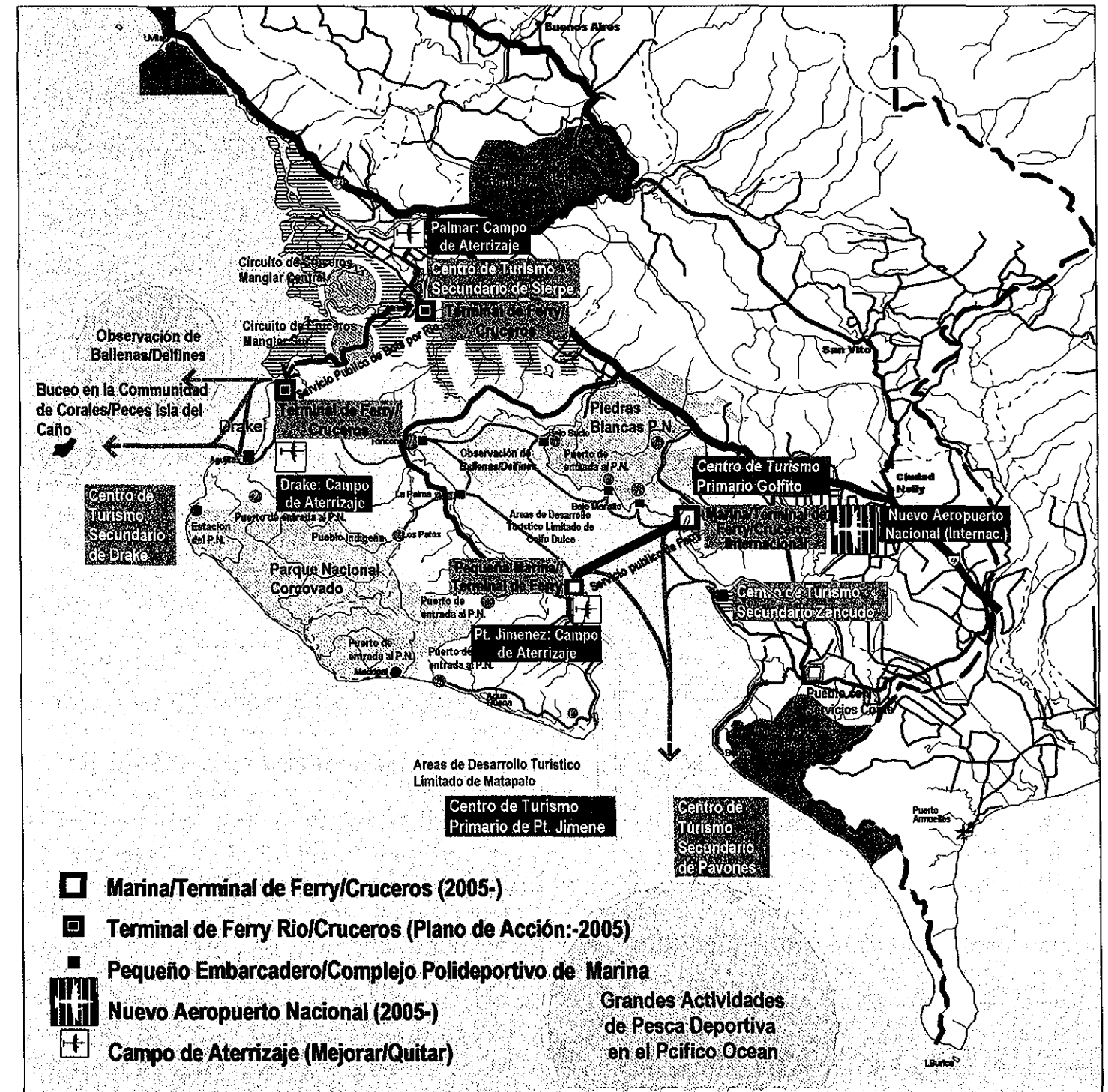

MAPA:CGP-38

Desarrollo de la Infraestructura para el Turismo-2: Corcovado-Golfito

Programa para el Suministro de Agua Potable

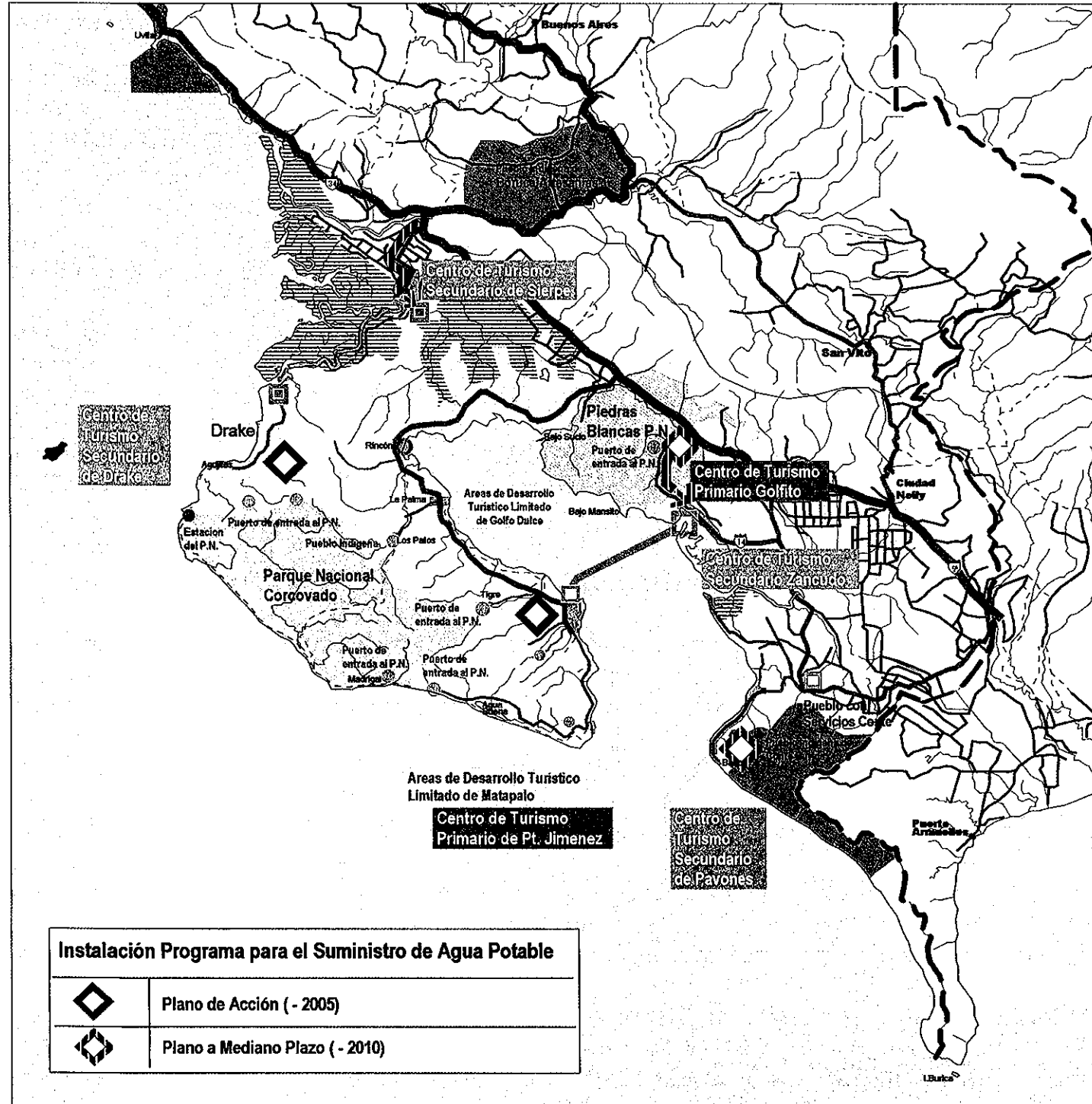

Programa para el Tratamiento de Aguas Negras

