

SECCIÓN I: GUANACASTE SUR

SECTION I: SOUTH GUANACASTE

GSP: MAPAS DE PLANEAMIENTO

PLANNING MAPS

MAPA: GSP-1 ESTRUCTURA ESPACIAL DEL TURISMO: GUANACASTE SUR

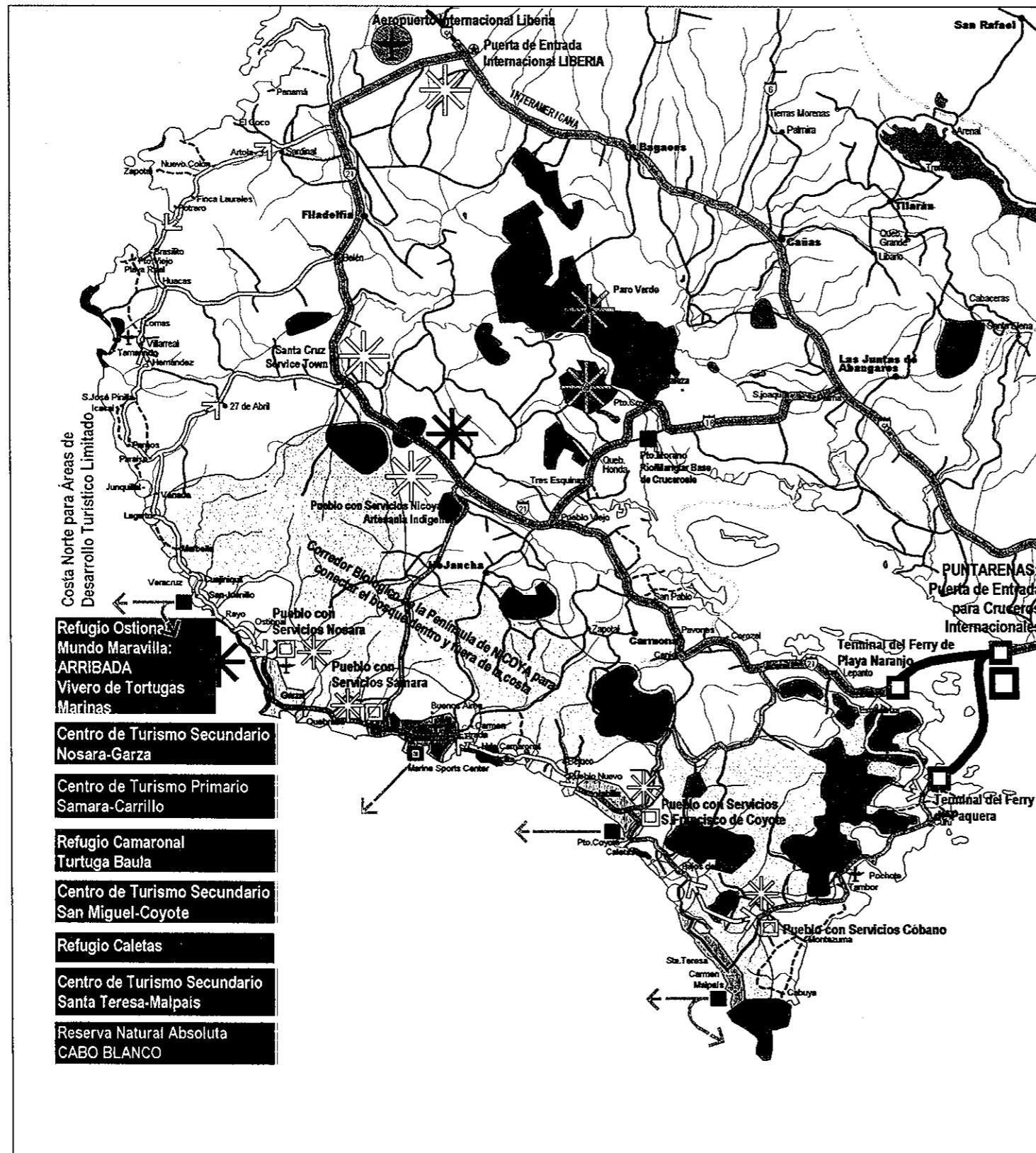

- Costa Norte para Áreas de Desarrollo Turístico Limitado
- Refugio Ostional
- Mundo Maravilla: ARRIBADA
- Vivero de Tortugas Marinas
- Centro de Turismo Secundario Nosara-Garza
- Centro de Turismo Primario Samara-Carrillo
- Refugio Camaronal Turtuga Baula
- Centro de Turismo Secundario San Miguel-Coyote
- Refugio Caletas
- Centro de Turismo Secundario Santa Teresa-Malpais
- Reserva Natural Absoluta CABO BLANCO

LEYENDA

Centro de Turismo (Tourism Center)

- Centro de Turismo Primario (Primary Tourism Center)
- Centro de Turismo Secundario (Secondary Tourism Center)
- Área de Desarrollo Turístico Limitado (Limited Tourism Development Area)

Servicios/Actividad de Turismo (Tourism Service/Activities)

- Pueblo con Servicios para Turismo (Tourism Service Town)
- Amenidad Urbana (Urban Amenity)
- Sitio Cultural de Turismo (Cultural Tourism Spot)
- Sitio de Turismo Natural (Natural Tourism Spot)

Transportación para Turismo (Tourism Transportation)

- Carretera Principal para Turismo (A ser Mejorada antes de - 2010) (Major Tourism Road (to be improved by 2010))
- Carretera Principal para Turismo Futuro (2010 -) (Future Major Tourism Road to be improved after 2010)
- Pequeña Marina/Complejo Polideportivo de Marina (Small Marina/Marine Sports Center)
- Pequeño Embarcadero/Complejo Polideportivo de Mana (Small Jetty for Marine Sports/Fisheries)

- Terminal de Ferry (Ferry Terminal)
- Campo de Aterrizaje (Domestic Airstrip)

Conservación de la Naturaleza (Nature Conservation)

- Áreas Protegidas (MINAE) (Protected Area by MINAE)
- Corredor Biológico (Proposed Biological Corridor)

LEGEND	LEYENDA
Boundaries	Límites
International Boundary	Límite Internacional
Provincial Boundary	Límite Provincial
Canton Boundary	Límite Cantonal
District Boundary	Límite Distrital
Tourism Centers	Centros de Turismo
Transportations	Transportaciones
Road with Pavement	Carreteras con Pavimento
Road without Pavement	Carretera sin Pavimento
Roadway	Camino de Tierra
Roadway	Veredas
Airport	Aeropuerto
Specific Areas	Áreas Específicas
Sportfield/Stadium	Canchas/Estadios
Pond	Alberca
Cemetery	Cementerios
Population Density Area	Área Densamente Poblada
Contour Lines	Curvas
200 meter Interval Contour Lines	Curvas de Nivel cada 200 metros

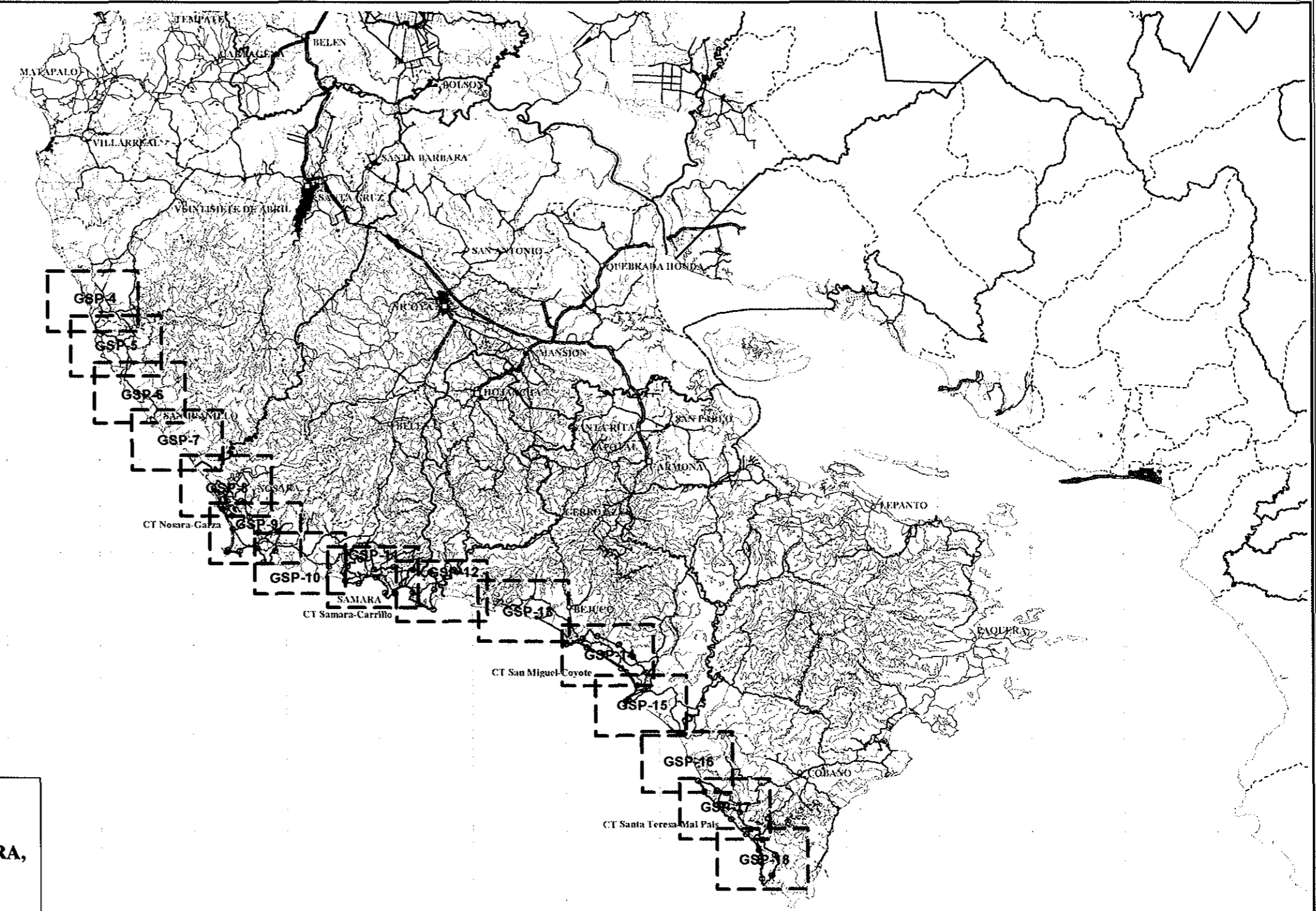

MAPA : GSP-2
INDICE DE HOJAS
PARA PLAN GENERAL DE USO DE LA TIERRA,
GUANACASTE SUR (Escala 1:500,000)
 MAP : GSP-2
 INDEX MAP
 FOR GENERAL LAND USE PLAN,
 SOUTH GUANACASTE (Scale 1:500,000)

ESTUDIO PARA EL PLAN DE USO DE LA TIERRA
EN LAS ZONAS COSTERAS DE LAS UNIDADES DE
PLANEAMIENTO TURÍSTICO (LUPLANT-ZMT21)



INSTITUTO COSTARRICENSE DE TURISMO (ICT)
 AGENCIA DE COOPERACIÓN INTERNACIONAL DEL JAPÓN (JICA)

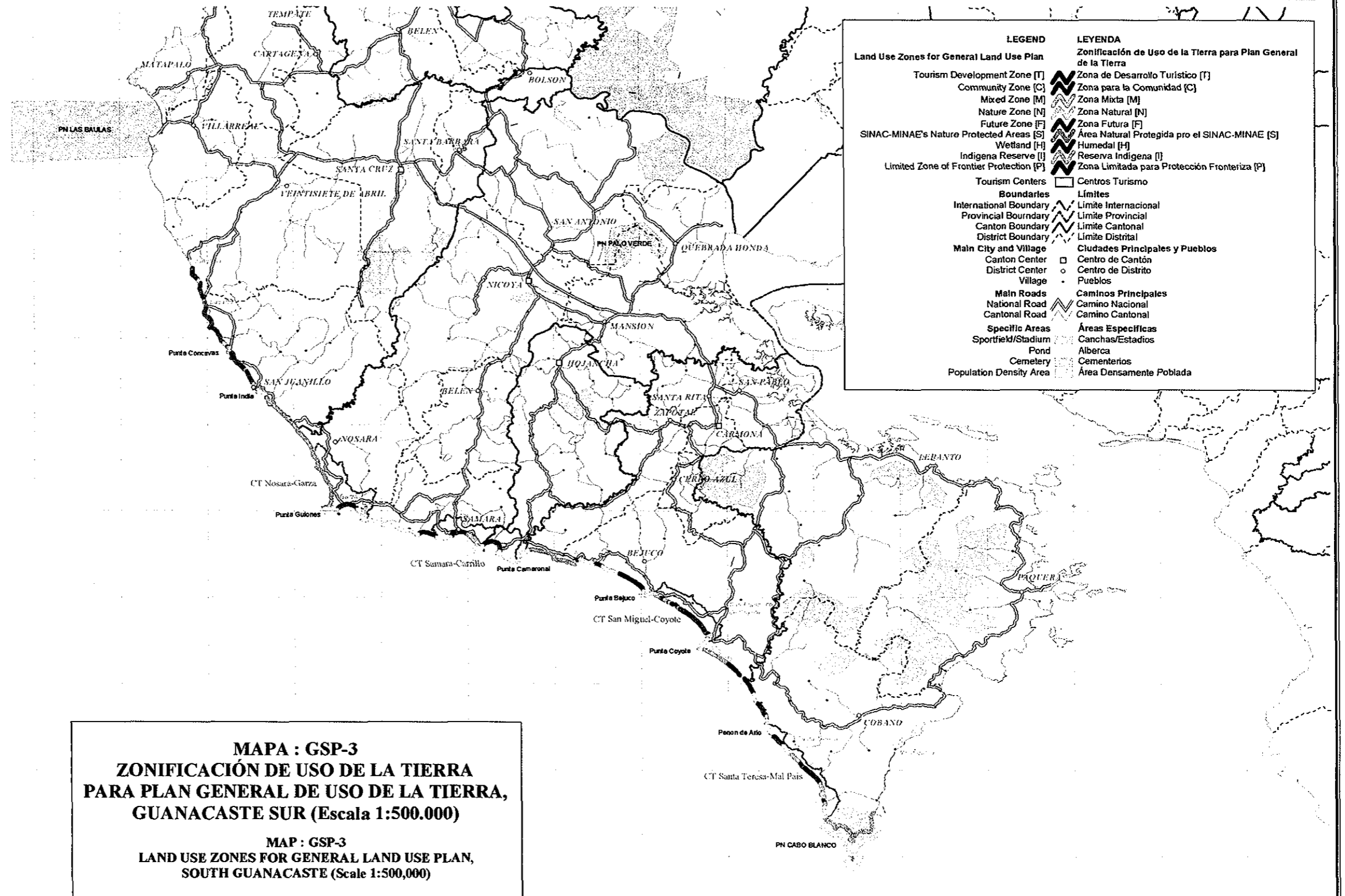

MAPA : GSP-3
ZONIFICACIÓN DE USO DE LA TIERRA
PARA PLAN GENERAL DE USO DE LA TIERRA,
GUANACASTE SUR (Escala 1:500.000)

MAP : GSP-3
LAND USE ZONES FOR GENERAL LAND USE PLAN,
SOUTH GUANACASTE (Scale 1:500,000)

LEGEND for General Land Use Plan

Land Use Zones for General Land Use Plan

- Public Zone (ZP)
- Tourism Amenity Core Area (TAN)
- Planned Tourism Development Area (TAP)
- Spontaneous Tourism Development Area (TAE)
- Local Tourism-Related Commercial Area in Tourism Amenity Core Area (TAC)
- Local Cabin Development Area (TCD)
- Community Core Area (CAN)
- Community Residential Area (CAR)
- Small Area for Local Residents (CAP)
- Artisanal Fishermen's Base (CBP)
- Mixed Tourism and Community Area (MIX)
- ICT-Municipality Natural Area (NIM)
- TAN in Hinterlands of ZMT (Maritime Terrestrial Zones)
- TAP in Hinterlands of ZMT
- TAE in Hinterlands of ZMT
- CAN in Hinterlands of ZMT
- CAR in Hinterlands of ZMT
- MIX in Hinterlands of ZMT
- Private Natural Area (NAP)
- Other Land Use Area (OAT)
- Future Development Area (FAD)
- SINAC-MINAE's Nature Protected Area (S)
- Wetland (H)
- Indigena Reserve (I)
- Limited Zone of Frontier Protection (P)
- Tourism Centers
- Existing Regulatory Plan
- Present Land Use**
- Sportsfield/Stadium
- Pond
- Cemeteries
- Population Density Area
- Building/House
- Boundaries**
- International Boundary
- Provincial Boundary
- Canton Boundary
- District Boundary
- Contour Lines**
- 50 meter Contour Line
- 100 meter Interval Contour Lines

LEYENDA para Plan General de Uso de la Tierra

Zonas de Uso de la Tierra para el Plan General de Uso de la Tierra

- Zona Pública (ZP)
- Área Núcleo para Atracciones Turísticas (TAN)
- Área Planificada para el Desarrollo Turístico (TAP)
- Área para el Desarrollo Turístico Espontáneo (TAE)
- Área Comercial Relacionada con Turismo Local en el Área Núcleo para Atractivos Turísticos (TAC)
- Área de Desarrollo de Cabinas Locales (TCD)
- Área Núcleo para la Comunidad (CAN)
- Área Residencial Comunitaria (CAR)
- Área Pequeña para Residentes Locales (CAP)
- Base para Pescadores Artesanales (CBP)
- Área Mixta para el Turismo y la Comunidad (MIX)
- Área Natural ICT-Municipalidad (NIM)
- TAN en Área Interior de la ZMT (Zona Marítimo Terrestre)
- TAP en Área Interior de la ZMT
- TAE en Área Interior de la ZMT
- CAN en Área Interior de la ZMT
- CAR en Área Interior de la ZMT
- MIX en Área Interior de la ZMT
- Área Natural Privada (NAP)
- Otras Áreas para Uso de Tierra (OAT)
- Área para Desarrollo Futuro (FAD)
- Área Natural Protegida por SINAC-MINAE (S)
- Humedal (H)
- Reserva Indígena (I)
- Zona Limitada de Protección Fronteriza (P)
- Centros de Turismo
- Plan Regulador Existente
- Uso de la Tierra Presente**
- Canchas/Estadios
- Alberca
- Cementerios
- Área Densamente Poblada
- Edificio/Casa
- Límites**
- Límite Internacional
- Límite Provincial
- Límite Cantonal
- Límite Distrital
- Curvas**
- Curva de Nivel 50 metro
- Curvas de Nivel cada 100 metros

Roads/Railway/Airport

- National Tourism Road**
- Existing (Hard Surface)
- Plan (Hard Surface)
- Existing (Gravel Surface)
- Plan (Gravel Surface)
- Regional Tourism Road**
- Existing (Hard Surface)
- Plan (Hard Surface)
- Existing (Gravel Surface)
- Plan (Gravel Surface)
- Access Road for Tourism Centers**
- Primary, Existing (Hard Surface)
- Primary, Plan (Hard Surface)
- Primary, Existing (Gravel Surface)
- Primary, Plan (Gravel Surface)
- Secondary, Existing (Hard Surface)
- Secondary, Plan (Hard Surface)
- Secondary, Existing (Gravel Surface)
- Secondary, Plan (Gravel Surface)
- Access Road for Tourism Spot**
- Primary, Existing (Hard Surface)
- Primary, Plan (Hard Surface)
- Primary, Existing (Gravel Surface)
- Primary, Plan (Gravel Surface)
- Secondary, Existing (Hard Surface)
- Secondary, Plan (Hard Surface)
- Secondary, Existing (Gravel Surface)
- Secondary, Plan (Gravel Surface)
- Footpath**
- Primary, Existing
- Primary, Plan
- Secondary, Existing
- Secondary, Plan
- Railway
- Airport (Plan)

Carreteras/Ferrocarril/Aeropuerto

- Camino Turístico Nacional**
- Existente (Superficie Dura)
- Plan (Superficie Dura)
- Existente (Superficie de Grava)
- Plan (Superficie de Grava)
- Camino de Turismo Regional**
- Existente (Superficie Dura)
- Plan (Superficie Dura)
- Existente (Superficie de Grava)
- Plan (Superficie de Grava)
- Camino de Acceso para Centros de Turismo**
- Primario, Existente (Superficie Dura)
- Primario, Plan (Superficie Dura)
- Primario, Existente (Superficie de Grava)
- Primario, Plan (Superficie de Grava)
- Secundario, Existente (Superficie Dura)
- Secundario, Plan (Superficie Dura)
- Secundario, Existente (Superficie de Grava)
- Secundario, Plan (Superficie de Grava)
- Camino de Acceso para Sitio de Turismo**
- Primario, Existente (Superficie Dura)
- Primario, Plan (Superficie Dura)
- Primario, Existente (Superficie de Grava)
- Primario, Plan (Superficie de Grava)
- Secundario, Existente (Superficie Dura)
- Secundario, Plan (Superficie Dura)
- Secundario, Existente (Superficie de Grava)
- Secundario, Plan (Superficie de Grava)
- Sendero Peatonal**
- Primario, Existente
- Primario, Plan
- Secundario, Existente
- Secundario, Plan
- Ferrocarril Vía
- Aeropuerto (Plan)

Fuente de Sistemas de Información Geográfica y Otros Datos

- (1) Mapa Topográfico, Proyecto TERRA (versión digital, SIG), RECOPE-MINAE (1:25.000)
- (2) Fotografías Aéreas Color, Proyecto TERRA (versión digital), RECOPE-MINAE (1:40.000)
- (3) Mapa Topográfico (versión digital), Instituto Geográfico Nacional (1:50.000)
- (4) Fotografías Aéreas Color (versión digital), Instituto Nacional de Biodiversidad (1:40.000)
- (5) ECOMAPA del Área de Conservación Osa (versión digital, SIG), Instituto Nacional de Biodiversidad (1:200.000)
- (6) Capacidad de Uso de la Tierra, Clases Forestales, Edición 1-1995, Fundación Neotrópica-CEAP (1:50.000)
- (7) Áreas Naturales Protegidas de Costa Rica (versión digital, SIG), MINAE-SINAC (1:50.000)
- (8) Geomorfología y Dinámica Costera-Vegetación, 1995, Península de Osa (versión digital, SIG), Fundación Neotrópica (1:50.000)
- (9) Cobertura de Planes Reguladores, Instituto Costarricense de Turismo, 2000
- (10) Inventario de los Humedales de Costa Rica, MINAE/SINAC-UICN/ORMA, 1998
- (11) Reconocimiento de Campo, Equipo de Estudio ICT-JICA, 2000

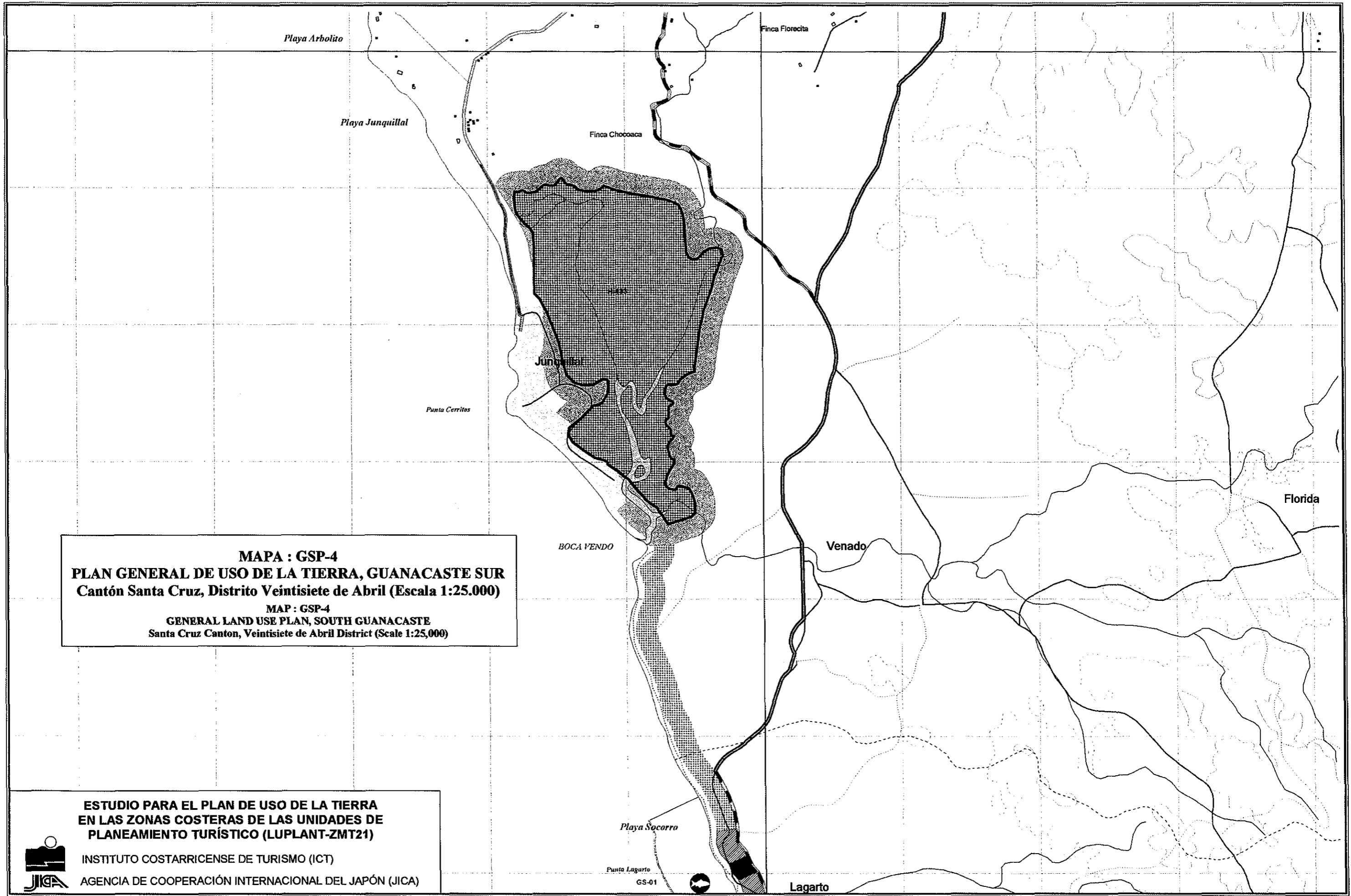

MAPA : GSP-4
PLAN GENERAL DE USO DE LA TIERRA, GUANACASTE SUR
Cantón Santa Cruz, Distrito Veintisiete de Abril (Escala 1:25.000)
MAP : GSP-4
GENERAL LAND USE PLAN, SOUTH GUANACASTE
Santa Cruz Canton, Veintisiete de Abril District (Scale 1:25,000)

ESTUDIO PARA EL PLAN DE USO DE LA TIERRA
EN LAS ZONAS COSTERAS DE LAS UNIDADES DE
PLANEAMIENTO TURÍSTICO (LUPLANT-ZMT21)
 INSTITUTO COSTARRICENSE DE TURISMO (ICT)
 AGENCIA DE COOPERACIÓN INTERNACIONAL DEL JAPÓN (JICA)



Punto Lagarto
 GS-01



Lagarto

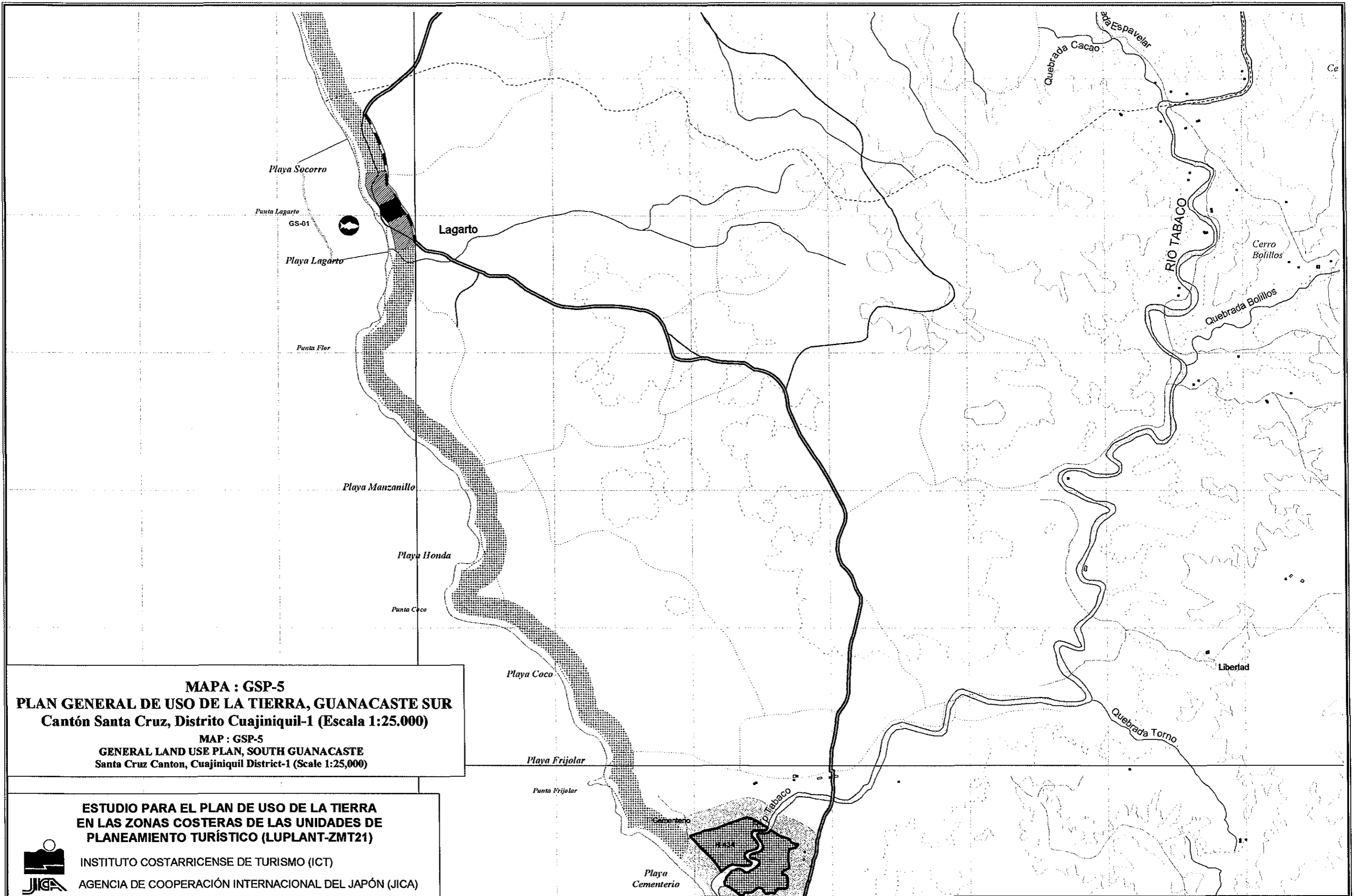

MAPA : GSP-5
PLAN GENERAL DE USO DE LA TIERRA, GUANACASTE SUR
Cantón Santa Cruz, Distrito Cuajiniquil-1 (Escala 1:25.000)
 MAP : GSP-5
 GENERAL LAND USE PLAN, SOUTH GUANACASTE
 Santa Cruz Canton, Cuajiniquil District-1 (Scale 1:25,000)

ESTUDIO PARA EL PLAN DE USO DE LA TIERRA EN LAS ZONAS COSTERAS DE LAS UNIDADES DE PLANEAMIENTO TURÍSTICO (LUPLANT-ZMT21)

INSTITUTO COSTARRICENSE DE TURISMO (ICT)
AGENCIA DE COOPERACIÓN INTERNACIONAL DEL JAPÓN (JICA)

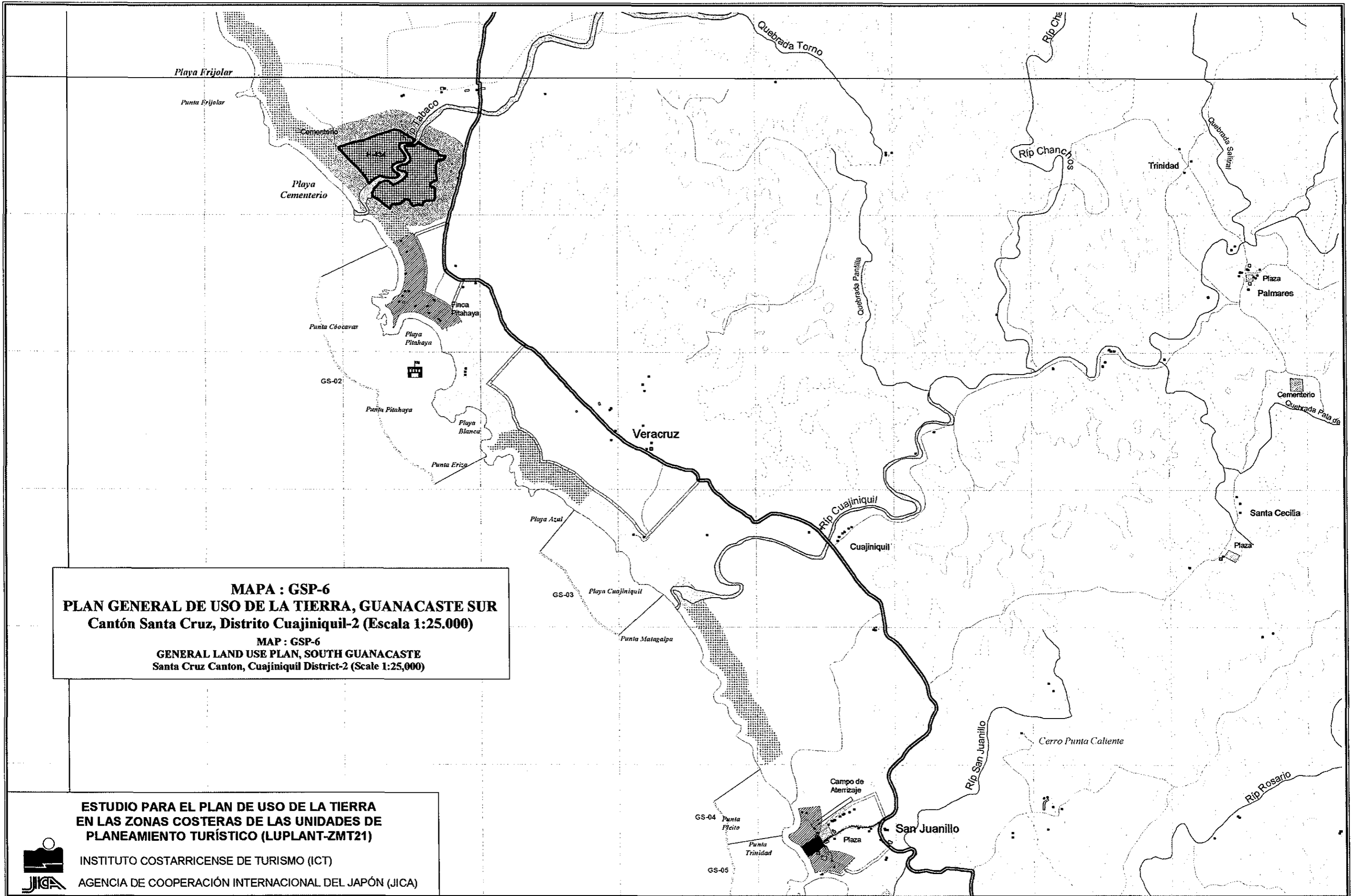

MAPA : GSP-6
PLAN GENERAL DE USO DE LA TIERRA, GUANACASTE SUR
Cantón Santa Cruz, Distrito Cuajiniquil-2 (Escala 1:25.000)
MAP : GSP-6
GENERAL LAND USE PLAN, SOUTH GUANACASTE
Santa Cruz Canton, Cuajiniquil District-2 (Scale 1:25,000)

ESTUDIO PARA EL PLAN DE USO DE LA TIERRA
EN LAS ZONAS COSTERAS DE LAS UNIDADES DE
PLANEAMIENTO TURÍSTICO (LUPLANT-ZMT21)

INSTITUTO COSTARRICENSE DE TURISMO (ICT)

AGENCIA DE COOPERACIÓN INTERNACIONAL DEL JAPÓN (JICA)



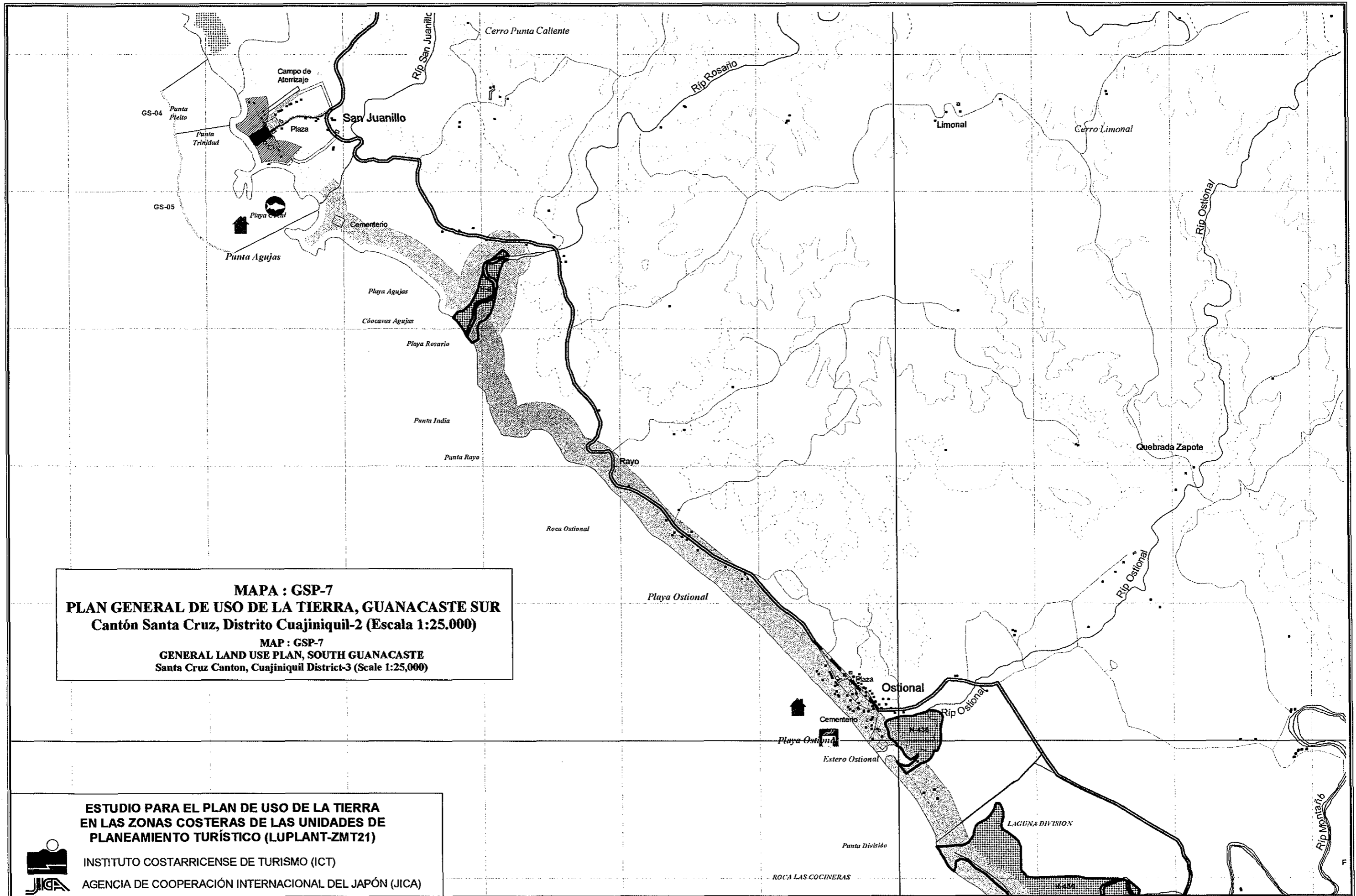

MAPA : GSP-7
PLAN GENERAL DE USO DE LA TIERRA, GUANACASTE SUR
Cantón Santa Cruz, Distrito Cuajiniquil-2 (Escala 1:25.000)
MAP : GSP-7
GENERAL LAND USE PLAN, SOUTH GUANACASTE
Santa Cruz Canton, Cuajiniquil District-3 (Scale 1:25,000)

ESTUDIO PARA EL PLAN DE USO DE LA TIERRA EN LAS ZONAS COSTERAS DE LAS UNIDADES DE PLANEAMIENTO TURÍSTICO (LUPLANT-ZMT21)
 INSTITUTO COSTARRICENSE DE TURISMO (ICT)
 AGENCIA DE COOPERACIÓN INTERNACIONAL DEL JAPÓN (JICA)



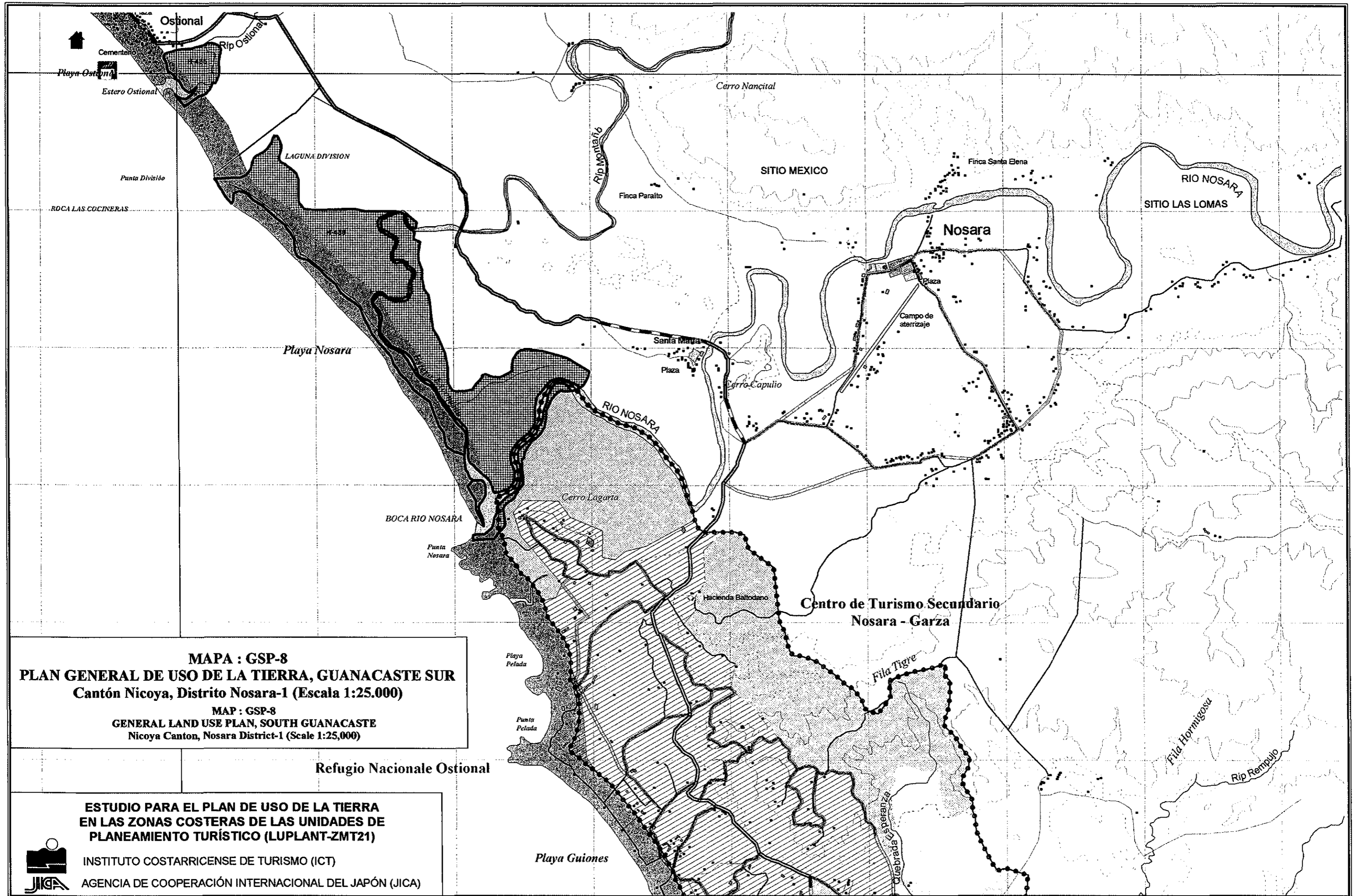

MAPA : GSP-8
PLAN GENERAL DE USO DE LA TIERRA, GUANACASTE SUR
Cantón Nicoya, Distrito Nosara-1 (Escala 1:25.000)
 MAP : GSP-8
 GENERAL LAND USE PLAN, SOUTH GUANACASTE
 Nicoya Canton, Nosara District-1 (Scale 1:25,000)

Refugio Nacional Ostional

ESTUDIO PARA EL PLAN DE USO DE LA TIERRA EN LAS ZONAS COSTERAS DE LAS UNIDADES DE PLANEAMIENTO TURÍSTICO (LUPLANT-ZMT21)

INSTITUTO COSTARRICENSE DE TURISMO (ICT)
AGENCIA DE COOPERACIÓN INTERNACIONAL DEL JAPÓN (JICA)

MAPA : GSP-9
PLAN GENERAL DE USO DE LA TIERRA, GUANACASTE SUR
Cantón Nicoya, Distrito Nosara-2 (Escala 1:25.000)
MAP : GSP-9
GENERAL LAND USE PLAN, SOUTH GUANACASTE
Nicoya Canton, Nosara District-2 (Scale 1:25,000)

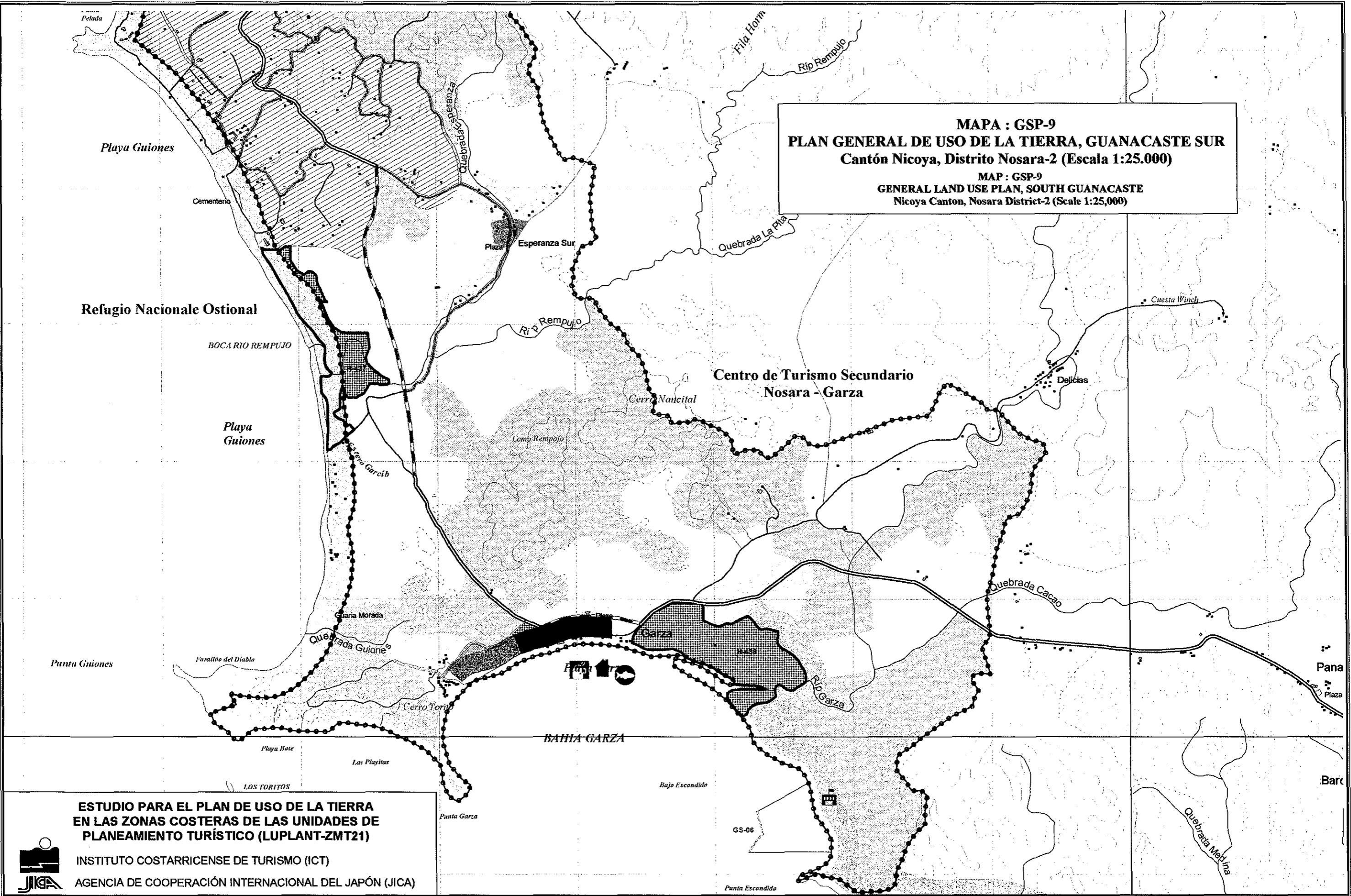

ESTUDIO PARA EL PLAN DE USO DE LA TIERRA EN LAS ZONAS COSTERAS DE LAS UNIDADES DE PLANEAMIENTO TURÍSTICO (LUPLANT-ZMT21)
INSTITUTO COSTARRICENSE DE TURISMO (ICT)
AGENCIA DE COOPERACIÓN INTERNACIONAL DEL JAPÓN (JICA)



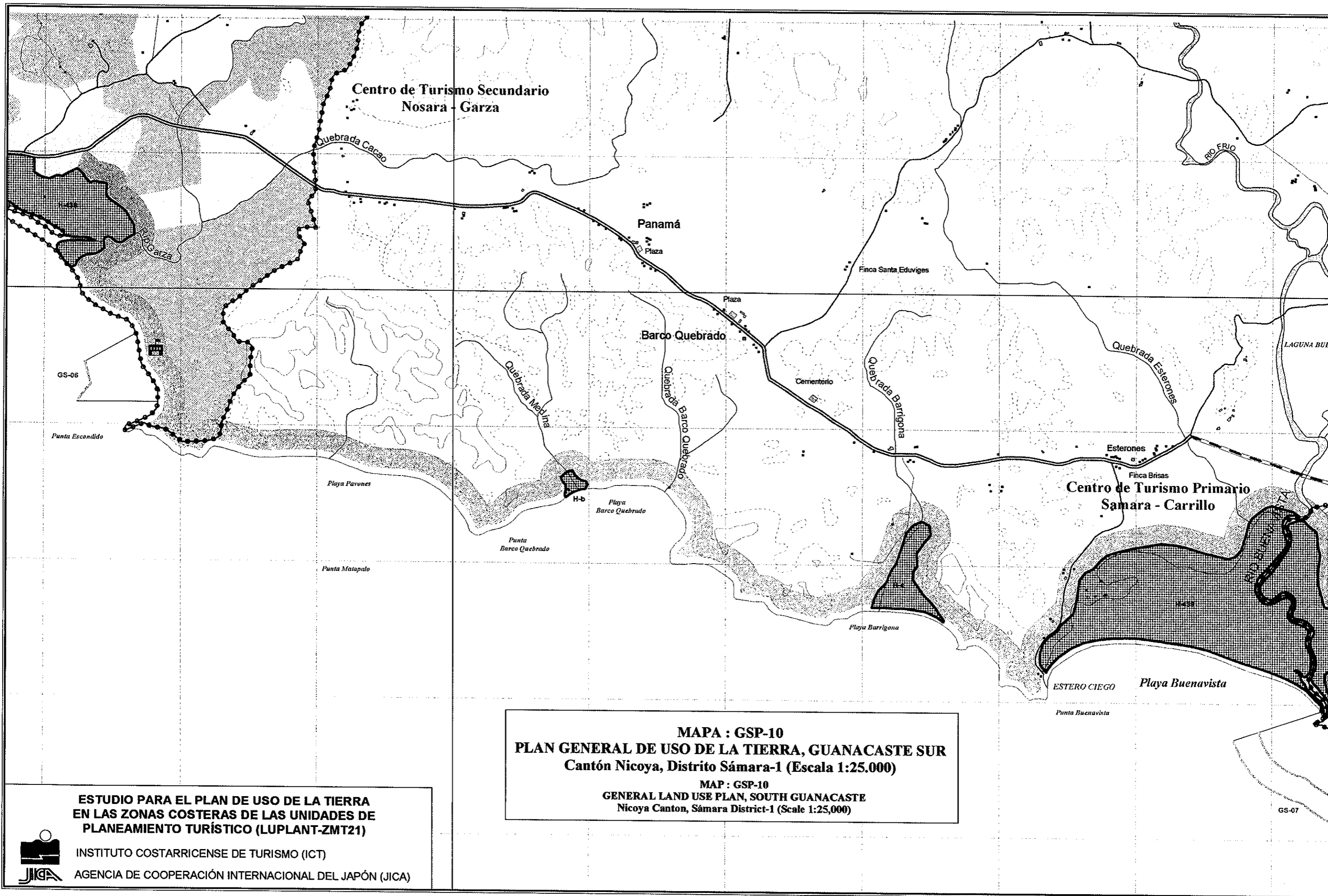

MAPA : GSP-10
PLAN GENERAL DE USO DE LA TIERRA, GUANACASTE SUR
Cantón Nicoya, Distrito Sámara-1 (Escala 1:25.000)
MAP : GSP-10
GENERAL LAND USE PLAN, SOUTH GUANACASTE
Nicoya Canton, Sámara District-1 (Scale 1:25,000)

ESTUDIO PARA EL PLAN DE USO DE LA TIERRA EN LAS ZONAS COSTERAS DE LAS UNIDADES DE PLANEAMIENTO TURÍSTICO (LUPLANT-ZMT21)

INSTITUTO COSTARRICENSE DE TURISMO (ICT)

AGENCIA DE COOPERACIÓN INTERNACIONAL DEL JAPÓN (JICA)



GS-07