

第3部

1992年度総括事業実績

以下の事業実績は、1992年度、JICAが実施した事業にかかる人数及び経費の実績について、地域別及び国際機関にまとめたものである。なお、各国別・国際機関別の実績については、別冊の「国際協力事業団年報・資料編」に掲載している。

この実績表の集計の範囲及び集計方法は、以下のとおりである。

- ① 研修員受入 技術研修員受入事業(第三国研修を含む)、青年招へい事業、開発協力事業及び海外移住事業にかかるもの
- ② 専門家派遣 技術協力専門家派遣事業、プロジェクト方式技術協力事業(社会開発協力事業、保健医療協力事業、人口・家族計画協力事業、農林・水産業協力事業、産業開発協力事業)、開発協力事業、災害援助等協力事業、援助効率促進事業及び海外移住事業にかかるもの
- ③ 調査団派遣 技術研修員受入事業等すべての事業にかかるもの
- ④ 協力隊派遣 青年海外協力隊派遣事業にかかるもの
- ⑤ 移住者送出 海外移住事業により、JICAから移住経費等の支援を受けたもの及び海外開発青年制度により派遣されたもの
- ⑥ 経 費 1992年度予算及び繰越予算の合計額。単位は千円
- ⑦ 全 世 界 人数実績の「8. 全世界」には、区分不能(世界)を含むため、各地域と国際機関の合計人数とは一致しない場合がある。



第1 形態別人数実績

1. アジア地域

分野	合計 (延月) 人数	計画・行政		公共・公益事業		農林・水産			鉱工業		エネルギー	商業・観光		人的資源	保健医療	社会福祉	その他	経費 (千円)				
		開発	行政	公益	運輸交通	社会基盤	通信・放送	農業	畜産	林業		水産	鉱工業						工業	商業・貿易	観光	人的資源
形態	新規	74	565	70	251	228	212	396	77	79	43	34	233	117	176	27	1,533	56	321	97	0	
	継続	0	22	20	22	10	32	130	19	17	16	47	10	2	2	2	49	18	133	12	0	
	計	74	587	90	273	238	244	526	96	96	60	50	280	127	178	29	1,582	74	454	109	0	10,753,341
専門 家派遣	新規	19	79	38	124	94	14	186	28	54	22	23	83	18	17	1	109	86	202	17	18	
	継続	3	3	1	11	5	2	15	1	9	0	1	8	0	0	0	14	1	16	0	0	
	計	22	82	39	135	99	16	201	29	63	22	24	91	18	17	1	123	87	218	17	18	
	新規	4	16	15	33	20	13	59	7	25	2	12	24	8	3	1	21	9	35	1	2	
	継続	8	12	26	51	26	27	129	23	53	20	20	54	7	19	1	58	31	61	2	1	
	計	12	28	41	84	46	40	188	30	78	22	32	78	15	22	2	79	40	96	3	3	
合 計	新規	23	95	53	157	114	27	245	35	79	24	35	107	26	20	2	130	95	237	18	20	
	継続	11	15	27	62	31	29	144	24	62	20	21	62	7	19	1	72	32	77	2	1	
	計	34	110	80	219	145	56	389	59	141	44	56	169	33	39	3	202	127	314	20	21	14,504,961
調 査 団 派 遣	新規	145	167	199	594	493	71	632	38	150	78	128	342	188	11	19	208	48	207	36	195	
	継続	15	11	11	13	32	13	22	0	7	6	0	1	0	0	1	14	0	8	3	5	
	計	160	178	210	607	525	84	654	38	157	84	128	343	188	11	20	222	48	215	39	200	18,412,485
協 力 隊 派 遣	新規	0	28	4	2	4	8	39	8	4	10	0	28	0	0	0	66	27	44	0	2	
	継続	0	48	1	0	25	19	66	26	7	15	0	76	1	1	0	126	55	73	0	2	
	計	0	76	5	2	29	27	105	34	11	25	0	104	1	1	0	192	82	117	0	4	2,854,209

2. 中近東地域

分野	形態	合計 (延月人 數)	計畫・行政		公共・公益事業			農林・水産			工業		エネルギー		商業・觀光		人的資源		保健医療	社会福祉	その他	經費 (千円)
			開發計畫	行政	公益事業	運輸交通	社会基盤	通信・放送	農業	畜産	林業	水産	鉱業	工業	商業・貿易	觀光	人的資源	科学・文化				
研修員受入	新規	(1,546.0)	5	101	8	96	32	50	2	1	17	6	63	29	17	3	40	6	69	13	0	
	繼續	(332.1)	2	8	0	6	0	2	19	1	0	3	16	3	0	0	10	1	12	0	0	
	計	(1,878.1)	7	109	8	102	32	52	21	2	17	9	79	32	17	3	50	7	81	13	0	1,841,826
專門家派遣	新規	(184.3)	2	8	0	31	9	2	17	0	1	16	21	1	0	0	19	24	38	9	8	
	繼續	(10.3)	1	2	0	0	1	0	0	0	1	0	1	1	0	0	4	2	0	0	0	
	計	(194.6)	3	10	0	31	10	2	17	0	1	17	22	2	0	0	23	26	38	9	8	
專家派遣	新規	(354.2)	0	1	1	2	0	2	7	1	0	8	1	4	0	0	7	7	10	0	0	
	繼續	(961.4)	2	4	0	3	3	5	15	2	1	15	2	7	3	0	15	9	19	0	0	
	計	(1,315.6)	2	5	1	5	3	7	22	3	1	23	3	11	3	0	22	16	29	0	0	
調査団派遣	新規	(538.5)	2	9	1	33	9	4	24	1	1	24	17	25	1	0	26	31	48	9	8	
	繼續	(971.7)	3	6	0	3	4	5	15	2	1	16	2	8	4	0	19	11	19	0	0	
	計	(1,510.2)	5	15	1	36	13	9	39	3	2	40	19	33	5	0	45	42	67	9	8	2,931,319
協力隊派遣	新規	(422.6)	16	15	23	125	51	2	50	1	12	24	15	72	53	0	17	5	63	0	4	
	繼續	(14.2)	0	0	0	5	3	0	4	0	0	6	0	0	0	0	0	0	4	0	0	
	計	(436.8)	16	15	23	130	54	2	54	1	12	30	15	72	53	0	17	5	67	0	4	3,589,966
協力隊派遣	新規	(447.5)	0	12	1	0	7	0	1	1	0	1	0	11	0	0	12	9	9	0	0	
	繼續	(1,243.8)	0	21	3	0	18	0	1	7	1	1	0	23	0	0	42	9	6	0	0	
	計	(1,691.3)	0	33	4	0	25	0	2	8	1	2	0	34	0	0	54	18	15	0	0	828,135

3. アフリカ地域

分野 形態	合計 (延月) 人数	計画・行政			公共・公益事業			農林・水産			鉱工業		エネルギー	商業・観光		人的資源 科学・文化	保健医療	社会福祉	その他	経費 (千円)
		開発計画	行政	公益事業	運輸交通	社会基盤	通信・放送	農業	畜産	水産	鉱工業	工業		商業・貿易	観光					
研修員受入	新規	13	72	13	61	30	57	13	22	15	12	68	9	11	2	32	2	100	20	0
	継続	3	2	2	4	3	6	43	4	10	9	5	13	5	0	24	0	45	0	0
合計	(2,253.8)	16	74	15	65	33	63	150	17	32	17	81	14	11	2	56	2	145	20	0
専門家派遣	新規	3	1	4	2	4	1	17	4	8	2	2	3	0	0	22	3	28	0	1
	継続	2	0	0	0	0	0	2	1	2	0	0	0	0	0	0	0	4	0	0
合計	(173.8)	5	1	4	2	4	1	19	5	10	2	2	3	0	0	22	3	32	0	1
家族派遣	新規	2	3	3	5	0	4	12	4	7	4	4	1	1	0	10	2	13	0	0
	継続	3	2	1	10	4	3	33	7	12	12	2	9	3	1	32	1	20	0	0
合計	(1,907.0)	5	5	4	15	4	7	45	11	19	16	13	4	2	0	42	3	33	0	0
合 計	新規	5	4	7	7	4	5	29	8	15	6	6	4	1	0	32	5	41	0	1
	継続	5	2	1	10	4	3	35	8	14	12	2	9	3	1	32	1	24	0	0
合計	(2,080.8)	10	6	8	17	8	8	64	16	29	18	3	15	7	2	64	6	65	0	1
調査団派遣	新規	4	8	58	74	147	84	132	7	26	64	35	20	43	0	27	0	61	0	46
	継続	0	0	5	8	0	6	14	0	0	5	0	0	0	0	0	0	1	0	0
合計	(763.6)	4	8	63	82	147	90	146	7	26	69	35	20	43	0	27	0	62	0	46
協力隊派遣	新規	0	25	3	1	17	8	32	11	6	4	2	49	1	1	0	52	23	29	0
	継続	0	40	4	2	45	25	65	22	15	4	2	78	0	0	0	76	35	59	0
合計	(6,326.0)	0	65	7	3	62	33	97	33	21	8	4	127	1	1	0	128	58	88	0
合計	(10,944.2)	31	147	100	147	100	147	242	57	66	100	77	31	15	2	156	12	293	20	47
合計	(2,051,841)																			
合計	(3,862,603)																			
合計	(4,338,908)																			
合計	(2,947,450)																			

4. 中南米地域

分野	形態	合計 (延月) 人数	計画・行政		公共・公益事業			農林・水産			鉱工業		エネルギー	商業・観光		人的資源		保健医療	社会福祉	その他	経費 (千円)		
			開発計画	行政	公益事業	運輸交通	社会基盤	通信・放送	農業	畜産	林業	水産		鉱工業	工業	商業・貿易	観光					人的資源	科学・文化
研修員受入	新規	(4,269.2)	11	228	22	148	80	153	56	60	115	41	147	39	67	6	115	22	235	23	2		
	継続	(1,457.0)	1	19	5	24	4	37	68	14	5	29	23	31	4	2	0	16	6	48	0	0	
	計	(5,726.2)	12	247	27	172	84	190	236	70	144	64	178	43	69	6	131	28	283	23	2	4,967,434	
専門 家派遣	新規	(479.4)	1	15	7	48	1	25	66	14	3	20	27	18	2	0	22	19	76	12	5		
	継続	(75.7)	0	0	2	2	0	0	16	1	1	0	6	2	0	0	0	5	9	0	0		
	計	(555.1)	1	15	9	50	1	25	82	15	4	20	33	20	2	0	22	24	85	12	5		
長期 派遣	新規	(883.3)	2	11	2	6	0	8	35	8	14	2	12	9	1	0	24	2	19	3	0		
	継続	(2,734.0)	5	1	1	20	7	16	83	19	11	27	17	16	1	0	33	4	32	3	4		
	計	(3,617.3)	7	12	3	26	7	24	118	27	25	29	29	25	2	0	57	6	51	6	4		
調査 団派遣	新規	(1,362.7)	3	26	9	54	1	33	101	22	17	22	39	27	3	0	46	21	95	15	5		
	継続	(2,809.7)	5	1	3	22	7	16	99	20	12	27	23	18	1	0	33	9	41	3	4		
	計	(4,172.4)	8	27	12	76	8	49	200	42	29	49	62	45	4	0	79	30	136	18	9	6,783,602	
調査 員派遣	新規	(1,095.7)	11	81	58	218	123	58	161	12	36	69	61	52	90	0	25	5	86	1	141		
	継続	(82.4)	0	5	0	14	11	0	8	0	0	2	0	3	0	0	0	0	9	0	5		
	計	(1,178.1)	11	86	58	232	134	58	169	12	36	71	61	55	90	0	25	5	95	0	146	6,840,776	
協力 隊派遣	新規	(1,673.0)	0	35	1	1	2	3	30	6	5	5	0	14	0	0	55	32	32	0	2		
	継続	(4,204.8)	0	39	1	1	4	16	64	22	10	9	0	44	0	2	79	78	68	0	2		
	計	(5,877.8)	0	74	2	2	6	19	94	28	15	14	0	58	0	2	134	110	100	0	4	2,565,562	
移住者送	出	(0.0)	0	2	0	0	0	0	12	4	0	1	0	5	0	4	3	17	2	2	0	18	399,524

5. オセアニア地域

形態	分野	合計 (延人数)	計画・行政			公共・公益事業			農林・水産			鉱工業		エネルギー		商業・観光		人的資源		保健医療	社会福祉	その他	経費 (千円)
			開発計画	行政	公益事業	運輸交通	社会基盤	通信・放送	農業	畜産	林業	水産	鉱工業	工業	商業・貿易	観光	人的資源	科学・文化					
研修員受入	新規	(508.5)	4	24	7	19	11	26	12	2	15	26	2	12	5	8	2	89	1	23	6	0	
	継続	(111.1)	0	0	0	1	0	5	4	0	1	6	2	4	0	0	0	0	0	11	0	0	
合計		(619.6)	4	24	7	20	11	31	16	2	16	32	4	16	5	8	2	89	1	34	6	0	561,395
専門家派遣	新規	(31.6)	0	0	0	0	0	2	4	0	4	7	0	7	0	1	0	1	0	11	0	9	
	短期	(10.4)	0	0	0	1	0	0	0	0	1	1	0	0	0	0	0	0	0	0	0	0	
	計	(42.0)	0	0	0	1	0	2	4	0	5	8	0	7	0	1	0	1	0	11	0	9	
	新規	(120.8)	3	0	0	4	1	0	1	0	2	5	1	0	0	0	0	4	0	1	0	0	
	長期	(419.2)	2	0	0	4	0	1	6	0	7	15	1	1	1	0	1	5	0	2	0	0	
	計	(540.0)	5	0	0	8	1	1	7	0	9	20	2	1	0	1	1	9	0	3	0	0	
調査団派遣	新規	(152.4)	3	0	0	4	1	2	5	0	6	12	1	7	0	1	0	5	0	12	0	9	
	継続	(429.6)	2	0	0	5	0	1	6	0	8	16	1	1	0	1	0	5	0	2	0	0	
	計	(582.0)	5	0	0	9	1	3	11	0	14	28	2	8	0	2	0	10	0	14	0	9	
	新規	(169.8)	0	1	18	33	10	5	9	0	5	47	28	0	27	0	0	5	0	25	0	30	
	継続	(411.1)	0	0	0	0	0	0	0	0	0	0	0	0	1	0	0	0	0	0	0	0	
	計	(580.9)	0	1	18	33	10	5	9	0	5	47	28	0	28	0	0	5	0	25	0	30	
協力隊派遣	新規	(749.2)	0	11	0	1	7	2	6	1	1	1	0	12	1	1	0	26	6	19	0	0	
	継続	(1,986.3)	0	34	1	1	19	6	17	5	5	7	0	24	0	1	0	47	17	33	0	0	
	計	(2,735.5)	0	45	1	2	26	8	23	6	6	8	0	36	1	2	0	73	23	52	0	0	1,233,986

6. ヨーロッパ地域

分野	形態	合計 (延人員)	計画・行政		公共・公益事業		農林・水産			鉱工業		エネルギー		商業・観光		人的資源		保健医療	社会福祉	その他	経費 (千円)		
			開発計画	行政	公益事業	運輸交通	社会基盤	通信・放送	農業	畜産	林業	水産	鉱業	工業	商業・貿易	観光	人的資源					科学・文化	
研修員受入	新規	(410.3)	26	80	2	17	0	12	22	0	0	2	12	4	122	3	8	0	18	11	0		
	継続	(34.4)	0	0	0	4	0	0	1	0	1	3	1	3	0	0	1	1	0	0	0		
	計	(444.7)	26	80	2	21	0	12	23	0	1	5	13	7	122	3	9	1	18	11	0	1,035,297	
専門家派遣	新規	(35.5)	0	8	0	4	7	0	1	0	0	6	6	0	0	1	0	1	17	13	2		
	継続	(0.9)	0	2	0	0	0	0	0	0	0	0	0	0	0	0	0	0	0	0	0	0	
	計	(36.4)	0	10	0	4	7	0	1	0	0	6	6	0	0	1	0	1	17	13	2		
合 計	新規	(16.5)	1	0	0	0	0	0	0	0	0	0	0	0	0	0	2	0	0	0	0	0	
	継続	(9.5)	0	0	0	0	0	0	0	0	0	0	0	0	0	1	0	0	0	0	0	0	
	計	(26.0)	1	0	0	0	0	0	0	0	0	0	0	0	0	3	0	0	0	0	0	0	
調査団派遣	新規	(52.0)	1	8	0	4	7	0	1	0	0	6	6	0	0	1	2	1	17	13	2		
	継続	(10.4)	0	2	0	0	0	0	0	0	0	0	0	0	0	1	0	0	0	0	0	0	
	計	(62.4)	1	10	0	4	7	0	1	0	0	6	6	0	0	3	1	3	17	13	2		127,323
協力隊派遣	新規	(160.6)	5	23	73	29	0	0	0	5	0	0	27	34	0	0	0	0	0	0	21		
	継続	(2.8)	0	6	0	0	0	0	0	0	0	0	0	0	0	0	0	0	0	0	0	0	
	計	(163.4)	5	29	73	29	0	0	0	5	0	0	27	34	0	0	0	0	0	0	21		1,381,521
移住者送出	新規	(57.7)	0	1	0	0	0	0	0	0	0	0	0	0	0	14	0	0	0	0	0	0	
	継続	(5.6)	0	0	0	0	0	0	0	0	0	0	0	0	0	2	0	0	0	0	0	0	
	計	(63.3)	0	1	0	0	0	0	0	0	0	0	0	0	0	16	0	0	0	0	0	0	99,466
移住者送出		(0.0)	0	0	0	0	0	0	0	0	0	0	0	0	0	0	0	0	0	0	5	0	

8. 全 世 界

形 態	分 野	合 計 (延入月) 人 数	計 画 ・ 行 政		公 共 ・ 公 益 事 業		農 林 ・ 水 産			工 業		商 業 ・ 觀 光		人 的 資 源	保 健 医 療	社 会 福 祉	そ の 他	経 費 (千円)					
			開 発 計 画	行 政	公 益 事 業	運 輸 交 通	社 会 基 盤	通 信 ・ 放 送	農 業	畜 産	林 業	水 産	鉱 業						工 業	工 業	商 業 ・ 貿 易	觀 光	人 的 資 源
研 修 員 受 入	新 規	(17,763.0)	181	1,075	126	592	381	516	764	150	179	218	97	535	227	401	43	1,833	87	782	174	2	
	繼 続	(4,694.7)	9	52	27	61	17	82	265	38	38	65	52	113	27	4	2	100	26	251	12	0	
	計	(22,457.7)	190	1,127	153	653	398	598	1,029	188	217	283	149	648	254	405	45	1,933	113	1,033	186	2	21,627,190
專 門 家 派 遣	新 規	(2,093.9)	25	115	49	211	117	51	293	46	70	69	73	137	25	18	2	179	137	375	53	44	
	繼 続	(209.6)	6	7	3	14	6	2	33	3	13	2	7	11	1	0	0	18	8	29	0	0	
	計	(2,303.5)	31	122	52	225	123	53	326	49	83	71	80	148	26	18	2	197	145	404	53	44	
合 計	新 規	(3,974.8)	12	32	21	50	21	29	114	20	49	24	26	41	10	4	1	70	27	78	7	2	
	繼 続	(12,283.8)	22	22	28	93	44	58	270	53	84	101	46	88	15	22	2	153	45	134	10	6	
	計	(16,258.6)	34	54	49	143	65	87	384	73	133	125	72	129	25	26	3	223	72	212	17	8	
調 査 団 派 遣	新 規	(6,068.7)	37	147	70	261	138	80	407	66	119	93	99	178	35	22	3	249	164	453	60	46	
	繼 続	(12,493.4)	28	29	31	107	50	60	303	56	97	103	53	99	16	22	2	171	53	163	10	6	
	計	(18,562.1)	65	176	101	368	188	140	710	122	216	196	152	277	51	44	5	420	217	616	70	52	31,288,393
協 力 隊 派 遣	新 規	(5,738.6)	281	296	429	1,076	824	220	1,027	58	238	286	305	655	438	11	19	286	58	445	37	496	
	繼 続	(260.0)	15	22	16	40	46	19	48	0	7	19	0	4	1	0	1	16	0	23	3	10	
	計	(5,998.6)	296	318	445	1,116	870	239	1,075	58	245	305	305	659	439	11	20	302	58	468	40	506	41,075,023
移 住 者 送 出	新 規	(7,062.2)	0	115	9	5	37	21	108	27	16	21	2	114	2	2	0	225	97	134	0	4	
	繼 続	(17,007.8)	0	185	10	4	112	66	214	82	38	39	2	249	1	4	0	376	197	249	1	5	
	計	(24,070.0)	0	300	19	9	149	87	322	109	54	60	4	363	3	6	0	601	294	383	1	9	10,655,381
		(0.0)	0	2	0	0	0	0	12	4	0	1	0	5	0	4	3	17	2	2	0	23	399,524

第2 事業別人数実績

形態 / 事業		アジア地域	中近東地域	アフリカ地域	中南米地域	オセアニア地域	ヨーロッパ地域	区分不能	合計
研修員受入	技術研修員	3,377	605	659	1,560	210	331	0	6,742
	青年招へい研修員	1,199	0	0	0	78	0	0	1,277
	開発協力研修員	13	10	0	20	6	0	0	49
	移住研修員	0	0	0	158	0	8	0	166
	小計 (二国間)	4,589	615	659	1,738	294	339	0	8,234
	国際機関研修員	54	26	44	1	1	3	0	129
合計		4,643	641	703	1,739	295	342	0	8,363
専門家派遣	技術協力								
	技術協力(個別)専門家	531	105	66	160	20	34	0	916
	社会開発協力専門家	408	84	29	113	12	0	0	646
	保健・医療協力専門家	201	33	34	84	11	17	2	382
	人口・家族計画協力専門家	16	14	5	4	0	0	0	39
	農林水産業協力専門家	279	17	41	97	14	0	0	448
	産業開発協力専門家	68	0	2	41	4	0	0	115
	開発協力専門家	17	9	0	2	0	0	0	28
	移住者指導専門家	0	0	0	21	0	2	0	23
	災害援助等協力専門家	9	9	0	12	0	15	1	46
	援助効率促進専門家	9	2	4	3	1	1	0	20
シニア専門家	4	0	0	2	6	0	0	12	
小計 (二国間)	1,542	273	181	539	68	69	3	2,675	
国際機関専門家	43	2	1	0	0	6	0	52	
合計		1,585	275	182	539	68	75	3	2,727
調査団派遣	技術協力								
	技術研修員受入調査団	65	7	20	33	0	0	16	141
	青年招へい調査団	64	0	0	0	9	0	0	73
	技術協力専門家派遣調査団	13	7	11	5	0	0	1	37
	技術協力機材供与調査団	15	6	9	21	0	2	0	53
	社会開発協力調査団	209	24	8	73	0	0	0	314
	保健・医療協力調査団	66	18	22	27	0	0	0	133
	人口・家族計画協力調査団	8	9	2	9	0	0	0	28
	農林水産業協力調査団	169	8	33	56	5	5	45	321
	産業開発協力調査団	63	0	0	37	0	0	8	108
	開発調査団	1,585	203	268	488	28	120	27	2,719
	海外開発計画調査団	500	117	31	159	11	61	136	1,015
	資源開発協力基礎調査団	81	14	35	35	28	0	38	231
	無償資金協力調査団	700	83	313	178	100	12	6	1,392
	青年海外協力隊調査団	36	5	31	28	20	7	22	149
	開発協力調査団	66	12	8	12	5	3	0	106
	移住事業調査団	0	0	0	38	0	0	0	38
	災害援助等協力調査団	0	0	0	0	0	0	0	0
	専門家等福利厚生調査団	7	0	9	7	4	0	0	27
	専門家養成確保調査団	1	0	0	0	0	2	7	10
援助効率促進調査団	301	35	36	82	33	5	98	590	
合計		3,949	548	836	1,288	243	217	404	7,485
協力隊派遣	一般隊員	258	62	252	205	88	14	0	879
	シニア隊員	15	2	12	17	7	1	0	54
	調整員	1	0	0	1	0	0	0	2
	小計 (二国間)	274	64	264	223	95	15	0	935
	国連ボランティア	0	0	1	2	1	0	0	4
合計		274	64	265	225	96	15	0	939
移住者送出	自費移住者	0	0	0	15	0	5	0	20
	渡航費支給移住者	0	0	0	15	0	0	0	15
	海外開発青年	0	0	0	40	0	0	0	40
	合計	0	0	0	70	0	5	0	75

第3 事業別経費実績

金額の単位は千円、%は各予算科目の地域別割合

事業(予算科目)		アジア地域	中近東地域	アフリカ地域	中南米地域	オセアニア地域	ヨーロッパ地域	国際機関	区分不能	合計
技術研修員受入事業費	金額	8,931,566	1,822,172	2,093,741	4,364,211	429,830	1,014,140	384,626		19,040,286
	%	46.9	9.6	11.0	22.9	2.3	5.3	2.0	0.0	100.0
青年招へい事業費	金額	1,891,945	0	0	0	137,062	0	0	0	2,029,007
	%	93.2	0.0	0.0	0.0	6.8	0.0	0.0	0.0	100.0
技術協力専門家派遣事業費	金額	5,706,471	1,391,663	1,642,233	3,148,525	531,184	62,839	890,471	1,809,646	15,183,032
	%	37.6	9.2	10.8	20.7	3.5	0.4	5.9	11.9	100.0
技術協力機材供与事業費	金額	912,817	324,817	390,437	1,130,227	96,030	6,800	0	26,133	2,887,261
	%	31.6	11.3	13.5	39.1	3.3	0.2	0.0	0.9	100.0
社会開発協力事業費	金額	6,734,296	1,562,482	882,369	2,100,617	0	0	0	0	11,279,764
	%	59.7	13.9	7.8	18.6	0.0	0.0	0.0	0.0	100.0
保健・医療協力事業費	金額	3,134,602	558,499	1,129,887	1,706,783	91,706	178,028	0	0	6,799,505
	%	46.1	8.2	16.6	25.1	1.3	2.6	0.0	0.0	100.0
人口・家族計画協力事業費	金額	451,151	285,224	163,832	282,608	0	0	0	0	1,182,815
	%	38.1	24.1	13.9	23.9	0.0	0.0	0.0	0.0	100.0
農林水産業協力事業費	金額	5,510,275	533,547	1,318,366	2,563,836	434,115	0	0	729,607	11,089,746
	%	49.7	4.8	11.9	23.1	3.9	0.0	0.0	6.6	100.0
協業開発協力事業費	金額	1,456,854	0	157,089	1,151,445	0	0	0	48,475	2,813,863
	%	51.8	0.0	5.6	40.9	0.0	0.0	0.0	1.7	100.0
開発調査事業費	金額	11,827,437	2,184,347	2,006,012	4,442,077	176,381	953,884	0	1,174,264	22,764,402
	%	52.0	9.6	8.8	19.5	0.8	4.2	0.0	5.2	100.0
無償資金協力事業費	金額	2,307,957	336,156	1,525,125	736,654	407,702	34,585	0	502,896	5,851,075
	%	39.4	5.7	26.1	12.6	7.0	0.6	0.0	8.6	100.0
青年海外協力隊派遣事業費	金額	3,753,064	1,050,069	3,885,478	3,296,815	1,592,674	120,747	155,027	7,653	13,861,527
	%	27.1	7.6	28.0	23.8	11.5	0.9	1.1	0.1	100.0
開発協力事業費	金額	539,564	226,707	11,492	123,162	3,929	3,371	0	128,559	1,036,784
	%	52.0	21.9	1.1	11.9	0.4	0.3	0.0	12.4	100.0
災害援助等協力事業費	金額	237,006	59,513	34,146	89,070	35,638	11,653	0	207,313	674,339
	%	35.1	8.8	5.1	13.2	5.3	1.7	0.0	30.7	100.0
技術協力専門家等福利厚生費	金額	54,622	17,980	33,786	24,282	2,415	0	415	586,923	720,423
	%	7.6	2.5	4.7	3.4	0.3	0.0	0.1	81.5	100.0
技術協力専門家養成確保費	金額	205,539	21,351	36,827	69,554	6,686	10,205	0	1,754,689	2,104,851
	%	9.8	1.0	1.7	3.3	0.3	0.5	0.0	83.4	100.0
援助効率促進費	金額	629,152	70,867	173,028	248,541	45,375	82,711	0	402,515	1,652,189
	%	38.1	4.3	10.5	15.0	2.7	5.0	0.0	24.4	100.0
小計	金額	54,284,318	10,445,394	15,483,848	25,478,407	3,990,727	2,478,963	1,430,539	7,378,673	120,970,869
	%	44.9	8.6	12.8	21.1	3.3	2.0	1.2	6.1	100.0
海外移住事業費	金額	0	0	0	2,349,261	5,530	59,354	0	153,344	2,567,489
	%	0.0	0.0	0.0	91.5	0.2	2.3	0.0	6.0	100.0
海外開発計画調査費	金額	2,414,242	784,472	298,215	724,281	105,404	367,479	0	299,218	4,993,311
	%	48.3	15.7	6.0	14.5	2.1	7.4	0.0	6.0	100.0
資源開発協力基礎調査費	金額	16,207	1,568	9,857	10,887	1,990	0	2,840,994		2,881,503
	%	0.6	0.1	0.3	0.4	0.1	0.0	0.0	98.6	100.0
小計	金額	2,430,449	786,040	308,072	735,168	107,394	367,479	0	3,140,212	7,874,814
	%	30.9	10.0	3.9	9.3	1.4	4.7	0.0	39.9	100.0
合計	金額	56,714,767	11,231,434	15,791,920	28,562,836	4,103,651	2,905,796	1,430,539	10,672,229	131,413,172
	%	43.2	8.5	12.0	21.7	3.1	2.2	1.1	8.1	100.0

参 考

事業団の組織及び予算

第1 国際協力事業団の沿革

1. 設立までの経緯

戦後のわが国政府による開発途上国に対する技術協力は、1954年（昭和29年）のコロンボ計画加盟により開始された。その後、わが国経済・社会の順調な発展に伴い、次第に、開発途上国からわが国の経済・技術協力の拡大に対する期待が高まってきた。

1955年前後からは、技術協力の分野において、従来の研修員受入、専門家派遣、機材供与といった形態別の協力のほかに、農業、医療等の分野において、それらを組み合わせ、より効果的に技術移転ができるプロジェクト方式技術協力という方式がとられるようになり、さらに、技術移転の場となる研究所や教育機関等の施設、設備機材の充実を資金協力によって実現し、そこで計画的な技術協力を実施するという例が増加してきた。

一方、戦後の海外移住は、1955年ごろから減少を始め、海外移住事業の重点は移住者の送出から既移住者の移住先での支援に移っていった。

こうした状況のなかで、1974年（昭和49年）度予算編成の段階で、政府の一元的な国際協力の実施機関として、外務省主管の国際協力事業団の設立が決まった。この新しい事業団は、海外技術協力事業団及び海外移住事業団の行っていた技術協力事業及び海外移住事業を実施するとともに、財団法人海外貿易開発協会の業務の一部と財団法人海外農業開発財団のすべての業務を引き継ぐこととなった。

新事業団設立のための法律は、1974年5月法律第62号として公布され、同年8月1日国際協力事業団が発足した。

2. 事業の拡大・多様化

発足当初の事業内容は、技術協力、青年海外協力隊派遣、開発協力、海外移住、人材の養成・確保及びこれらに関連する付帯事業であったが、その後のわが国の経済発展、技術の進歩等に伴い、量的拡大、協力内容の多様化の要求が高まってきた。この結果、1978年度に無償資金協力の実施促進事業が加わり、さらに、青年招へい事業（技術協力の一形態。1984年度）、援助効率促進事業（付帯事業。1988年度）及び災害援助等協力事業（1987年度）が追加された。また、従来の技術協力のなかにおいても、さまざまな協力の方式や新制度が導入され、主なものとして、第三国研修（1974年度）、研究協力（1977年度）国際機関との共同技術協力（1981年度）、マレーシア東方政策の一環としての研修員受入（1982年度）、ASEAN人造りセンター協力（1982年度）、民間技能者派遣（1987年度）等々の協力が行われている。

また、事業規模については、発足当初の予算は272億円であったが、その後年平均10%の増加がみられ、1992年度には1529億円と、1974年度の約5.6倍となっている。こうした予算の増加に伴う事業量の伸びをいくつかの例でみると、研修員受入については、1974年度の2169人から1992

年度は8363人と385%、青年海外協力隊は、16カ国208人から55カ国939人と、国数で343.7%、人数で451.4%の増加を示している。

3. 組織の整備・拡大

事業団発足時の組織は、本部に17部1室1事務局、国内に12国内支部と8附属機関、海外に1代表部、11海外事務所、9海外支部、15駐在員で発足した。本部事務所は、その主要部署を東京都新宿区の新宿三井ビル（発足当時の短期間を除く）に、青年海外協力隊事務局を同渋谷区広尾に置き、現在に至っている。

本部組織は、当初は海外移住事業関係が4部設置されていたが、現在1部となっており、一方、無償資金協力業務部、国際緊急援助隊事務局等が設置され、現在18部2室2事務局となっている。

国内については、国内支部12のうち横浜、神戸及び熊本の3支部がほかの支部に統合され、現在は東北、関東等各地方の9カ所に、また、附属機関は、東京、大阪、名古屋、神戸、横須賀、茨城県内原、群馬県赤城山の8カ所にあったが、その後、八王子、つくば、沖縄、東京都渋谷区及び北九州に、研修センターが設置され、茨城県内原にあった国際農業研修センターは、1981年4月つくばに移転した。一方、赤城山にあった海外移住研修所は1989年3月に廃止となった。このほか、1983年10月、派遣専門家等の研修施設として、国際協力総合研修所が東京・市ヶ谷に開設され、附属機関は12カ所となった。

海外については、発足当初36の機関があったが、このうちブラジルに置かれていた中南米代表部は、1981年に廃止された。そのほかの機関は、現在は在外事務所と総称されているが、これらの在外事務所は、事業拡大とともに、西サモア、チュニジア、ブラジル、サウディ・アラビア、ガーナ、エジプト、ペルー、ネパール等と逐次各地に開設されており、また、フランス、アメリカ、オーストリア等の先進国にも事務所が開設された。一方、この間、南米諸国の事務所の統合が行われ、また、イラン、ヴィエトナム、ロス・アンジェルス等の事務所が廃止され、1992年度末現在の在外事務所の数は、48カ国50事務所（ブラジルに3事務所）となっている。



第2 組織と定員

事業団の組織は、1993年度において、本部に18部2室2事務局、附属機関12カ所、国内支部9カ所及び在外事務所51カ所から構成されている。

1993年度における機構改革の主要点は次のとおりである。

1. 定員の拡充

1993年度においては、37人（うち、24人は在外）の増員（定員削減9人で純増28人）が認められた（企画調査員、在外専門調整員等のいわゆる支援要員を含めると合計103人増）。その結果、事業団の定員は1126人となった（1992年度定員は、1098人、事業団設立時は994人）。

2. 組織の整備

(1) 本部

- ア. 総務部安全管理課の新設（安全対策の拡充・強化）
- イ. 企画部専門調査役の増設（計画調整機能の強化）
- ウ. 企画部環境・女性課の新設（環境等国際的課題への対応強化）
- エ. 無償資金協力業務部フォローアップ業務課の新設（フォローアップ機能の強化）
- オ. 協力隊事務局派遣第三課の新設（国別アプローチ体制の強化）

(2) 在外事務所

- ア. カンボディア事務所の新設
- イ. トルコ事務所の新設



第3 予 算

事業団の予算は、国際協力事業団交付金、国際協力事業団出資金及び通商産業省からの国際協力事業団受託費から構成されている。1993年度予算は、交付金1498億円、出資金44億円、受託費93億円であり、前年度比6.9%増となっている。

また、事業団が実施促進を行っている無償資金協力の事業規模は、予算額にして約1563億円となり、無償資金協力を含めた事業団の事業規模は約3197億円となる。

なお、1993年度予算は、下表のとおりである。

1993年度予算

(単位：百万円)

区 分	1992年度	1993年度	伸び率
I. 国際協力事業団交付金	140,152	149,785	106.9
1. 海外技術協力事業費	117,791	125,630	106.7
(1)技術研修員受入事業費	19,569	20,955	107.1
(2)青年招へい事業費	2,053	2,247	109.5
(3)技術協力専門家派遣事業費	15,410	16,397	106.4
(4)技術協力機材供与事業費	2,560	2,564	100.2
(5)社会開発協力事業費	10,456	11,131	106.5
(6)保健医療協力事業費	6,230	6,569	105.5
(7)人口家族計画協力事業費	1,164	1,215	104.4
(8)農林水産業協力事業費	10,509	11,108	105.7
(9)産業開発協力事業費	2,721	3,111	114.4
(10)青年海外協力隊派遣事業費	14,006	14,767	105.4
(11)技術協力専門家等福利厚生費	742	959	129.3
(12)技術協力専門家養成確保費	2,153	2,376	110.4
(13)開発調査事業費	21,128	22,543	106.7
(14)開発協力事業費	1,082	1,143	105.6
(15)無償資金協力事業費	4,690	5,008	106.8
(16)災害援助等協力事業費	1,500	1,500	100.0
(17)援助効率促進費	1,817	2,038	112.2
2. 海外移住事業費	2,674	2,706	101.2
3. 管 理 費	19,687	21,449	108.9
II. 国際協力事業団出資金	3,932	4,389	111.6
1. 開発投融資出資金	100	50	50.0
2. 移住投融資出資金	0	0	-
3. 施設取得等出資金	3,832	4,339	113.2
合 計	144,084	154,174	107.0
国際協力事業団受託費 (通産省)			
海外開発計画調査事業費	8,845	9,252	104.6
総 計	152,929	163,426	106.9

(注) 四捨五入の関係上、合計が一致しないことがある。

組織図 (1993年4月1日現在)

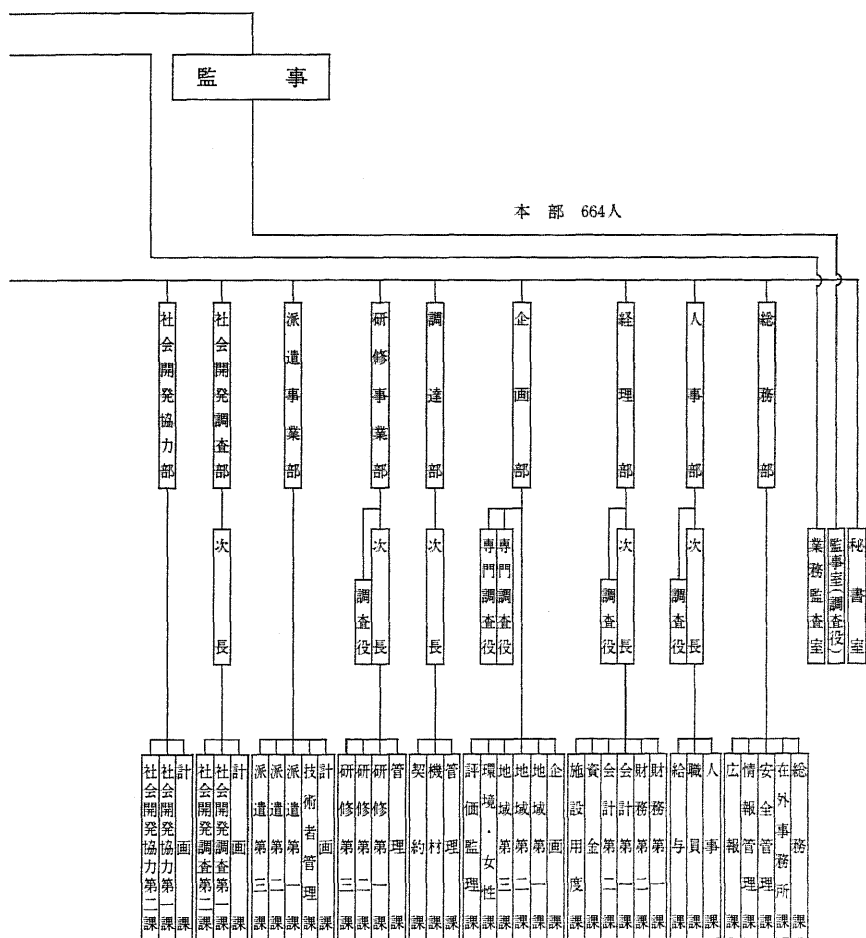

附属機関 133人

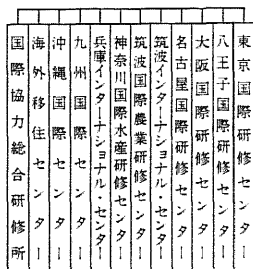

国内支部 46人



国際協力事業団年報1993

1993年10月1日発行

編 著 国際協力事業団
東京都新宿区西新宿2丁目1番地1号
新宿三井ビル
☎163-04 電話 03-3346-5311
編集協力・発行 株式会社 国際協力出版会
東京都渋谷区本町1-2-4
初台AIビル3階
☎151 電話 03-5371-0211

落丁・乱丁本はお取り替えいたします。
©1993 国際協力事業団 Printed in Japan

印刷・刷こだま印刷
ISSN 0914-5419

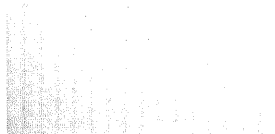



JICA

