

No. 10

1999年度

移住融資業務統計資料

JICA LIBRARY



J1161191(0)

国際協力事業団

中南米部

移三地
J R
00-10

JICA LIBRARY

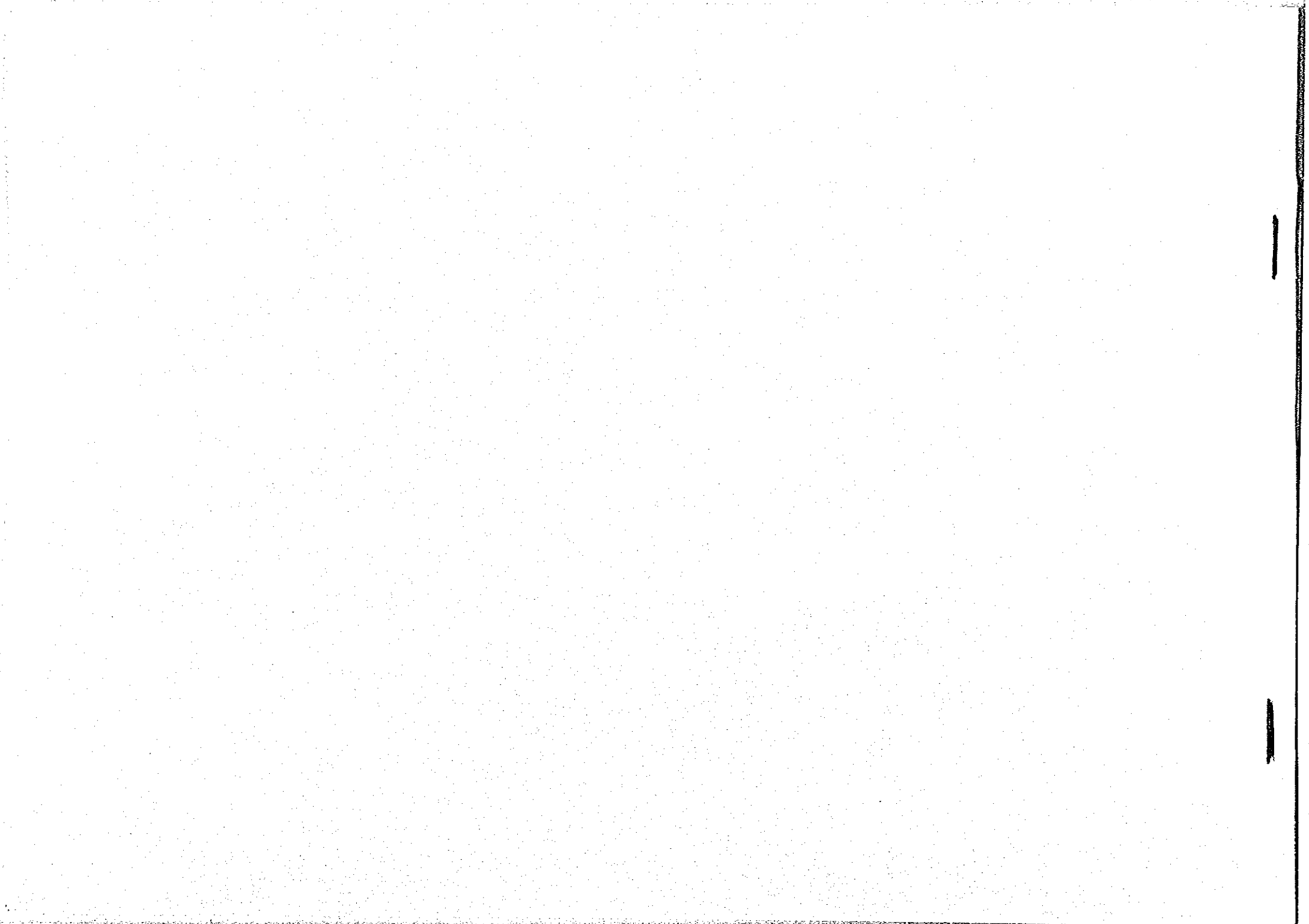

1

1

目 次

<p>I 解 説 1</p> <p>II 総 括 3</p> <p>1. 国別貸付実績（1956～1999年度） 4</p> <p>2. 種別貸付実績 9</p> <p> (1) 本 部 扱（1956～1999年度） 9</p> <p> (2) 農工企業貸付金の年度別・国別・貸付先別内訳表 15</p> <p> (3) 伯 法 人 扱 17</p> <p>3. 平成11年度貸付金内訳 18</p> <p>4. 平成11年度末事務所別貸付金残高 19</p> <p> (1) 円 貨 額 19</p> <p> (2) 現地通貨額 20</p> <p>III 平成11年度融資事業計画及び事業実績 21</p> <p>IV 平成10年度融資状況 24</p> <p> 1. 借入申込処理状況 25</p> <p> 2. 貸付実績内訳（農林水産業貸付金） 26</p> <p> 3. 貸付金元本回収状況 27</p>	<p>4. 貸付金利息回収状況 28</p> <p>5. 地区別融資状況 29</p> <p> (1) パラグアイ事務所 29</p> <p> (2) アルゼンティン事務所（円建分、ドル建分） 31</p> <p> (3) ボリビア事務所 33</p> <p> (4) ドミニカ共和国事務所 34</p> <p>6. 滞 貸 調 書 35</p> <p>V 貸付及び回収実績表（過去5ヶ年間） 36</p>
---	---



1161191 (0)

I 解 説

1. 本資料は、平成11年度末までの貸付状況及び平成11年度融資状況に関する統計である。

なお、昭和49年度までは本部扱を主体として作成していたが、昭和50年度より伯法人を含めた事業団全体の統計資料とするとともに、当該年度の融資業務実績を中心に作成した。

又、伯法人は、昭和56年9月30日解散となったので、以降ブラジル国における貸付については、南米銀行に対する貸付金（昭和56～59年度）として農工企業貸付金に計上されている。

2. 本資料は、当事業団の前身である日本海外移住振興株式会社本店扱の当初の貸付に遡って作成した。

3. 本資料は、「実態の表示」を第一義としたため経理上の振替処理等により生じた金額は本部扱貸付金内訳表のみを計上し、その他については全て実体に即して作成した。従って、決算書の数字と若干異なるところもあるが、これは勘定科目の訂正振替、仮払金の貸付金への振替計上あるいは移管による振替等の処理によるものである。

4. 貸付金の種類、用途、限度額等は次頁の「移住融資制度一覧表」のとおりである。

＜移住融資制度一覧表＞

(1999年3月末現在)

貸付金の種類		資金使途	貸付限度額	貸付期間	年利 率	
現 地 貸 付 金	農林水産業貸付金	個人貸付	土地購入資金	2,400万円相当現地通貨額	15年(内据置 9年以内)	4%(ドル建)
			農業用機械機具購入資金	1,600	9%(5)	
			交通運搬機械購入資金	1,600	9%(5)	
			その他設備・運転資金	1,000	9%(5)	
			営農復旧資金(災害融資)	300	9%(5)	
			植 林 資 金	800	20%(10)	
	小工業貸付金	団体貸付	土地購入資金	160万円相当額×出資者数 (最高限度額2億円相当額)	15年(内据置 9年以内)	
			その他設備・運転資金	160万円相当額×出資者数 (最高限度額2億円相当額)	9年(内据置 5年以内)	
			植 林 資 金	50万円相当額×出資者数 (最高限度額7千万円相当額)	20年(内据置 10年以内)	
	住宅資金貸付金	個人貸付	設 備・運 転 資 金 (対象業種：小工業、商業の 一部及びその他の事業)	1,000万円相当現地通貨額	10年(内据置 4年以内)	
団体貸付						
更 生 資 金 貸 付 金	個人貸付	住宅取得資金	500万円相当現地通貨額	15年(据置期間なし)	5%(ドル建)	
		更 生 資 金	100万円相当現地通貨額	8年(内据置 2年以内)	3%(現地通貨建)	
		生 活 資 金	60	5%(1)	据置期間中無利息	
		住 宅 資 金	60	6%(1)		
療 養 資 金	40	5%(1)				
農工企業貸付金	日系の 中堅企業	当該事業が移住者の定着安定 及び発展に寄与するもの	5,000万円相当現地通貨額	10年(内据置 4年以内)	5%(ドル建)	

(注) 1. 農林水産業貸付金(個人貸付)の併用貸付の場合、最高限度額は2,400万円相当額である。

2. 更生資金貸付金の重複貸付の場合、最高限度額は100万円相当額である。

3. 対象国は、パラグアイ、アルゼンティン、ボリビア、ドミニカ共和国の4か国である。

4. 1991(平成3)年9月1日改訂。

5. ドミニカ共和国の移住者に対する一時的利率引き下げ措置(1997年7月1日から2000年6月30日までの3年間の申請に基づき貸付が決定実行されるドル建農林水産業貸付金、小工業貸付金の利息を年利率2%とする。)

Ⅱ 総 括

1. 国別貸付実績表 (本部扱、伯法人扱統合)

(単位:円)

国 別	貸付金の種類	1956	1957	1958	1959	1960	1961	1962	1963	1964
パラグアイ	現地貸付 (本部扱)	0	3,465,546	8,144,175	26,700,244	17,239,716	47,188,454	63,653,552	89,001,059	73,916,985
	更生資金貸付 (ク)	0	0	0	0	0	0	0	0	0
	渡航前貸付 (ク)	0	15,057,000	13,399,000	8,120,000	36,596,000	11,806,000	2,114,000	2,000,000	300,000
	農工企業貸付 (ク)	0	0	7,440,433	0	0	0	0	0	0
	計	0	18,522,546	28,983,608	34,820,244	53,835,716	58,994,454	65,767,552	91,001,059	74,216,985
アルゼンティン	現地貸付 (本部扱)	0	0	0	14,400,000	10,440,000	9,202,285	12,268,345	14,935,064	15,173,324
	更生資金貸付 (ク)	0	0	0	0	0	0	0	0	0
	渡航前貸付 (ク)	0	0	1,340,000	1,336,000	354,000	0	3,000,000	3,000,000	1,500,000
	農工企業貸付 (ク)	0	0	17,280,000	0	0	0	1,440,000	0	0
	計	0	0	18,620,000	15,736,000	10,794,000	9,202,285	16,708,345	17,935,064	16,673,324
ボリヴィア	現地貸付 (本部扱)	0	0	0	10,800,000	25,465,522	73,842,544	62,918,427	44,027,636	25,410,916
	更生資金貸付 (ク)	0	0	0	0	0	0	0	0	0
	渡航前貸付 (ク)	0	0	3,440,000	0	0	0	1,000,000	900,000	0
	農工企業貸付 (ク)	0	0	0	0	0	0	0	0	0
	計	0	0	3,440,000	10,800,000	25,465,522	73,842,544	63,918,427	44,927,636	25,410,916
ドミニカ共和国	現地貸付 (本部扱)	0	0	2,160,000	0	799,200	31,407,570	5,148,990	7,359,860	5,035,680
	更生資金貸付 (ク)	0	0	0	0	0	0	0	0	0
	渡航前貸付 (ク)	0	0	853,000	3,203,000	0	0	0	0	0
	農工企業貸付 (ク)	2,761,000	0	0	0	0	0	0	0	0
	計	2,761,000	0	3,013,000	3,203,000	799,200	31,407,570	5,148,990	7,359,860	5,035,680
ブラジル	現地貸付 (本部扱)	0	0	0	0	0	0	5,532,672	0	0
	ク (伯法人扱)	0	2,765,700	86,778,828	64,239,000	122,155,000	220,648,000	239,572,641	276,071,600	243,716,492
	更生資金貸付 (ク)	0	0	0	0	0	0	0	0	0
	渡航前貸付 (本部扱)	0	0	3,372,000	10,877,000	20,737,000	7,978,000	27,400,000	15,350,000	11,500,000
	農工企業貸付 (ク)	40,950,000	0	50,722,887	0	39,963,116	8,640,000	0	0	0
	ク (伯法人扱)	0	120,725,000	5,824,500	10,500,000	0	0	0	0	0
	計	40,950,000	123,490,700	146,698,215	85,616,000	182,855,116	237,266,000	272,505,313	291,421,600	255,216,492
ペルー	農工企業貸付 (本部扱)	0	75,960,000	0	0	0	0	0	0	0
エクアドル	農工企業貸付 (本部扱)	0	0	0	0	0	0	0	27,213,750	0
イラン	農工企業貸付 (本部扱)	36,000,000	0	0	0	0	0	0	0	0
アメリカ合衆国	渡航費貸付 (本部扱)	99,162,000	26,838,000	48,726,000	107,856,000	78,246,000	5,040,000	0	0	0
西ドイツ	渡航費貸付 (本部扱)	0	0	0	0	0	1,176,000	0	0	0
	計	178,873,000	244,811,246	249,480,823	258,031,244	351,995,554	416,928,853	424,048,627	479,858,969	376,553,397

- (注) 1. ブラジルについては、伯国通貨のデノミのため通貨単位の呼称が1956~69年クルゼイロ・ノーボ (1クルゼイロ・ノーボ=1,000クルゼイロ)、1970~1985年クルゼイロ (デノミでなく呼称のみ変更)、1986年クルザード (1クルザード=1,000クルゼイロ)、1989年クルザード・ノーボ (1クルザード・ノーボ=1,000クルザード)、1990年クルゼイロCR\$ (デノミでなく呼称のみ変更)、1994年7月リアルR\$ (R\$1.00=CR\$2,750.00)と変わっている。
2. アルゼンティンについては、1967年1ペソ (新)=100ペソ (旧)、1983年1ペソ (新)=10,000ペソ (旧)、1985年1オーストラル (新)=1,000ペソ (旧)、1992年1月1ペソ (新)=10,000オーストラル (旧)のデノミが行われ呼称も変わった。
3. ボリヴィアについては、デノミが2回あり1963年1ペソ・ボリヴィアーノ (新)=1,000ペソ (旧)、1987年1ボリヴィアーノ (新)=100万ペソ・ボリヴィアーノ (旧)となり呼称も変わった。
4. ブラジルの現地貸付・更生資金貸付 (伯法人扱)については現地法人解散の為、1981年9月30日迄の実績である。
5. ブラジルの1981年から1984年の農工企業貸付 (本部扱)は南米銀行に対する貸付実績である。
6. 1985年以降の農工企業貸付 (本部扱)は、1985年から開始された中堅企業融資の貸付実績である。

(単位：円)

国 別	貸付金の種類	1965	1966	1967	1968	1969	1970	1971	1972	1973
パラグアイ	現地貸付(本部扱)	43,873,005	108,029,790	67,111,200	152,843,040	185,923,080	196,772,040	164,126,580	185,980,595	183,721,047
	更生資金貸付(〃)	0	0	0	0	0	0	1,327,385	2,391,224	1,541,301
	渡航前貸付(〃)	1,500,000	0	0	0	0	0	0	0	0
	農工企業貸付(〃)	0	0	0	0	0	0	0	0	0
	計	45,373,005	108,029,790	67,111,200	152,843,040	185,923,080	196,772,040	165,453,965	188,371,819	185,262,348
アルゼンティン	現地貸付(本部扱)	14,646,655	35,790,541	49,541,400	44,637,840	50,392,800	35,452,080	25,473,379	10,730,225	45,700,494
	更生資金貸付(〃)	0	0	0	0	0	0	234,909	462,058	0
	渡航前貸付(〃)	0	0	0	0	0	0	0	0	0
	農工企業貸付(〃)	0	0	0	0	0	0	0	0	0
	計	14,646,655	35,790,541	49,541,400	44,637,840	50,392,800	35,452,080	25,708,288	11,192,283	45,700,494
ボリビア	現地貸付(本部扱)	0	11,348,190	15,098,400	39,600,000	56,509,200	70,332,394	114,802,320	141,484,589	105,968,681
	更生資金貸付(〃)	0	0	0	0	0	0	0	4,019,360	2,915,790
	渡航前貸付(〃)	0	0	0	0	0	0	0	0	0
	農工企業貸付(〃)	0	0	0	0	0	0	0	0	0
	計	0	11,348,190	15,098,400	39,600,000	56,509,200	70,332,394	114,802,320	145,503,949	108,884,471
ドミニカ共和国	現地貸付(本部扱)	19,359,490	5,966,082	10,044,000	16,650,000	22,284,000	17,784,000	26,172,400	29,154,125	25,998,930
	更生資金貸付(〃)	0	0	0	0	0	0	252,480	0	0
	渡航前貸付(〃)	0	0	0	0	0	0	0	0	0
	農工企業貸付(〃)	0	0	0	0	0	0	0	0	0
	計	19,359,490	5,966,082	10,044,000	16,650,000	22,284,000	17,784,000	26,424,880	29,154,125	25,998,930
ブラジル	現地貸付(本部扱)	0	0	0	0	0	0	0	0	0
	〃(伯法人扱)	247,710,600	207,858,000	234,569,400	258,370,560	249,738,705	294,497,659	304,919,118	409,284,046	427,618,255
	更生資金貸付(〃)	0	0	0	0	0	0	4,944,824	7,241,932	7,190,772
	渡航前貸付(本部扱)	1,000,000	0	0	0	0	0	0	0	0
	農工企業貸付(〃)	0	0	0	0	0	0	0	0	0
	〃(伯法人扱)	0	0	0	0	0	0	0	0	0
計	248,710,600	207,858,000	234,569,400	258,370,560	249,738,705	294,497,659	309,863,942	416,525,978	434,809,027	
ペルー	農工企業貸付(本部扱)	0	0	0	0	0	0	0	0	0
エクアドル	農工企業貸付(本部扱)	0	0	0	0	0	0	0	0	0
イラ	農工企業貸付(本部扱)	0	0	0	0	0	0	0	0	0
アメリカ合衆国	渡航費貸付(本部扱)	0	0	0	0	0	0	0	0	0
西ドイツ	渡航費貸付(本部扱)	0	0	0	0	0	0	0	0	0
計		328,089,750	368,992,603	376,364,400	512,101,440	564,847,785	614,838,173	642,253,395	790,748,154	800,655,270

(単位：円)

国 別	貸付金の種類	1974	1975	1976	1977	1978	1979	1980	1981	1982
パラグアイ	現地貸付(本部扱)	178,049,923	218,570,369	284,889,791	501,711,615	517,073,593	377,602,200	472,585,522	521,097,227	592,347,213
	更生資金貸付(〃)	1,412,111	1,429,258	948,094	878,081	1,328,100	0	451,000	916,172	870,435
	渡航前貸付(〃)	0	0	0	0	0	0	0	0	0
	農工企業貸付(〃)	0	0	0	0	0	0	222,500,000	0	0
	計	179,462,034	219,999,627	285,837,885	502,589,696	518,401,693	377,602,200	695,536,522	522,013,399	593,217,648
アルゼンティン	現地貸付(本部扱)	15,211,116	53,579,809	66,057,697	76,196,468	79,435,014	76,213,498	116,169,780	81,914,317	54,375,254
	更生資金貸付(〃)	0	0	0	453,524	508,268	1,745,458	499,160	269,690	0
	渡航前貸付(〃)	0	0	0	0	0	0	0	0	0
	農工企業貸付(〃)	0	0	0	0	0	0	0	0	0
	計	15,211,116	53,579,809	66,057,697	76,649,992	79,943,282	77,958,956	116,668,940	82,184,007	54,375,254
ボリヴィア	現地貸付(本部扱)	138,185,268	220,361,280	397,353,825	234,412,920	270,711,049	340,293,029	282,048,545	325,388,665	177,481,683
	更生資金貸付(〃)	954,720	439,200	925,815	442,080	0	926,320	0	0	0
	渡航前貸付(〃)	0	0	0	0	0	0	0	0	0
	農工企業貸付(〃)	0	0	0	0	0	0	0	0	0
	計	139,139,988	220,800,480	398,279,640	234,855,000	270,711,049	341,219,349	282,048,545	325,388,665	177,481,683
ドミニカ共和国	現地貸付(本部扱)	29,208,750	29,997,360	29,865,000	27,630,000	46,129,340	101,138,465	35,096,150	31,268,720	17,999,100
	更生資金貸付(〃)	444,900	0	0	0	442,700	0	0	0	0
	渡航前貸付(〃)	0	0	0	0	0	0	0	0	0
	農工企業貸付(〃)	0	0	0	0	0	0	0	0	0
	計	29,653,650	29,997,360	29,865,000	27,630,000	46,572,040	101,138,465	35,096,150	31,268,720	17,999,100
ブラジル	現地貸付(本部扱)	0	0	0	0	0	0	0	0	0
	〃(伯法人扱)	502,043,667	594,964,873	614,224,507	750,057,922	920,572,359	1,000,833,462	1,155,539,759	828,973,783	0
	更生資金貸付(〃)	6,175,458	5,522,736	3,167,925	5,497,579	3,513,270	2,035,207	838,092	448,301	0
	渡航前貸付(本部扱)	0	0	0	0	0	0	0	0	0
	農工企業貸付(〃)	0	0	0	0	0	0	0	358,599,500	702,960,000
	〃(伯法人扱)	0	0	0	0	0	0	0	0	0
計	508,219,125	600,487,609	617,392,432	755,555,501	924,085,629	1,002,868,669	1,156,377,851	1,188,021,584	702,960,000	
ベルー	農工企業貸付(本部扱)	0	0	0	0	0	0	0	0	0
エクアドル	農工企業貸付(本部扱)	0	0	0	0	0	0	0	0	0
イラン	農工企業貸付(本部扱)	0	0	0	0	0	0	0	0	0
アメリカ合衆国	渡航費貸付(本部扱)	0	0	0	0	0	0	0	0	0
西ドイツ	渡航費貸付(本部扱)	0	0	0	0	0	0	0	0	0
計		871,685,913	1,124,864,885	1,397,432,654	1,597,280,189	1,839,713,693	1,900,787,639	2,285,728,008	2,148,876,375	1,546,033,685

(単位：円)

国 別	貸付金の種類	1983	1984	1985	1986	1987	1988	1989	1990	1991
パラグアイ	現地貸付(本部扱)	813,376,900	527,367,906	426,218,685	64,223,859	1,429,403,471	386,677,448	602,089,527	549,629,314	691,297,340
	更生資金貸付(〃)	0	493,986	443,579	0	1,955,205	230,912	0	0	0
	渡航前貸付(〃)	0	0	0	0	0	0	0	0	0
	農工企業貸付(〃)	0	0	0	40,404,000	0	0	0	0	0
	計	813,376,900	527,861,892	426,662,264	104,627,859	1,431,358,676	386,908,360	602,089,527	549,629,314	691,297,340
アルゼンティン	現地貸付(本部扱)	122,373,789	279,745,883	422,816,853	421,926,113	365,313,148	261,869,064	152,057,139	108,173,215	133,305,355
	更生資金貸付(〃)	615,476	0	0	0	0	0	0	0	0
	渡航前貸付(〃)	0	0	0	0	0	0	0	0	0
	農工企業貸付(〃)	0	0	84,984,000	0	88,653,400	0	0	46,532,500	0
	計	122,989,265	279,745,883	507,800,853	421,926,113	453,966,548	261,869,064	152,057,139	154,705,715	133,305,355
ボリヴィア	現地貸付(本部扱)	284,554,725	167,254,972	172,989,110	306,229,750	146,467,980	179,376,205	268,849,040	402,517,425	474,498,620
	更生資金貸付(〃)	0	0	0	0	0	0	0	0	0
	渡航前貸付(〃)	0	0	0	0	0	0	0	0	0
	農工企業貸付(〃)	0	0	0	0	0	48,081,500	0	0	0
	計	284,554,725	167,254,972	172,989,110	306,229,750	146,467,980	227,457,705	268,849,040	402,517,425	474,498,620
ドミニカ共和国	現地貸付(本部扱)	17,986,200	63,582,838	46,385,912	58,316,443	61,147,396	106,338,643	51,889,001	8,838,046	66,362,838
	更生資金貸付(〃)	0	0	0	0	0	0	0	0	0
	渡航前貸付(〃)	0	0	0	0	0	0	0	0	0
	農工企業貸付(〃)	0	0	0	29,970,000	0	0	0	0	0
	計	17,986,200	63,582,838	46,385,912	88,286,443	61,147,396	106,338,643	51,889,001	8,838,046	66,362,838
ブラジル	現地貸付(本部扱)	0	0	0	0	0	0	0	0	0
	〃(伯法人扱)	0	0	0	0	0	0	0	0	0
	更生資金貸付(〃)	0	0	0	0	0	0	0	0	0
	渡航前貸付(本部扱)	0	0	0	0	0	0	0	0	0
	農工企業貸付(〃)	953,062,500	911,446,000	0	0	0	0	0	0	0
	〃(伯法人扱)	0	0	0	0	0	0	0	0	0
計	953,062,500	911,446,000	0	0	0	0	0	0	0	
ペルー	農工企業貸付(本部扱)	0	0	0	0	0	0	0	0	0
エクアドル	農工企業貸付(本部扱)	0	0	0	0	0	0	0	0	0
イラン	農工企業貸付(本部扱)	0	0	0	0	0	0	0	0	0
アメリカ合衆国	渡航費貸付(本部扱)	0	0	0	0	0	0	0	0	0
西ドイツ	渡航費貸付(本部扱)	0	0	0	0	0	0	0	0	0
計		2,191,969,590	1,949,891,585	1,153,838,139	921,070,165	2,092,940,600	982,573,772	1,074,884,707	1,115,690,500	1,365,464,153

(単位：円)

国 別	貸付金の種類	1992	1993	1994	1995	1996	1997	1998	1999	合 計
パラグアイ	現地貸付(本部扱)	737,203,733	381,628,834	483,615,112	400,255,140	226,041,385	237,759,296	199,039,235	95,555,188	13,532,999,934
	更生資金貸付(〃)	0	0	0	0	0	0	0	0	16,616,843
	渡航前貸付(〃)	0	0	0	0	0	0	0	0	90,892,000
	農工企業貸付(〃)	0	0	0	0	0	0	0	0	270,344,433
	計	737,203,733	381,628,834	483,615,112	400,255,140	226,041,385	237,759,296	199,039,235	95,555,188	13,910,853,210
アルゼンティン	現地貸付(本部扱)	339,633,946	289,856,325	330,670,350	253,749,150	249,659,400	253,667,550	195,259,100	0	5,188,013,765
	更生資金貸付(〃)	0	0	0	0	0	0	0	0	4,788,543
	渡航前貸付(〃)	0	0	0	0	0	0	0	0	10,530,000
	農工企業貸付(〃)	27,225,000	0	0	0	0	0	0	0	266,114,900
	計	366,858,946	289,856,325	330,670,350	253,749,150	249,659,400	253,667,550	195,259,100	0	5,469,447,208
ボリヴィア	現地貸付(本部扱)	577,657,940	379,249,050	287,507,650	297,788,500	294,201,850	272,300,000	190,566,655	166,278,550	8,052,133,105
	更生資金貸付(〃)	0	0	0	0	0	0	0	0	10,623,285
	渡航前貸付(〃)	0	0	0	0	0	0	0	0	5,340,000
	農工企業貸付(〃)	0	0	0	0	0	0	0	0	48,081,500
	計	577,657,940	379,249,050	287,507,650	297,788,500	294,201,850	272,300,000	190,566,655	166,278,550	8,116,177,890
ドミニカ共和国	現地貸付(本部扱)	50,320,237	144,402,402	139,170,418	17,537,275	97,535,920	249,029,838	239,834,916	191,406,618	2,183,742,153
	更生資金貸付(〃)	0	0	0	0	0	0	0	0	1,140,080
	渡航前貸付(〃)	0	0	0	0	0	0	0	0	4,056,000
	農工企業貸付(〃)	0	0	0	0	0	0	0	0	32,731,000
	計	50,320,237	144,402,402	139,170,418	17,537,275	97,535,920	249,029,838	239,834,916	191,406,618	2,221,669,233
ブラジル	現地貸付(本部扱)	0	0	0	0	0	0	0	0	5,532,672
	〃(伯法人扱)	0	0	0	0	0	0	0	0	10,257,723,936
	更生資金貸付(〃)	0	0	0	0	0	0	0	0	46,576,096
	渡航前貸付(本部扱)	0	0	0	0	0	0	0	0	98,214,000
	農工企業貸付(〃)	0	273,125,000	0	0	0	0	0	0	3,339,469,003
	〃(伯法人扱)	0	0	0	0	0	0	0	0	137,049,500
	計	0	273,125,000	0	0	0	0	0	0	13,884,565,207
ベ ル -	農工企業貸付(本部扱)	0	0	0	0	0	0	0	0	75,960,000
エ ク ア ド ル	農工企業貸付(本部扱)	0	0	0	0	0	0	0	0	27,213,750
イ ラ	農工企業貸付(本部扱)	0	0	0	0	0	0	0	0	36,000,000
アメリカ合衆国	渡航費貸付(本部扱)	0	0	0	0	0	0	0	0	365,868,000
西 ド イ ツ	渡航費貸付(本部扱)	0	0	0	0	0	0	0	0	1,176,000
計		1,732,040,856	1,468,261,611	1,240,963,530	969,330,065	867,438,555	1,012,756,684	824,699,906	453,240,356	44,108,930,498

2. 種別別貸付実績表

(1) 本部扱

(単位：円)

区 分	国 別	1956	1957	1958	1959	1960	1961	1962	1963
現 地 貸 付	パラグアイ	0	(3) 3,465,546	(270) 8,144,175	(752) 26,700,244	(285) 17,239,716	(438) 47,188,454	(696) 63,653,552	(1,256) 89,001,059
	アルゼンティン	0	0	0	(1) 14,400,000	(11) 10,440,000	(21) 9,202,285	(15) 12,268,345	(31) 14,935,064
	ボリヴィア	0	0	0	(2) 10,800,000	(4) 25,465,522	(989) 73,842,544	(661) 62,918,427	(482) 44,027,636
	ドミニカ共和国	0	0	(1) 2,160,000	0	(4) 799,200	(97) 31,407,570	(26) 5,148,990	(23) 7,359,860
	ブラジル	0	0	0	0	0	0	(29) 5,532,672	0
	計	(0)	(3) 3,465,546	(271) 10,304,175	(755) 51,900,244	(304) 53,944,438	(1,545) 161,640,853	(1,427) 149,521,986	(1,792) 155,323,619
更 生 資 金 貸 付	パラグアイ	0	0	0	0	0	0	0	0
	アルゼンティン	0	0	0	0	0	0	0	0
	ボリヴィア	0	0	0	0	0	0	0	0
	ドミニカ共和国	0	0	0	0	0	0	0	0
	計	(0)	(0)	(0)	(0)	(0)	(0)	(0)	(0)
渡 航 前 貸 付	パラグアイ	0	(5) 15,057,000	(29) 13,399,000	(17) 8,120,000	(78) 36,596,000	(29) 11,806,000	(5) 2,114,000	(4) 2,000,000
	アルゼンティン	0	0	(5) 1,340,000	(4) 1,336,000	(1) 354,000	0	(6) 3,000,000	(6) 3,000,000
	ボリヴィア	0	0	(12) 3,440,000	0	0	0	(2) 1,000,000	(2) 900,000
	ドミニカ共和国	0	0	(3) 853,000	(9) 3,203,000	0	0	0	0
	ブラジル	0	0	(14) 3,372,000	(25) 10,877,000	(48) 20,737,000	(18) 7,978,000	(55) 27,400,000	(32) 15,350,000
	計	(0)	(5) 15,057,000	(63) 22,404,000	(55) 23,536,000	(127) 57,687,000	(47) 19,784,000	(68) 33,514,000	(44) 21,250,000
農 工 企 業 貸 付	パラグアイ	0	0	(1) 7,440,433	0	0	0	0	0
	アルゼンティン	0	0	(1) 17,280,000	0	0	0	(1) 1,440,000	0
	ボリヴィア	0	0	0	0	0	0	0	0
	ドミニカ共和国	(2) 2,761,000	0	0	0	0	0	0	0
	ブラジル	(2) 40,950,000	0	(2) 50,722,887	0	(2) 39,963,116	(1) 8,640,000	0	0
	ペルー	0	(1) 75,960,000	0	0	0	0	0	0
	エクアドル	0	0	0	0	0	0	0	(1) 27,213,750
	イラン	(1) 36,000,000	0	0	0	0	0	0	0
計	(5) 79,711,000	(1) 75,960,000	(4) 75,443,320	(0)	(2) 39,963,116	(1) 8,640,000	(1) 1,440,000	(1) 27,213,750	
派 遣 労 務 者 渡 航 費 貸 付	アメリカ合衆国	(787) 99,162,000	(213) 26,838,000	(398) 48,726,000	(856) 107,856,000	(621) 78,246,000	(40) 5,040,000	0	0
	西ドイツ	0	0	0	0	0	(21) 1,176,000	0	0
	計	(787) 99,162,000	(213) 26,838,000	(398) 48,726,000	(856) 107,856,000	(621) 78,246,000	(61) 6,216,000	(0)	(0)
合 計	(792) 178,873,000	(222) 121,320,546	(736) 156,877,495	(1,666) 183,292,244	(1,054) 229,840,554	(1,654) 196,280,853	(1,496) 184,475,986	(1,837) 203,787,369	

(注) () 内は件数

(単位：円)

区 分	国 別	1964	1965	1966	1967	1968	1969	1970	1971
現 地 貸 付	パラグアイ	(361) 73,916,985	(78) 43,873,005	(916) 108,029,790	(169) 67,111,200	(422) 152,843,040	(471) 185,923,080	(416) 196,772,040	(338) 164,126,580
	アルゼンティン	(36) 15,173,324	(73) 14,646,655	(56) 35,790,541	(75) 49,541,400	(70) 44,637,840	(70) 50,392,800	(67) 35,452,080	(56) 25,473,379
	ボリヴィア	(3) 25,410,916	0	(42) 11,348,190	(157) 15,098,400	(217) 39,600,000	(181) 56,509,200	(298) 70,332,394	(463) 114,802,320
	ドミニカ共和国	(11) 5,035,680	(100) 19,359,490	(18) 5,966,082	(21) 10,044,000	(35) 16,650,000	(39) 22,284,000	(25) 17,784,000	(40) 26,172,400
	ブラジル	0	0	0	0	0	0	0	0
	計	(411) 119,536,905	(251) 77,879,150	(1,032) 161,134,603	(422) 141,795,000	(744) 253,730,880	(761) 315,109,080	(806) 320,340,514	(897) 330,574,679
更 生 資 金 貸 付	パラグアイ	0	0	0	0	0	0	0	(4) 1,327,385
	アルゼンティン	0	0	0	0	0	0	0	(1) 234,909
	ボリヴィア	0	0	0	0	0	0	0	0
	ドミニカ共和国	0	0	0	0	0	0	0	(1) 252,480
	計	(0) 0	(0) 0	(0) 0	(0) 0	(0) 0	(0) 0	(0) 0	(6) 1,814,774
渡 航 前 貸 付	パラグアイ	(1) 300,000	(3) 1,500,000	0	0	0	0	0	0
	アルゼンティン	(3) 1,500,000	0	0	0	0	0	0	0
	ボリヴィア	0	0	0	0	0	0	0	0
	ドミニカ共和国	0	0	0	0	0	0	0	0
	ブラジル	(23) 11,500,000	(2) 1,000,000	0	0	0	0	0	0
	計	(27) 13,300,000	(5) 2,500,000	(0) 0	(0) 0	(0) 0	(0) 0	(0) 0	(0) 0
農 工 企 業 貸 付	パラグアイ	0	0	0	0	0	0	0	0
	アルゼンティン	0	0	0	0	0	0	0	0
	ボリヴィア	0	0	0	0	0	0	0	0
	ドミニカ共和国	0	0	0	0	0	0	0	0
	ブラジル	0	0	0	0	0	0	0	0
	ペルー	0	0	0	0	0	0	0	0
	エクアドル	0	0	0	0	0	0	0	0
イラン	0	0	0	0	0	0	0	0	
	計	(0) 0	(0) 0	(0) 0	(0) 0	(0) 0	(0) 0	(0) 0	(0) 0
派 遣 労 務 者 渡 航 費 貸 付	アメリカ合衆国	0	0	0	0	0	0	0	0
	西ドイツ	0	0	0	0	0	0	0	0
	計	(0) 0	(0) 0	(0) 0	(0) 0	(0) 0	(0) 0	(0) 0	(0) 0
合 計	(438) 132,836,905	(256) 80,379,150	(1,032) 161,134,603	(422) 141,795,000	(744) 253,730,880	(761) 315,109,080	(806) 320,340,514	(903) 332,389,453	

(注) () 内は件数

(単位：円)

区 分	国 別	1972	1973	1974	1975	1976	1977	1978	1979
現 地 貸 付	パラグアイ	(266) 185,980,595	(236) 183,721,047	(136) 178,049,923	(136) 218,570,369	(221) 284,889,791	(350) 501,711,615	(355) 517,073,593	(246) 377,602,200
	アルゼンティン	(22) 10,730,225	(97) 45,700,494	(17) 15,211,116	(76) 53,579,809	(110) 66,057,697	(85) 76,196,468	(125) 79,435,014	(63) 76,213,498
	ボリヴィア	(498) 141,484,589	(275) 105,968,681	(142) 138,185,268	(163) 220,361,280	(230) 397,353,825	(221) 234,412,920	(231) 270,711,049	(204) 340,293,029
	ドミニカ共和国	(28) 29,154,125	(24) 25,998,930	(23) 29,208,750	(20) 29,997,360	(19) 29,865,000	(16) 27,630,000	(21) 46,129,340	(69) 101,138,465
	ブラジル	0	0	0	0	0	0	0	0
	計	(814) 367,349,534	(632) 361,389,152	(318) 360,655,057	(395) 522,508,818	(580) 778,166,313	(672) 839,951,003	(732) 913,348,996	(582) 895,247,192
更 生 資 金 貸 付	パラグアイ	(7) 2,391,224	(5) 1,541,301	(4) 1,412,111	(3) 1,429,258	(2) 948,094	(2) 878,081	(3) 1,328,100	0
	アルゼンティン	(3) 462,058	0	0	0	0	(1) 453,524	(1) 508,268	(2) 1,745,458
	ボリヴィア	(14) 4,019,360	(9) 2,915,790	(3) 954,720	(1) 439,200	(2) 925,815	(1) 442,080	0	(2) 926,320
	ドミニカ共和国	0	0	(1) 444,900	0	0	0	(1) 442,700	0
	計	(24) 6,872,642	(14) 4,457,091	(8) 2,811,731	(4) 1,868,458	(4) 1,873,909	(4) 1,773,685	(5) 2,279,068	(4) 2,671,778
渡 航 前 貸 付	パラグアイ	0	0	0	0	0	0	0	0
	アルゼンティン	0	0	0	0	0	0	0	0
	ボリヴィア	0	0	0	0	0	0	0	0
	ドミニカ共和国	0	0	0	0	0	0	0	0
	ブラジル	0	0	0	0	0	0	0	0
	計	(0) 0	(0) 0	(0) 0	(0) 0	(0) 0	(0) 0	(0) 0	(0) 0
農 工 企 業 貸 付	パラグアイ	0	0	0	0	0	0	0	0
	アルゼンティン	0	0	0	0	0	0	0	0
	ボリヴィア	0	0	0	0	0	0	0	0
	ドミニカ共和国	0	0	0	0	0	0	0	0
	ブラジル	0	0	0	0	0	0	0	0
	ペルー	0	0	0	0	0	0	0	0
	エクアドル	0	0	0	0	0	0	0	0
イラン	0	0	0	0	0	0	0	0	
	計	(0) 0	(0) 0	(0) 0	(0) 0	(0) 0	(0) 0	(0) 0	(0) 0
派 遣 労 務 者 渡 航 費 貸 付	アメリカ合衆国	0	0	0	0	0	0	0	0
	西ドイツ	0	0	0	0	0	0	0	0
	計	(0) 0	(0) 0	(0) 0	(0) 0	(0) 0	(0) 0	(0) 0	(0) 0
合 計		(838) 374,222,176	(646) 365,846,243	(326) 363,466,788	(399) 524,377,276	(584) 780,040,222	(676) 841,724,688	(737) 915,628,064	(586) 897,918,970

(注) ()内は件数

(単位：円)

区 分	国 別	1980	1981	1982	1983	1984	1985	1986	1987
現 地 貸 付	パラグアイ	(217) 472,585,522	(234) 521,097,227	(215) 592,347,213	(246) 813,376,900	(123) 527,367,906	(93) 426,218,685	(17) 64,223,859	(415) 1,429,403,471
	アルゼンティン	(87) 116,169,780	(105) 81,914,317	(62) 54,375,254	(93) 122,373,789	(168) 279,745,883	(137) 422,816,853	(133) 421,926,113	(118) 365,313,148
	ボリヴィア	(181) 282,048,545	(166) 325,388,665	(110) 177,481,683	(113) 284,554,725	(69) 167,254,972	(131) 172,989,110	(140) 306,229,750	(80) 146,467,980
	ドミニカ共和国	(15) 35,096,150	(10) 31,268,720	(9) 17,999,100	(6) 17,986,200	(14) 63,582,838	(14) 46,385,912	(21) 58,316,443	(24) 61,147,396
	ブラジル	0	0	0	0	0	0	0	0
	計	(500) 905,899,997	(515) 959,668,929	(396) 842,203,250	(458) 1,238,291,614	(374) 1,037,951,599	(375) 1,068,410,560	(311) 850,696,165	(637) 2,002,331,995
更 生 資 金 貸 付	パラグアイ	(1) 451,000	(2) 916,172	(2) 870,435	0	(1) 493,986	(1) 443,579	0	(6) 1,955,205
	アルゼンティン	(1) 499,160	(1) 269,690	0	(2) 615,476	0	0	0	0
	ボリヴィア	0	0	0	0	0	0	0	0
	ドミニカ共和国	0	0	0	0	0	0	0	0
	計	(2) 950,160	(3) 1,185,862	(2) 870,435	(2) 615,476	(1) 493,986	(1) 443,579	(0) 0	(6) 1,955,205
渡 航 前 貸 付	パラグアイ	0	0	0	0	0	0	0	0
	アルゼンティン	0	0	0	0	0	0	0	0
	ボリヴィア	0	0	0	0	0	0	0	0
	ドミニカ共和国	0	0	0	0	0	0	0	0
	ブラジル	0	0	0	0	0	0	0	0
	計	(0) 0	(0) 0	(0) 0	(0) 0	(0) 0	(0) 0	(0) 0	(0) 0
農 工 企 業 貸 付	パラグアイ	(1) 222,500,000	0	0	0	0	0	(1) 40,404,000	0
	アルゼンティン	0	0	0	0	0	(2) 84,984,000	0	(2) 88,653,400
	ボリヴィア	0	0	0	0	0	0	0	0
	ドミニカ共和国	0	0	0	0	0	0	(1) 29,970,000	0
	ブラジル	0	(1) 358,599,500	(1) 702,960,000	(1) 953,062,500	(1) 911,446,000	0	0	0
	ベルー	0	0	0	0	0	0	0	0
	エクアドル	0	0	0	0	0	0	0	0
	イラン	0	0	0	0	0	0	0	0
	計	(1) 222,500,000	(1) 358,599,500	(1) 702,960,000	(1) 953,062,500	(1) 911,446,000	(2) 84,984,000	(2) 70,374,000	(2) 88,653,400
派 遣 労 務 者 渡 航 費 貸 付	アメリカ合衆国	0	0	0	0	0	0	0	0
	西ドイツ	0	0	0	0	0	0	0	0
	計	(0) 0	(0) 0	(0) 0	(0) 0	(0) 0	(0) 0	(0) 0	(0) 0
合 計		(503) 1,129,350,157	(519) 1,319,454,291	(399) 1,546,033,685	(461) 2,191,969,590	(376) 1,949,891,585	(378) 1,153,838,139	(313) 921,070,165	(645) 2,092,940,600

(注) () 内は件数

(単位：円)

区 分	国 別	1988	1989	1990	1991	1992	1993	1994	1995
現 地 貸 付	パラグアイ	(115) 386,677,448	(150) 602,089,527	(165) 549,629,314	(189) 691,297,340	(155) 737,203,733	(96) 381,628,834	(108) 483,615,112	(86) 400,255,140
	アルゼンティン	(73) 261,869,064	(33) 152,057,139	(24) 108,173,215	(19) 133,305,355	(52) 339,633,946	(52) 289,856,325	(75) 330,670,350	(47) 253,749,150
	ボリヴィア	(55) 179,376,205	(71) 268,849,040	(107) 402,517,425	(211) 474,498,620	(135) 577,657,940	(86) 379,249,050	(54) 287,507,650	(57) 297,788,500
	ドミニカ共和国	(24) 106,338,643	(10) 51,889,001	(1) 8,838,046	(6) 66,362,838	(4) 50,320,237	(12) 144,402,402	(12) 139,170,418	(3) 17,537,275
	ブラジル	0	0	0	0	0	0	0	0
	計	(267) 934,261,360	(264) 1,074,884,707	(297) 1,069,158,000	(425) 1,365,464,153	(346) 1,704,815,856	(246) 1,195,136,611	(249) 1,240,963,530	(193) 969,330,065
更 生 資 金 貸 付	パラグアイ	(1) 230,912	0	0	0	0	0	0	0
	アルゼンティン	0	0	0	0	0	0	0	0
	ボリヴィア	0	0	0	0	0	0	0	0
	ドミニカ共和国	0	0	0	0	0	0	0	0
	計	(1) 230,912	(0) 0	(0) 0	(0) 0	(0) 0	(0) 0	(0) 0	(0) 0
渡 航 前 貸 付	パラグアイ	0	0	0	0	0	0	0	0
	アルゼンティン	0	0	0	0	0	0	0	0
	ボリヴィア	0	0	0	0	0	0	0	0
	ドミニカ共和国	0	0	0	0	0	0	0	0
	ブラジル	0	0	0	0	0	0	0	0
	計	(0) 0	(0) 0	(0) 0	(0) 0	(0) 0	(0) 0	(0) 0	(0) 0
農 工 企 業 貸 付	パラグアイ	0	0	0	0	0	0	0	0
	アルゼンティン	0	0	(1) 46,532,500	0	(1) 27,225,000	0	0	0
	ボリヴィア	(1) 48,081,500	0	0	0	0	0	0	0
	ドミニカ共和国	0	0	0	0	0	0	0	0
	ブラジル	0	0	0	0	0	(1) 273,125,000	0	0
	ペルー	0	0	0	0	0	0	0	0
	エクアドル	0	0	0	0	0	0	0	0
	イラン	0	0	0	0	0	0	0	0
	計	(1) 48,081,500	(0) 0	(1) 46,532,500	(0) 0	(1) 27,225,000	(1) 273,125,000	(0) 0	(0) 0
派 遣 労 務 者 渡 航 費 貸 付	アメリカ合衆国	0	0	0	0	0	0	0	0
	西ドイツ	0	0	0	0	0	0	0	0
	計	(0) 0	(0) 0	(0) 0	(0) 0	(0) 0	(0) 0	(0) 0	(0) 0
合 計	(269) 982,573,772	(264) 1,074,884,707	(298) 1,115,690,500	(425) 1,365,464,153	(347) 1,732,040,856	(247) 1,468,261,611	(249) 1,240,963,530	(193) 969,330,065	

(注) () 内は件数

(単位：円)

区 分	国 別	1 9 9 6	1 9 9 7	1 9 9 8	1 9 9 9			合 計
現 地 貸 付	パラグアイ	(49) 226,041,385	(52) 237,759,296	(38) 199,039,235	(3) 95,555,188			(11,583) 13,532,999,934
	アルゼンティン	(42) 249,659,400	(33) 253,667,550	(27) 195,259,100	0			(2,557) 5,188,013,765
	ボリヴィア	(41) 294,201,850	(31) 272,300,000	(20) 190,566,655	(19) 166,278,550			(7,340) 8,052,133,105
	ドミニカ共和国	(6) 97,535,920	(22) 249,029,838	(36) 239,834,916	(22) 191,406,618			(931) 2,183,742,153
	ブラジル	0	0	0	0			(29) 5,532,672
	計	(138) 867,438,555	(138) 1,012,756,684	(121) 824,699,906	(44) 453,240,356			(22,440) 28,962,421,629
更 生 資 金 貸 付	パラグアイ	0	0	0	0			(44) 16,616,843
	アルゼンティン	0	0	0	0			(12) 4,788,543
	ボリヴィア	0	0	0	0			(32) 10,623,285
	ドミニカ共和国	0	0	0	0			(3) 1,140,080
	計	(0) 0	(0) 0	(0) 0	(0) 0			(91) 33,168,751
渡 航 前 貸 付	パラグアイ	0	0	0	0			(171) 90,892,000
	アルゼンティン	0	0	0	0			(25) 10,530,000
	ボリヴィア	0	0	0	0			(16) 5,340,000
	ドミニカ共和国	0	0	0	0			(12) 4,056,000
	ブラジル	0	0	0	0			(217) 98,214,000
	計	(0) 0	(0) 0	(0) 0	(0) 0			(441) 209,032,000
農 工 企 業 貸 付	パラグアイ	0	0	0	0			(3) 270,344,433
	アルゼンティン	0	0	0	0			(8) 266,114,900
	ボリヴィア	0	0	0	0			(1) 48,081,500
	ドミニカ共和国	0	0	0	0			(3) 32,731,000
	ブラジル	0	0	0	0			(12) 3,339,469,003
	ペルー	0	0	0	0			(1) 75,960,000
	エクアドル	0	0	0	0			(1) 27,213,750
	イラン	0	0	0	0			(1) 36,000,000
	計	(0) 0	(0) 0	(0) 0	(0) 0			(30) 4,095,914,586
派 遣 労 務 者 渡 航 費 貸 付	アメリカ合衆国	0	0	0	0			(2,915) 365,868,000
	西ドイツ	0	0	0	0			(21) 1,176,000
	計	(0) 0	(0) 0	(0) 0	(0) 0			(2,936) 367,044,000
合 計		(138) 867,438,555	(138) 1,012,756,684	(121) 824,699,906	(44) 453,240,356			(25,938) 33,667,580,966

(注) () 内は件数。除く法人扱い10,441,349,532円。

(2) 農工企業貸付金の年度別・国別・貸付先別内訳表

年 度	国 別	貸 付 先	貸付金額	資 金 使 途	貸付年月日	利 率	貸付期間	完済年月日	償却年月日
1956年	ドミニカ共和国	漁業移住者5名	2,261,000円	設備資金	1956・8・10	10%	3年	—	1966・3
		一 戸 信 一	500,000円	設備運転資金	1956・12・5	10%	4年	1964・5	—
	ブラジル	(株)伯法人原商会	39,600,000円	運転資金	1956・12・31	10%	3年	—	1966・3
		グアマ農業移住者9名	1,350,000円	渡航費貸付	1956・10・20	8%	5年	昭和39年度渡航前に振替	
	イラン	(株)南方漁業開発	36,000,000円	設備資金	1956・12・31	10%	5年	1961・12	—
1957年	ペルー	リマ中央養鶏産組	75,960,000円	設備運転資金	1957・8・19	10%	5年	1977・6・16	—
1958年	パラグアイ	ラ・コルメナ農協	7,440,433円	設備資金	1958・7・4	8%	5年	1963・7	—
	アルゼンティン	(株)亜南物産	17,280,000円	〃	1958・8・2	8%	8年	1968・10	—
	ブラジル	豊和工業ブラジル有限	39,960,000円	〃	1958・6・5	10%	3年	1968・12	—
		スーパーファインマシン部品工業	10,762,887円	〃	1958・8・20	10.4%	6年	1959・3	—
1960年	ブラジル	豊和工業	30,029,400円	運転資金	1960・6・15	10.4%	5年	1969・3	—
		前田農場	9,933,716円	〃	1960・2・10	8%	4年	—	1970・11
1961年	ブラジル	オウリーニョス農業者産業組合	8,640,000円	土地購入	1961・6・19	8%	6ヶ月	1963・6	—
1962年	アルゼンティン	中 會 根 晋 平	1,440,000円	養 鶏	1962・10・31	8%	6年	1969・7・29	—
1963年	エクアドル	(株)古川拓殖	27,213,750円	機械装置	1963・5・14	9%	8年	1974・5	—
1980年	パラグアイ	日本イタプア製油投資(株)	222,500,000円	搾油事業	1980・10・8	0.75%	25年	—	1992・1
1981年	ブラジル	(株)南米銀行	358,599,500円	移住者転貸	1982・3・31	5%	10年	1992・3	—
1982年	〃	〃	702,960,000円	〃	1983・1・19	5%	10年	1993・3	—
1983年	〃	〃	953,062,500円	〃	1984・3・30	5%	10年	1994・3	—
1984年	〃	〃	911,446,000円	〃	1985・3・20	5%	10年	1995・3	—
小 計 (1956～1984年度)			3,456,939,186円						

年 度	国 別	貸 付 先	貸付金額	資 金 使 途	貸付年月日	利 率	貸付期間	完済年月日	償却年月日
1985年	アルゼンティン	(株) 亜 南 物 産	42,492,000円	製材工場建設	1986・3・26	5%	9年	1997・2・24	—
		(有) 共 栄 プ ラ ス チ ッ ク	42,492,000円	工 作 機 械	1986・3・26	5%	7年	1997・3・24	—
1986年	パラグアイ	イタプア製油商工株式会社	40,404,000円	長期運転資金	1987・1・16	5%	8年	—	1992・1
	ドミニカ共和国	YOSHIHIRO IGUCHI株式会社	29,970,000円	土地機械購入	1987・3・31	5%	8年	1991・1・31	—
1987年	アルゼンティン	幸地兄弟有限責任会社	44,521,400円	自動製造機械	1988・3・11	5%	10年	1998・4・23	—
		辻 磁 器 株 式 会 社	44,132,000円	乾燥炉の改善	1988・3・11	5%	10年	—	—
1988年	ボリヴィア	(有) サ ン フ ァ ン 精 米 所	48,081,500円	乾燥機械の購入	1989・2・14	5%	8年	1997・3・24	—
1990年	アルゼンティン	トンボ金属建設株式会社	46,532,500円	繊維解体機製作等	1991・2・13	5%	10年	—	—
1992年	アルゼンティン	深谷エレクトロニクス株式会社	27,225,000円	精密測定器等	1992・12・22	5%	8年	1998・8・20	—
1993年	ブラジル	南伯農業協同組合中央会	273,125,000円	施設更新整備	1993・6・25	5%	10年	—	—
小 計 (1985～1993年度)			638,975,400円						
合 計			4,095,914,586円						

(3) 伯法人

単位:円()内はCr\$

年度	現地貸付金	更生資金貸付金	農工企業貸付金	合計	※借貸円換算レート
1956					
1957	2,765,700 (11件) (630,000)		120,725,000 (21件) (27,500,000)	123,490,700 (31件) (28,130,000)	Cr\$=4.39円
1958	86,778,828 (43件) (24,605,000)		5,824,500 (21件) (1,650,000)	92,603,328 (45件) (26,255,000)	Cr\$=3.53円
1959	64,239,000 (35件) (21,413,000)		10,500,000 (11件) (3,500,000)	74,739,000 (36件) (24,913,000)	Cr\$=3.00円
1960	122,155,000 (55件) (48,862,000)			122,155,000 (55件) (48,862,000)	Cr\$=2.50円
1961	220,648,600 (150件) (110,324,000)			220,648,600 (150件) (110,324,000)	Cr\$=2.00円
1962	239,572,641 (209件) (184,286,647)			239,572,641 (209件) (184,286,647)	Cr\$=1.30円
1963	276,071,600 (483件) (339,182,000)			276,071,600 (483件) (339,182,000)	4/1~7/14 (23,630,000Cr\$ Cr\$=1.0円) 7/15~0.8円
1964	243,716,492 (327件) (609,291,230)			243,716,492 (327件) (609,291,230)	Cr\$=0.40円
1965	247,710,600 (386件) (825,702,000)			247,710,600 (386件) (825,702,000)	Cr\$=0.30円
1966	207,858,000 (740件) (1,039,290)			207,858,000 (740件) (1,039,290)	NCr\$=200円
1967	234,569,400 (839件) (1,379,820)			234,569,400 (839件) (1,379,820)	NCr\$=170円
1968	258,370,560 (791件) (1,913,856)			258,370,560 (791件) (1,913,856)	NCr\$=135円
1969	249,738,705 (827件) (2,896,400)			249,738,705 (827件) (2,896,400)	NCr\$=86円(月別予算統制レート使用)
1970	294,497,659 (795件) (3,792,980)			294,497,659 (795件) (3,792,980)	Cr\$=78円(月別予算統制レート使用)
1971	304,919,118 (800件) (4,762,900)	4,944,824 (19件) (91,200)		309,863,942 (819件) (4,854,100)	Cr\$=64円(月別予算統制レート使用)
1972	409,284,046 (917件) (8,137,290)	7,241,932 (25件) (146,400)		416,525,978 (942件) (8,283,690)	Cr\$=50円(月別予算統制レート使用)
1973	427,618,255 (849件) (9,561,170)	7,190,772 (24件) (158,900)		434,809,027 (873件) (9,720,070)	Cr\$=45円(月別予算統制レート使用)
1974	502,043,667 (855件) (11,850,000)	6,175,458 (21件) (152,000)		508,219,125 (876件) (12,002,000)	Cr\$=42円(月別予算統制レート使用)
1975	594,964,873 (807件) (16,624,600)	5,522,736 (17件) (153,000)		600,487,609 (824件) (16,777,600)	Cr\$=35円(月別予算統制レート使用)
1976	614,224,507 (728件) (23,835,300)	3,167,925 (10件) (128,500)		617,392,432 (738件) (23,963,800)	Cr\$=26円(月別予算統制レート使用)
1977	750,057,922 (673件) (41,709,000)	5,497,579 (14件) (294,000)		755,555,501 (687件) (42,003,000)	Cr\$=18円(月別予算統制レート使用)
1978	920,572,359 (759件) (80,431,000)	3,513,270 (9件) (328,000)		924,085,629 (768件) (80,759,000)	Cr\$=11円(月別予算統制レート使用)
1979	1,000,833,462 (720件) (127,857,600)	2,035,207 (5件) (260,000)		1,002,868,669 (725件) (128,117,600)	Cr\$=8円(期中平均レート使用)
1980	1,155,539,759 (766件) (279,891,000)	838,092 (3件) (203,000)		1,156,377,851 (769件) (280,094,000)	Cr\$=4円(期中平均レート使用)
1981	828,973,783 (517件) (332,846,000)	448,301 (1件) (180,000)		829,422,084 (518件) (333,026,000)	Cr\$=2円(上半期期中平均レート使用)
合計	10,257,723,936 (14,072件) (3,112,824,083)	46,576,096 (148件) (2,095,000)	137,049,500 (5件) (32,650,000)	10,441,349,532 (14,225件) (3,147,569,083)	
備考	(注) ① 1956~1965年クルセイロ、1966~1969年クルセイロ・ノーボ、1970年以降クルセイロ ② 1966年デノミネーション 1981年については伯法人解散の為1981年4月1日~1981年9月30日迄の実績である。				

3. 平成 11 年度 貸付金 内 訳

区 分	事務所別	期首有高	貸付金の期中増減		移管による増減		期限前償還による評価増減		償却による減	期末有高	短期債権 期末評価増減	評 価 後 期末貸付残高
			貸付による増	回収による減	増	減	為替差益	為替差損				
農 林 水 産 業 貸 付 金	パラグアイ	2,701,218,464	95,555,188	196,812,455	0	0	1,091,974	193,815	0	2,600,859,356	△ 161,941,277	2,438,918,079
	アルゼンティン	1,798,308,059	0	127,611,142	0	0	43,263	325	0	1,670,739,855	△ 62,175,262	1,608,564,593
	ポリツィア	1,201,151,559	166,278,550	233,321,113	0	0	982,494	30,469	0	1,135,061,021	△ 56,644,380	1,078,416,641
	ドミニカ共和国	696,298,483	107,084,643	20,194,486	0	0	382,582	0	0	783,571,222	△ 30,186,554	753,384,668
	そ の 他	2,556,272	0	0	0	0	0	0	0	2,556,272	△ 307,907	2,248,365
	計	6,399,532,837	368,918,381	577,939,196	0	0	2,500,313	224,609	0	6,192,787,726	△ 311,255,380	5,881,532,346
小 工 業 貸 付 金	パラグアイ	266,386,528	0	41,295,081	0	0	340,060	1,623	0	225,429,884	△ 12,545,848	212,884,036
	アルゼンティン	588,754,628	0	49,646,846	0	0	163,702	1,375	0	539,270,109	△ 26,296,267	512,973,842
	ポリツィア	45,885,351	0	10,142,106	0	0	0	231,041	0	35,512,204	△ 627,234	34,884,970
	ドミニカ共和国	357,376,743	84,321,975	8,983,102	0	0	985,990	477	0	433,701,129	△ 8,715,921	424,985,208
	計	1,258,403,250	84,321,975	110,067,135	0	0	1,489,752	234,516	0	1,233,913,326	△ 48,185,270	1,185,728,056
住 宅 資 金 貸 付 金	パラグアイ	9,322,637	0	255,060	0	0	0	0	0	9,067,577	△ 734,406	8,333,171
	アルゼンティン	7,116,518	0	4,303,799	0	0	0	182,619	0	2,630,100	△ 316,800	2,313,300
	ポリツィア	14,891,023	0	2,857,245	0	0	0	0	0	12,033,778	△ 541,210	11,492,568
	計	31,330,178	0	7,416,104	0	0	0	182,619	0	23,731,455	△ 1,592,416	22,139,039
更 生 資 金 貸 付 金	パラグアイ	71,751	0	0	0	0	0	0	71,751	△ 19,356	52,395	
渡 航 前 貸 付 金	計	1,646,970	0	187,059	0	0	0	0	0	1,459,911	△ 175,849	1,284,062
農 工 企 業 貸 付 金	南伯農協中央会	233,545,000	0	47,820,000	0	0	0	0	0	185,725,000	△ 1,640,000	184,085,000
	日 系 中 堅 企 業	43,650,603	0	0	0	0	0	0	0	43,650,603	△ 5,257,789	38,392,814
	アルゼンティン	43,650,603	0	0	0	0	0	0	0	43,650,603	△ 5,257,789	38,392,814
	計	277,195,603	0	47,820,000	0	0	0	0	0	229,375,603	△ 6,897,789	222,477,814
合 計	計	7,968,180,589	453,240,356	743,429,494	0	0	3,990,065	641,744	0	7,681,339,772	△ 368,126,060	7,313,213,712

4. 平成11年度末事務所別貸付金残高

(1) 円貨額

(単位：円)

事務所名	渡航前貸付金		農林水産業貸付金		小工業貸付金		住宅資金貸付金		農工企業貸付金		更生資金貸付金		合計	
	件数	金額	件数	金額	件数	金額	件数	金額	件数	金額	件数	金額	件数	金額
パラグアイ	8	1,284,062	805	2,438,918,079	72	212,884,036	5	8,333,171	0	0	1	52,395	891	2,661,471,743
アルゼンティン	0	0	478	1,608,564,593	135	512,973,842	1	2,313,300	2	38,392,814	0	0	616	2,162,244,549
ボリビア	0	0	338	1,078,416,641	11	34,884,970	9	11,492,568	0	0	0	0	358	1,124,794,179
ドミニカ共和国	0	0	115	753,384,668	59	424,985,208	0	0	0	0	0	0	174	1,178,369,876
その他	0	0	7	2,248,365	0	0	0	0	1	184,085,000	0	0	8	186,333,365
合計	8	1,284,062	1,743	5,881,532,346	277	1,185,728,056	15	22,139,039	3	222,477,814	1	52,395	2,047	7,313,213,712

注： 1. 円換算レート（11年度期末日レート） US\$ = 105.15円

2. 農工企業貸付金内訳 南伯農協中央会 184,085,000円 (1件)

中堅企業融資 38,392,814円 (2件)

計 222,477,814円 (3件)

(2) 現地通貨額 (除、渡航前貸付金・農工企業貸付金)

事務所名	農林水産業貸付金			小工業貸付金			住宅資金貸付金			更生資金貸付金			合 計			期 末 延 滞 額		
	件数	単位	金額	件数	単位	金額	件数	単位	金額	件数	単位	金額	件数	単位	金額	件数	単位	金額
パラグアイ	805	US\$	22,269,964.35	72	US\$	1,957,809.79	5	US\$	82,110.21				882	US\$	24,319,884.35	659	US\$	10,106,827.47
										1	G	1,746,500.00	1	G	1,746,500.00	1	G	1,746,500.00
アルゼンティン	198	US\$	8,957,164.42	96	US\$	3,683,554.37	1	US\$	22,000.00				295	US\$	12,652,718.79	201	US\$	5,128,550.97
	280	¥	635,115,020	39	¥	112,731,437							319	¥	747,846,457	319	¥	747,846,457
ボリヴィア	338	US\$	9,908,902.88	11	US\$	328,246.86	9	US\$	103,700.00				358	US\$	10,340,849.74	215	US\$	2,916,936.63
ドミニカ共和国	6	US\$	22,521.51	1	US\$	1,200.00							7	US\$	23,721.51	7	US\$	23,721.51
(上段: 印税、下段: 郵船)	109	US\$	6,663,783.55	58	US\$	3,671,825.94							167	US\$	10,335,609.49	85	US\$	2,227,752.83
その他	7	US\$	21,382.44										7	US\$	21,382.44	7	US\$	21,382.44
合 計	1,463	US\$	47,843,719.15	238	US\$	9,652,636.96	15	US\$	207,810.21				1,716	US\$	57,704,166.32	1,174	US\$	20,425,171.85
	280	¥	635,115,020	39	¥	112,731,437							319	¥	747,846,457	319	¥	747,846,457
										1	G	1,746,500.00	1	G	1,746,500.00	1	G	1,746,500.00
件数計	1,743 件			277 件			15 件			1 件			2,036 件			1,494 件		

Ⅲ 平成11年度融資事業計画

及 び

事 業 実 績

平成11年度事業計画

平成11年度融資事業計画・事業実績

海外移住投融资事業

海外移住投融资事業

本年度における独立援助融資、

貸付実績 (453,240,356円)

営農改善融資、及び更生資金貸付

平成11年度融資業務計画実績対比

等に要する貸付限度を1,400百万

円とする。

区 分	貸 付			回 収 (元 本)			利 息 収 入			延滞損害金 収入実績
	計 画	実 績	%	計 画	実 績	%	計 画	実 績	%	
現 地 貸 付 金										
パラグアイ	678,000,000	95,555,188	14	542,991,000	238,362,596	44	112,701,000	46,529,229	41	7,267,553
アルゼンティン	240,000,000	0	0	435,346,000	181,561,787	42	65,496,000	26,223,829	40	1,890,359
ボリヴィア	182,000,000	166,278,550	91	299,466,000	246,320,464	82	40,636,000	26,676,743	66	2,054,291
ドミニカ共和国	200,000,000	191,406,618	96	88,686,000	29,177,588	33	31,114,000	10,103,267	32	
そ の 他										
計	1,300,000,000	453,240,356	35	1,366,489,000	695,422,435	51	249,947,000	109,533,068	44	11,212,203
更 生 資 金										
パラグアイ				21,000	0	0	2,000	0	0	
アルゼンティン										
ボリヴィア										
ドミニカ共和国										
そ の 他										
計				21,000	0	0	2,000	0	0	
渡 航 前 貸 付 金				1,000	187,059	18,706				
農 工 企 業 貸 付 金	100,000,000	0	0	59,125,000	47,820,000	81	17,368,000	12,552,750	72	
合 計	1,400,000,000	453,240,356	32	1,425,636,000	743,429,494	52	267,317,000	122,085,818	46	11,212,203

(注) 計画は認可予算(資金計画の金額)

貸付概要

現地貸付金の貸付を実行し、その貸付実績は計画に対し35%、前年度比55%であった。

回収概要

1 元本の回収実績は計画に対し52%で、前年度比は66%であった。

2 利息収入実績は計画に対し46%で、前年度比は59%であった。

貸付及び回収実績対前年度比較表

(単位：円)

区分	科目	11年度計画(A)	11年度実績(B)	10年度実績(C)	B/A×100	B/C×100
貸付	現地貸付金	1,300,000,000	453,240,356	824,699,906	35	55
	農工企業貸付金	100,000,000	0	0	0	-
	計	1,400,000,000	453,240,356	824,699,906	32	55
元本回収	現地貸付金	1,366,489,000	695,422,435	1,061,344,074	51	66
	更生資金貸付金	21,000	0	0	0	-
	渡航前貸付金	1,000	187,059	193,046	18,706	97
	農工企業貸付金	59,125,000	47,820,000	61,525,230	81	78
計	1,425,636,000	743,429,494	1,123,062,350	52	66	
利息収入	現地貸付金	249,947,000	109,533,068	188,683,827	44	58
	更生資金貸付金	2,000	0	0	0	-
	農工企業貸付金	17,368,000	12,552,750	16,739,934	72	75
	計	267,317,000	122,085,818	205,423,761	46	59

IV 平成 11 年度 融 資 状 況

1. 平成11年度借入申込処理状況表
(11.4.1~12.3.31)

(1) 現地貸付金

(単位：US\$)

処理区分 事務所別	融 資 相 談 (A)		融 資 申 込 受 付 (B)		貸 付 決 定 実 行 (C)		貸 付 実 行 率 (C) / (A)
	件 数	金 額	件 数	金 額	件 数	金 額	
パラグアイ	70	3,536,600 ドル	3	900,000 ドル	3	900,000 ドル (95,555,188 円)	25%
アルゼンティン	45	3,270,000 ドル	0	0 ドル	0	0 ドル (0 円)	0%
ボリヴィア	51	3,998,470 ドル	36	2,699,130 ドル	19	1,576,500 ドル (166,278,550 円)	39%
ドミニカ共和国	62	3,605,535 ドル	22	1,757,323 ドル	22	1,757,323 ドル (191,406,618 円)	49%
合 計	228	14,410,605 ドル	61	5,356,453 ドル	44	4,233,823 ドル (453,240,356 円)	29%

(2) 農工企業貸付金

該当なし

(3) 更生資金貸付金

該当なし

2. 平成11年度貸付実績内訳表(農林水産業貸付金)

(単位:円)

	資金使途	パラグアイ		アルゼンティン		ボリヴィア		ドミニカ(共)		合計	
		件数	金額	件数	金額	件数	金額	件数	金額	件数	金額
団 体	・施設資金	0	0	0	0	0	0	0	0	0	0
	・運転資金	3	95,555,188	0	0	1	73,831,262	0	0	4	169,386,450
	・その他(購買)	0	0	0	0	0	0	0	0	0	0
	小計	3	95,555,188	0	0	1	73,831,262	0	0	4	169,386,450
個 人	・土地購入	0	0	0	0	6	24,733,473	6	73,959,478	12	98,692,951
	・土地造成・開墾	0	0	0	0	1	2,531,357	2	17,259,045	3	19,790,402
	・永年作物	0	0	0	0	0	0	0	0	0	0
	・家畜・牧畜	0	0	0	0	6	39,868,882	0	0	6	39,868,882
	・水産・養殖	0	0	0	0	0	0	0	0	0	0
	・植林	0	0	0	0	0	0	0	0	0	0
	・建物・設備	0	0	0	0	2	11,391,109	0	0	2	11,391,109
	・車輛・機械	0	0	0	0	2	13,922,467	2	13,198,648	4	27,121,115
	・その他(農薬)	0	0	0	0	0	0	2	2,667,472	2	2,667,472
	・災害対策	0	0	0	0	0	0	0	0	0	0
	・営農資金	0	0	0	0	0	0	0	0	0	0
小計	0	0	0	0	17	92,447,288	12	107,084,643	29	199,531,931	
合 計		3	95,555,188	0	0	18	166,278,550	12	107,084,643	33	368,918,381

@ 106.17243111

(95,555,188円 / 900,000ドル)

@ 105.47323184

(0円 / 0ドル)

@ 107.03283911

(166,278,550円 / 1,576,500ドル)

(107,084,643円 / 1,000,484ドル)

3. 平成11年度貸付金元本回収状況表
(11.4.1~12.3.31)

(1) 現地貸付金 (注) 使用レート@119.55 (平10期末日)、但し、期末残額は@105.15 (平11期末日) (単位:円)

区 分 国 別	約 定 分			延 滞 分			合 計			次期以降期日分	当期回収額総計	償却による減	期末延滞額	期末評価後	
	当期約定額 (A)	回 収 額 (B)	率 (B)/(A)	当期延滞額 (C)	回 収 額 (D)	率 (D)/(C)	当期要回収額 (A)+(C)=(E)	回 収 額 (B)+(D)=(F)	率 (F)/(E)	期限前回収額 (G)	(F) + (G)	(H)	(E)-(F)-(H)	延 滞 額	
パラグアイ	509,316,620	151,567,888	30	922,739,417	72,216,925	8	1,432,056,037	223,784,813	16	14,577,783	238,362,596	0	1,208,271,224	1,062,732,909	
アルゼンティン	円建分	5,247,765	964,946	18	779,356,225	35,792,587	5	784,603,990	36,757,533	5	0	36,757,533	0	747,846,457	747,846,457
	ドル建分	293,481,153	102,005,755	35	460,573,590	38,930,719	8	754,054,743	140,936,474	19	3,867,780	144,804,254	0	613,118,269	539,267,138
	計	298,728,918	102,970,701	34	1,239,929,815	74,723,306	6	1,538,658,733	177,694,007	12	3,867,780	181,561,787	0	1,360,964,726	1,287,113,595
ボリビア	328,025,622	198,434,002	60	251,160,825	32,032,672	13	579,186,447	230,466,674	40	15,853,790	246,320,464	0	348,719,773	306,715,887	
ドミニカ共和国	57,898,027	6,214,051	11	232,623,869	15,144,087	7	290,521,896	21,358,138	7	7,819,450	29,177,588	0	269,163,758	236,742,527	
そ の 他	0	0	-	2,556,271	0	0	2,556,271	0	0	0	0	0	2,556,271	2,248,365	
合 計	1,193,969,187	459,186,642	38	2,649,010,197	194,116,990	7	3,842,979,384	653,303,632	17	42,118,803	695,422,435	0	3,189,675,752	2,895,553,283	

(2) 更生資金貸付金 (注) ペリウ使用レート@0.04108247 (平10期末日)、但し、期末残額は@0.03000000 (平11期末日) (単位:円)

パラグアイ	0	0	-	71,751	0	0	71,751	0	0	0	0	0	71,751	52,395
-------	---	---	---	--------	---	---	--------	---	---	---	---	---	--------	--------

(3) 農工企業貸付金 (注) 使用レート@131.10 (平9期末日)、但し、期末残額は@119.55 (平10期末日) (単位:円)

アルゼンティン	0	0	-	43,650,603	0	0	43,650,603	0	0	0	0	0	43,650,603	38,392,814
そ の 他	47,820,000	47,820,000	100	0	0	-	47,820,000	47,820,000	100	0	47,820,000	0	0	0
合 計	47,820,000	47,820,000	100	43,650,603	0	0	91,470,603	47,820,000	52	0	47,820,000	0	43,650,603	38,392,814

(4) 渡航前貸付金 (注) 使用レート@131.10 (平9期末日)、但し、期末残額は@119.55 (平10期末日) (単位:円)

パラグアイ	0	0	-	1,487,232	27,321	2	1,487,232	27,321	2	0	27,321	0	1,459,911	1,284,062
そ の 他	0	0	-	159,738	159,738	100	159,738	159,738	100	0	159,738	0	0	0
合 計	0	0	-	1,646,970	187,059	11	1,646,970	187,059	11	0	187,059	0	1,459,911	1,284,062

4. 平成11年度貸付金利息回収状況表
(11.4.1~12.3.31)

(1) 現地貸付金 (注) 使用レート@119.55 (平10期末日)。但し、期末評価は@105.15 (平11期末日) (単位:円)

区分 国別	約 定 分			延 滞 分			合 計			次期以降期日分	当期回収額総計	期末延滞額	期末評価後
	当期約定額 (A)	回収額 (B)	率 (B)/(A)	当期延滞額 (C)	回収額 (D)	率 (D)/(C)	当期要回収額 (A)+(C)=(E)	回収額 (B)+(D)=(F)	率 (F)/(E)	期日前回収額 (G)	(F) + (G)	(E) - (F)	延滞額
パラグアイ	80,539,631	35,265,429	44	198,132,438	11,037,418	6	278,672,069	46,302,847	17	226,382	46,529,229	232,369,222	204,307,912
アルゼンティン	0	0	-	85,535,494	1,962,976	2	85,535,494	1,962,976	2	0	1,962,976	83,572,518	83,572,518
ンティン	45,437,102	23,225,995	51	92,091,465	1,034,858	1	137,528,567	24,260,853	18	0	24,260,853	113,267,714	106,068,693
ン	45,437,102	23,225,995	51	177,626,959	2,997,834	2	223,064,061	26,223,829	12	0	26,223,829	196,840,232	189,641,211
ボリゾニア	41,400,648	22,670,076	55	39,994,704	3,894,352	10	81,395,352	26,564,428	33	112,315	26,676,743	54,830,924	48,015,295
ドミニカ共和国	23,798,950	5,831,353	25	81,445,342	4,262,063	5	105,244,292	10,093,416	10	9,851	10,103,267	95,150,876	83,985,939
その他	0	0	-	333,644	0	0	333,644	0	0	0	0	333,644	293,456
合計	191,176,331	86,992,853	46	497,533,087	22,191,667	4	688,709,418	109,184,520	16	348,548	109,533,068	579,524,898	526,243,813

(2) 更生資金貸付金 (注) パラグアイ使用レート@0.04108247 (平10期末日)。但し、期末評価は@0.03000000 (平11期末日) (単位:円)

パラグアイ	0	0	-	5,381	0	0	5,381	0	0	0	0	5,381	3,930
-------	---	---	---	-------	---	---	-------	---	---	---	---	-------	-------

(3) 農工企業貸付金 (注) 使用レート@119.55 (平10期末日)。但し、期末評価は@105.15 (平11期末日) (単位:円)

アルゼンティン	0	0	-	6,682,846	0	0	6,682,846	0	0	0	0	6,682,846	5,877,886
その他	12,552,750	12,552,750	100	0	0	-	12,552,750	12,552,750	100	0	12,552,750	0	0
合計	12,552,750	12,552,750	100	6,682,846	0	0	19,235,596	12,552,750	65	0	12,552,750	6,682,846	5,877,886

(4) 渡航前貸付金 (注) 使用レート@119.55 (平10期末日)。但し、期末評価は@105.15 (平11期末日) (単位:円)

パラグアイ	0	0	-	0	0	-	0	0	-	0	0	0	0
その他	0	0	-	0	0	-	0	0	-	0	0	0	0
合計	0	0	-	0	0	-	0	0	-	0	0	0	0

5. 平成11年度地区別融資状況

(1) パラグアイ事務所

(単位：現地貸付金US\$・更生資金貸付金G)

区 分	入植地 戸数 A	貸付残 数 B	貸付 割合% B/A	11年度貸付額		回 収 状 況				期末貸付残高		地区別 残高 割合%	期 末 延 滞 額		
				件数	金 額	要回収額①	回収額②	回収率	期限前回収額	件数	金 額		件数	①-②	
農 林 水 産 業 貸 付 金	アマンバイ移住地	120	40	33	0	0.00	646,956.99	87,660.95	14	4,960.00	50	1,248,983.54	6	41	559,296.04
	イグアス移住地	241	152	63	1	350,000.00	3,771,364.39	337,461.54	9	16,375.89	257	6,575,119.96	30	216	3,433,902.85
	アスンシオン市近郊	480	50	10	0	0.00	826,869.23	167,621.08	20	17,680.00	50	1,405,965.89	6	31	659,248.15
	ラパス移住地	136	82	60	1	200,000.00	1,349,907.04	321,942.52	24	0.00	117	2,985,582.52	13	84	1,027,964.52
	チャベス移住地	30	20	67	0	0.00	198,764.15	75,097.00	38	12,160.00	25	471,611.15	3	12	123,667.15
	ピラボ移住地	245	213	87	0	0.00	4,044,108.90	559,430.81	14	45,887.60	305	9,556,845.49	43	224	3,484,678.09
	アグロオリエンタル農協				0	0.00	25,855.80	0.00	0	0.00	1	25,855.80	0	1	25,855.80
計	1,252	557	44	2	550,000.00	10,863,826.50	1,549,213.90	14	97,063.49	805	22,269,964.35	100	609	9,314,612.60	
小 工 業 貸 付 金	アマンバイ移住地	120	6	5	0	0.00	54,937.15	14,907.79	27	0.00	6	142,199.36	7	5	40,029.36
	イグアス移住地	241	10	4	0	0.00	132,155.12	34,565.21	26	0.00	9	256,099.91	14	6	97,589.91
	アスンシオン市近郊	480	38	8	0	0.00	540,883.78	109,284.81	20	2,604.12	38	1,059,658.85	54	24	431,598.97
	ピラボ移住地	245	9	4	0	0.00	87,957.63	36,799.63	42	0.00	7	122,152.00	6	4	51,158.00
	エンカルナシオン市	85	11	13	0	0.00	249,017.12	122,102.20	49	22,271.25	10	376,151.67	19	6	126,914.92
	ラパス移住地	136	1	1	0	0.00	2,886.00	2,886.00	100	0.00	2	11,548.00	1	0	0.00
	計	1,307	75	6	0	0.00	1,067,836.80	320,545.64	30	24,875.37	72	1,967,809.79	100	45	747,291.16
住 宅 資 金 貸 付 金	イグアス移住地	241	3	1	0	0.00	38,628.06	1,020.50	3	0.00	3	59,755.06	73	3	37,607.56
	ラパス移住地	136	2	1	0	0.00	8,429.15	1,113.00	13	0.00	2	22,355.15	27	1	7,316.15
	計	377	5	1	0	0.00	47,057.21	2,133.50	5	0.00	5	82,110.21	100	4	44,923.71

(単位：現地貸付金US\$・更生資金貸付金G)

区 分	入植地 戸数 A	貸付残 戸数 B	貸付 割合% B/A	11年度貸付額		回 収 状 況				期末貸付残高		地区別 残高 割合%	期末延滞額		
				件数	金額	要回収額①	回収額②	回収率	期限前回収額	件数	金額		件数	①-②	
更生 資金 貸付 金	ピラボ移住地	245	1	0	0	0.00	1,746,500.00	0.00	0	0.00	1	1,746,500.00	100	1	1,746,500.00
	計	245	1	0	0	0.00	1,746,500.00	0.00	0	0.00	1	1,746,500.00	100	1	1,746,500.00

(2) アルゼンティン事務所

【円建て分】

(単位：円)

区 分	入植地 戸数	貸付残 戸数	貸付 割合%	11年度貸付額		回 収 状 況				期末貸付残高		地区別 残高 割合%	期 末 延 滞 額		
				件数	金 額	要回収額①	回収額②	回収率	期限前回収額	件数	金 額		件数	①-②	
農 業 貸 付 金	ブエノス・アイレス市近郊	420	129	31	0	0	359,776,056	22,405,511	6	0	132	337,370,545	53	132	337,370,545
	地 方 在 住	100	32	32	0	0	113,549,457	6,038,776	5	0	37	107,510,681	17	37	107,510,681
	水 小 移 住 地	135	69	51	0	0	183,275,199	4,826,893	3	0	103	178,448,306	28	103	178,448,306
	産 中 移 住 地	20	1	5	0	0	3,585,836	0	0	0	1	3,585,836	1	1	3,585,836
	業 ア ン デ ス	6	3	50	0	0	6,319,861	26,352	0	0	5	6,293,509	1	5	6,293,509
	貸 ガ ル ア ベ ー	22	2	9	0	0	2,518,513	612,370	24	0	2	1,906,143	0	2	1,906,143
	計	703	236	34	0	0	669,024,922	33,909,902	5	0	280	635,115,020	100	280	635,115,020
小 工 業 貸 付 金	ブエノス・アイレス市近郊	420	28	7	0	0	86,273,912	1,539,483	2	0	27	84,734,429	75	27	84,734,429
	地 方 在 住	100	11	11	0	0	29,305,156	1,308,148	4	0	12	27,997,008	25	12	27,997,008
	計	520	39	8	0	0	115,579,068	2,847,631	2	0	39	112,731,437	100	39	112,731,437

[ドル建て分]

(単位：US\$)

区 分	入植地数 A	貸付残数 B	貸付割合% B/A	11年度貸付額		回 収 状 況				期末貸付残高		地区別高 割合%	期 末 延 滞 額		
				件数	金 額	要回収額①	回収額②	回収率	期限前回収額	件数	金 額		件数	①-②	
農 林 水 産 業 貸 付 金	ブエノス・アイレス市近郊	420	107	25	0	0.00	2,287,157.29	537,230.55	23	1,112.42	107	4,481,814.32	51	68	1,749,926.74
	地 方 在 住	100	49	49	0	0.00	1,177,518.42	157,216.89	13	28.60	45	2,456,572.93	28	33	1,020,301.53
	ガ ル ア ベ ー	22	7	32	0	0.00	88,696.00	7,500.00	8	18.42	7	181,177.47	2	4	81,196.00
	ア ン デ ス	6	5	83	0	0.00	116,300.00	750.00	1	0.00	6	280,550.00	3	6	115,550.00
	小 移 住 地	135	31	23	0	0.00	687,675.70	78,180.00	11	1,746.00	33	1,398,749.70	16	24	609,495.70
計	683	199	29	0	0.00	4,357,347.41	780,877.44	18	2,905.44	198	8,798,864.42	100	135	3,576,469.97	
小 工 業 貸 付 金	ブエノス・アイレス市近郊	420	60	14	0	0.00	1,002,284.66	246,433.34	25	17,573.88	56	2,336,198.24	63	33	755,851.32
	地 方 在 住	100	39	39	0	0.00	814,564.36	121,580.68	15	1,873.55	39	1,266,110.13	34	31	692,983.68
	小 移 住 地	135	1	1	0	0.00	85,246.00	4,000.00	5	0.00	1	81,246.00	2	1	81,246.00
	計	655	100	15	0	0.00	1,902,095.02	372,014.02	20	19,447.43	96	3,683,554.37	100	65	1,530,081.00
住 宅 資 金 貸 付 金	ブエノス・アイレス市近郊	420	2	0	0	0.00	38,000.00	16,000.00	42	0.00	1	22,000.00	100	1	22,000.00
	小 移 住 地	135	1	1	0	0.00	10,000.00	10,000.00	100	10,000.00	0	0.00	0	0	0.00
	計	555	3	1	0	0.00	48,000.00	26,000.00	54	10,000.00	1	22,000.00	100	1	22,000.00

(3) ポリヴィア事務所

(単位: US\$)

区 分	入植地 戸数	貸付残 戸数	貸付 割合%	11年度貸付額		回 収 状 況				期 末 貸 付 残 高		地区別 残 高 割合%	期 末 延 滞 額		
				件数	金 額	要回収額①	回収額②	回収率	期限前回収額	件数	金 額		件数	①-②	
農 林 水 産 業 貸 付 金	サンファン移住地	234	159	68	10	447,500.00	1,226,795.92	609,142.97	50	32,517.52	149	2,658,485.43	27	71	617,652.95
	サンタ・クルス近郊	130	7	5	1	70,000.00	42,250.00	16,000.00	38	42,000.00	7	442,650.00	4	2	26,250.00
	オキナワ第1	127	98	77	1	80,000.00	1,379,291.21	135,440.00	10	8,337.81	91	2,926,743.40	30	72	1,243,851.21
	オキナワ第2	59	57	97	3	171,000.00	734,661.72	159,279.00	22	17,331.64	53	1,568,171.08	16	42	575,382.72
	オキナワ第3	31	31	100	2	108,000.00	449,395.44	39,595.69	9	16.78	33	1,070,852.97	11	22	409,799.75
	オキナワ CAICO,LTD.				1	400,000.00	467,000.00	467,000.00	100	0.00	2	667,000.00	7	0	0.00
	サンファン農協				1	300,000.00	425,000.00	425,000.00	100	0.00	3	575,000.00	6	0	0.00
計	581	352	61	19	1,576,500.00	4,724,394.29	1,851,457.66	39	100,203.75	338	9,908,902.88	100	209	2,872,936.63	
小 工 業 貸 付 金	サンファン移住地	234	3	1	0	0.00	8,527.15	8,527.15	100	0.00	3	34,400.00	10	0	0.00
	サンタ・クルス近郊	130	7	5	0	0.00	68,800.00	43,900.00	64	32,408.53	7	286,346.86	87	2	24,900.00
	オキナワ第1	127	1	1	0	0.00	7,500.00	0.00	0	0.00	1	7,500.00	3	1	7,500.00
	計	491	11	2	0	0.00	84,827.15	52,427.15	62	32,408.53	11	328,246.86	100	3	32,400.00
住 宅 資 金 貸 付 金	サンファン移住地	234	3	1	0	0.00	11,900.00	6,900.00	58	0.00	3	29,300.00	28	1	5,000.00
	オキナワ第1	127	3	2	0	0.00	11,300.00	6,300.00	56	0.00	3	44,600.00	43	0	5,000.00
	オキナワ第2	59	2	3	0	0.00	9,000.00	9,000.00	100	0.00	2	15,000.00	15	0	0.00
	サンタ・クルス近郊	130	1	1	0	0.00	3,300.00	1,700.00	52	0.00	1	14,800.00	14	1	1,600.00
	計	550	9	2	0	0.00	35,500.00	23,900.00	67	0.00	9	103,700.00	100	2	11,600.00

(4) ドミニカ共和国事務所

(単位：US\$)

区分	入植地 戸数 A	貸付残 戸数 B	貸付 割合% B/A	11年度貸付額		回収状況				期末貸付残高		地区別 残高 割合%	期末延滞額		
				件数	金額	要回収額①	回収額②	回収率	期限前回収額	件数	金額		件数	①-②	
農 林 水 産 業 貸 付 金	サント・ドミンゴ地区	85	20	24	2	194,644.00	387,085.35	35,921.40	9	0.00	22	1,740,034.95	26	11	351,163.95
	ダハボン移住地	13	11	85	1	94,637.00	203,044.50	0.00	0	0.00	14	297,681.50	4	13	203,044.50
	ラ・ペーガ移住地	25	19	76	2	280,415.00	380,791.30	27,164.09	7	0.00	21	1,552,057.21	22	15	353,627.21
	コンスタンサ移住地	18	15	83	1	104,386.00	217,627.66	3,267.69	2	0.00	16	904,015.97	14	9	214,359.97
	ハラバコア移住地	6	6	100	0	0.00	49,748.64	24,000.00	48	18,245.10	6	269,858.54	4	3	25,748.64
	南部地区	27	27	100	6	326,402.00	619,814.43	40,322.58	7	0.00	34	1,726,656.89	26	17	579,491.85
	サンティアゴ地区	9	3	33	0	0.00	61,000.00	0.00	0	0.00	2	196,000.00	3	2	61,000.00
計	183	101	55	12	1,000,484.00	1,919,111.88	130,675.76	7	18,245.10	115	6,686,305.06	100	70	1,788,436.12	
小 工 業 貸 付 金	サント・ドミンゴ地区	85	29	34	7	543,348.00	320,922.73	15,100.00	5	47,000.00	35	2,330,617.73	63	11	305,822.73
	ダハボン移住地	13	2	15	0	0.00	38,366.78	0.00	0	0.00	3	92,366.78	3	3	38,366.78
	ハラバコア移住地	6	2	33	0	0.00	28,400.00	0.00	0	0.00	2	176,000.00	5	1	28,400.00
	南部地区	27	4	15	0	0.00	23,548.71	0.00	0	0.00	4	184,652.71	5	2	23,548.71
	サンティアゴ地区	9	4	44	1	56,782.00	60,778.68	12,878.68	21	21.32	5	278,660.68	8	2	47,900.00
	ラ・ペーガ地区	25	8	32	2	156,709.00	19,000.00	0.00	0	140.96	10	610,728.04	17	3	19,000.00
計	165	49	30	10	756,839.00	491,016.90	27,978.68	6	47,162.28	59	3,673,025.94	100	22	463,038.22	

6. 平成11年度移住融資滞貸調書

(単位：円)

科 目	国 別	1ヶ年以上		6ヶ月以上		3ヶ月以上		3ヶ月未満		合 計	
		件数	金 額	件数	金 額	件数	金 額	件数	金 額	件数	金 額
渡航前貸付金	パラグアイ	8	1,284,062	0	0	0	0	0	0	8	1,284,062
	本 部	0	0	0	0	0	0	0	0	0	0
	計	8	1,284,062	0	0	0	0	0	0	8	1,284,062
農林水産業貸付金	パラグアイ	452	853,502,900	158	125,928,615	0	0	0	0	610	979,431,515
	アルゼンティン	389	992,189,732	6	6,119,730	16	9,811,090	4	3,060,286	415	1,011,180,838
	ボリヴィア	142	250,503,207	24	19,350,034	22	16,821,934	21	15,414,112	209	302,089,287
	ドミニカ共和国	64	180,188,312	3	3,982,556	1	1,927,400	2	1,955,790	70	188,054,058
	そ の 他	7	2,248,365	0	0	0	0	0	0	7	2,248,365
	計	1,054	2,278,632,516	191	155,380,935	39	28,560,424	27	20,430,188	1,311	2,483,004,063
小工業貸付金	パラグアイ	35	71,756,867	10	6,820,799	0	0	0	0	45	78,577,666
	アルゼンティン	89	262,812,689	3	1,734,975	10	7,363,095	2	1,708,698	104	273,619,457
	ボリヴィア	2	2,891,625	0	0	1	515,235	0	0	3	3,406,860
	ドミニカ共和国	18	45,744,269	2	1,366,950	0	0	2	1,577,250	22	48,688,469
	計	144	383,205,450	15	9,922,724	11	7,878,330	4	3,285,948	174	404,292,452
住宅資金貸付金	パラグアイ	3	4,144,404	1	579,324	0	0	0	0	4	4,723,728
	アルゼンティン	1	2,313,300	0	0	0	0	0	0	1	2,313,300
	ボリヴィア	0	0	0	0	2	693,990	1	525,750	3	1,219,740
	計	4	6,457,704	1	579,324	2	693,990	1	525,750	8	8,256,768
更生資金貸付金	パラグアイ	1	52,395	0	0	0	0	0	0	1	52,395
農工企業貸付金	アルゼンティン	2	38,392,814	0	0	0	0	0	0	2	38,392,814
合 計		1,213	2,708,024,941	207	165,882,983	52	37,132,744	32	24,241,886	1,504	2,935,282,554

V 移住融資事業貸付及び回収実績表

(過去5ヶ年間)

(単位：千円)

区 分	平成 7 年 度		平成 8 年 度		平成 9 年 度		平成 10 年 度		平成 11 年 度	
	実 績	累 計	実 績	累 計	実 績	累 計	実 績	累 計	実 績	累 計
貸 付	(193)	(39,722)	(138)	(39,860)	(138)	(39,998)	(121)	(40,119)	(44)	(40,163)
	969,330	40,950,794	867,439	41,818,233	1,012,757	42,830,990	824,700	43,655,690	453,240	44,108,930
回 収	(218)	(37,312)	(178)	(37,490)	(244)	(37,734)	(255)	(37,989)	(127)	(38,116)
	674,572	33,002,258	638,666	33,640,924	825,487	34,466,411	1,221,098	35,687,509	1,108,207	36,795,716
貸付金残高		(2,410)		(2,370)		(2,264)		(2,130)		(2,047)
		7,948,536		8,177,309		8,364,579		7,968,181		7,313,214

注 1. () の数字は、件数である。

2. 回収件数は、元本返済が完了した数である (含、償却件数)。

3. 回収額の中には、期限前償還評価増減、償却減、期末評価増減を含む。

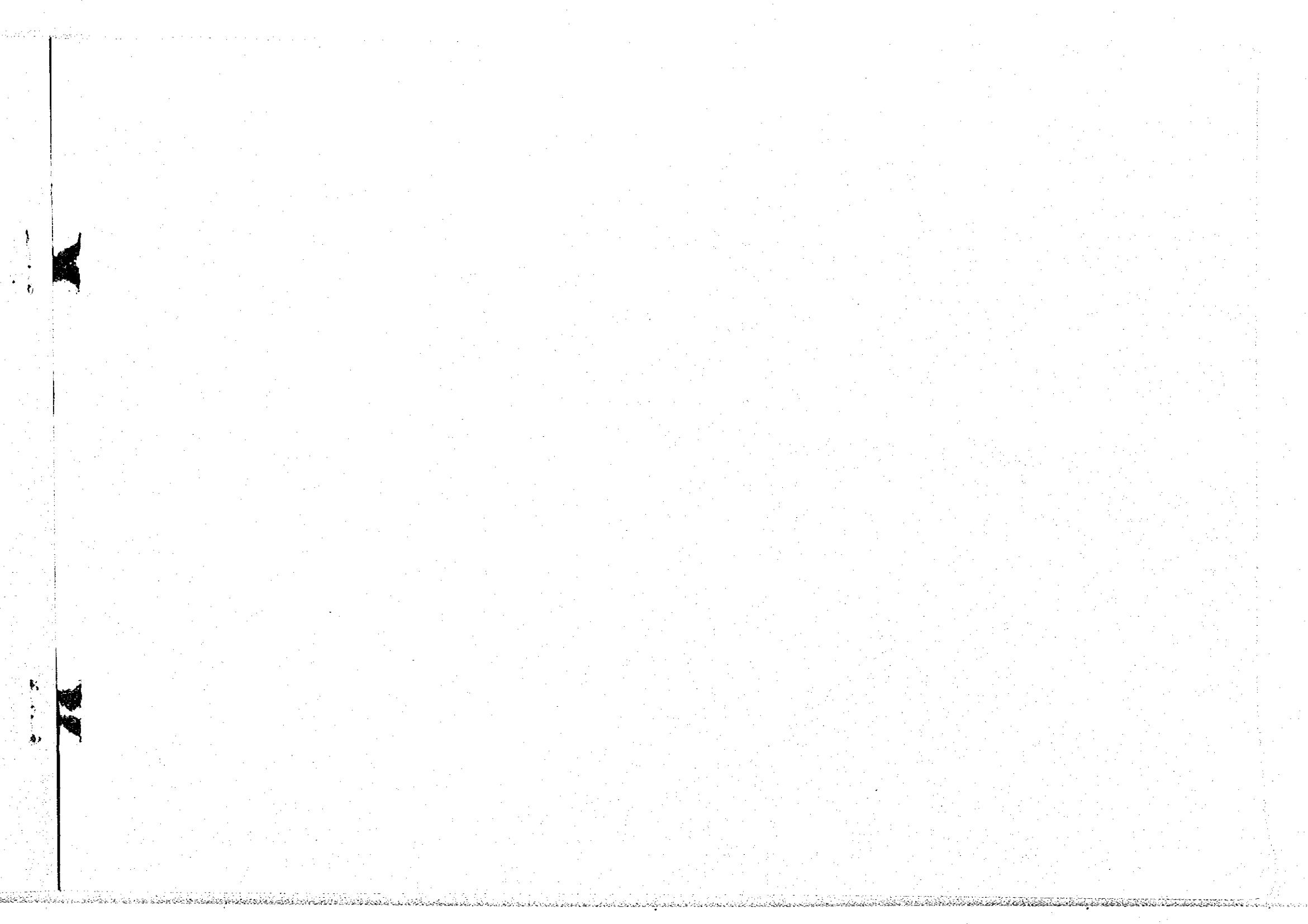

J
0
2
R
LIB