

LAND USE PROPOSAL OF PRE - FEASIBILITY STUDY AREA - BLOCK 8

ĐỀ XUẤT SỬ DỤNG ĐẤT VÙNG NGHIÊN CỨU TIỀN KHẢ THI - KHU VỰC 8

THE INTEGRATED AGRICULTURAL DEVELOPMENT PROJECT AREA
 IN ĐỒNG THÁP MŨI (MEKONG DELTA - VIETNAM)
 DỰ ÁN PHÁT TRIỂN NÔNG NGHIỆP TỔNG HỢP
 Ở VÙNG ĐỒNG THÁP MŨI

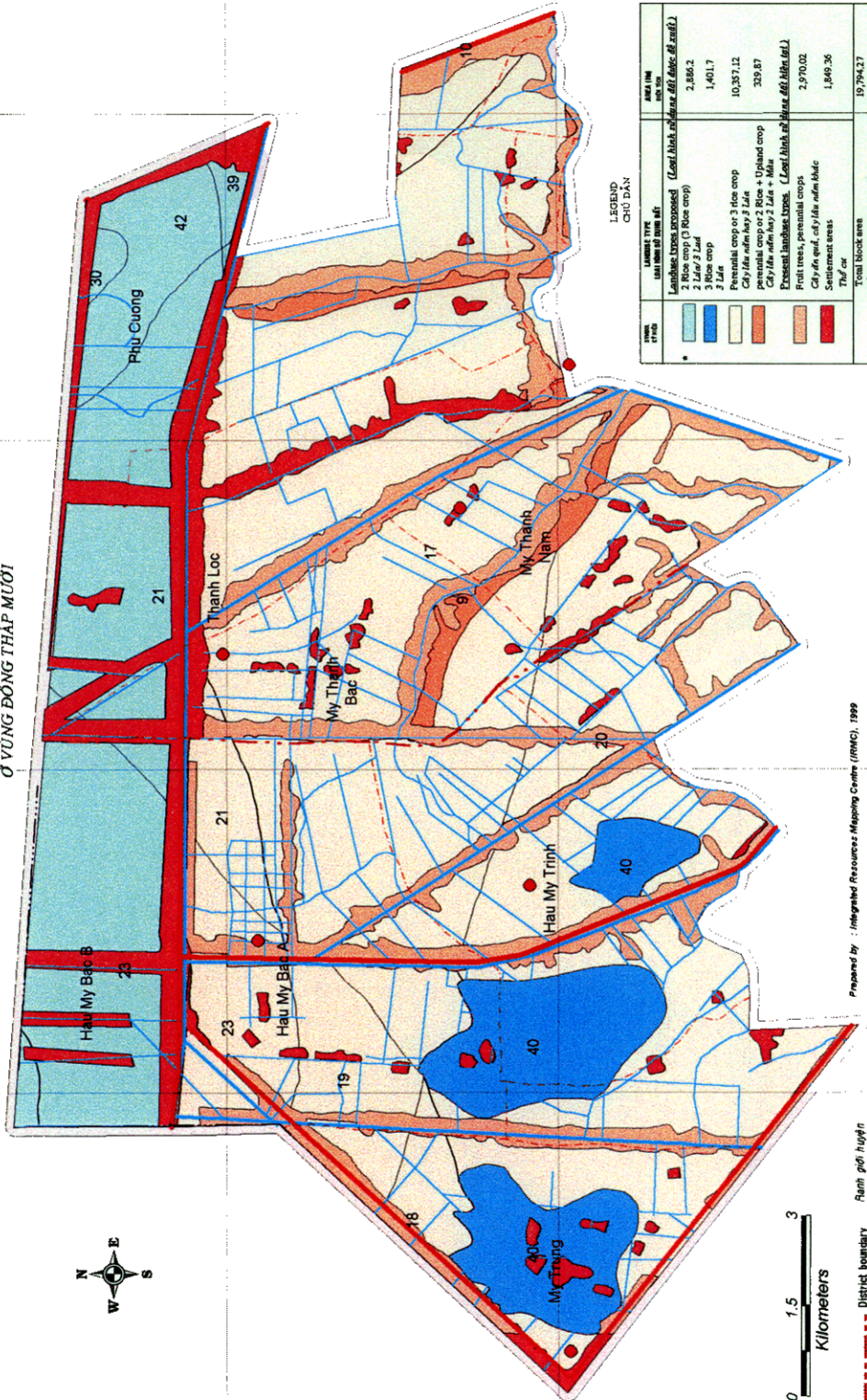

LEONDO
 CHỦ ĐÀN

LAND USE TYPE	AREA (HA)
Land use type (proposed)	2,886.2
2 Rice crop (3 Rice crop)	1,401.7
2 Rice crop	10,357.12
3 Rice crop	329.87
Perennial crop or 3 Rice crop	
City/hamlet hay 2 Rice	
perennial crop or 2 Rice + Upland crop	
City/hamlet hay 2 Rice + Mear	
Essential land use types. (Less than 100 ha)	2,970.02
Fruit trees, perennial crops	
City/hamlet hay 2 Rice	1,849.36
Settlement areas	
Totals	19,794.27

Prepared by: Integrated Resources Mapping Centre (IRMC), 1999
 Data sources: Sub. National Institute of Agricultural Planning & Projection (Sub-NIAPP), 1999
 The Integrated Agricultural Development Project Area in Dong Thap Muoi, 1999
 Bản vẽ học liệu: Trung Tâm Bản Đồ Tài Nguyên Tổng Hợp, 1999
 Nguồn: Phân Viện Quy hoạch & Thiết Kế Nông Nghiệp (Sub-NIAPP), 1999
 Dự Án Phát Triển Nông Nghiệp Tổng Hợp ở Vùng Đồng Tháp Mười, 1999

* This area under reclamation/inundation control point
 Các diện tích này còn do công tác bồi đắp và áp dụng biện pháp kiểm soát lũ lụt