

3 PDM 指標に関する郡のデータ

District and Province Data for Project Verifiable Indicators

PDM指標に関する郡のデータ

All the data were collected by the JICA Reproductive Health Project Office in Nghe An Province. The data for the eight districts were obtained from the respective District Health Center (DHC). The provincial level data were collected and submitted to the project office by the MCH/FP Center of the Nghe An Province.

The data processing was done by JOICFP.

16 December 1999

JICA Reproductive Project Office
JOICFP

MMR

郡 districts	データ data	1995	1996	1997	1998	Jun-99
Thanh Chuong	妊産婦死亡数	1	1	3	2	0
	出生数	5181	5748	5204	3826	1633
	率	19.3	17.4	57.6	52.3	0.0
Nam Dan	妊産婦死亡数	0	1	0	0	1
	出生数	2793	2829	1924	1871	850
	率	0.0	35.3	0.0	0.0	117.6
Dien Chau	妊産婦死亡数	0	1	0	0	0
	出生数	6296	4641	4603	5260	2179
	率	0.0	21.5	0.0	0.0	0.0
Nghia Dan	妊産婦死亡数	4	3	2	0	0
	出生数	3667	3670	3970	3464	1580
	率	109.1	81.7	50.4	0.0	0.0
Do Luong	妊産婦死亡数	0	0	2	0	0
	出生数	2389	3833	3485	3212	1084
	率	0.0	0.0	57.4	0.0	0.0
Nghi Loc	妊産婦死亡数	4	2	0	2	0
	出生数	3862	4704	3766	3666	2493
	率	103.6	42.5	0.0	54.6	0.0
Con Cuong	妊産婦死亡数		1	1		1
	出生数	1616	1494	1339	1228	367
	率	0.0	66.9	74.7	0.0	272.5
Yen Thanh	妊産婦死亡数	0	0	0	1	1
	出生数	6760	6515	5452	4789	2168
	率	0.0	0.0	0.0	20.9	46.1
8 districts (8郡)	妊産婦死亡数(8郡) No of maternal deaths.(8 districts)	9	9	8	5	3
	出生数 No of live births	32564	33434	29743	27316	12354
	率(8郡) MMR (No of M.D./100,000 live birth) (8 districts)	27.6	26.9	26.9	18.3	24.3

省レベル Province Level

指標 Indicator	データ data	1995	1996	1997	1998	Jun-99
MMR	妊産婦死亡数(19郡) No of maternal deaths.(19 districts)	14	17	4	11	17
	出生数 No of live births		72039	66052	61707	19303
	率(19郡) MMR (No of M.D./100,000 live birth)(19 districts)		23.6	6.1	17.8	88.1

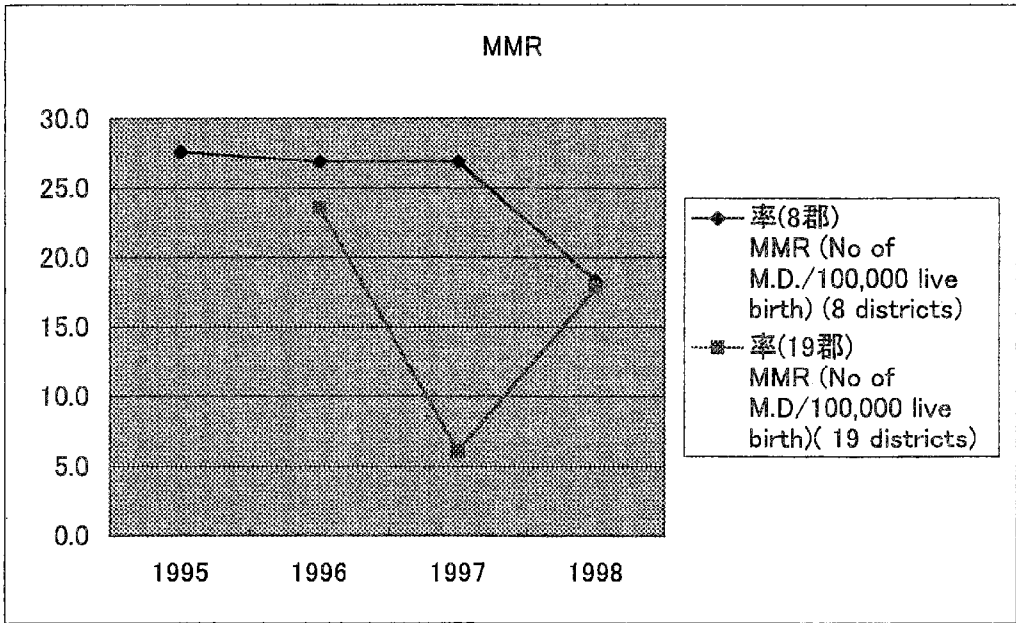
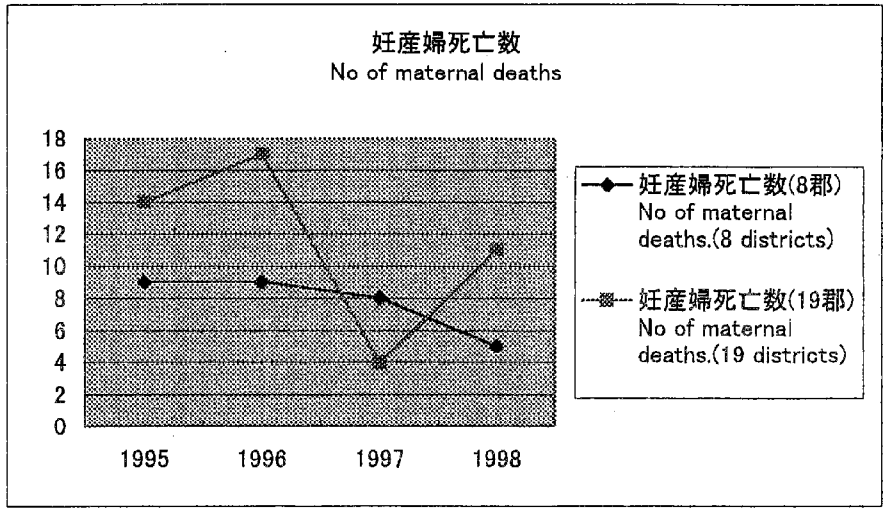

低出生体重児出生率 % of low birth weight new borns

郡 districts	データ data	1995	1996	1997	1998	Jun-99
Thanh Chuong	出生数<2500グラム	893	872	882	641	212
	出生数	5181	5748	5204	3826	1633
	率	17.24	15.17	16.95	16.75	12.98
Nam Dan	出生数<2500グラム	26	99	202	140	92
	出生数	2793	2829	1924	1871	850
	率	0.93	3.50	10.50	7.48	10.82
Dien Chau	出生数<2500グラム	409	404	405	419	167
	出生数	6296	4641	4603	5260	2179
	率	6.50	8.71	8.80	7.97	7.66
Nghia Dan	出生数<2500グラム	144	172	95	94	39
	出生数	3667	3670	3970	3464	1580
	率	3.93	4.69	2.39	2.71	2.47
Do Luong	出生数<2500グラム	39	37	75	45	23
	出生数	2389	3833	3485	3212	1084
	率	1.63	0.97	2.15	1.40	2.12
Nghi Loc	出生数<2500グラム	594	170	166	174	114
	出生数	3662	4704	3766	3666	2493
	率	15.38	3.61	4.41	4.75	4.57
Con Cuong	出生数<2500グラム	14	14	20	28	16
	出生数	1616	1494	1339	1228	367
	率	0.87	0.94	1.49	2.28	4.36
Yen Thanh	出生数<2500グラム	190	175	170	148	74
	出生数	6760	6515	5452	4789	2168
	率	2.81	2.69	3.12	3.09	3.41
8 districts (8郡)	出生数<2500グラム(8郡) No of low birth weight new borns (Under 2500g) (8 districts)	2309	1943	2015	1689	737
	出生数 No of live births	32564	33434	29743	27316	12354
	率(8郡) % (8 districts)	7.09	5.81	6.77	6.18	5.97

省レベル Province Level

指標 Indicator	データ data	1995	1996	1997	1998	Jun-99
低出生体重児出生率 % of low birth weight new borns	出生数<2500グラム (19郡) No of low birth weight new borns (Under 2500g) (19 districts)			1594	1765	1333
	出生数 No of live births		72039	66052	61707	19303
	率(19郡) % (19 districts)			2.4	2.9	6.9

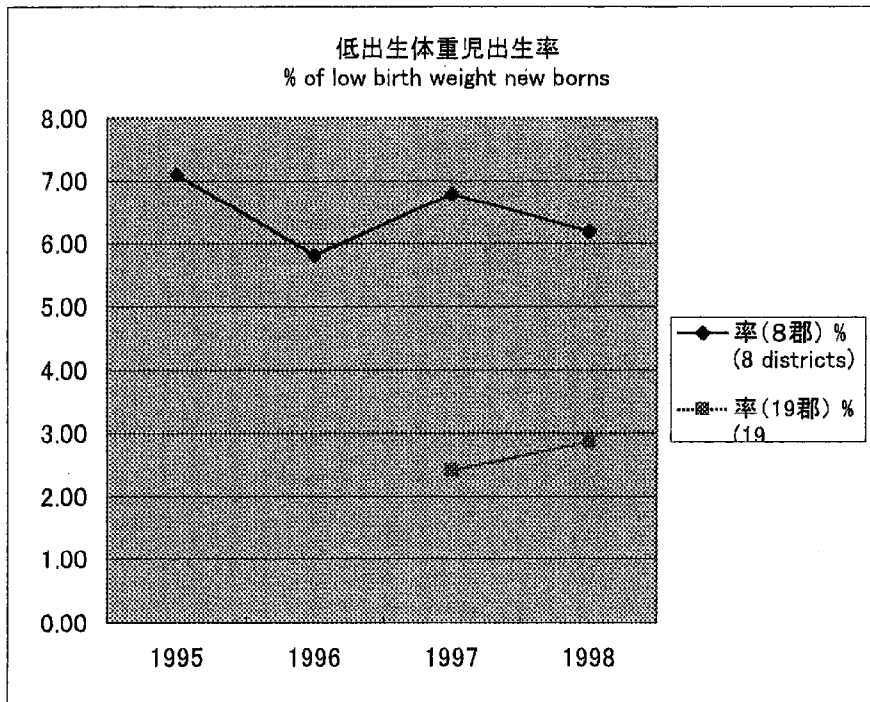
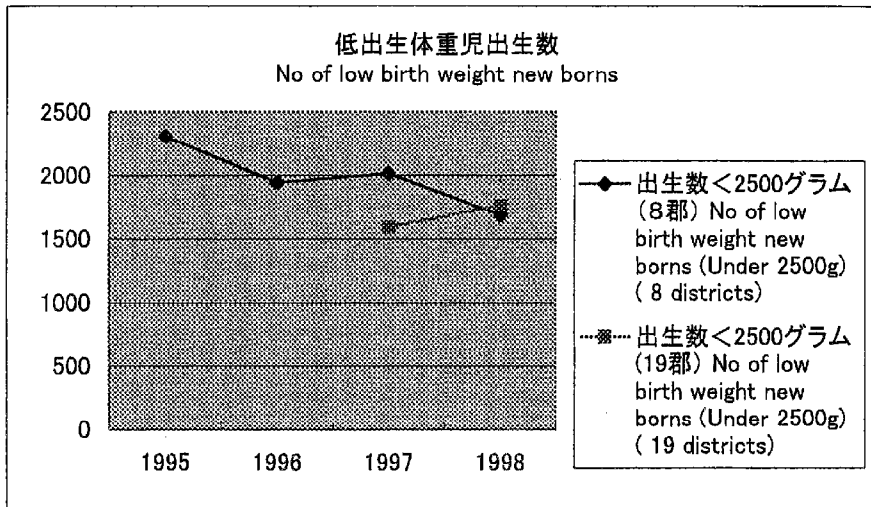

平均妊婦健診受診回数

Aberage no of prenatal exam. Per pregnant woman

郡 districts	データ data	1995	1996	1997	1998	Jun-99
Thanh Chuong	妊婦健診総数	10045	9462	10320	10580	4823
	出産した女性総数	5219	5783	5230	3856	1659
	回数	1.9	1.6	2.0	2.7	2.9
Nam Dan	妊婦健診総数	5038	7207	4908	5389	2331
	出産した女性総数	2801	2891	1942	1889	852
	回数	1.8	2.5	2.5	2.9	2.7
Dien Chau	妊婦健診総数	16032	13836	14786	16144	6433
	出産した女性総数	6311	4652	4613	5274	2184
	回数	2.5	3.0	3.2	3.1	2.9
Nghia Dan	妊婦健診総数	4033	7615	8632	8011	4395
	出産した女性総数	3667	3696	4015	3483	1602
	回数	1.1	2.1	2.1	2.3	2.7
Do Luong	妊婦健診総数	4568	2568	4485	6900	4204
	出産した女性総数	2392	3870	3550	3242	1085
	回数	1.9	0.7	1.3	2.1	3.9
Nghì Loc	妊婦健診総数	5460	6215	4980	6678	9273
	出産した女性総数	3907	4781	3766	3710	2496
	回数	1.4	1.3	1.3	1.8	3.7
Con Cuong	妊婦健診総数	709	1116	788	967	1369
	出産した女性総数	1625	1505	1350	1241	374
	回数	0.4	0.7	0.6	0.8	3.7
Yen Thanh	妊婦健診総数	16836	20849	19414	18237	8172
	出産した女性総数	6813	6591	5465	4819	2153
	回数	2.5	3.2	3.6	3.8	3.8
8 districts (8郡)	妊婦健診総数(8郡) Total no of prenatal exam. (8 districts)	62721	68868	68313	72906	41000
	出産した女性総数 No of Deliveries	32735	33769	29931	27514	12405
	平均回数(8郡) Aberage no. (8 districts)	1.9	2.0	2.3	2.6	3.3

省レベル Province Level

指標 Indicator	データ data	1995	1996	1997	1998	Jun-99
平均妊婦健診受診回数 Aberage no of prenatal exam. Per pregnant woman	妊婦健診総数(19郡) Total no of prenatal exam. (19 districts)	161000	150250	111236	190867	42827
	出産した女性総数 No of Deliveries	80958	72390	66763	62007	19467
	平均回数(19郡) Aberage no. (19 districts)	2.0	2.1	1.7	3.1	2.2

妊産婦健診総数
Total no of prenatal exam.

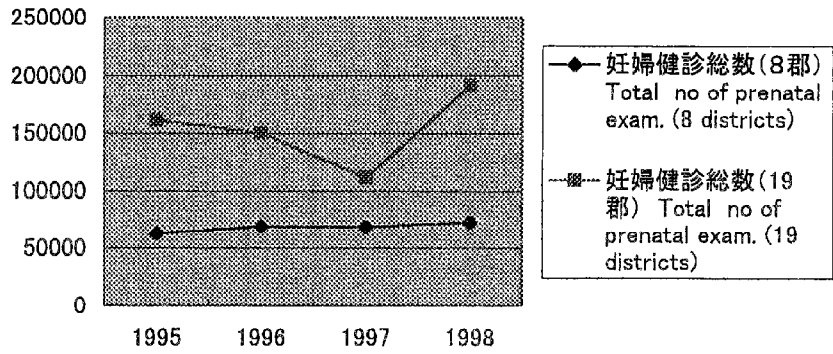

平均妊産婦健診受診回数
Average no of prenatal exam. Per pregnant woman

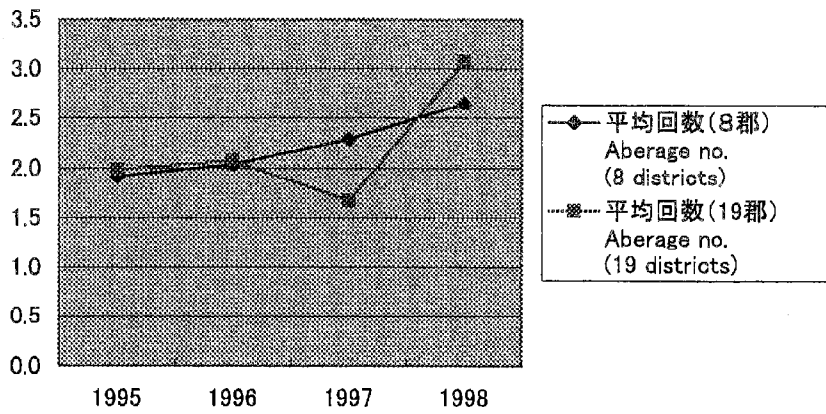

妊婦健診受診率 % of pregnant woman received prenatal exam.

郡 districts	データ data	1995	1996	1997	1998	Jun-99
Thanh Chuong	妊娠健診受診者数	5545	5069	5269	4346	3163
	妊娠女性の総数	7411	6323	6218	5041	3480
	率	74.8	80.2	84.7	86.2	90.9
Nam Dan	妊娠健診受診者数	2972	3214	1753	2239	797
	妊娠女性の総数	3022	3520	1753	2239	797
	率	98.3	91.3	100.0	100.0	100.0
Dien Chau	妊娠健診受診者数	7013	4911	4912	4903	2377
	妊娠女性の総数	8042	5778	5662	5766	2797
	率	87.2	85.0	86.8	85.0	85.0
Nghia Dan	妊娠健診受診者数	3692	4135	4475	4544	1650
	妊娠女性の総数	4857	4135	4475	4544	1930
	率	76.0	100.0	100.0	100.0	85.5
Do Luong	妊娠健診受診者数	1617	2404	3041	3041	1684
	妊娠女性の総数	4150	3982	3909	3100	2975
	率	39.0	60.4	77.8	98.1	56.6
Nghi Loc	妊娠健診受診者数	3280	3727	2953	4706	3635
	妊娠女性の総数	5126	6012	4143	5128	3635
	率	64.0	62.0	71.3	91.8	100.0
Con Cuong	妊娠健診受診者数	741	1116	768	520	455
	妊娠女性の総数	1625	1505	1350	1241	536
	率	45.6	74.2	56.9	41.9	84.9
Yen Thanh	妊娠健診受診者数	7705	6840	5612	6926	4080
	妊娠女性の総数	7705	6840	5612	6926	4080
	率	100.0	100.0	100.0	100.0	100.0
8 districts (8郡)	妊娠健診受診者数(8郡) No of pregnant woman who received prenatal exam. (8 districts)	32565	31416	28783	31225	17841
	妊娠女性の総数 Total no of pregnant woman	41938	38095	33122	33985	20230
	率(8郡) % (8 districts)	77.7	82.5	86.9	91.9	88.2

省レベル Province Level

指標 Indicator	データ data	1995	1996	1997	1998	Jun-99
妊婦健診受診率 % of pregnant woman received prenatal exam.	妊娠健診受診者数(19 郡) No of pregnant woman who received prenatal exam. (19 districts)		61735	77518	46770	38766
	妊娠女性の総数 Total no of pregnant woman				79278	55381
	率(19郡) % (19 districts)				59.0	70.0

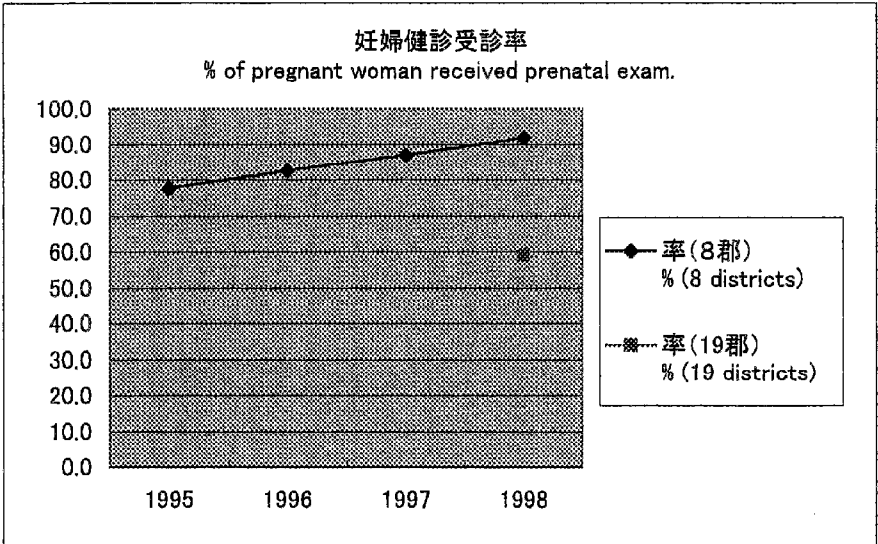
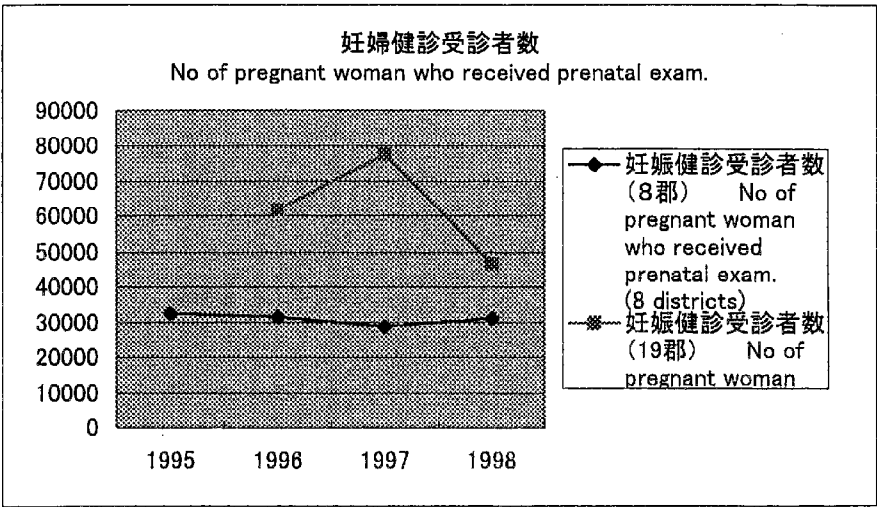

CHCでの出産率 % of births at CHC

郡 districts	データ data	1995	1996	1997	1998	Jun-99
Thanh Chuong	CHCで出産した女性総数	3631	3977	3846	3032	1343
	出産した女性総数	5219	5783	5230	3856	1659
	率	69.6	68.8	73.5	78.6	81.0
Nam Dan	CHCで出産した女性総数	2189	590	1552	1452	525
	出産した女性総数	2801	2891	1942	1889	852
	率	78.2	20.4	79.9	76.9	61.6
Dien Chau	CHCで出産した女性総数	5586	4082	3881	4588	1860
	出産した女性総数	6311	4652	4613	5274	2184
	率	88.5	87.7	84.1	87.0	85.2
Nghia Dan	CHCで出産した女性総数	1063	1256	1445	1484	894
	出産した女性総数	3667	3696	4015	3483	1602
	率	29.0	34.0	36.0	42.6	55.8
Do Luong	CHCで出産した女性総数	1285	1685	2800	2810	937
	出産した女性総数	2392	3870	3550	3242	1085
	率	53.7	43.5	78.9	86.7	86.4
Nghi Loc	CHCで出産した女性総数	2344	2916	3011	3370	2434
	出産した女性総数	3907	4781	3766	3710	2496
	率	60.0	61.0	80.0	90.8	97.5
Con Cuong	CHCで出産した女性総数	201	166	155	294	108
	出産した女性総数	1625	1505	1350	1241	374
	率	12.4	11.0	11.5	23.7	28.9
Yen Thanh	CHCで出産した女性総数	6610	5427	5136	4484	1955
	出産した女性総数	6813	6591	5465	4819	2153
	率	97.0	82.3	94.0	93.0	90.8
8 districts (8郡)	CHCで出産した女性総数 (8郡) No of woman who gave births at CHC (8 districts)	22909	20099	21826	21514	10056
	出産した女性総数 No of Deliveries	32735	33769	29931	27514	12405
	率(8郡)% (8 districts)	70.0	59.5	72.9	78.2	81.1

省レベル Province Level

指標 Indicator	データ data	1995	1996	1997	1998	Jun-99
CHCでの出 産率 % of births at CHC	CHCで出産した女性総数 (19郡) No of woman who gave births at CHC (19 districts)	73672	62979	60087	46309	16000
	出産した女性総数 No of Deliveries	80958	72390	66763	62007	19467
	率(19郡)% (19 districts)	91.0	87.0	90.0	74.7	84.9

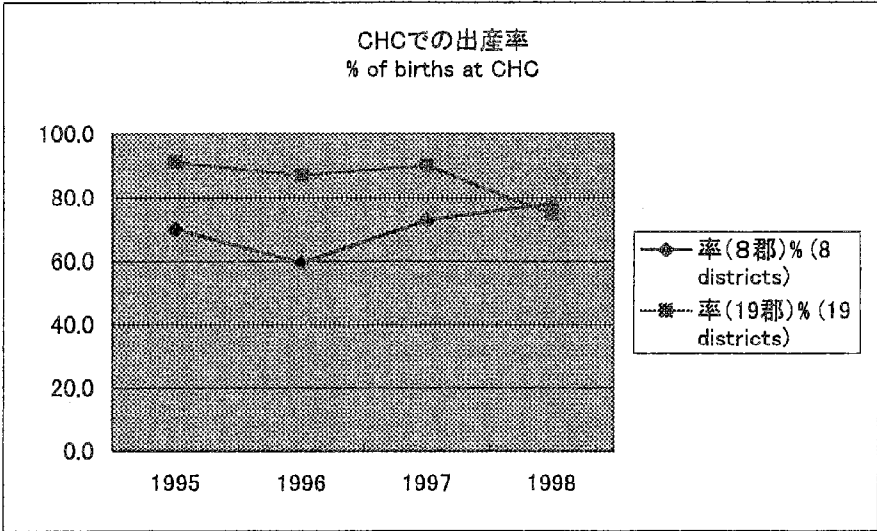
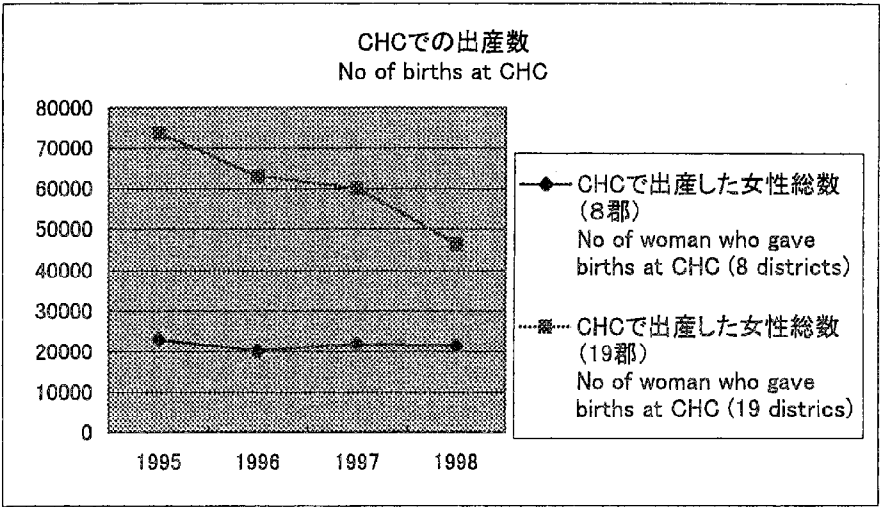

その他の医療施設での出産率
% of births at other medical facilities

郡 districts	データ data	1995	1996	1997	1998	Jun-99
Thanh Chuong	病院で出産した女性総数	306	300	274	336	165
	出産した女性総数	5219	5783	5230	3856	1659
	率	5.9	5.2	5.2	8.7	9.9
Nam Dan	病院で出産した女性総数	382	372	390	437	311
	出産した女性総数	2801	2891	1942	1889	852
	率	13.6	12.9	20.1	23.1	36.5
Dien Chau	病院で出産した女性総数	725	750	732	672	324
	出産した女性総数	6311	4652	4613	5274	2184
	率	11.5	16.1	15.9	12.7	14.8
Nghia Dan	病院で出産した女性総数	512	489	544	618	308
	出産した女性総数	3667	3696	4015	3483	1602
	率	14.0	13.2	13.5	17.7	19.2
Do Luong	病院で出産した女性総数					
	出産した女性総数	2392	3870	3550	3242	1085
	率	0.0	0.0	0.0	0.0	0.0
Nghi Loc	病院で出産した女性総数	1563	1865	1585	640	462
	出産した女性総数	3907	4781	3766	3710	2496
	率	40.0	39.0	42.1	17.3	18.5
Con Cuong	病院で出産した女性総数					
	出産した女性総数	1625	1505	1350	1241	374
	率	0.0	0.0	0.0	0.0	0.0
Yen Thanh	病院で出産した女性総数	203	164	329	335	198
	出産した女性総数	6813	6591	5465	4819	2153
	率	3.0	2.5	6.0	7.0	9.2
8 districts (8郡)	病院で出産した女性総数 (8郡) No of woman who gave births at other medical facilities (8 districts)	3691	3940	3854	3038	1768
	出産した女性総数 No of Deliveries	32735	33769	29931	27514	12405
	率 (8郡) % (8 districts)	11.3	11.7	12.9	11.0	14.3

省レベル Province Level

指標 Indicator	データ data	1995	1996	1997	1998	Jun-99
その他の医療施設での出産率 % of births at other medical facilities	病院で出産した女性総数 (19郡) No of woman who gave births at other medical facilities (19 districts)	7286	9411	6676	15698	2931
	出産した女性総数 No of Deliveries	80958	72390	66763	62007	19467
	率 (19郡) % (19 districts)	9.0	13.0	10.0	25.3	15.1

その他の医療施設での出産数
No of births at other medical facilities

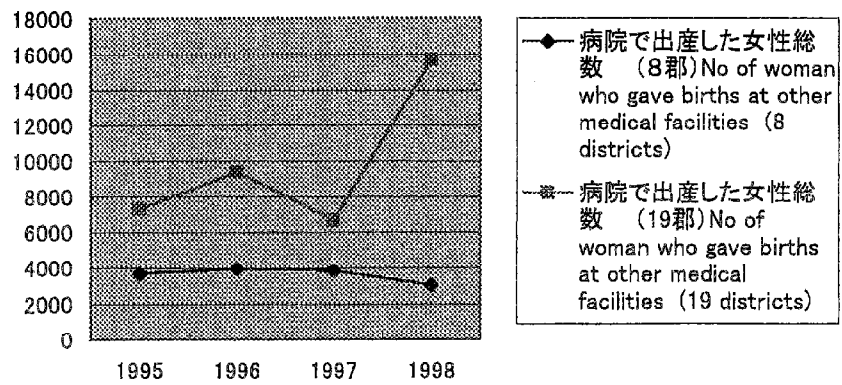

その他の医療施設での出産率
% of births at other medical facilities

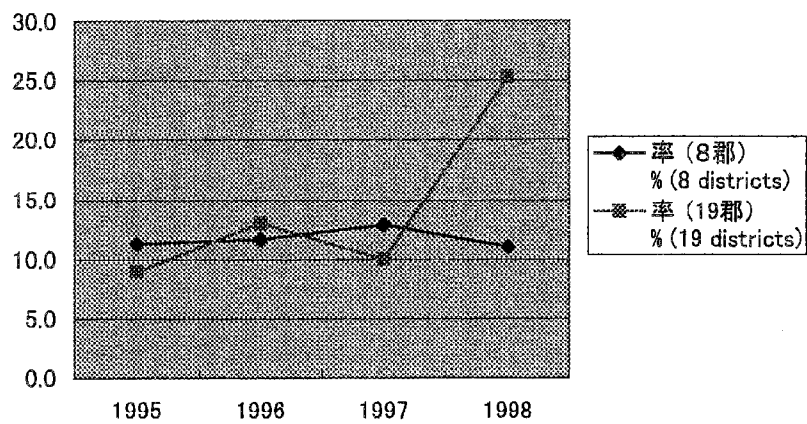

産婦人科を受診・治療した女性総数

No of woman who received gynecological exam.and treatment

郡 districts	データ data	1995	1996	1997	1998	Jun-99
Thanh Chuong	婦人科を受診した総数	11627	9462	8272	8080	4692
	婦人科で治療した総数	3091	2930	1986	1805	1330
Nam Dan	婦人科を受診した総数	10488	7780	8049	7058	3718
	婦人科で治療した総数	5613	4694	3425	2505	1412
Dien Chau	婦人科を受診した総数	8300	5181	6032	8924	5346
	婦人科で治療した総数	1586	1920	2126	3928	2750
Nghia Dan	婦人科を受診した総数	2220	3167	5507	9802	4266
	婦人科で治療した総数	1762	1664	2584	1735	1663
Do Luong	婦人科を受診した総数	4568	1568	3500	2800	3920
	婦人科で治療した総数	450	1500	1710	1110	1009
Nghi Loc	婦人科を受診した総数	4521	4782	5912	4270	6875
	婦人科で治療した総数	3187	2486	2618	1671	2761
Con Cuong	婦人科を受診した総数	1826	1377	3676	3600	2318
	婦人科で治療した総数	845	258	212	543	491
Yen Thanh	婦人科を受診した総数	7421	7115	7225	7312	6298
	婦人科で治療した総数	2120	4401	3288	3696	1302
8 districts (8郡)	婦人科を受診した総数 (8郡) No of woman who received gyn. exam. (8 districts)	50971	40432	48173	51846	37433
	婦人科で治療した総数 (8郡) No of woman who received gyn. treatment (8 districts)	18204	18351	16239	15883	11709

省レベル Province Level

指標 Indicator	データ data	1995	1996	1997	1998	Jun-99
婦人科を受診・治療した女性総数 No of woman who received gynecological exam.and treatment	婦人科を受診した総数 (19郡) No of woman who received gyn. exam. (19 districts)	140000	122242	116420	103502	55250
	婦人科で治療した総数 (19郡) No of woman who received gyn. treatment (19 districts)	45306	42020	40994	27684	17416

産婦人科を受診した女性総数

No of woman who received gynecological exam. & treatment

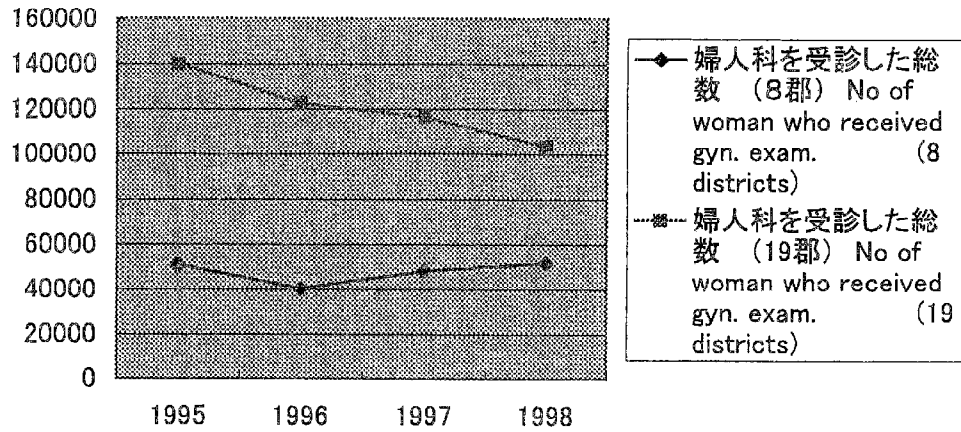

産婦人科で治療した女性総数

No of woman who received gynecological treatment

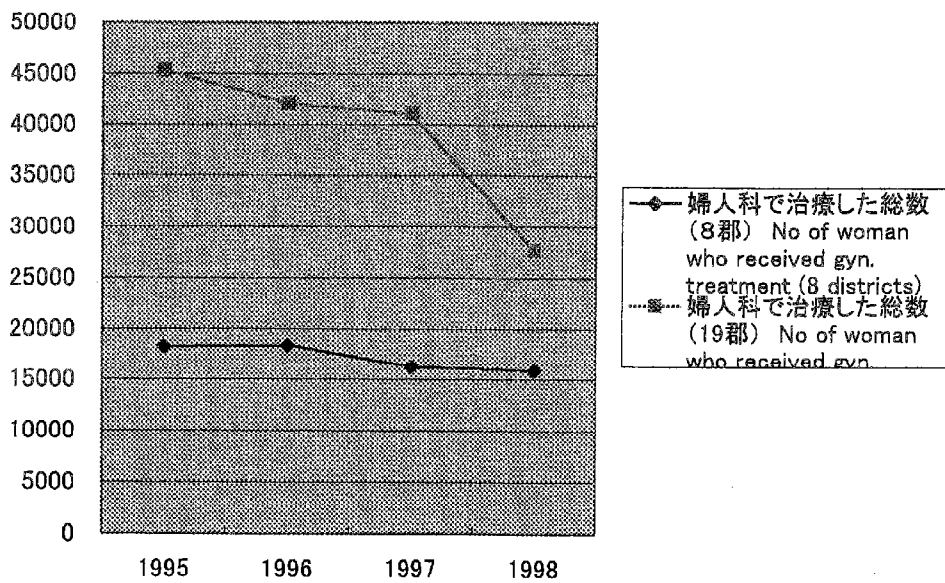

出生率(CBR) Crude death rate (CBR)

郡 districts	データ data	1995	1996	1997	1998	Jun-99
Thanh Chuong	出生数	5181	5748	5204	3826	1633
	年間平均人口	223498	228640	232627	233014	238040
	率	23.2	25.1	22.4	16.4	6.9
Nam Dan	出生数	2793	2829	1924	1871	850
	年間平均人口	155500	155080	156112	156436	153312
	率	18.0	18.2	12.3	12.0	5.5
Dien Chau	出生数	6296	4641	4603	5260	2179
	年間平均人口	270139	275796	277989	278058	13826
	率	23.3	16.8	16.6	18.9	157.6
Nghia Dan	出生数	3667	3670	3970	3464	1580
	年間平均人口	135705	136440	177881	183282	182214
	率	27.0	26.9	22.3	18.9	8.7
Do Luong	出生数	2389	3833	3485	3212	1084
	年間平均人口	192028	192361	194775	193527	188602
	率	12.4	19.9	17.9	16.6	5.7
Nghi Loc	出生数	3862	4704	3766	3666	2493
	年間平均人口	201623	207424	206532	208077	212845
	率	19.2	22.7	18.2	17.6	11.7
Con Cuong	出生数	1616	1494	1339	1228	367
	年間平均人口	61773	61612	60344	61329	62216
	率	26.2	24.2	22.2	20.0	5.9
Yen Thanh	出生数	6760	6515	5452	4789	2168
	年間平均人口	249478	253572	259740	260673	261606
	率	27.1	25.7	21.0	18.4	8.3
8 districts (8郡)	出生数(8郡) No of live births (8 districts)	32564	33434	29743	27316	12354
	年間平均人口 Population	1489744	1510925	1566000	1574396	1312661
	率(8郡) ‰ (8districts)	21.9	22.1	19.0	17.4	9.4

省レベル Province Level

指標 Indicator	データ data	1995	1996	1997	1998	Jun-99
出生率 Crude death rate (CBR)	出生数(19郡) No of live births (19		72039	66052	61707	19303
	年間平均人口 Population	2791887	2815302	2840846	2862120	2849094
	率(19郡) ‰ (19districts)		25.6	23.3	21.6	6.8

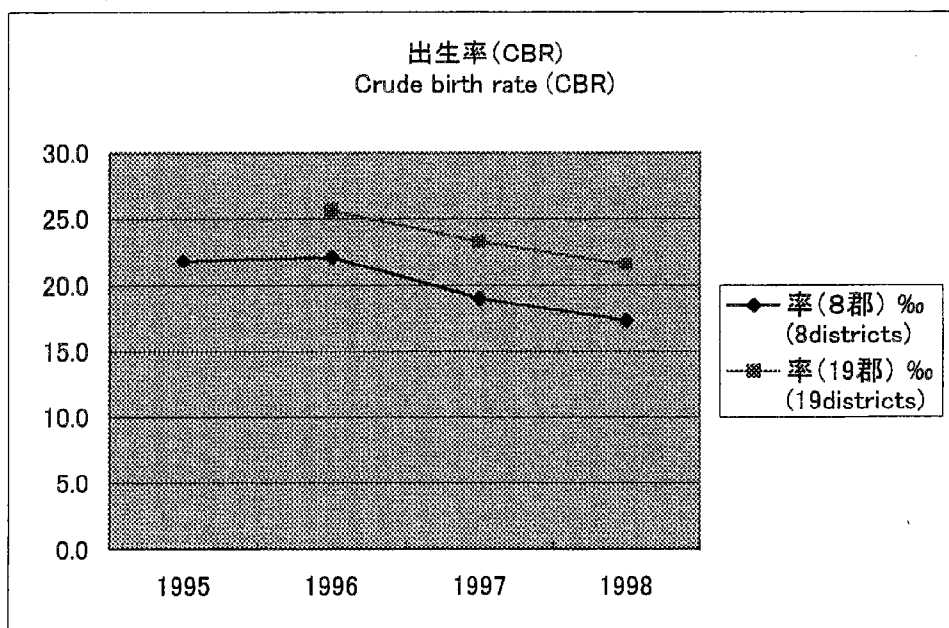
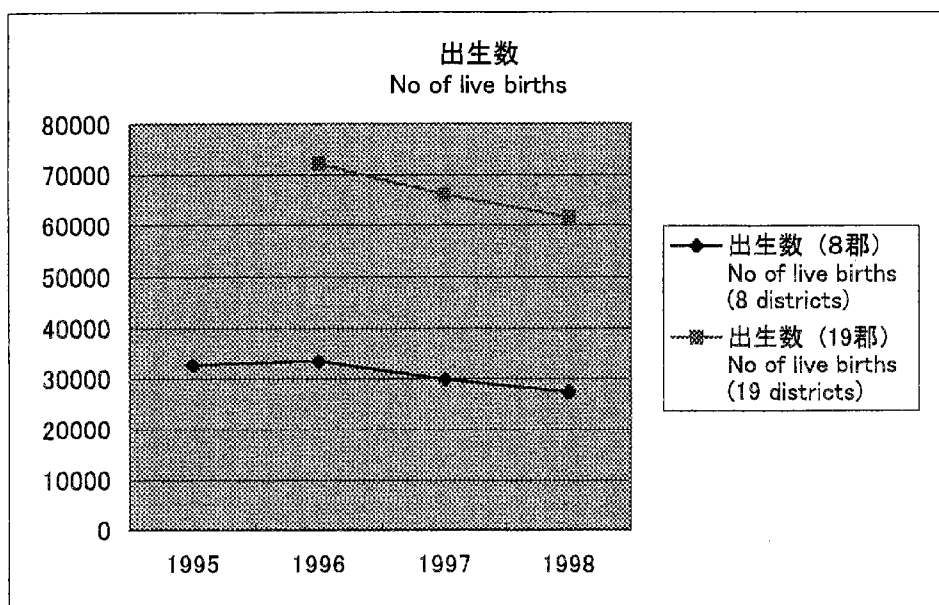

妊婦で破傷風予防接種を2回受ける率
% of pregnant women who received T/T2

郡 districts	データ data	1995	1996	1997	1998	Jun-99
Thanh Chuong	破傷風予防接種を受けた妊婦数	4137	4597	4186	3213	1437
	出産した女性総数	5219	5783	5230	3856	1659
	率	79.3	79.5	80.0	83.3	86.6
Nam Dan	破傷風予防接種を受けた妊婦数	2808	3006	1875	1823	1085
	出産した女性総数	2801	2891	1942	1889	852
	率	100.2	104.0	96.5	96.5	127.3
Dien Chau	破傷風予防接種を受けた妊婦数	5365	5778	5170	4324	1705
	出産した女性総数	6311	4652	4613	5274	2184
	率	85.0	124.2	112.1	82.0	78.1
Nghia Dan	破傷風予防接種を受けた妊婦数	3050	3301	2881	2735	1542
	出産した女性総数	3667	3696	4015	3483	1602
	率	83.2	89.3	71.8	78.5	96.3
Do Luong	破傷風予防接種を受けた妊婦数	1222	3238	3079	3113	1323
	出産した女性総数	2392	3870	3550	3242	1085
	率	51.1	83.7	86.7	96.0	121.9
Nghi Loc	破傷風予防接種を受けた妊婦数	2305	2868	2259	2897	2069
	出産した女性総数	3907	4781	3766	3710	2496
	率	59.0	60.0	60.0	78.1	82.9
Con Cuong	破傷風予防接種を受けた妊婦数		1302	688	520	243
	出産した女性総数	1625	1505	1350	1241	374
	率	0.0	86.5	51.0	41.9	65.0
Yen Thanh	破傷風予防接種を受けた妊婦数	5228	5614	4437	4250	1836
	出産した女性総数	6813	6591	5465	4819	2153
	率	76.7	85.2	81.2	88.2	85.3
8 districts (8郡)	破傷風予防接種を受けた妊婦数 (8郡) No of woman who received T/T2(8 districts)	24115	29704	24575	22875	11240
	出産した女性総数 No of Deliveries	32735	33769	29931	27514	12405
	率 (8郡) % (8 districts)	73.7	88.0	82.1	83.1	90.6

省レベル Province Level

指標 Indicator	データ data	1995	1996	1997	1998
妊婦で破傷 風予防接種 を2回受ける 率 % of pregnant women who received T/T2	破傷風予防接種を受けた妊婦数 (19郡) No of woman who received T/T2(19 districts)	31574	54655	21097	55155
	出産した女性総数 No of Deliveries	80958	72390	66763	62007
	率 (19郡) % (19 districts)	39.0	75.5	31.6	88.9

2回破傷風予防接種を受けた妊婦数
No of pregnant women who received T/T2

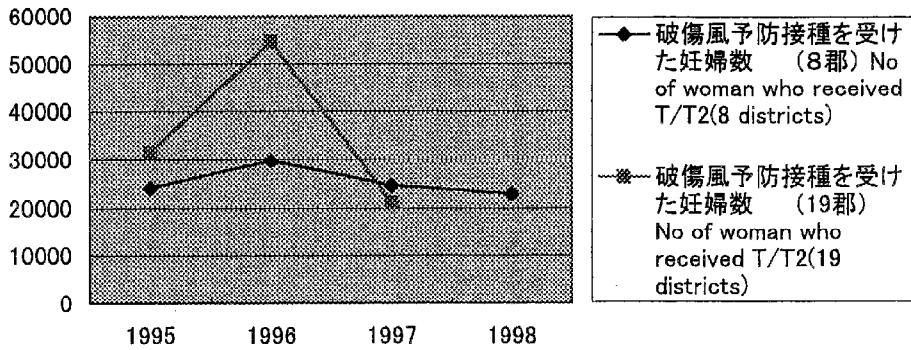

2回破傷風予防接種を受けた妊婦の%
% of pregnant women who received T/T2

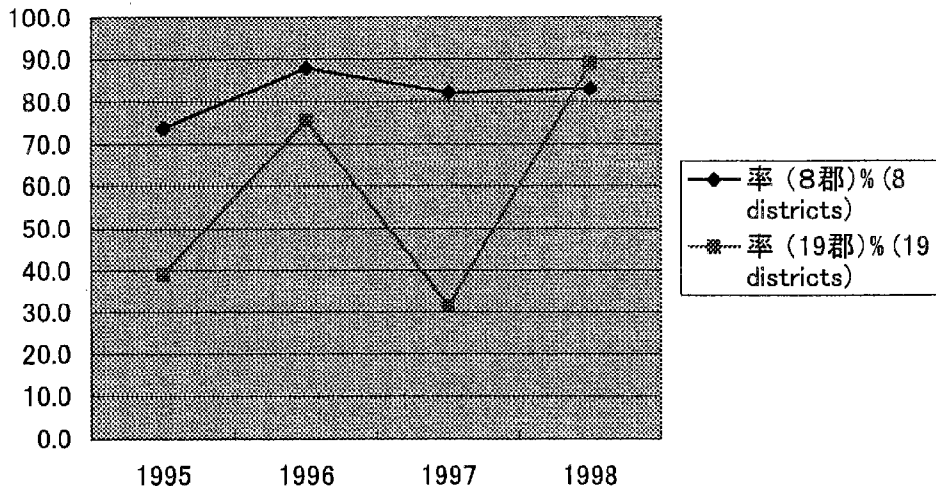

中絶比率

Abortion ratio: No. of Abortion+MR/1000 live births

郡 districts	データ data	1995	1996	1997	1998	Jun-99
Thanh Chuong	中絶数	756	580	392	403	180
	MR	886	920	707	374	388
	出生数	5181	5748	5204	3826	1633
	比率	31.7	26.1	21.1	20.3	34.8
Nam Dan	中絶数	836	862	952	788	430
	MR	183	236	133	113	66
	出生数	2793	2829	1924	1871	850
	比率	36.5	38.8	56.4	48.0	58.4
Dien Chau	中絶数	742	656	668	282	182
	MR	371	328	394	610	171
	出生数	6296	4641	4603	5260	2179
	比率	17.7	21.2	23.1	17.0	16.2
Nghia Dan	中絶数	1183	1600	2000	1859	246
	MR	28	25	238	77	1093
	出生数	3667	3670	3970	3464	1580
	比率	33.0	44.3	56.4	55.9	84.7
De Luong	中絶数	642	454	609	463	109
	MR			270	181	185
	出生数	2389	3833	3485	3212	1084
	比率	26.9	11.8	25.2	20.0	27.1
Nghì Loc	中絶数	366	610	315	216	121
	MR	119	296	310	232	138
	出生数	3862	4704	3766	3666	2493
	比率	12.6	19.3	16.6	12.2	10.4
Con Cuong	中絶数	666	437	315	348	112
	MR					61
	出生数	1616	1494	1339	1228	367
	比率	41.2	29.3	23.5	28.3	47.1
Yen Thanh	中絶数	1067	1226	273	306	80
	MR	650	627	1266	899	322
	出生数	6760	6515	5452	4789	2168
	比率	25.4	28.4	28.2	25.2	18.5
8 districts (8郡)	中絶数(8郡) No of abortions districts	6258	6425	5524	4663	1460
	MR(8郡) No of MR(8 districts)	2237	2432	3318	2486	2424
	出生数 No of live births	32564	33434	29743	27316	12354
	比率(8郡) Abortion ratio (8 districts)	26.1	26.5	29.7	26.2	31.4

省レベル Province Level

指標 Indicator	データ data	1995	1996	1997	1998	Jun-99
中絶・MR数 Abortion ratio: No. of Abortion + MR/1000 live	中絶数(19郡) No of abortions (19 districts)	10100	9200	6760	8281	3254
	MR(19郡) No of MR(19 districts)	10637	10037	7000	8998	4538
	出生数 No of live births		72039	66052	61707	19303
	比率(19郡) Abortion ratio (19 districts)		26.7	20.8	28.0	40.4

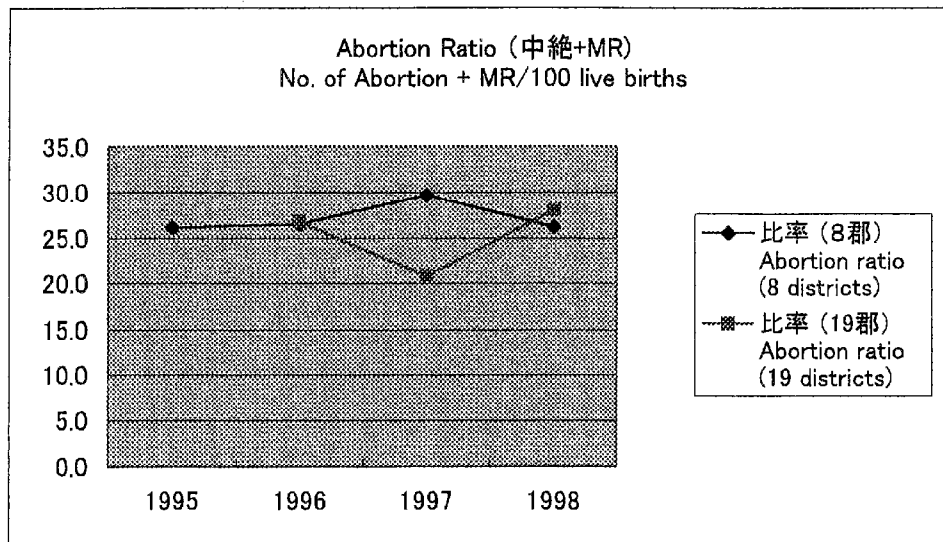
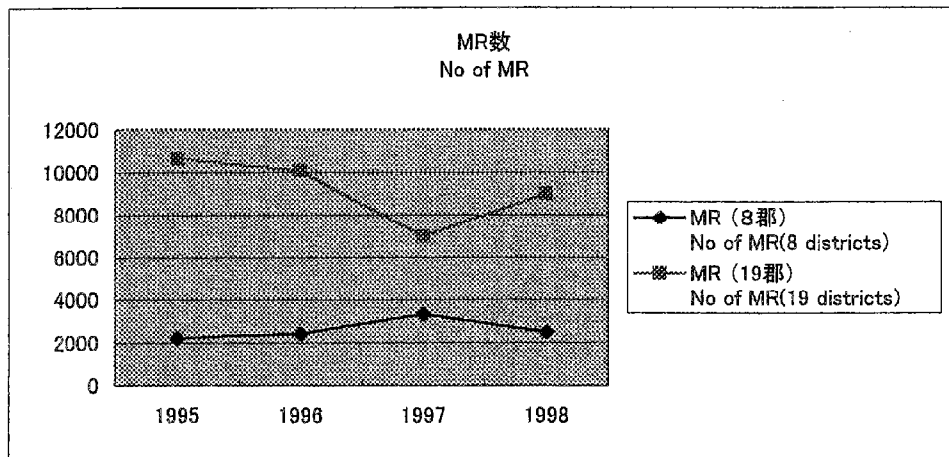
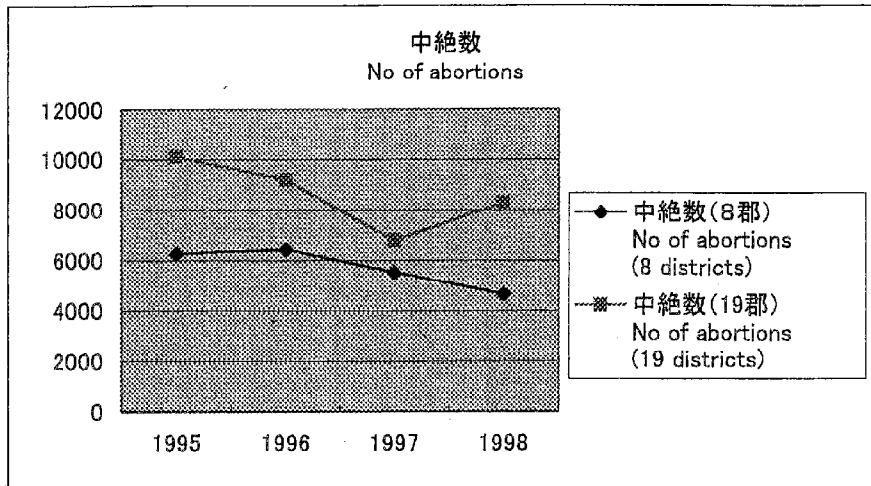

家族計画実施率 CPR (All methods)

郡 districts	データ data	1995	1996	1997	1998	Jun-99
Thanh Chuong	MWRAの避妊実行数	18732	20274	23240	24562	26416
	MWRA数	32526	32921	33148	33567	33867
	率	57.6	61.6	70.1	73.2	78.0
Nam Dan	MWRAの避妊実行数	20930	21345	21606	21785	20724
	MWRA数	24695	24816	24907	25579	24581
	率	84.8	86.0	86.7	85.2	84.3
Dien Chau	MWRAの避妊実行数	25972	28295	32490	32623	33117
	MWRA数	46380	45859	46816	44998	45996
	率	56.0	61.7	69.4	72.5	72.0
Nghia Dan	MWRAの避妊実行数	11583	13509	14095	14523	19658
	MWRA数	21450	21106	21357	21357	29570
	率	54.0	64.0	66.0	68.0	66.5
Do Luong	MWRAの避妊実行数	13311	18379	12600	30600	23151
	MWRA数	47444	28379	30000	31098	29999
	率	28.1	64.8	42.0	98.4	77.2
Nghi Loc	MWRAの避妊実行数	14340	18745	20110	26208	25699
	MWRA数	32578	31908	32182	32900	31338
	率	44.0	58.7	62.5	79.7	82.0
Con Cuong	MWRAの避妊実行数	10742	7258	7359	8013	8708
	MWRA数	15347	10081	10221	10144	10237
	率	70.0	72.0	72.0	79.0	85.1
Yen Thanh	MWRAの避妊実行数	29215	27654	28863	30052	35126
	MWRA数	39470	39512	39962	42285	42117
	率	74.0	70.0	72.2	71.1	83.4
8 Districts (8郡)	MWRAの避妊実行数 (8郡) CPR of MWRA (15-49) (8districts)	144825	155459	160363	188366	192599
	MWRA数 No of MWRA	259890	234582	238593	241928	247705
	率(8郡)% (8 districts)	55.7	66.3	67.2	77.9	77.8

省レベル Province Level

指標 Indicator	データ data	1995	1996	1997	1998	Jun-99
家族計画実施率 CPR (All methods)	MWRAの避妊実行数 (19郡) CPR of MWRA (15-49) (19districts)	257710	280784	302606	332330	347057
	MWRA数 No of MWRA	445865	462544	446453	465774	455120
	率(19郡)% (19districts)	57.8	60.7	67.8	71.4	76.3

家族計画実施女性数 (MWRA 15~49)
No of MWRA who practice contraception

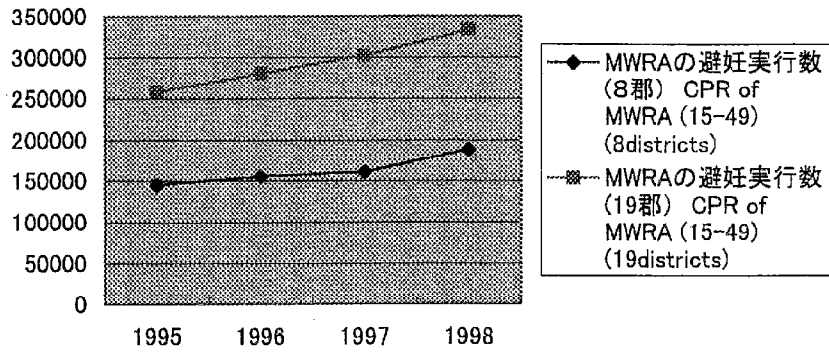

家族計画実施率
CPR (All methods)

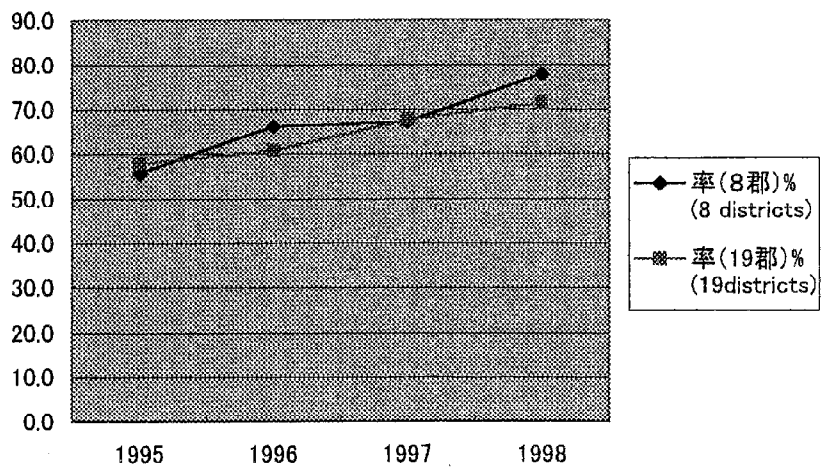

死亡率 Crude death rate (CDR)

郡 districts	データ data	1995	1996	1997	1998	Jun-99
Thanh Chuong	原因を問わない死亡総数	1309	1017	986	1087	600
	年間平均人口	223498	228640	232627	233014	233040
	率	5.86	4.45	4.24	4.66	2.57
Nam Dan	原因を問わない死亡総数	723	711	663	600	377
	年間平均人口	155500	155080	156112	156436	153312
	率	4.65	4.58	4.25	3.84	2.46
Dien Chau	原因を問わない死亡総数	1305	1341	1234	1309	613
	年間平均人口	271777	275233	278257	280357	277236
	率	4.80	4.87	4.43	4.67	2.21
Nghia Dan	原因を問わない死亡総数	1115	976	901	822	352
	年間平均人口	171600	177600	180200	182700	183012
	率	6.50	5.50	5.00	4.50	1.92
Do Luong	原因を問わない死亡総数	969	1076	954	920	519
	年間平均人口	192028	192361	194775	193527	188602
	率	5.05	5.59	4.90	4.75	2.75
Nghi Loc	原因を問わない死亡総数	242	291	269	302	149
	年間平均人口	201623	207424	206532	208077	212845
	率	1.20	1.40	1.30	1.45	0.70
Con Cuong	原因を問わない死亡総数		370	287	316	374
	年間平均人口	61773	61612	60344	61329	62216
	率	0.00	6.01	4.76	5.15	6.01
Yen Thanh	原因を問わない死亡総数	1090	1261	1169	1163	542
	年間平均人口	249478	253572	259740	260673	261606
	率	4.37	4.97	4.50	4.46	2.07
8 districts (8郡)	原因を問わない死亡総数 (8郡) No of deaths (8districts)	6753	7043	6463	6519	3526
	年間平均人口 Population	1527277	1551522	1568587	1576113	1571869
	率 (8郡) ‰(8 districts)	4.4	4.5	4.1	4.1	2.2

省レベル Province Level

指標 Indicator	データ data	1995	1996	1997	1998	Jun-99
死亡率 Crude death rate (GDR)	原因を問わない死亡総数 (19郡) No of deaths (19districts)	21218	18412	16846	15742	
	年間平均人口 Population	2791887	2815302	2840846	2862120	2849094
	率 (19郡) ‰(19 districts)	7.60	6.54	5.93	5.50	

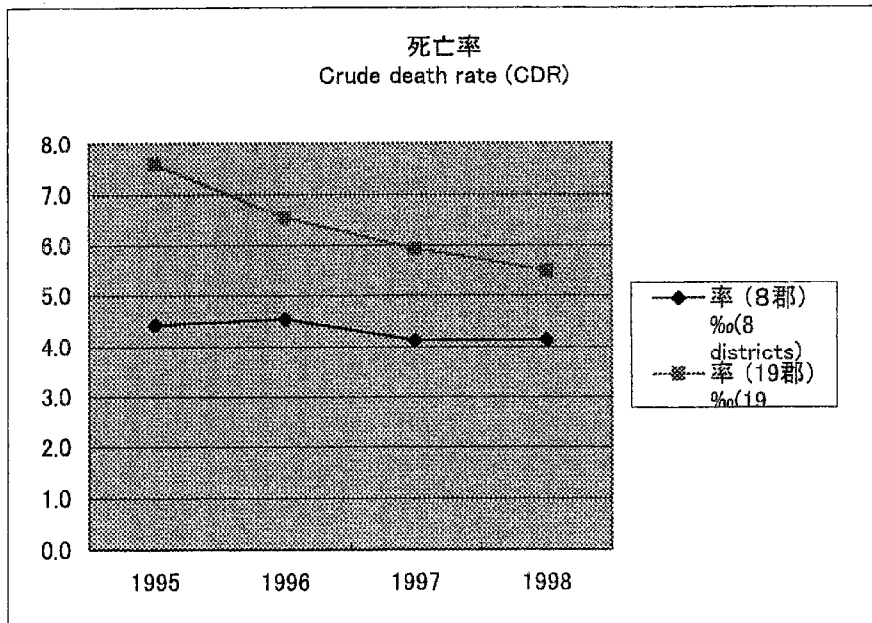
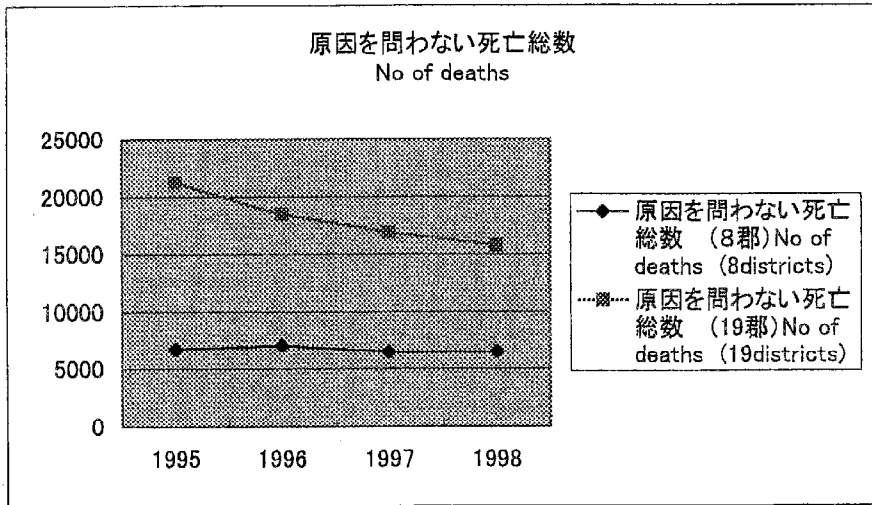

人口増加率 Annual population growth rate

郡 districts	データ data	1995	1996	1997	1998	Jun-99
Thanh Chuong	出生率-死亡率	17.32	20.69	18.13	11.75	4.29
Nam Dam	出生率-死亡率	13.31	13.66	8.08	8.12	3.09
Dien Chau	出生率-死亡率	18.50	11.96	12.12	14.25	155.39
Nghia Dan	出生率-死亡率	20.52	21.40	17.32	14.40	6.75
Do Luong	出生率-死亡率	7.39	14.33	12.99	11.84	3.00
Nihi Loc	出生率-死亡率	17.95	21.28	16.93	16.17	11.01
Con Cuong	出生率-死亡率	26.16	18.24	17.43	14.84	-0.11
Yen Than	出生率-死亡率	22.73	20.72	23.11	12.74	20.30
8 districts (8郡)	出生率-死亡率 Population Growth Rate (8 districts)	17.5	17.6	14.9	13.3	7.2

省レベル Province Level

指標 Indicator	データ data	1995	1996	1997	1998	Jun-99
人口増加率 Annual population growth rate	出生率-死亡率 (19郡) Population Growth Rate (19 districts)		19.0	17.3	16.1	

