

ベナン共和国

一次医療施設医療機材整備計画

基本設計調査報告書

平成 12 年 7 月

国際協力事業団
アイテック株式会社

序 文

日本国政府は、ベナン共和国政府の要請に基づき、同国の一次医療施設医療機材整備計画にかかる基本設計調査を行うことを決定し、国際協力事業団がこの調査を実施いたしました。

当事業団は、平成12年3月26日から5月4日まで基本設計調査団を現地に派遣いたしました。

調査団は、ベナン政府関係者と協議を行うとともに、計画対象地域における現地調査を実施し、帰国後の国内作業を経て、ここに本報告書完成の運びとなりました。

この報告書が、本計画の推進に寄与するとともに、両国の友好親善の一層の発展に役立つことを願うものです。

終りに、調査にご協力とご支援をいただいた関係各位に対し、心より感謝申し上げます。

平成12年7月

国際協力事業団
総裁 藤田 公郎

伝達状

今般、ベナン共和国における一次医療施設医療機材整備計画基本設計調査が終了いたしましたので、ここに最終報告書を提出いたします。

本調査は、貴事業団との契約に基づき弊社が、平成12年3月13日より平成12年8月15日までの5ヶ月にわたり実施いたしてまいりました。今回の調査に際しましては、ベナンの現状を十分に踏まえ、本計画の妥当性を検証するとともに、日本の無償資金協力の枠組みに最も適した計画の策定に努めてまいりました。

つきましては、本計画の推進に向けて、本報告書が活用されることを切望いたします。

平成12年7月

ベナン共和国
一次医療施設医療機材整備計画
基本設計調査団
アイテック株式会社
業務主任 石川 洋次

RÉPUBLIQUE DU BÉNIN

■ CAPITALE

□ CHEF-LIEU DE DÉPARTEMENT

○ Chef-lieu de sous-préfecture

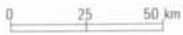

BURKINA FASO

RÉPUBLIQUE

DU

RÉPUBLIQUE

TOGOLAISE

GHANA

D É P A R T E M E N T

D U

B O R G O U

D E

N A T I N G O U
L A T A K O R A

P A R A K O U

D É P A R T E M E N T

D U

Z O U

A B O M E Y

O U È M É

A T L A N T I Q U E

P O R T O - N O V O

C O T O N O U

R É P U B L I Q U E

F É D É R A L E

D U

N I G É R I A

Département du Mono :

- | | |
|--------------|--------------|
| 1 Aplahoué | 7 Grand-Popo |
| 2 Athiémé | 8 Houéyogbé |
| 3 Bopa | 9 Klouékanmè |
| 4 Comé | 10 Lalo |
| 5 Djakotomè | 11 Lokossa |
| 6 Dogbo-Tota | 12 Toviklin |

Département de l'Ouémé :

- | | |
|-------------------|----------------|
| 1 Adja-Ouèrè | 8 Dangbo |
| 2 Adjara | 9 Ifangni |
| 3 Adjohoun | 10 Kétou |
| 4 Agougué | 11 Pobè |
| 5 Akpro-Missèrèté | 12 Porto-Novo |
| 6 Avrankou | 13 Sakété |
| 7 Bonou | 14 Sèmè-Kpodji |

Département de l'Atlantique :

- | | | |
|-----------------|------------|----------------|
| 1 Abomey-Calavi | 4 Kpomassè | 7 Toffo |
| 2 Allada | 5 Ouidah | 8 Tori-Bossito |
| 3 Cotonou | 6 So-Ava | 9 Zè |

INSTITUTIONS HOSPITALIERES CIBLEES DU PROJET



GOLFE DE BÉNIN

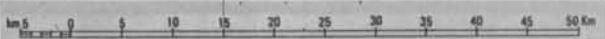

ロコサ HZ 手術室



ポベ HZ 新産科棟



グランポポ CSSP 一般病棟



ダンゴボ CSSP 分娩室



ポルトノボ第1CSCU 検査室



DIEM 機材修理室



要 約

要 約

ベナン共和国（以下、ベナンと略称）は、西アフリカのギニア湾岸に位置し、面積は114,763km²、1998年の総人口は約597万人である。同国の保健医療のレベルはここ30年弱で改善を続けているものの、なおサブサハラ地域の平均に近いレベルといえる。また、マラリアが最大の疾病であり、その他急性呼吸器疾患、消化器疾患、下痢が多数を占めるといふ、サブサハラ地域の典型的な疾病構造となっている。

ベナンでは「保健部門国家開発政策・戦略（Politiques et Stratégies Nationales de Développement du Secteur Santé）1997-2001」を進めており、保健医療サービスの需要・供給両面からの改善が図られている。その目標は以下のとおりである。

1. 医療サービスのカバー率向上
2. 医療管理能力の向上
3. 医療財政の改善
4. 特定疾病の症例数減少、及び衛生状態の改善
5. リプロダクティブヘルスの改善

特に上記1.及び2.を達成するための政策の1つとして、ベナン保健省はバマコイニシアティブに基づく保健ゾーン（Zone Sanitaire）の設置を軸としたリファラル体制の確立と、プライマリレベルにおける住民参加型の医療施設の運営・管理を進めている。

1996年6月、ベナンは日本国政府に対し、南部3県の郡保健センター（CSSP/CSCU）9カ所に対する医療機材整備について、無償資金協力の要請を行った。これを受けて、国際協力事業団（JICA）は1999年3月～4月に予備調査を実施し、要請の背景及び内容の確認、サイトの現状及び他国・機関の援助動向について調査を行った。その際対象医療施設に加えて、ゾーン病院（HZ）1カ所及び保健省設備機材維持管理局（DIEM）が対象施設として追加され、かつ各施設に対する「標準機材リスト」が提出された。この予備調査の結果に基づき、日本国政府は基本設計調査の実施を決定した。

本計画は、この保健ゾーン計画を早期実現するために必要とされる、HZ及びCSSP/CSCUの医療機材を整備し、1次医療施設の診療体制を強化しようというものである。その結果として、より多くの地域住民が適切な医療サービスを受けられるようになり、住民の健康状態が改善されることを目標とする。

JICAは要請の背景及び内容の確認、計画実施の可能性の検証、及び最適な本件協力案の検討を目的として、2000年3月26日から5月4日までの40日間、基本設計調査団を現地に派遣し、調査を実施した。また、ベナン共和国側関係者との協議を通じ、計画の背景、要請内容、実施運営体制の確認を行うとともに、関係資料の収集及び要請対象施設の現状等を調査した。帰国後、現地調査で得られた資料・情報を解析し、本計画に関する方向性を検討した。

本計画の対象施設は1次医療施設10カ所(CSSP/CSCU9カ所及びHZ1カ所)及びDIEMであったが、1999年4月の予備調査以降かなりの時間が経過したことにより、このうち3施設に対して他の援助機関による協力が決定していたため、対象からはずされ、これに代わってベナン政府より別の3施設への協力を要請された。本基本設計調査団は外務省と協議した結果、本基本設計調査の対象施設を図1の11カ所とした。対象医療施設向けの最終要請機材は、ベナン保健省・保健ゾーン開発委員会が定めた一次医療施設の基準(診療内容、スタッフ、等)をもとにDIEMが作成した標準機材リストが土台となったものである。

しかし、その後の追加調査、国内解析により、さらに援助が重複する施設があること、HZが新築される際にその郡のCSSP/CSCUは地区保健センター(CCS)に降格すること等が判明し、以下の変更の必要が生じた。

①アラダCSSPは、スイスによって施設改修及び外来・産科部門への機材供与がなされることになっている。また同施設はCCSに降格するので、臨床検査部門はなくなる予定である。したがって、アラダCSSPを本計画の対象外とする。

②EU及びスイスが南部3県の産科部門向け機材を供与する計画を別途進めていることから、産科部門向け機材を全て本計画の対象外とする。

③ウィダCSCUの近隣にHZとして機能しているウィダ病院があり、またアトランティックCHDの新築計画がある。したがって、ウィダCSCUをCCSとみなして計画する。この結果、ウィダCSCU診療部門向け機材の数量を削減し、臨床検査部門、管理部及びその他の機材を対象外とする。

④DIEMに関しては、機材維持管理の現状はその大半がエアコンや冷蔵庫の修理である。また保健省の維持管理予算が非常に少なく、機材修理の際に必要なスペアパーツの費用は各医療施設が出しており、運営予算等体制を考慮するとDIEMの強化は困難と判断された。したがって、機材の維持管理の重要性は十分理解できるものであるが、本計画においては対象外とする。

この結果、対象施設は図1の9カ所となった。

図1 本計画の対象施設の推移

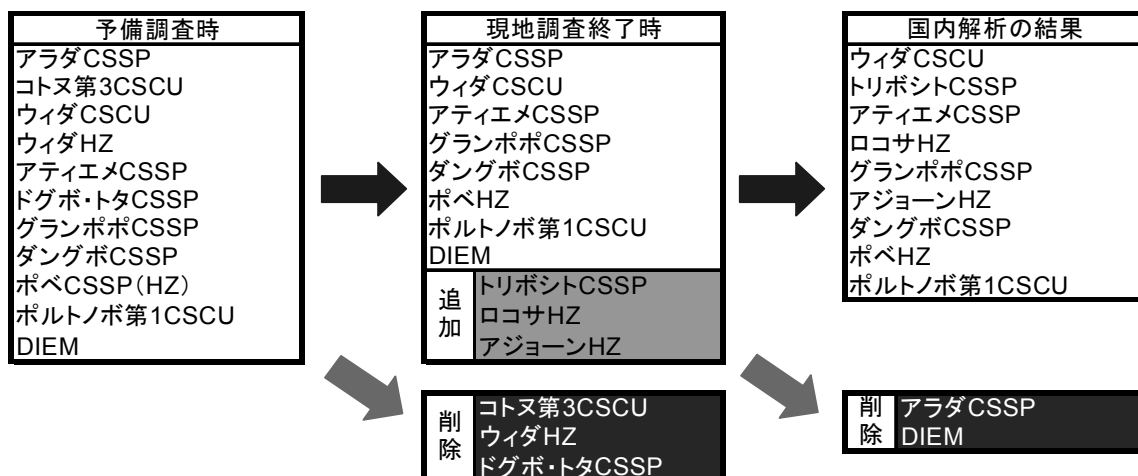

本計画対象 9 施設の機材内容は表 1 のとおりである。

表 1 計画機材の概要

施設名	主要機材
トリボシト CSSP	外来診療部機材、臨床検査部機材、その他（発電機等）機材
ウィダ CSCU	外来診療部機材
アティエメ CSSP	外来診療部機材、臨床検査部機材、その他（発電機等）機材
ロコサ HZ	外来診療部機材、臨床検査部機材、血液銀行機材、外科・蘇生室機材、放射線機材、その他（発電機等）機材
グランボポ CSSP	外来診療部機材、臨床検査部機材、その他（発電機等）機材
アジョーン HZ	外来診療部機材、臨床検査部機材、外科・蘇生室機材、放射線機材、眼科機材、その他（発電機等）機材
ダングボ CSSP	外来診療部機材、臨床検査部機材、その他（発電機等）機材
ポベ HZ	外来診療部機材、臨床検査部機材、外科・蘇生室機材、放射線機材、眼科機材、その他（発電機等）機材
ポルトノボ第 1CSCU	外来診療部機材、臨床検査部機材、その他（発電機等）機材

本計画の全体工期は、実施設計も含め 11 ヶ月が必要である。

また、本計画を日本の無償資金協力により実施する場合に必要な事業費総額は、日本側 2.64 億円、ベナン側 2.4 百万 FCFA（約 380,000 円）である。

本計画により期待される効果は以下のものが考えられる。

- ①南部 3 県において EU、スイスの産科部門への協力と相まって、対象医療施設の基礎診療レベルの向上に貢献できる。
- ②対象医療施設の機能向上を通じて、南部 3 県における保健ゾーンの整備に貢献できる。
- ③対象医療施設の基礎診療レベル向上を通じて、患者環境の向上に寄与できる。

本計画の受益者数は、対象 9 医療施設の診療圏人口約 720,000 人と考えられる。

ベナンの一次医療施設のベースとなる保健ゾーン計画に日本が参加する意義はある。しかし、対象施設が南部 3 県に点在していること、及び EU やスイスの協力と協調する反面、我が国の協力の成果が利用者にとどの程度認識されるかという点、先方政府が各国支援を調整できておらず実施体制が必ずしも十分でない点等、留意すべき事項が多い。

略 語 集

1. 医療施設

HZ	: Hôpital de Zone	ゾーン病院
CSSP	: Centre de Santé de Sous-préfecture	郡保健センター（農村部）
CSCU	: Centre de Santé de Circonscription Urbaine	郡保健センター（都市部）
CNHU	: Centre National Hospitalier et Universitaire	国立大学病院
CHD	: Centre Hospitalier Départemental	県病院
CCS	: Complexe Communal de Santé	地区保健センター
UVS	: Unité Villageoise de Santé	村落診療ポスト

2. 保健省

CADZS	: Cellule d'Appui au Développement des Zones Sanitaires	保健ゾーン開発委員会
DIEM	: Direction des Infrastructures, des Équipements et de la Maintenance	設備機材維持管理局
DPP	: Direction de la Programmation et de la Prospective	調査計画局
DDSP	: Direction Départementale de la Santé Publique	県保健局

3. 援助機関

JICA	: Japan International Cooperation Agency (Agence Japonaise de Coopération Internationale)	国際協力事業団
EU	: European Union (Union Européenne)	欧州連合
FED	: Fonds Européen de Développement	欧州開発基金
PIN	: Programme Indicatif National	EU の援助計画
IDA	: International Development Association	国際開発協会
PSP	: Projet Santé Population	世銀保健人口プロジェクト
UNFPA	: United Nations Fund for Population Activities	国連人口基金
IMF	: International Monetary Fund	国際通貨基金
GTZ	: Deutsch Gesellschaft für Technische Zusammenarbeit	ドイツ技術公社
KfW	: Kreditanstalt für Wiederaufbau	復興金融金庫

4. その他

HIV	: Human Immunodeficiency Virus	ヒト免疫不全ウイルス
ARI	: Acute Respiratory Infection	急性呼吸器感染症
GDP	: Gross Domestic Product	国内総生産
FCFA	: Francs Communauté Financière Africaine	CFA フラン
ECU	: European Currency Unit	欧州通貨単位

目 次

序 文
伝 達 状
サイト地図
写 真
要 約
略 語 集

第1章 プロジェクトの背景・経緯

1-1	当該セクターの現状と課題.....	1
1-1-1	上位計画.....	1
1-1-2	保健医療セクターの現状と課題.....	2
1-2	無償資金協力要請の概要.....	4
1-3	我が国の援助動向.....	5
1-4	他の援助国・国際機関等の援助動向.....	6
1-4-1	混在する南部3県の医療援助.....	6
1-4-2	主要国・機関の保健医療向け援助内容.....	6

第2章 プロジェクトを取り巻く状況

2-1	プロジェクトの実施体制.....	13
2-1-1	組織・人員.....	13
2-1-2	財政・予算.....	15
2-2	対象施設の現状.....	18
2-2-1	リファラル体制と対象医療施設の位置づけ.....	18
2-2-2	各施設の現状.....	18
2-3	プロジェクト・サイト及び周辺の状況.....	28
2-3-1	社会経済状況.....	28
2-3-2	関連インフラの整備状況.....	29
2-3-3	自然条件.....	30

第3章 プロジェクトの内容

3-1	プロジェクトの概要.....	31
3-2	プロジェクトの基本設計.....	31
3-2-1	設計方針.....	31
3-2-2	基本計画.....	32
3-2-3	要請内容の検討.....	32

3-3	施工計画	86
3-3-1	施工方針	86
3-3-2	施工区分	87
3-3-3	施工監理計画	88
3-3-4	資機材調達計画	88
3-3-5	実施工程	89
3-3-6	相手国側負担事項	89
3-4	運営維持管理計画	90
3-4-1	運営維持管理計画	90
3-4-2	運営維持予算	90
3-5	概算事業費	91

第4章 結論

4-1	プロジェクトの妥当性	92
-----	------------	----

資料編

1.	調査団員氏名・所属	A- 1
2.	調査日程	A- 2
3.	相手国関係者リスト	A- 4
4.	対象医療施設データ	A- 8
5.	サイト図面	A- 18
6.	ミニッツ（基本設計調査）	A- 30
7.	参考資料リスト	A- 66
8.	計画機材リスト	A- 67
9.	主な機材の仕様	A- 72
10.	維持管理費	A- 85

第1章 プロジェクトの背景・経緯

第1章 プロジェクトの背景・経緯

1-1 当該セクターの現状と課題

1-1-1 上位計画

ベナン共和国（以下、ベナンと略称）は、西アフリカのギニア湾岸に位置し、面積は114,763km²、1998年の総人口は約597万人である。同国では「保健部門国家開発政策・戦略 (Politiques et Stratégies Nationales de Développement du Secteur Santé) 1997-2001」を進めており、保健医療サービスの需要・供給両面からの改善が図られている。その目標は以下のとおりである。

1. 医療サービスのカバー率向上
2. 医療管理能力の向上
3. 医療財政の改善
4. 特定疾病の症例数減少、及び衛生状態の改善
5. リプロダクティブヘルスの改善

特に上記 1.及び 2.を達成するための政策の 1 つとして、ベナン保健省はバマコイニシアティブに基づく保健ゾーン (Zone Sanitaire) の設置を軸としたリファラル体制の確立と、プライマリレベルにおける住民参加型の医療施設の運営・管理を進めている。ベナンの行政区画は県 (Département)、郡 (Sous-préfecture もしくは Circonscription Urbaine)、区 (Commune)、村 (Village もしくは Quartier de ville) と分かれているが、保健ゾーンは 1～4 の郡を 1 つの診療圏としてまとめ、それぞれの保健ゾーンにゾーン病院 (Hôpital de Zone、以下 HZ) を設置し、ここに住民参加型の運営委員会を設けて、保健ゾーン内の医療施設の運営・管理を行おうというものであり、ベナン全国で 33 カ所設置される。この計画への支援は、1995 年 1 月のドナー円卓会議を受けて開始された。まずベナン北部のアタコラ県において 2 つの保健ゾーン設置をオランダが支援を開始したのに続き、ドイツ、スイス、ベルギー等の援助により、北部 3 県^{注)}においてはすでに設置済みである。現在は残る南部 3 県 (モノ、アトランティック、及びウエメ) の保健ゾーン整備に移ってきている。1 つの保健ゾーンでカバーする人口は、少ないところで 10 万人強、首都ポルトノボを含む人口の多いゾーンでは 30 万人以上となっているが、多くの保健ゾーンでは 25 万人前後である。

本計画は、ベナン保健省が進めている保健ゾーン計画を早期実現するために必要とされる、HZ 及び下位の郡保健センター (Centre de Santé de Sous-préfecture、以下 CSSP もしくは Centre de Santé de Circonscription Urbaine、以下 CSCU) の医療機材を整備し、1 次医療施設の診療体制を強化しようというものである。その結果として、より多くの地域住民が適切な医療サービスを受けられるようになり、住民の健康状態が改善されることを目標とする。また、国家医療計画との関連では、郡保健センター及びゾーン病院を対象施設としているこ

注) 1998 年のベナン特別国会において、行政区分をそれまでの 6 県から 12 県に細分化する法律が可決された。しかし、現在は移行期であり、入手した保健省の資料のほとんどは旧行政区分の 6 県をベースに記されているので、本報告書においてもそれにならうこととする。

とから、ベナン国内のリファラルシステムの改善、保健医療サービスのカバー率向上に寄与するものである。

1-1-2 保健医療セクターの現状と課題

(1) 主要保健医療指標及び疾病構造

ベナンの保健医療指標を以下に示す。まず表1及び図1を見ると、同国の保健医療のレベルはここ30年弱で改善を続けているものの、なおサブサハラ地域の平均に近いレベルと

表1 ベナンの主要保健医療指標(1998年)

項目	ATA-CORA	BORGOU	ZOU	ATLAN-TIQUE	MONO	OUEME	ベナン全国	サブサハラ平均(97年)
人口(1,000人)	779	1,027	992	1,292	819	1,062	5,971	-
人口密度(人/km ²)	24.6	19.7	51.7	390.0	204.3	233.6	52.0	25
人口増加率(%)	3.2	3.7	3.3	3.0	3.3	3.3	3.3	2.9
乳児死亡率(出生1000あたり)	93	76	106	96	90	93	89	105
5歳未満児死亡率(出生1000あたり)	135	108	155	148	138	143	127	170
粗死亡率(‰)	12.5	9.8	14.6	11.8	11.9	12.1	11.8	15
粗出生率(‰)	44.7	47.2	48.4	43.4	45.3	44.5	45.4	42
合計特殊出生率(人)	6.36	6.67	6.57	5.35	6.37	5.9	6.07	5.9
出生時平均余命(年)	55.3	59.3	53.1	56.0	57.4	56.4	56.3	51

(資料) Ministère de la Santé Publique(1999), *Statistiques Sanitaires Année*
ユニセフ(1999)『世界子供白書』

図1 ベナンの主要保健医療指標の推移

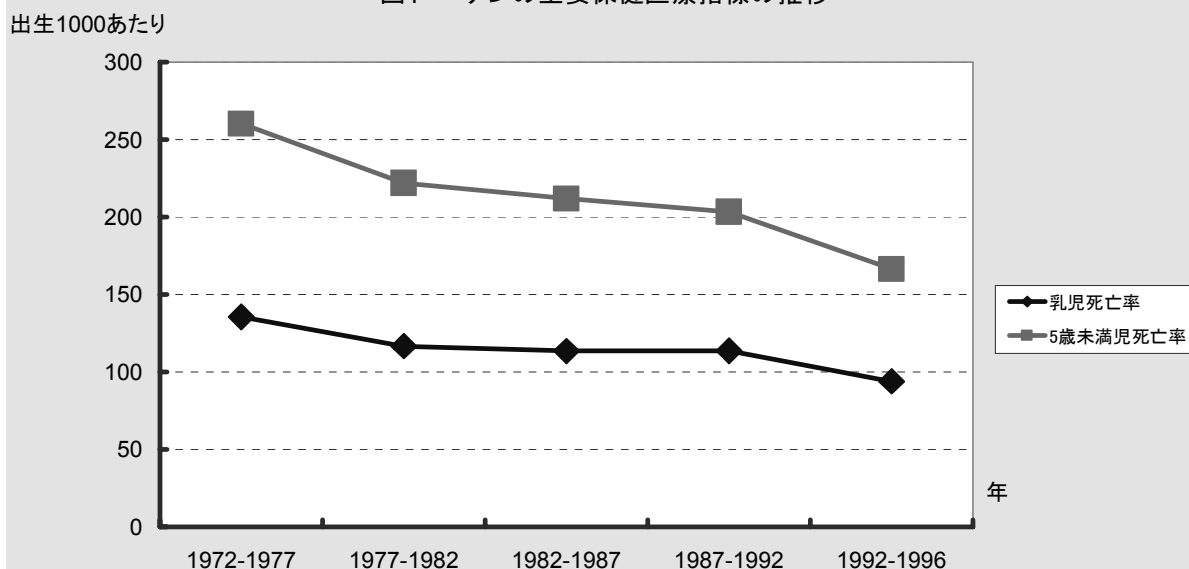

(資料) Ministère de la Santé Publique(1999), *Statistiques Sanitaires Année*

いえる。また表2より、全体平均及び5歳未満児平均のいずれにおいてもマラリアが最大の疾病であり、その他急性呼吸器疾患、消化器疾患、下痢が多数を占めるとい、サブサハラ地域の典型的な疾病構造となっている。この他メジナ虫症やコレラなど、住民が清潔な水にアクセスできないことが原因となる病気も、減少してきているとはいえ、依然存在する。

表2 ベナンの主要疾病(1998年)

	全 体				5歳未満児			
	外 来		入 院		外 来		入 院	
	患者数	%	患者数	%	患者数	%	患者数	%
マラリア	658,773	36	248,187	38	28,528	27	n.a.	32
急性呼吸器感染症	311,696	17	151,005	15	11,343	11	n.a.	11
消化器疾患	163,588	9	54,648	8	9,001	9	n.a.	n.a.
下痢	123,209	7	58,869	9	6,780	6.5	n.a.	6.7
外傷	104,945	6	15,092	2.3	6,545	6.3	n.a.	n.a.
貧血	69,118	3.7	36,031	6	14,529	14	n.a.	23

(資料) Ministère de la Santé Publique(1999), *Statistiques Sanitaires Année 1998*

(2) 医療施設数及び病床数

ベナンでは、3次医療を行うコトヌ国立大学病院 (Centre National Hospitalier et Universitaire、以下 CNHU) を中心に、各県に県病院 (Centre Hospitalier Départemental、以下 CHD) を設置し、2次医療を担っている (アトランティック県では CNHU がその役割を兼ねる)。

2~4の郡を1つの診療圏とする33の保健ゾーンには、それぞれ HZ が設置される。また、各郡もしくは都市の各区には、CSSP/CSCU があり、さらに下位に属する地区保健センター (Complexe Communal de Santé、以下 CCS) 及び村落診療ポスト (Unité Villageoise de Santé、以下 UVS) とともに、1次医療を供給することになっている (表3)。

保健省内には保健ゾーン開発委員会 (Cellule d'Appui au Développement des Zones Sanitaires、以下 CADZS) が設置され、HZ、CSSP/CSCU、CCS 及び UVS の基準を設け、診療、人員等の内容を定めている。

表3 ベナンの医療施設及び病床数(1998年)

施 設		県	ATA-CORA	BORGOU	ZOU	ATLAN-TIQUE	MONO	OUEME	ベナン全国
CNHU	3次医療施設		0	0	0	1	0	0	1
CHD	2次医療施設		1	1	1	0	1	1	5
HZ ^{注)}			5	7	5	7	4	5	33
CSSP/CSCU	1次医療施設		13	14	15	14	12	16	84
CCS			66	61	71	58	48	61	365
UVS			128	87	113	6	31	32	397
病床数			886	607	1340	1600	1104	932	6469

(資料) Ministère de la Santé Publique(1999), *Statistiques Sanitaires Année*

(注) HZについては南部3県で設置中のため、ここでは保健ゾーン数を示している。

(3) 医療従事者数

ベナンの医療従事者数は表4のとおりである。医師及び看護婦（士）1人あたりの人口を周辺諸国と比較してみると、ほぼ同レベルである。この表からは、特に医師数及び助産婦数において、最大都市コトヌを含むアトランティック県への集中が見られる。

表4 ベナンの医療従事者数(1998年)

カテゴリー		県	保健省	CNHU	ATA-CORA	BORGOU	ZOU	ATLAN-TIQUE	MONO	OUEME	ベナン全国
医師	公立		21	87	14	29	43	48	44	62	348
	私立		-	-	14	22	8	137	2	9	192
	合計		21	87	28	51	51	185	46	71	540
人口/医師			-	-	27784	19999	19390	6981	17761	14911	11472
看護婦/士	公立		14	258	121	224	228	162	133	210	1350
	私立		-	-	42	38	23	107	20	18	248
	合計		14	258	163	262	251	269	153	228	1598
人口/看護婦/士			-	-	4773	3893	3940	4801	5340	4643	3759
助産婦	公立		6	41	25	52	78	175	48	92	517
	私立		-	-	7	8	8	45	3	3	74
	合計		6	41	32	60	86	220	51	95	591
人口/助産婦			-	-	24311	17000	11499	5871	16020	11144	10945
検査技師	公立		43	54	17	31	29	28	23	37	262
	私立		-	-	-	-	-	-	-	-	0
	合計		43	54	17	31	29	28	23	37	262
人口/検査技師			-	-	45762	32902	34099	46127	35522	28613	22725

(資料) Ministère de la Santé Publique(1999), *Statistiques Sanitaires Année*

1-2 無償資金協力要請の概要

1996年6月、ベナンは日本国政府に対し、南部3県のCSSP/CSCU9カ所に対する医療機材整備について、無償資金協力の要請を行った。これを受けて、国際協力事業団（JICA）は1999年3月～4月に予備調査を実施し、要請の背景及び内容の確認、サイトの現状及び他国・機関の援助動向について調査を行った。その際対象医療施設に加えて、HZ1カ所及び保健省設備機材維持管理局（Direction des Infrastructure, des Équipements et de la Maintenance、以下DIEM）が対象施設として追加され、かつ各施設に対する「標準機材リスト」が提出された。この予備調査の結果に基づき、日本国政府は基本設計調査の実施を決定した。

日本に無償資金協力が要請された翌年の97年より、ベナンは「保健部門国家開発政策・戦略」をスタートさせ、医療サービスの需要・供給両面からの改善を目指している。その目標はすでに述べたとおりであり、これに先立って始まった保健ゾーン計画は、特に医療サービスのカバー率向上、及び医療管理能力の向上を達成するための政策の1つとして位置づけられている。

本計画は、この保健ゾーン計画を早期実現するために必要とされる、HZ及びCSSP/CSCUの医療機材を整備し、1次医療施設の診療体制を強化しようというものである。その結果として、より多くの地域住民が適切な医療サービスを受けられるようになり、住民の健康状態が改善されることを目標とする。

1-3 我が国の援助動向

日本は、ベナンの積極的な民主化及び経済改革への努力を評価し、無償資金協力、保健医療・水産部門等での研修員受入、開発調査等の技術協力を中心とした援助を実施してきている。1996年に構造調整支援のための円借款を供与したため最大の援助国となったが、その他の年についてはフランス、ドイツ、デンマーク、スイス等に次ぐ援助実績となっている。

無償資金協力に関しては、ほぼ毎年食糧援助、食糧増産援助を実施しているほか、給水・排水等、水関連のプロジェクトが主となっている（表5）。

保健医療部門では、①病院用医療機材供給計画（1979年度、4億円）、②「地方医療施設拡充計画」（1981年度、3億円）、③「コトヌ国立大学病院医療機材整備計画」（1993年、5.65億円）、の3案件実施の実績がある。

表5 日本のベナン向け無償資金協力(1991～1998年)

年度	案件名	金額(億円)
91	村落給水計画(1/2期)	5.73
	食糧援助	1.00
	食糧増産援助	2.50
92	村落給水計画(2/2期)	3.95
	ノンプロジェクト援助	9.00
	食糧援助	1.00
	食糧増産援助	2.50
93	コトヌ国立大学病院医療機材整備計画	5.65
	ノンプロジェクト援助	5.00
	食糧援助	1.00
	食糧増産援助	3.00
	ベナン放送局に対する教育・文化番組制作機材	0.46
94	村落給水計画(1/2期)	6.18
	コトヌ市雨水排水施設整備計画(詳細設計)	0.51
	第2次漁業用資機材整備計画	3.82
	食糧増産援助	2.50
95	村落給水計画(2/2期)	9.01
	コトヌ市雨水排水施設整備計画(国債1/3期)	5.86
	ノンプロジェクト援助	3.00
	食糧援助	1.00
	食糧増産援助	2.50
96	コトヌ市雨水排水施設整備計画(国債2/3期)	9.73
	小学校建設計画(1/2期)	6.28
	村落給水計画	5.87
	食糧援助	2.00
	食糧増産援助	2.50
97	コトヌ市雨水排水施設整備計画(国債3/3期)	2.76
	小学校建設計画(国債1/3期)	4.44
	ノンプロジェクト援助	3.00
	食糧援助	2.00
	食糧増産援助	2.50
98	小学校建設計画(国債2/3期)	9.38
	食糧援助	1.00
	食糧増産援助	2.50

(資料)外務省経済協力局編(1999)『我が国の政府開発援助』

円借款に関しては、これまで 1995 年度の構造調整計画に対する 3,762,000,000 円の供与のみであったが、今後保健医療部門において CNHU 向け CT スキャナ供与（3 年間で約 108,000,000 円）をはじめとする 4 案件に対して、合計約 511,000,000 円が供与される予定である。

1-4 他の援助国・国際機関等の援助動向

本項では、ベナンの南部 3 県における各援助国及び機関の保健医療向け援助内容を示す。

1-4-1 混在する南部 3 県の医療援助

図 2 はベナン国全体の保健医療向け援助の国・機関別分布を示している。これを見ると、北部 3 県においては、例えばオランダが援助しているのはアタコラ県の北部全部、ドイツはボルグ県の北部全部とズー県北部の西半分、スイスはボルグ県南部の大部分及びズー県北部の東半分というように、整然と援助が行われている。これに対して、南部 3 県では狭い地域に複数の援助国・機関が混在しているのがわかる。

図 3 は、南部 3 県の医療施設と、1 次医療施設である HZ 及び CSSP/CSCU にどの国・機関がどのような内容の援助を行っているか、または行う予定であることを示したものである。これを用いて同地域の援助状況を見ると、モノ県のアプラウエ (Aplahoué) 保健ゾーンでは、世銀 (IDA) と欧州連合 (EU) が、コメ (Comé) 保健ゾーンではベルギーとスイスが援助を行っている。アトランティック県では IDA が全県にわたって医療施設の新築を計画しているが、コトヌ市内には EU が、アラダではスイスが援助を行っている。EU の援助が多いウエメ県でも、ポベ HZ においてフランスが援助の実施に向けて交渉を進めている。

このように援助国・機関が混在する状況が、本計画とどのようにかわるかを、図 3 及び図 4 をもちいて考察する。本計画の対象医療施設は南部 3 県の 10 カ所であるが、そのうち他の援助国・機関が予定されているのは 5 カ所ある。アジョーン HZ とトリボシト CSSP は EU (第 8 次 FED) による施設改修の可能性があり、これにダングボ CSSP も加わることが考えられる。ポベ HZ については上述したとおりである。また、スイスは 2000 年のうちにアラダ CSSP の施設改修と外来及び産科用機材を供与する予定である。EU も南部 3 県の全ての HZ、CSSP/CSCU、CCS に対して産科用機材を供与する。このような状況の下で、本計画の対象施設も予備調査の時点から変更になった。

各施設に対する他国・機関の援助計画、及び対象医療施設の変更については、第 2 章を参照されたい。

1-4-2 主要国・機関の保健医療向け援助内容

以下では、特に本計画と深く関連する援助国・機関を詳述する。

(1) 欧州連合 (EU)

EU が行うベナン向け援助は、欧州開発基金 (Fonds Européen de Développement、以下 FED) を通じて、現在第 7 次の援助計画 (Programme Indicatif National、以下 PIN) が進行中であり、また第 8 次 PIN も 1997 年に調印され、現在具体案が作成されているところである。

以下、第 7 次及び第 8 次の援助計画をそれぞれ「第 7 次 FED」、「第 8 次 FED」と略称する。

1) 第 7 次 FED

第 7 次 FED の PIN は 1991 年 2 月に調印され、農村開発、保健医療、道路整備の各分野が協力対象となった。保健医療分野に関しては 1993 年 4 月に協定書への調印がなされた。

南部 3 県における保健医療向け第 7 次 FED は、以下の 2 つのコンポーネントに分かれる。

①スル・レレ (コトヌ市内) 及びサケテ (ウエメ県) の HZ 建設、11 カ所の CCS の施設改修

供与額 : 2,100,000,000FCFA (約 357,000,000 円)

②HZ、CSSP/CSCU、CCS に対する産科用機材の供与

供与額 : 1,460,000,000FCFA (約 248,200,000 円)

①に関しては 2000 年 3 月現在開札中で、4 月より工事が開始される予定である。②は 2000 年 3 月に公示され、5 月 29 日までプロポーザルが受け付けられる。EU 及び保健省より入手した資料を検討した結果、全ての本計画の対象医療施設に対して産科用機材が供与されることが確認された。

2) 第 8 次 FED

第 8 次 FED の PIN は 1997 年 3 月に調印され、総額 120,500,000ECU (約 13,400,000,000 円) が供与される。このうち、70%の 84,350,000ECU (約 9,400,000,000 円) は第 4.2 次ロメ協定が批准された後の 1998 年 6 月に、第 1 期分として供与されている。

保健医療部門へは上記総額の 25%が供与される予定である。具体的な計画案は現在作成中であるが、EU としては保健ゾーンの設置、医療の質向上、医療の民間部門の強化に対して支援を行う予定としている。南部 3 県においては、サケテ及びアジョーン (いずれもウエメ県) の保健ゾーン設置を支援する方向でベナン保健省と交渉を進めている (HZ の施設改修と運営支援)。また機材に関しては、第 7 次 FED の①により建設された施設に対する供与が考えられている。

(2) 国際開発協会 (IDA)

世銀グループの IDA は、現在保健医療・人口プロジェクト（Projet Santé Population、以下 PSP）として、総額 20,400,000,000FCFA（約 3,468,000,000 円）の借款を 1996 年 7 月に契約し、1997 年より着工している。

PSP は以下の 4 つのコンポーネントに分かれる。

1) 建物の改修、増築、新築

第 1 期：2,500,000,000FCFA（約 425,000,000 円）

以下の工事は完了している。

- ・各県保健局の建物改修及び薬剤倉庫の建設、
- ・アトランティック県及びモノ県各 4 カ所の CCS 建設

第 2 期：4,500,000,000FCFA（約 765,000,000 円）

以下の施設に対して、2000 年 6 月の着工予定である。

- ・アプラウエ HZ、クルエカメ HZ、ドグボトタ CSSP（いずれもモノ県）の改修
- ・ウィダ HZ、アボメーカラビ HZ、クポマセ CSSP、ソアバ CSSP（以上アトランティック県）、トビクリン CSSP（モノ県）の新築、
- ・ウエメ県の CCS4 カ所の建設

2) 機材、医薬品、消耗品の供与

第 1 期：2,500,000,000FCFA（約 425,000,000 円）

県保健局及び 8 カ所の CCS に対して、現在引き渡し中である。

第 2 期：6,000,000,000FCFA（約 1,020,000,000 円）

改修、増築、新築されたサイトに対して、2000 年 6 月に引き渡し予定である。

3) 医療従事者のトレーニング、コンサルティング等

総額：800,000,000FCFA（約 136,000,000 円）

1997 年より 2002 年 6 月までの予定である。

4) 運営管理費

総額：3,700,000,000FCFA（約 629,000,000 円）

これも 1997 年より 2002 年 6 月までの予定である。

(3) スイス

スイスは、世銀と共同で保健医療サービス開発プロジェクト（Projet Développement des Service de Santé）を進めていたが、1997年にベナン側における資金管理問題が発覚したため中止され、残余金 5,000,000 スイスフラン（約 325,000,000 円）を利用して南部 3 県に対する保健ゾーンの支援を行うこととした。

スイスは 1999 年 6 月には保健大臣と契約を交わし、この残余金を利用してアラダ（アトランティック県）、ボパ（モノ県）を含む 22 カ所の CSSP を改修し、機材を供与する。2000 年 4 月に入札の新聞公示がなされており、2000 年末頃までには完了させたいとしている。

(4) ベルギー

ベルギーの保健医療向け援助の活動は 1996 年に始まったが、プロジェクトを開始できる条件が整うまでに 2 年を要し、1999 年よりモノ県のコメ HZ の施設改修を開始した。これは 2001 年まで行われ、その他機材の供与、病院運営の支援等が行われる。供与額は施設改修に対して 350,000,000FCFA（約 59,500,000 円）、機材整備に対して 200,000,000FCFA（約 34,000,000 円）である。

コメ保健ゾーンには、この他ボパ、ウエヨグベ、グランポポの 3 郡があるが、ボパ CSSP にはスイス、ウエヨグベ CSSP には EU（第 7 次 FED）が支援を行っており、グランポポ CSSP は建設されて間もなかったということで、ベルギーはコメ HZ にコミットしたという経緯がある。

(5) その他

北部 3 県ではドイツ、オランダ、スイスが中心となって保健医療向けの援助を行っている。ドイツはボルグ県北部の 6 郡及びズー県の 2 郡に限定して、保健ゾーンの設置、リプロダクティブヘルス、医療サービスの質向上、機材・設備の維持管理に対する技術支援を行っている。プロジェクトは 1980 年に開始され、2003 年まで続けられる。これまでに 30,630,000 マルク（約 1,531,500,000 円）が供与されており、今フェーズの供与額は 16,700,000 マルク（約 835,000,000 円、内訳はドイツ技術公社（GTZ）から 9,200,000 マルク、復興金融金庫（KfW）から 7,500,000 マルク）である。

オランダは保健ゾーン設置に対する支援の先鞭をつけた国で、アタコラ県北部に限定して援助を行っている。

また、フランスは 1 次医療施設に対する援助は現在行っていないが、本計画の対象施設であるポベ HZ の増築に関して現在交渉がもたれている。

図2 ベナンにおける他援助国・機関の保健医療向け援助

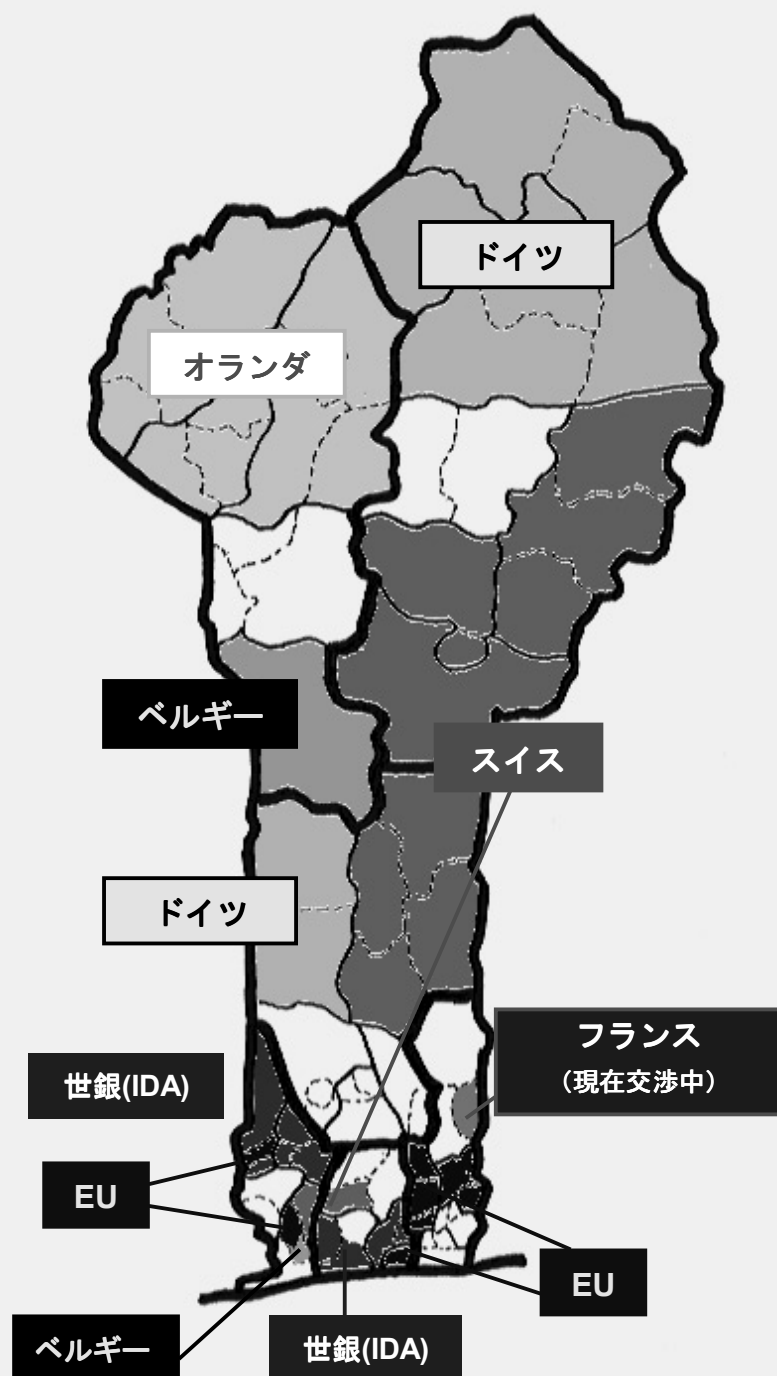

(注) 地図中白い部分は、他ドナーの援助がないか、または不明である。

図3 ベナン共和国南部3県の医療施設と援助状況

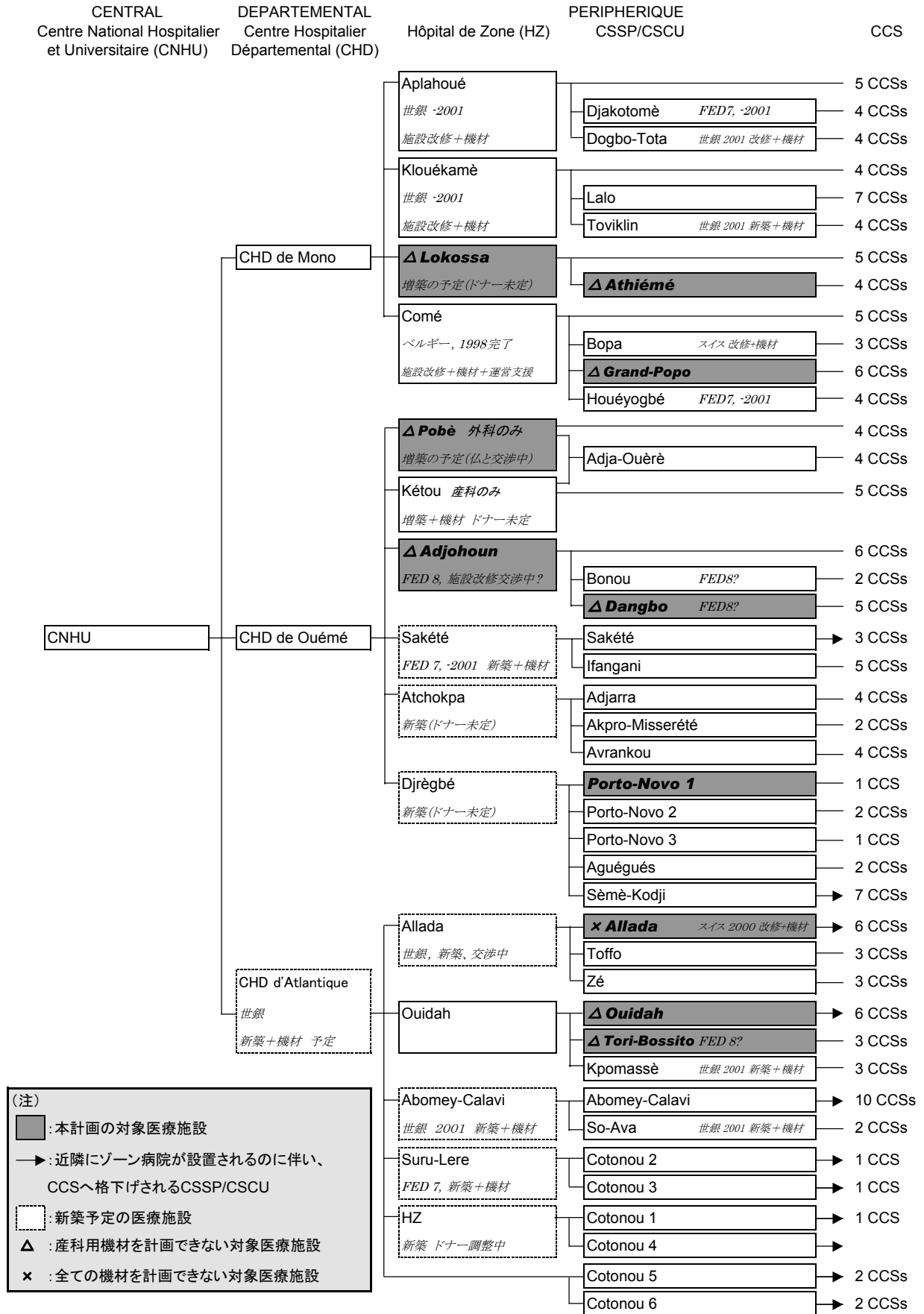

(注)
 ■ : 本計画の対象医療施設
 → : 近隣にゾーン病院が設置されるのに伴い、CCSへ格下げされるCSSP/CSCU
 □ : 新築予定の医療施設
 △ : 産科用機材を計画できない対象医療施設
 x : 全ての機材を計画できない対象医療施設

図4 本計画の対象医療施設と他援助国・機関の援助動向

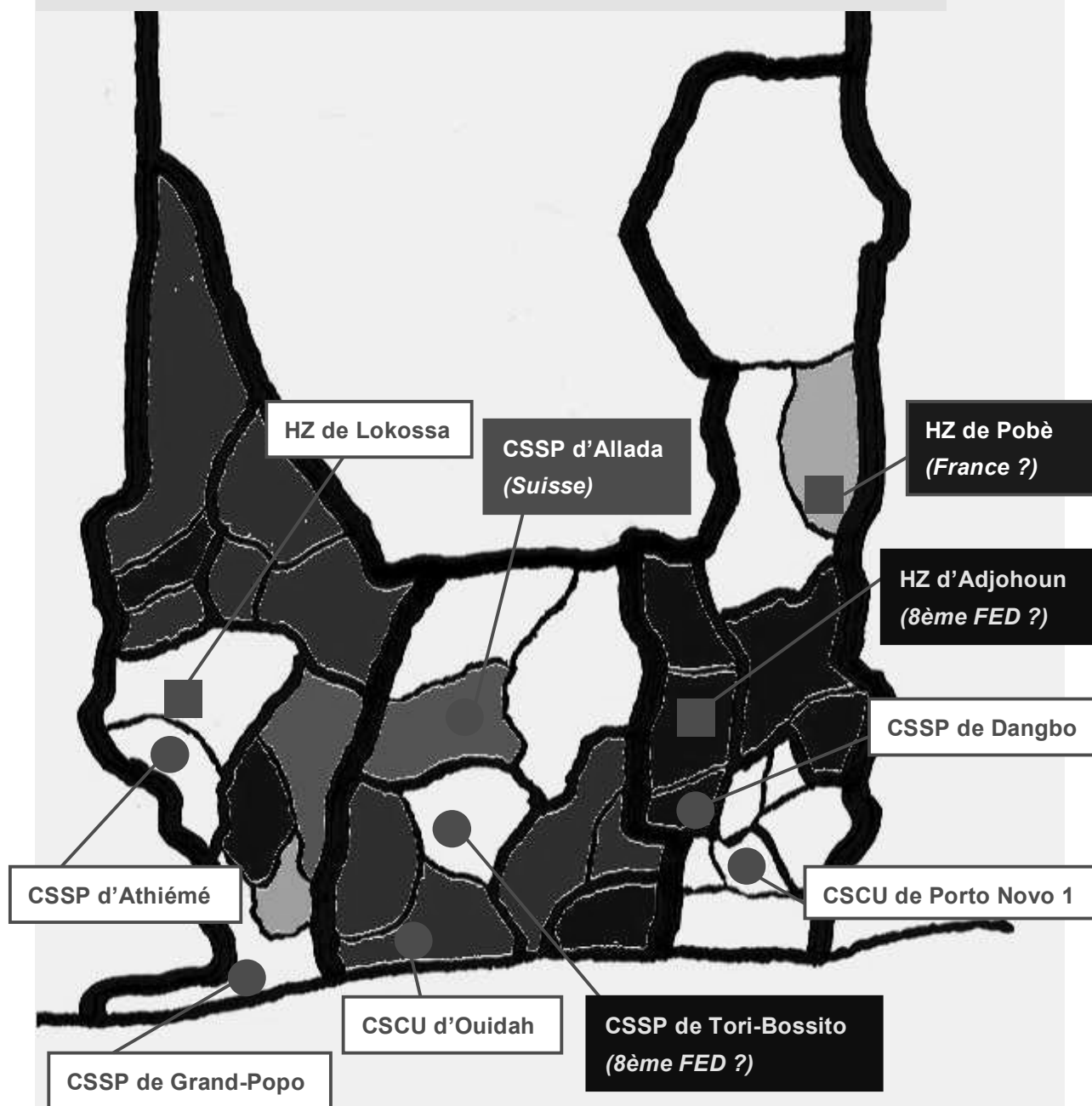

(注) 1 対象医療施設の () 内に援助国・機関名のないものは、他の援助が未定もしくは不明である。「?」はその国・機関からの援助が入る可能性があることを意味する。

2 地図中白い部分は、他援助国・機関の援助がないか、または不明である。

第2章 プロジェクトを取り巻く状況

第2章 プロジェクトを取り巻く状況

2-1 プロジェクトの実施体制

2-1-1 組織・人員

本計画の主管官庁は、保健省（Ministère de la Santé Publique）である（図5）。この中で、国家医療計画の策定は調査計画局（Direction de la Programmation et de la Prospective、以下 DPP）が行い、医療機材の維持管理に関しては設備機材維持管理局（DIEM）が役割を担う。また、保健ゾーンの設定を推進するため、省内に保健ゾーン開発委員会（CADZS）が設置されている。

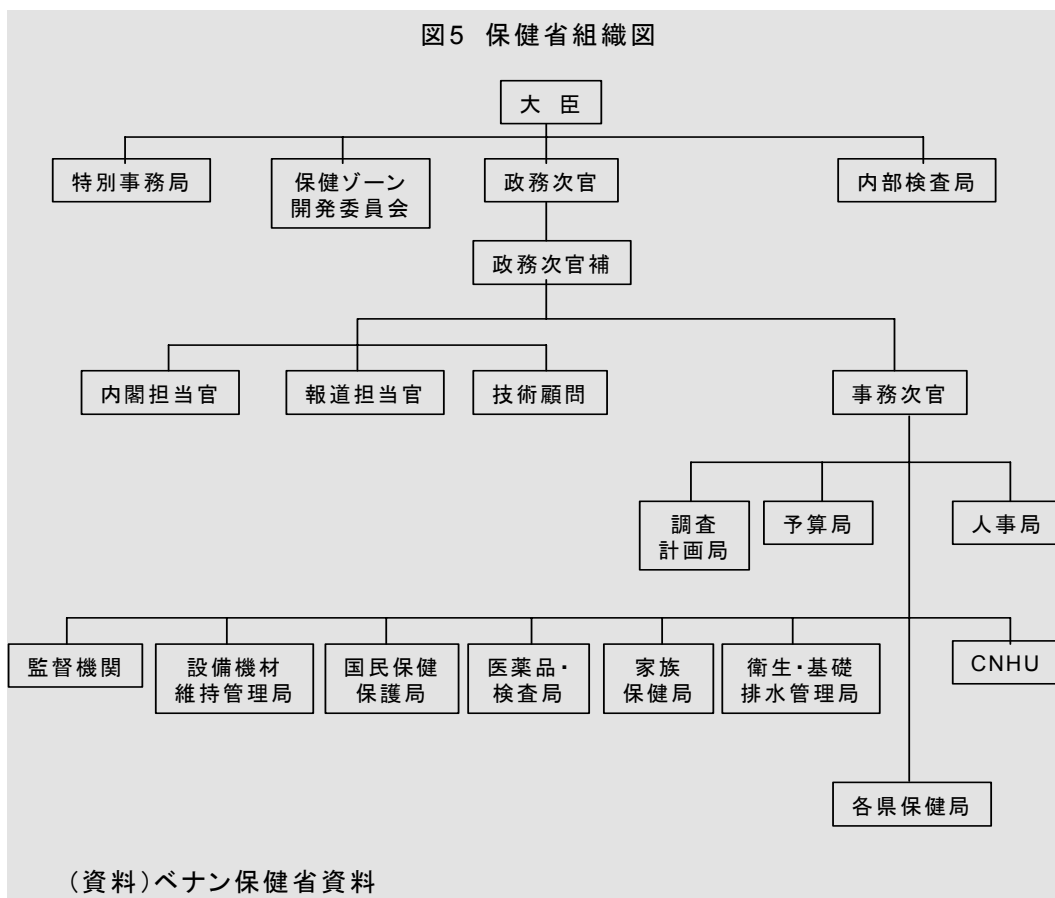

また、本計画の実施機関は、同省の設備機材維持管理局（DIEM）、及び南部3県の10カ所の対象医療施設である。DIEMの組織図を図6に示す。

図6 DIEM組織図

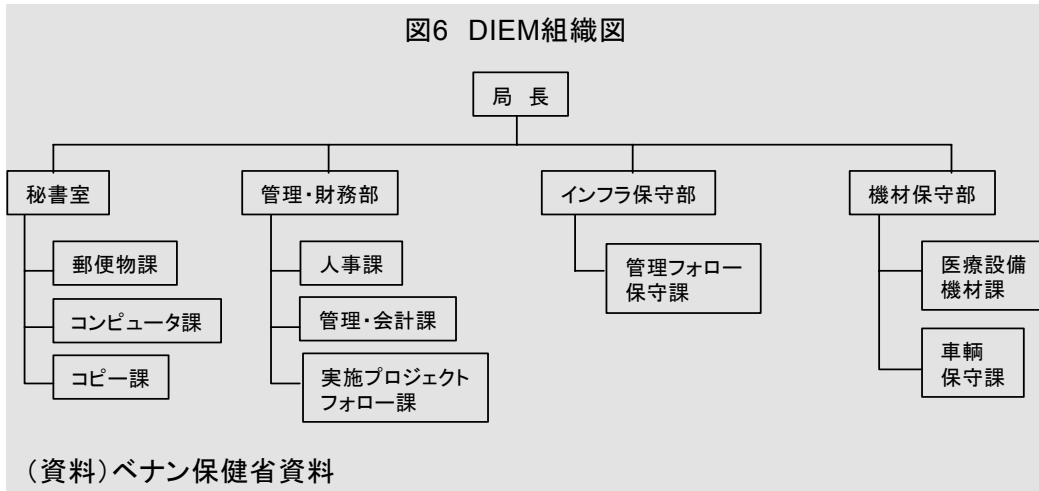

対象医療施設に関しては、1999年4月の予備調査以降かなりの時間が経過したことにより、当初要請されていた10カ所のうち、以下の3施設に対しては他の援助機関による協力が決定していたため、対象からはずされた。

- ①コトヌ第3CSCU（援助機関：EUの第7期FED）
- ②ドグボ・トタCSSP（援助機関：IDA）
- ③ウィダHZ（援助機関：IDA）

これらに代わり、ベナン政府より以下の3施設への協力を要請された。本基本設計調査団は外務省無償資金協力課及びJICA無償資金協力部と協議した結果、この申し出を受け入れることとなった。

- ①トリボシトCSSP（アトランティック県）
- ②ロコサHZ（モノ県）
- ③アジョーンHZ（ウエメ県）

したがって、本計画の対象施設は以下の11カ所となる。

- ①アラダCSSP
- ②トリボシトCSSP
- ③ウィダCSCU
- ④アティエメCSSP
- ⑤ロコサHZ
- ⑥グランポポCSSP
- ⑦アジョーンHZ
- ⑧ダングボCSSP
- ⑨ポベHZ
- ⑩ポルトノボ第1CSCU
- ⑪DIEM

保健省では、各1次医療施設における診療レベル及び人員体制について、基準策定を行っ

ている（表 6）。この基準によると、ゾーン病院（HZ）は、小児科、産婦人科、外科に医師を 1 人ずつ配置し、内科は小児科医が兼務する。HZ には耳鼻咽喉科（歯科を兼務）や眼科も設置され、診察は国家資格を持つ上級看護婦（Infirmier Diplômé d'État）によって行われる。臨床検査部門では生化学検査まで行われ、2 人配置される技師のうち 1 人は上級検査技師（Technicien Supérieur de Laboratoire）を配置することになっている。

CSSP/CSCU は外来診療部、産科、臨床検査部を持つ。医師（一般医）1 人が配置され、看護婦/士 5 名のうち 2 名は上級看護婦としている。臨床検査部門で行われるのは簡単な血液検査、寄生虫検査に限られ、配置される技師は「レベル B」（Technicien de Laboratoire Niveau B）と呼ばれる。

CCS では外来、産科のみの構成となり、医師は配置されない。また、UVS では、村落保健員（Secouriste）、伝統的産婆（Matrone）が簡単な治療、出産において役割を果たす。

2～4 の郡を 1 つの診療圏とする 33 の保健ゾーンには、それぞれ HZ が設置される。また、各郡もしくは都市の各区には、1 つの CSSP/CSCU があるが、既存の CSSP/CSCU がある郡に新たに HZ が建築される場合、その CSSP/CSCU は CCS に降格することになっている。さらに各郡内にはその下位に CCS、UVS が設置される。

表6 各1次医療施設の診療科及び人員体制に関するベナン保健省の基準

	診療科	医師	看護婦/士	助産婦	検査技師	放射線技師	看護助手	その他医療	その他事務	計
HZ	内科・小児科	1	9				11			52
	産婦人科	1		4						
	外科	1	4							
	臨床検査				2 ^{a)}					
	放射線					1				
	耳鼻咽喉科		1							
	眼科		1							
	薬局		1							
	その他								4	
CSSP/CSCU	外来診療	1	5 ^{b)}				2			26 ^{c)}
	産科			3			4			
	臨床検査				1					
	その他							2	8	
CCS	外来診療		2 ^{d)}				1			9
	産科			1			3			
	その他							1	1	
UVS	簡単な治療							2 ^{e)}		4
	出産							2 ^{f)}		

(注) a)うち1人は、上級技師
b)うち2人は、政府公認看護婦/士
c)手術室がある施設の場合は、外科医もしくは産婦人科医が1人、政府公認看護婦もしくは助産婦が2人これに加わり、X線装置のある施設の場合は、技師がさらに1人加わる。
d)うち1人は、政府公認看護婦/士
e)村落保健員
f)伝統的産婆

(資料) ベナン保健省資料

2-1-2 財政・予算

ベナンにおける保健医療向け予算の概略を表 7 に示す。2000 年の保健医療向け予算は大

蔵省から直接配分されるものもあわせて 19,310,000,000FCFA で、国家予算全体の 13.7%にあたる。ここ 3 年間では、20%を超える伸びを見せている。

また、各県への配分は表 8 のとおりである。

表7 保健医療向け予算 (単位1,000FCFA)

年	1998	1999	2000
国家予算			
運営予算	76,842,749	82,535,909	96,679,272
投資	13,897,314	21,408,896	44,094,000
国家予算 合計(A)	90,740,064	103,944,805	140,773,272
保健省予算			
人件費	3,642,306	3,742,196	4,100,219
その他運営費	4,214,499	5,019,636	5,036,600
投資	1,339,362	2,128,281	2,734,000
大蔵省からの直接投資	3,341,727	4,480,714	7,439,678
保健省予算 合計(B)	12,537,894	15,370,827	19,310,497
B/A(%)	13.8	14.8	13.7

(資料) ベナン保健省資料

表8 保健医療向け予算の県別配分 (単位1,000FCFA)

年	2000
ATACORA	
人件費	361,842
その他運営費	395,500
投資	229,952
計	987,294
ATLANTIQUE	
人件費	993,224
その他運営費	432,229
投資	336,832
計	1,762,285
BORGOU	
人件費	502,646
その他運営費	374,102
投資	319,365
計	1,196,113
MONO	
人件費	346,759
その他運営費	374,322
投資	331,353
計	1,052,434
OUEME	
人件費	753,000
その他運営費	449,583
投資	323,344
計	1,525,927
ZOU	
人件費	523,410
その他運営費	452,375
投資	331,353
計	1,307,138
合計	7,831,191

(資料) Ministère de la Santé Publique(1999), *Propositions Budgetaires Secteur Santé Gestion 2000*

ベナンの医療供給システムは、バマコイニシアティブを早期に取り入れたことで知られて

いる。各 1 次医療施設は医薬品の代金をはじめとして、診療費、検査費、手術費等の費用を患者から負担してもらうことにより運営されている。CCS に関しては、ベナン政府に雇用されているスタッフの人件費、施設の建設費、光熱水道費を除いて、すべてこれらの収入により運営費がまかなわれている。また、CSSP/CSCU 及び HZ については、それぞれ運営費の 25%、50%までが、保健省より県保健局 (Direction Départementale de la Santé Publique、以下 DDSP) を通じて補助される。

各 1 次医療施設はそれぞれ運営委員会 (Comité de Gestion) を組織し、院長を交えて月 1 回程度のペースで会合を開いている。この会合では、年間の予算、人員計画及び雇用、医薬品の購入計画、診療費等が決定される。運営委員会は 8 名前後、多いところでは 15 名の委員で構成され、委員は地域住民により選出される。任期は 2 年で、1 回のみ再選が可能である。

1 次医療施設の診療費の決定については DDSP の承認が必要となるが、保健省に具体的な基準はなく、運営委員会により自由に定めることができる。したがって、診療費は医療施設によってまちまちであり、調査した施設に限れば外来診療費 0~1,000FCFA、通常分娩費 500~1,800FCFA、入院費 500~5,250FCFA となっている。なお、入院費は入院日数にかかわらず一定である。

もちろん、全ての患者が診療費を支払うことができるわけではない。そこで、いくつかの運営委員会では救済措置として Caisse de Solidarité と呼ばれる積み立て基金を準備し、施設の収入が欠ける分を補填している。また、このようなシステムがない施設でも、診療費を払えない患者を排除するようなことはしないとのことであった。

2-2 対象施設の現状

2-2-1 リファラル体制と対象医療施設の位置づけ

ベナンの医療供給システム（図 7）は、コトヌの CNHU を筆頭に、2 次医療施設として各県に CHD を設置している。また、1 次医療レベルは複層的な構造となっており、1~4 の郡を 1 つとする保健ゾーンに HZ が、各郡には CSSP/CSCU と、さらにその下位に CCS、UVS が設置される。南部 3 県の 1 次医療施設は図 2 に示したとおりであるが、ベナン保健省によると、CSSP/CSCU がある郡に新たに HZ が新築される場合、その CSSP/CSCU は CCS に降格することになっている。

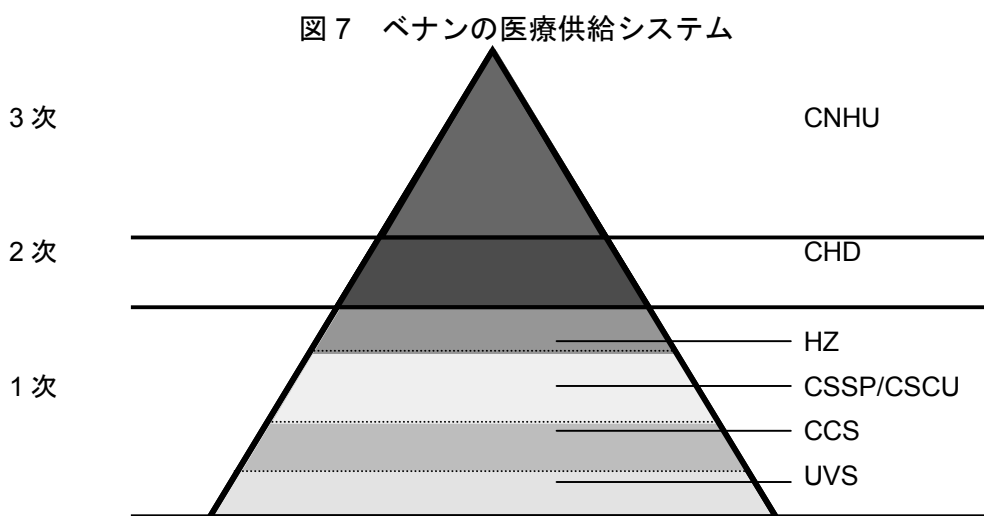

リファラルの状況に関しては、CCS から CSSP/CSCU への患者搬送に関する記録がほとんどなく、どの CCS から患者が搬送されてきたか、もしくは直接来院したかの区別がつかない対象医療施設が多かったが、施設での聞き取り調査の結果から判断すると、多くの患者は直接来院している状況であった。

また、上位施設へのリファラルに関しては、ほとんどの場合患者は各県の CHD へ送られているが、HZ が機能を開始しているところでは CSSP/CSCU から HZ への搬送も見られる。アトランティック県では現在 CNHU が CHD を兼ねているため、患者は直接 CNHU へ送られる。脳性マラリアなど症状が重篤な場合、手術の必要性がある場合、検査もしくは入院の必要性がある場合などに、上位の医療施設へ搬送される。

2-2-2 各施設の現状

この項では、本計画の対象医療施設 10 カ所の診療実績、運営状況、施設・機材の現状、他国・機関の援助の有無等、及び DIEM の医療機材維持管理の状況について概要を述べる（資料 4 及び資料 5 参照。なおデータは、若干の例外を除き 1999 年のものである）。

CSSP は農村部に 0.5ha から広いところでは 2ha に及ぶ敷地に余裕のある施設配置で、

CSCU は市街地に 0.2ha 前後と比較的狭い敷地に、密集した施設配置で建っている。HZ は 1ha から広いところでは 2.5ha に及ぶ敷地に、余裕のある施設配置で建っている。いずれの施設も診療科毎に各棟分離したパビリオン型式であり、コンクリートブロックによる組石造の壁式構造で平屋を基本形としている。

施設の基本機能として、CSSP/CSCU は外来、産科、検査の 3 部門の構成、HZ は外来、産婦人科、検査にさらに手術、X 線の 2 部門を加えたものとなっている。CSSP/CSCU、HZ とも病棟を伴い、数床から多いところで 20 床を超える規模となっている。

給水は、敷地内に前面道路から県水道局布設の水道管が引き込まれ、各棟に導入されている。HZ 等規模の大きい施設では受水槽・高架水槽が設けられているが、CSSP/CSCU 等では水道管が敷地に引き込まれてから、各棟に直接給水されている。水圧については、市街地で 4.0~4.5kg/cm²、農村部で 2.5~3.0kg/cm² の水道局仕様があるが、当現地調査においてはいずれの施設もほぼ仕様どおりの数値が測定された。給水状況は年間とおして良好で、工事以外の断水はない。

排水は、敷地内の地下浸透方式を基本にしており、敷地においては各棟それぞれに浸透枥が分散されている。臨床検査や X 線現像等の廃液について、当国では取り扱い基準はなく、一般排水と同じく浸透処理されている。

(1) アラダ CSSP (CSSP d'Allada)

コトヌの北西約 55km の、アボメー (ズー県の県庁所在地) に続く幹線道路沿いにある。約 1ha の敷地に外来棟、一般病棟 (9 床)、結核病棟、産科棟 (12 床) が中庭を囲むように余裕をもって配置されている。

木製の処置台、病室のベッド、産科診察台、点滴台は老朽化している。分娩台はタイル貼りのものが 2 台あり、これに昨年金属製の分娩台が 1 台加わった。滅菌は、外来棟の診察室にある乾熱滅菌器を使って、包帯交換器具、産科器具とも行われている。臨床検査部門では機材の不足、老朽化が目立つ。車輛はトラック 1 台を有している。

約 6,700 人の外来患者、390 人の入院患者を受け入れている。外来患者の約 40% がマラリアであり、入院では 59 人の結核 (TB) 患者を含む。臨床検査については上級検査技師が配置されているが、年間の検査数は非常に少ない。

アラダ CSSP の収支を見ると、99 年は約 2,800,000FCFA の黒字であり、収入の約 85% が医薬品の販売である。外来診療費が 400FCFA と、他の対象医療施設と比べて高めであり、医薬品代を除く診療費を払う患者は約 9% と低い。

アラダ CSSP は郡内 6 カ所の CCS のリファラル施設であり、CNHU やラギューン産院 (コトヌ) が上位病院である。CCS から移送されてくる患者数は少なく、ほとんどが直接来院するとのことである。

外国援助に関しては、スイスにより施設の改修、及び機材の供与が行われることになっている。2000 年 4 月には地元紙に入札公示がなされており、スイスとしては 2000 年中に完了させる意向である。

また、アラダ郡内には世銀 (IDA) の援助を通じて HZ が新築される予定である。これに

に伴い、アラダ CSSP は CCS に降格となる。

(2) トリボシト CSSP (CSSP de Tori-Bossito)

コトヌよりウィダを経由して約 50km、アラダとウィダの中間に位置する。約 1ha の敷地に外来・一般病棟 (8 床)、産科棟 (12 床)、及び手術・X 線棟が余裕をもって配置されている。しかし、イタリアの援助で建てられたプレファブ式の手術・X 線棟は使い勝手に問題があり、使用されていない。建物は老朽化が進んでいるが、施設の使用に関しては問題のない水準である。

外来の診察台及び処置台、病室のベッドは老朽化しており、2 台ある分娩台はタイル貼りのものである。乾熱滅菌器も故障しているため、漂白剤を使用して消毒を行っている。2000 年より活動を開始した臨床検査部門の機材は、顕微鏡、恒温水槽、手回し遠心器、機械天秤と少なく、ケロシン冷蔵庫は故障している。一方、ワクチン関係の機材は正常に稼働している。車輛に関しては、バイクを 1 台有している。

患者数は外来・入院ともに他の対象医療施設と比較しても少ない。新設された臨床検査部門の検査数は 2000 年 1~3 月のものである。

トリボシト CSSP の収入の約 80%は医薬品販売によるものであり、収支は黒字となっている。診療費に関しては外来診療を無料としており、院長によると患者はおおむね診療費を支払っているということである。

ここは郡内 7 カ所の CCS のリファラル施設であり、CNHU もしくはラギューン産院を上位病院としているが、これらの施設への移送はきわめて少ない。

他国の援助に関しては、EU の第 8 次 FED による施設改修の可能性がある。

(3) ウィダ CSCU (CSCU d'Ouidah)

コトヌの西約 40km の、ウィダ市中心部にある。0.2ha の狭い敷地の中に、外来棟 (2 つ)、産科棟、検査棟が密集している。病床数は 15 床で、9 床が産科棟にあり、残り 6 床は結核患者のために使われている。その他の入院が必要となった患者は、近隣のウィダ病院 (Hôpital Ouidah) へ移送される。施設は 1995 年にカナダの援助によって改修され、おおむね問題のない水準である。しかし、ほぼ毎日停電に悩まされており、電圧も不安定である。

診察台、分娩台、病室のベッドは老朽化している。滅菌は、ほぼ全て処置室にある乾熱滅菌器で行われている。冷蔵庫はワクチン用のもの以外は故障している。臨床検査部門では、マラリア予防プロジェクトにより供与された新しい顕微鏡があるが、ヘマトクリット遠心器は毛細管を押さえる板を紛失しており使用できない状態である。また、四輪駆動車を 1 台使用している。

約 5,500 人の外来患者を受け入れているが、マラリア患者の割合は他の対象医療施設に比べて大きくない。臨床検査は約 1,800 件程度で、うち HIV 検査 70 件が含まれる。

ウィダ CSCU の収支は約 900,000FCFA の黒字であり、収入の半分以上が医薬品の販売で

あるが、診療費収入の割合も他の施設と比較して大きい。出産費は 1,600FCFA かかり、これは近隣の CCS も同額である。ウィダ CSCU 及び CCS の運営委員会委員長を同じ人がつとめているためこのようになっているが、ウィダ CSCU によりスキルの高い助産婦を配置することで差別化を図っている。

ウィダ郡内には 8 つの CCS があるが、患者がどこから何人移送されてきたかに関するデータはなかった。これらの CCS、ウィダ病院及びウィダ CSCU には VHF 無線が配備されており、緊急時の連絡体制の一助としている。しかし、CCS にある無線機の半分は故障して使えないのが現状である。また、ほとんどの場合上位施設としてウィダ病院が利用されている。

現地調査でわかった限り、ウィダ CSCU に対する他国・機関の援助計画はない。しかし、すぐ近くのウィダ病院は HZ として機能しており、加えてウィダ郡内に新たにアトランティック CHD が世銀 (IDA) の援助によって建設される予定になっている。これに伴い、ウィダ CSCU は CCS へ降格となる。

(4) アティエメ CSSP (CSSP d'Athiémé)

コトヌから 100km 強、モノ県の県庁所在地ロコサから約 5km 離れた、トーゴ国境近くに位置する。1ha 弱の敷地の中に診療に関連する建物は 2 つあり、1 つには外来、一般病棟 (16 床) 及び産科 (12 床) があり、もう 1 つには結核病棟 (4 床) 及びワクチン室が置かれている。1991 年に EU が施設改修及び機材供与を行っており、施設はおおむね問題のない水準である。

処置室では古い木製の処置台が使用されている。病室のベッドは、マットレスの破損が目立つ。滅菌には乾熱滅菌器が使用されており、不調のときもあるが稼働している。臨床検査部門では、遠心器、ヘマトクリット遠心器、顕微鏡等が稼働している。また、院長室にはテレビ及びビデオのセットがあり、教育啓蒙活動に使用されている。

外来患者数は年間 10,000 人を超える。また、外来・入院とも患者の多くはマラリアである。これに対して、年間の分娩数は 1 日 1 件強と少ない。

アティエメ CSSP の収入の約 70% は医薬品販売によるものであるが、1999 年の収支は 1,300,000FCFA の赤字となっている。外来患者数、臨床検査件数が多い割に、診療費・検査費収入が少ない。これらは他の施設と比べても高い水準ではないが、診療費を支払う、もしくは支払える患者の割合が非常に小さいことがうかがえる。

アティエメ郡には 4 つの CCS があるが、患者のリファラルに関する資料はなく、状況は不明である。アティエメ CSSP には最近救急車が世銀 (IDA) の援助で入ったが、近隣の CCS には電話も電気もないところが多く、これらとのコミュニケーションに関する問題を抱えている。

現地調査でわかった限り、この施設に関する他国・機関の援助は計画されていない模様である。

(5) ロコサ HZ (HZ de Lokossa)

コトヌから約 100km 離れた、モノ県の県庁所在地の中心部にある。2.7ha の広い敷地に、一般外来・病棟（15 床）及び産科棟（24 床）があり、これらと手術・X 線棟（イタリアの援助によるプレファブ式）、血液銀行棟、手術回復棟（10 床）及び外科病棟（14 床）が渡り廊下でつながれている。なお、歯科、耳鼻科、眼科はまだ設置されていないが、対象医療施設で唯一血液銀行を持つ。

外来には 1ch 心電計が 1 台あるが、使用頻度は月に 1 件ときわめて低い。X 線棟には、単純撮影装置及び手動現像タンクが各 1 台あるが、老朽化が著しい。病室のベッドも老朽化している。臨床検査部門では、恒温槽、顕微鏡に若干の問題があるものの、1995 年に EU より供与された機材が稼働している。また、血液銀行にある冷蔵庫、遠心器、ヘマトクリット遠心器、蒸留器、乾熱滅菌器、エイズ検査装置等も稼働している。滅菌は縦型のオートクレーブが故障しているため、処置室にある乾熱滅菌器で行われており、効率的とはいえない。麻酔器や無影灯は消耗品の入手が困難であるなど問題を抱えながらも使用されている。また、除細動器はあるが使用されておらず、電気メス、移動式無影灯は故障している。発電機が 2 台あるが、1 台は修理中であった。車輛については、ダブルキャビン型のピックアップを 1 台所有している。

年に約 4,700 件の外来患者、約 630 件の入院患者を受け入れており、マラリア及び下痢が外来の約 60%、入院の約 70%を占めている。また、院長が外科医ということもあり、帝王切開、盲腸、ヘルニア等の手術も行われている。放射線部門に関しては単純撮影のみで、骨、胸部の撮影が主であった。血液銀行では、1 日 10 件程度の採血を行っている。

ロコサ HZ の収支は 10,000,000FCFA 以上の黒字であり、収入の半分以上が医薬品販売によるものである。またその他の診療費に関しても、入院費が 5,250FCFA、小手術 18,000FCFA、大手術 25,000FCFA と決して安くはないにもかかわらず、約 80%の患者が支払っているということである。また、この施設では患者が診療費を支払えない場合の救済基金を用意している。

ロコサ HZ はアティエメ CSSP、及びロコサ郡の CCS5 カ所のリファラル施設として位置づけられる。移送されてくる患者の半分以上はこれらの CCS からであるが、トビクリンのように他の保健ゾーンから患者が送られてくるケースも見受けられる。またロコサ HZ の上位施設は、同じロコサ市内にあるモノ CHD と考えられるが、実際に患者が移送されるケースは非常に少ない。より複雑な手術を要する場合、内視鏡が必要となる場合などに上位施設へ患者を送るが、特に CCS からの患者移送に関して、コミュニケーションの問題に直面している。

なお、この施設では医療機材の修理が必要となったときには、直接民間の業者に依頼している。これは、DIEM に依頼する際には DDSP を通じて依頼状を提出することを要求され、時間がかかるからとのことである。また、X 線装置やエアコンに関してはメンテナンス契約を結んでいる。

ロコサ HZ では建物の増築を予定しているが、そのドナーは未定である。

(6) グランポポ CSSP (CSSP de Grand-Popo)

コトヌの西方約 75km の、トーゴ国境近くの海岸沿いに位置する。敷地は 0.4ha と、CSSP としては広くないが、EU の援助により 1994 年に建設された比較的新しい施設である。外来、一般病棟（17 床）、産科（13 床）が 1 つの大きな建物の中に配置されている。

既存の機材に関しては、おおむね問題なく使用されている。車輛に関しては、ライトバン型の救急車 1 台、ダブルキャビン型ピックアップ 1 台、バイク 2 台を有している。

年間の外来患者数は約 3,500 人で、マラリアが最も多いが、1 日あたりで考えると約 10 人程度であり、多いとはいえない。入院患者数も年間で 22 人であり、17 床ある一般病床の利用率も低い。また 1999 年 6 月以来、臨床検査技師が不在の状態が続いているため、この部門の機能は完全に停止している。

グランポポ CSSP における 1999 年の収支は、約 300,000FCFA の赤字である。収入の約 60% が医薬品販売である。質問書の回答では、患者の 90% は診療費を支払っているとのことであったが、外来診療に関する限り、払わない人が多いという感じを受ける。また、この施設でも患者が診療費を支払えない場合の救済基金を用意している。

この施設は郡内 6 カ所の CCS のリファラル施設である。どこの CCS から患者が送られてきているのかに関する記録がほとんどないが、質問書の回答によると、ほとんどの患者が直接来院しているということである。また、グランポポ CSSP はコメ保健ゾーンに属するため、上位施設はコメ HZ（ベルギーが援助）となるが、現在はロコサのモノ CHD と考えられる。この他ベナン国内ではロコサ HZ や CNHU に直接送ることや、トーゴに近いという地理的特徴により、同国アネホ市の病院に患者を移送するケースもある。

現地調査でわかった限り、この施設に関する他国・機関の援助は計画されていない模様である。

(7) アジョーン HZ (HZ d'Adjohoun)

コトヌから首都ポルトノボを通過して北へ約 60km、未舗装道路を 1 時間ほど走ったところにある。主要な建物は 2 つあり、1 つは一般外来、産科（10 床）、手術（4 床）、X 線部門により、もう 1 つは一般病棟（8 床）として利用されている。その他、一般外来部門の 1 室において、上級看護婦が眼科の診療を週 3 回（月、水、金）行っている。この施設は 2000 年 1 月より HZ として機能を開始している。

診察台、分娩台、病棟のベッドは老朽化している。特に病棟のベッドは痛みが目立つ。X 線部門では、単純撮影装置が 5 年前から故障したままになっている。中国製の超音波診断装置があるが、これも故障のため使われていない。臨床検査部門では、顕微鏡、冷蔵庫、血沈台が使用可能であるが、遠心器、冷蔵庫、タイマーは故障している。手術室は手術台 1 台、麻酔器 1 台、无影灯 1 基が稼働している。その隣に滅菌室があり、乾熱滅菌器、オートクレーブ、煮沸消毒器等で滅菌が行われている。また、眼科ではジャバル型検眼計、トライアルレンズセット、ポータブルスリットランプが使用されている。発電機は故障しており、車輛はダブルキャビン型のピックアップを 1 台所有している。

年間の患者数は、外来約 3,400 人、入院 285 人であり、外来患者の少なさが目立つ。いずれもマラリアが最も多い。産科においても 1 日あたり 1 人強であり、年間手術件数も 70 件

と少ない。X線部門にいたっては、機材の故障により機能していない。週3回診療する眼科は、約230件という診療実績を残している。

アジョーン HZ の 1999 年の収支は、約 1,300,000FCFA の黒字である。収入に占める医薬品販売の割合は約 75%である。手術以外の診療費は他の対象医療施設と比較しても安く、外来診療を除くとおおむね患者は診療費を支払っているように思われる。

この施設は、保健ゾーン内の CSSP2 カ所、及びアジョーン郡内の CCS6 カ所のリファラル施設であるが、患者移送に関する統計は収集されていない。また、上位施設はポルトノボにあるウエメ CHD であり、産科のみ 25 件の患者移送がある。

他国・機関の援助に関しては、施設改修について EU（第 8 次 FED）と交渉がもたれている。

(8) ダングボ CSSP (CSSP de Dangbo)

コトヌから首都ポルトノボを經由して北へ約 50km、アジョーン HZ へ行く未舗装道路沿いにある。約 2ha の敷地に、外来・一般病棟（9 床）、産科棟（10 床）、検査棟が離れて配置されている。いずれの建物の構造・設備とも老朽化が進んでおり、部分的な修理を加えつつ使用されている。

処置台、分娩台、病室のベッドは老朽化しており、新生児用体重計も故障している。オートクレーブはなく、滅菌は臨床検査部門の乾熱滅菌器で行われている。その他の検査機材は数も少なく、顕微鏡やヘマトクリット遠心器は故障している。一方、ワクチン関連機材は新しく、正常に稼働している。また、テレビとビデオのセットがあり、教育啓蒙活動に使用している。車輛に関しては、ピックアップを 1 台、バイクを 1 台所有している。

年間の患者数は、外来約 2,800 人、入院 280 人であり、外来患者の 40%弱がマラリアである。また、分娩（通常）約 480 件、産前検診及び新生児検診の実績がともに約 1,800 件である。なお統計の不備により、臨床検査の実績は不明であった。

ダングボ CSSP の収支は 1,500,000FCFA の黒字である。収入の約 75%が医薬品の販売である。各診療費収入額を見ると、出産費については 1,800FCFA と他の対象医療施設と比べて高いにもかかわらず約 75%の利用者から回収できているのに対して、外来診療と入院費については患者の約半数が支払っていないように思われる。

この施設はダングボ郡内 5 カ所の CCS のリファラル施設であり、うち 4 カ所がラグーンの中にあるいわゆる水上村にある。上位施設は 2000 年より同じ保健ゾーン内にあるアジョーン HZ となるが、1999 年においてはウエメ CHD が使われていた。患者移送に関しては、主に手術が必要な場合に行われ、1999 年は産科においてウエメ CHD へ 7 件移送した実績がある。移送手段としてはダングボ CSSP にあるピックアップが利用されているが、10 年以上前のものであり、調子はあまりよくないとのことであった。また、施設内に電話がなく、患者のリファラルに関してコミュニケーションの問題を抱えている。

現在のところ、他国・機関による援助の計画はないとのことであるが、EU は 1 つの保健ゾーンをまとめて援助する方向性があること、第 8 次 FED によるアジョーン HZ の施設改修について交渉中であることを考えると、同保健ゾーンのダングボ CSSP も含まれる可能性

がある。

(9) ポベ HZ (HZ de Pobè)

コトヌから首都ポルトノボを經由して北へ 95km 弱の幹線道路から少しはずれたところにある。2.7ha の敷地内に、外来棟、診療棟（手術室及び X 線室）、検査棟、一般病棟（21 床）、産科棟（産科 16 床及び外科 11 床）及び新産科棟が渡り廊下でつながっており、この他集会所と薬局がある。このうち、新産科棟及び集会所は 1999 年に国連人口基金（UNFPA）の援助で建設され、現在眼科棟を建設中である。その他の建物は老朽化が進んでいる。また、外来棟には診察室が 2 つあるが、このうち 1 つは週 3 回（月、水、金）のみ使用される。

病室のベッド及び診察台は総じて老朽化が進んでいる。分娩室にはタイル貼りの分娩台と金属製の新しい分娩台が使われている。イタリア製の無影灯は電球の入手が困難な状況である。X 線部門は単純撮影装置、手動現像セットとも老朽化しているものの、稼働している。臨床検査部門では、顕微鏡 2 台と恒温水槽 1 台が故障している。顕微鏡、ヘマトクリット遠心器などは古いものの稼働している。滅菌器については、3 台ある乾熱滅菌器のうち 1 台のみが稼働している。手術室は 2 室あるが、1 室は無影灯が故障しているため、ここ 2 年使用されていない。麻酔器も 1 台故障している。

ポベ HZ は 1999 年 4 月より HZ として運営を開始しているが、ポベ郡の北隣にあるケトウ（Ketou）郡の CSSP も同様に HZ に昇格させ、機能を 2 つに分けるといふ、特殊な保健ゾーン運営となっている。ポベ HZ では外科を担当し、ケトウ HZ では産科を担当する。

1999 年の患者数は、外来約 8,800 人、入院約 1,100 人であり、それぞれ半分以上がマラリアである。産科では、年 1,000 件強の通常分娩があり、56 件の帝王切開の実績がある。この他の手術としては、胆石の除去が多い。放射線部門では単純撮影のみで 750 件以上の実績があり、全て骨及び胸部の撮影である。眼科については、隔週の月、水、木、金曜日にポルトノボから上級看護婦/士が往診に来る。なおこの施設では、1998 年に 732 件の輸血を行っている。

ポベ HZ の予算規模は約 40,000,000FCFA と対象医療施設中最大であるが、1999 年は約 650,000FCFA の赤字となった。医薬品販売による収入が全体の 60%弱を占めるが、外来診療費収入が外来患者数と比べて非常に少ない。その他入院費、出産費は適切に集められているように思われる。

この施設は、保健ゾーン内 CSSP1 カ所、ポベ郡内 CCS4 カ所のリファラル施設であるが、ケトウ HZ にて手術が必要となったときもポベ HZ への患者の移送が行われる。また、上位施設はウエメ CHD である。リファラルに関するデータは、産科においてウエメ CHD へ 68 件の移送が行われたという以外にはない。院長の話によると、例えばマラリアの場合ほとんど全ての患者はポベ HZ で治療を終えてしまうようで、1998 年に 1 件 CHD への移送があったのみである。またこの施設には、1999 年に世銀（IDA）の支援を通じて 2 台の救急車が配備された。

ポベ HZ では、施設の全面的な改修を計画中である。これに対する援助はまだ決定していないが、現在フランスと交渉が進んでいるとのことである。

(10) ポルトノボ第 1CSCU (CSCU de Porto Novo 1)

首都ポルトノボ市街地にあり、すぐ近くに CHD ウェメ及び DDSP ウェメがある。敷地は 0.25ha と狭く、外来棟、検査棟、ワクチン棟、産科棟 (9 床) を有し、一般病床はない。いずれの建物・施設とも老朽化が進んでいるが、最近内外装の改修が行われた。

外来の処置台は背板を支える部分が壊れているものの使用されている。滅菌器がないため、漂白剤による消毒が行われている。分娩は、1 台の分娩台で行われている。一方、ワクチン関連機材は新しく、正常に稼働している。臨床検査部門においては、分光光度計、顕微鏡等に問題があるものの、非常に多くの検査をこなしている。車輛に関しては、数年前に購入した中古乗用車を使用している。

人口の密集している首都の CSCU というのもあって、1999 年の外来患者数は対象医療施設中最も多く、マラリア、下痢、急性呼吸器感染症 (ARI) が主要疾病となっている。また、産科における検診数も他の施設と比べて多く、臨床検査件数も CSCU としては非常に多く、生化学検査も行われている。

1999 年の収支は 4,000,000FCFA 以上の赤字となっているが、予算規模は HZ 並である。収入の 65% 以上が医薬品販売によるものであるが、特筆すべきは臨床検査収入が 4,500,000FCFA 弱を記録していることで、これも HZ 並の数字である。この他、外来及び出産を見ても、利用者の多くは診療費を支払っていると判断できる。

この郡内には CCS が 1 カ所あるが、リファラルの実績は不明である。またすぐ近くにある CHD ウェメを上位施設としているが、同じ保健ゾーン内の別の郡に HZ が新築される予定となっている。

現地調査でわかった限り、この施設に関する他国・機関の援助は計画されていない模様である。

(11) DIEM

保健省内の一角に 1.3ha の DIEM のワークショップ用敷地があり、ここで車輛、エアコン、冷蔵庫等の修理を行っている。DIEM 全体の現在の職員数は約 50 名である。このうち大卒技術者が 10 名、高卒技術者が 12 名いるが、その多くは CNHU 及び各 CHD に駐在している。

DIEM における技術サービスは建物、電気、給排水を担当するインフラ保守部と、車輛、医療機材の維持管理を担当する機材保守部に分かれている。後者において、各医療施設より送られてきた機材の修理要請は、1998 年に 134 件、1999 年に 126 件であり、その 70% がエアコン、冷蔵庫の修理であった。

医療機器 (電気・電子) 部門では、オシロスコープが 3 台あるが、故障したまま放置されている。他に電気・電子用工具はなく、機械用の工具が整理もされずに壊れた機器とともに置かれていた。車両整備部門では、ボール盤が 1 台稼働しているが、旋盤は故障している。

冷却機器部門では、万力、グラインダー、アセチレンバーナーが使用されている。この他、デスクトップコンピュータが4台あり、会計・統計処理等を行っている。

1999年の維持管理予算は13,191,000FCFA(約2,240,000円)と非常に少ないことから、各医療施設の機材修理に際して発生するスペアパーツの費用は、全て各施設でまかなわれている。

1999年4月の予備調査において、ベナン保健省は医療機材の維持管理体制に関する計画を、基本設計調査団が来るまでに作成することとなった。そして同年12月、省内会議においてその草案が完成し、現在大臣の承認、法令の策定と発効待ちとなっている。

草案は、車輛、エアコン、冷蔵庫等の維持管理しかできていないDIEMの現状を根本的に立て直すことを目的としており、全ての維持管理をDIEMの管理下に置くことを目指すものである。しかしその一方で、保健省はCNHU、CHDレベルにおいて民営化を取り入れた機材の維持管理を進めており、各診療部門ごとに1年間の維持管理に関する入札を行い、ベナン及びナイジェリアの業者に直接発注を行っている。

このように、政策の整合性に疑問が見られる。また、予算・人員の確保についても依然不透明なままである。

他国・機関のDIEM向けの援助に関しては、10年前に世銀の資金で一部の工具、測定器を調達した以外は行われていない。ベナン北部においては、各保健ゾーン単位に各ドナーが直接支援を行っている。現地の各援助機関にて聞き取りを行った限りでは、保健省本省のDIEMへの援助については概して否定的であった。

2-3 プロジェクト・サイト及び周辺の状況

2-3-1 社会経済状況

ベナンは1960年8月、ダホメ共和国としてフランスより独立したが、それ以来の歴史は表9のとおりである。

表9 ベナン略史

年 月	出 来 事
1960年8月	「ダホメ共和国」として独立
1963～72年	5度の軍事クーデター
1972年10月	5度目のクーデターにより、マシュー・ケレクが大統領就任。以降19年にわたり在任。
1974年	マルクス・レーニン主義を公式に標榜、ベナン人民革命党（PRPB）の一党支配となる。
1975年11月	国名を「ベナン人民共和国」に変更
1989年12月	長引く経済の低迷に伴い、マルクス・レーニン主義を放棄
1990年3月	77年共和国基本法を停止、憲法を改正、国民革命議会を解散 国名を「ベナン共和国に変更」 ニセフォール・ソグロを首相とする新内閣成立
1991年3月	ソグロ大統領選出
1995年3月	国民議会選挙
1996年3月	選挙の結果、ケレクが大統領に復帰 アドリアン・ウンベジを首相とする新内閣成立
1998年5月	ウンベジ首相辞任、新内閣発表
1999年3月	国民議会選挙、ソグロを党首とする党（RB）が議席を増やすが、ケレク大統領の与党連合に及ばず

（出所）外務省ホームページ「各国・地域事情と日本との関係：ベナン共和国」

EIU Country Profile 1999-2000: Togo/Benin

現在の政治体制は、90年憲法に基づいている。大統領制で、首相のポストも存在したが、98年の首相辞任以来、空席となっている。大統領の任期は5年で、1回のみ再選が認められる。次回の大統領選挙は2001年に予定されている。

議会は首都ポルトノボにあり、国民議会の1院制である。総議席数は83で、議員の任期は4年である。複数政党制で、現在16の政党が議席を持っている。どの党も過半数を占めるに至っていないため、大統領は他の12の政党と連立政権を形成している。

ベナンは農業国で、GDPの1/3強、労働人口の約55%を占める。主産品はキャッサバ、やまいも、パーム油、綿、等である。ブラジル、ポルトガル、フランス、中国が主要貿易相手国で、日本とは採油用の種や実綿を輸出し、鉄鋼、自動車、バイク等を輸入している。

また、1989年より世銀・IMFの支援を受け構造調整を開始し、財政改革、公企業改革、農業改革、銀行システムの再編に取り組んでおり、その経済改革努力に対する援助国・機関の評価は高い。

表 10 にベナンの主要経済指標を示す。

項 目	年 数	値
実質 GDP 成長率 (%)	1993-97 平均	4.6
	1998	4.4
GDP (10 億 US\$)	1996	2.0
	1997	2.2
1人あたり GDP (US\$)	1996	350
	1997	379
インフレ率 (%)	1993-97 平均	11.6
	1998	5.6
対外債務 (10 億 US\$)	1998	1.6
輸出 (10 億 FCFA)	1997	236.3
輸入 (10 億 FCFA)	1997	302.7
貿易収支 (10 億 FCFA)	1997	-66.4

輸出先	比率 (%)	輸入先	比率 (%)
ブラジル	21.8	フランス	28.3
モロッコ	6.5	中国	18.4
ポルトガル	5.3	イギリス	13.1
リビア	5.0	香港	8.8

(出所) EIU Country Profile 1999-2000: Togo/Benin

2-3-2 関連インフラの整備状況

(1) 電気設備

電力は県電力局により供給されており、敷地外の高圧架線のダウントランスで定格電圧に落とされた上、敷地内引き込みとしている（定格電圧 単相 220V、3 相 380V、50Hz）。いずれの施設も引き込み容量は施設規模に対して小さく、昼間の冷房、夜間の照明をやっと賄う状態で、こうした生活上の電力の域を超えて、医療機材等のための容量に対する余裕はないのが実状である。

発電機設備は、HZ のロコサ（稼働）とアジーン（故障）に備えているが、CSSP/CSCU にはなく、停電時においては電気にかかわる設備・機器は全て休止する。

電圧は安定しておらず、常に 5～10%の変動値を伴っており、特に乾季においては冷房の使用度が高まるため、その安定度が悪い傾向となる。

停電は日に 1～3 回起こり、大半は 1 時間前後で回復するが、長い時で 10 時間を超える場合がある。この停電は特に雨季に頻度が高くなる。

なおベナンの電力は象牙海岸、ガーナ及びトーゴから買い入れており、思う様な電力供給にはならない状況である。

(2) 廃棄物処理

施設内の廃棄物は自己敷地内において焼却炉で処理しているが、その設備のない施設もあり、そうしたところでは野焼き、穴埋め等をおこなっている。

いずれの施設でも、注射針・注射器・点滴チューブ・手袋等の感染性を伴う診療廃棄物は、他の廃棄物と分離するルールがあり、完全ではないもののそれに従った廃棄物処理がなされている。

2-3-3 自然条件

ベナンの国土は高低差が少なく、ほとんどが海拔 600m 未満の低地である。ギニア湾に面する南部にはラグーンが広がり、それを囲む形で首都圏が形成されている。気候は熱帯雨林気候に分類され、気温は 1 年を通して 25°C 前後を記録する。季節は 4～6 月及び 9～10 月のモンスーンの影響を受ける雨季と、12～3 月のハルマッタンと呼ばれる大陸からの季節風の影響を受ける乾季に大別される。年平均の雨量は 1,200mm 程度であるが、北部では相対的に乾燥した気候となる。

第3章 プロジェクトの内容

第3章 プロジェクトの内容

3-1 プロジェクトの概要

ベナン保健省は、より多くの住民が適切な医療サービスを受けられるようになり、住民の健康状態を改善することを目標とした、「保健部門国家開発政策・戦略 1997-2001」を進めている。

その1つとして、1次医療については住民参加型の施設の運営・管理と必須医薬品の有料化等を内容とするバマコイニシアティブに基づいた保健ゾーンの設置を行っている。

保健ゾーンは全国に33カ所設置される。各ゾーンにおいては25万人前後の住民を対象に、ゾーン病院（HZ）を中心として、郡保健センター（CSSP/CSCU）、地区保健センター（CCS）等を設けるものである。保健ゾーン計画は、1995年のドナー円卓会議を受けて、多くの援助国・機関の協力を得て北部3県（アタコラ、ボルグ、ズー）より実施された。現在は人口の多い南部3県における保健ゾーン設置を実施中である。

本計画は、南部3県において機材の不足・老朽化のため医療施設としての機能が十分に発揮できていない1次医療施設に対して機材を供与し、施設の機能を回復させ、保健ゾーン設置の促進を図り、より多くの住民が適切な医療サービスを受けられることで、住民の健康状態を改善することを目標としている。

3-2 プロジェクトの基本設計

3-2-1 設計方針

(1) 医療施設向け機材の選定方針

対象医療施設向けの最終要請機材は、保健ゾーン開発委員会（CADZS）が定めた一次医療施設の基準（診療内容、スタッフ、等）をもとに設備機材維持管理局（DIEM）が作成した標準機材リストが土台となったものである。

しかし、援助が重複する施設があること、HZが新築される際にその郡のCSSP/CSCUはCCSに降格することを考慮する必要がある。

したがって、設計方針は以下のとおりとする。

①アラダCSSPは、スイスによって施設改修及び外来・産科部門への機材供与がなされることになっている。また同施設はCCSに降格するので、臨床検査部門はなくなる予定である。→アラダCSSPを本計画の対象外とする。

②EU及びスイスは南部3県の産科部門向け機材を供与する。

→産科部門向け機材を全て本計画の対象外とする。

③ウィダCSCUの隣にHZとして機能しているウィダ病院があり、またアトランティックCHDの新築計画がある。したがって、ウィダCSCUをCCSとみなして計画する。

→診療部向け機材の数量を削減し、臨床検査部門、管理部及びその他の機材を対象外とする。

(2) DIEM 向け機材の選定方針

現状では、DIEM における機材維持管理はその大半がエアコンや冷蔵庫の修理である。また保健省の維持管理予算が非常に少なく、機材修理の際に必要なスペアパーツの費用は各医療施設が出している。

1999 年 12 月に、保健省は医療機材の維持管理計画の草案を完成させたが、発効までには時間を要すると思われる。また、この草案は全ての維持管理を DIEM の管理下に置くことを目指しているが、その一方で保健省は CNHU、CHD の維持管理の民営化を進めており、政策の整合性に疑問が残る。

機材の維持管理の重要性は十分理解できるものである。しかし、以上の点を考慮した結果、**本計画においては対象外とする。**

(3) 機材調達に関する方針

要請機材のほとんどは維持管理が容易な機材なので、日本製品とする。しかし、医療ガスや蛍光管を使用する機材のように、規格やシステムが日本と異なる機材については、第三国または現地調達を考慮する。

また、消耗品、交換部品が必要な機材、及び継続的に維持管理の必要な機材に関しては、現地もしくは象牙海岸共和国のアビジャンに代理店が整っている機材とする。

3-2-2 基本計画

(1) 全体計画

本計画の対象医療施設は同じ一次医療施設で、HZ と CSSP/CSCU に大別されるが、第 2 章に示したとおり、施設の規模、人員、診療科、現有機材、医療サービスの内容等にばらつきが見られる。したがって、これらの現状を十分に検討した上で、施設ごとに機材を検討していく。

(2) 発電機について

発電機の容量については、各対象医療施設ごとに現有機材及び要請機材を、継続的使用機材（例えば、冷蔵庫、純水製造装置、患者監視装置、等）及び断続的使用機材（心電計、分光光度計、恒温水槽、移動式无影灯、比色計、麻酔器、等）に分類し、停電時において継続的使用機材の必要電力の全て、及び断続的使用機材の 60%程度をまかなう容量を持つものとする。

したがって、各医療施設の発電機容量は、ロコサ HZ 及びアジョーン HZ を 50KVA、他の施設を 30KVA と計画する（表 11）。ただし、アラダ CSSP 及びウィダ CSCU については計画対象外とする。

表11 各施設の計画発電機容量

(単位KVA)	引込容量 ①	必要容量 ②	継続使用機材 容量 ③	断続使用機材 容量 ④	⑤=④×0.6	②+③+⑤	計画 発電機 容量
CSSP d'Allada	10	8.5			0.00	8.5	計画しない
CSSP de Tori-Bossito	20	27.0	0.6	7.8	4.68	32.3	30
CSCU d'Ouidah	30	27.0	0.7	1.1	0.66	28.4	計画しない
CSSP d'Athiémé	30	25.5	0.6	7.3	4.38	30.5	30
HZ de Lokossa	60	49.5	0.6	13.5	8.10	58.2	50
CSSP de Grand-Popo	45	40.1	0.4	6.1	3.66	44.2	30
HZ d'Adjohoun	50	42.5	2.1	14.2	8.52	53.1	50
CSSP de Dangbo	20	18.5	0.6	7.3	4.38	23.5	30
HZ de Pobè	30	31.0	0.6	9.6	5.76	37.4	30
CSCU de Porto Novo 1	30	28.5	1.3	9.7	5.82	35.6	30

3-2-3 要請内容の検討

本計画における機材の内容・規模は、要請機材をもとに以下の項目にしたがって、対象施設ごとに検討される。

(1) 要請数量

各機材の要請数量は、ミニッツに添付されている機材リストの施設別数量である。

(2) 現有数量

現地調査により判明した機材の数量である。

(3) 分類

更：既存機材の更新となる機材

新：新規調達となる機材

追：既存機材と同様な機材の数量補充となる機材

(4) 優先原則・削除原則

以下の優先原則・削除原則に基づいて検討し、削除原則に該当する機材については削除する。

○優先原則

- ① 老朽化した機材の更新となる機材
- ② 数量が明らかに不足している機材の補充となる機材
- ③ 医療施設として基本的な診療に不可欠な機材
- ④ 運営・維持管理が容易な機材
- ⑤ 裨益効果が多く見込まれる機材
- ⑥ 費用対効果が大きな機材
- ⑦ 医学的有用性が確立している機材
- ⑧ 対象医療施設の既存技術レベルで運用が可能な機材

⑨ 対象医療施設に維持管理要員（外部委託を含め）が確保されているか、確保できる見通しがある機材

⑩ 対象医療施設の社会的位置づけ（リファラル体制、現地ニーズ）に合致する機材

⑪ 他ドナーとの連携が期待できる機材

●削除原則

① 高額な維持管理費を要する機材

② 裨益効果が限られる機材

③ 費用対効果が小さな機材

④ 診療ではなく学術的な研究目的の機材

⑤ より簡便な代替機材の存在する機材

⑥ 廃棄物等にて環境汚染が懸念される機材

⑦ 医学的な有用性が確立していない機材

⑧ 医療施設関係者の個人的な使用目的（医療行為以外）の機材

⑨ 最低限必要な台数以上の機材（非効率、重複する機材）

⑩ 現地でスペアパーツ、消耗品の入手が困難な機材

⑪ 対象医療施設の既存レベルでは運用不可能な機材

⑫ 対象医療施設で維持管理要員（外部委託を含め）が確保できない機材

⑬ 対象医療施設の社会的位置づけ（リファラル体制、現地ニーズ）に不的確な機材

⑭ 設置のために大幅なインフラ整備（水、電気、廃水処理等）を必要とする機材

⑮ 現有機材の有効的使用方法で対処できる機材

(5) 数量の検討

各医療施設の活動内容・患者数・検査数・医療従事者数・施設の規模から判断し、計画台数を考慮する。

○：要請台数が妥当と判断された機材

△：要請台数から変更のある機材

－：計画に含めない機材

(6) 判定

○：妥当であると判断された機材

×：計画に含めない機材

以上の項目に基づき機材ごとに検討した結果が、「表 12-1～11 要請機材の検討表」に示されている。

なお、各機材の要請番号は、全ての対象施設について同じものを使用している。したがって、施設によっては要請されていない機材もあり、その要請数量はゼロとなっている。それらは検討の対象となっていない。

表12-1 要請機材の検討表 (アラダ)

要請番号	部門	機材名	要請数量	現有数量	優先順位	分類	優先原則				削除原則		数量	判定	計画数量	備考
							更新	追加	基礎的診療	運用可能	重複	リファラル				
A 1 1	診療部	メディカル体温計	1	-	C	新					●		-	×	0	スイスが機材供与を行うため
A 1 2	診療部	血圧計	4	2	C	追					●		-	×	0	スイスが機材供与を行うため
A 1 3	診療部	聴診器 (ライネック型)	6	2	C	追					●		-	×	0	スイスが機材供与を行うため
A 1 4	診療部	体重計(150kg)	0	1	-	-							-	-	0	
A 1 5	診療部	舌圧子セット	4	-	C	新					●		-	×	0	スイスが機材供与を行うため
A 1 6	診療部	包帯ケース	6	-	C	新					●		-	×	0	スイスが機材供与を行うため
A 1 7	診療部	メジャー	4	-	C	新					●		-	×	0	スイスが機材供与を行うため
A 1 8	診療部	乾熱滅菌器	0	1	-	-							-	-	0	
A 1 9	診療部	卓上型煮沸滅菌器	1	-	C	新					●		-	×	0	スイスが機材供与を行うため
A 1 10	診療部	膿盆セット	16	-	C	新					●		-	×	0	スイスが機材供与を行うため
A 1 11	診療部	ベッドパン	4	-	C	新					●		-	×	0	スイスが機材供与を行うため
A 1 12	診療部	小便器	4	-	C	新					●		-	×	0	スイスが機材供与を行うため
A 1 13	診療部	滅菌ドラムセット	2	1	C	追					●		-	×	0	スイスが機材供与を行うため
A 1 14	診療部	小手術 (外科用) 器具セット	1	-	C	新					●		-	×	0	スイスが機材供与を行うため
A 1 15	診療部	反射神経診断用木槌	4	-	C	新					●		-	×	0	スイスが機材供与を行うため
A 1 16	診療部	看護用器具セット	6	-	C	新					●		-	×	0	スイスが機材供与を行うため
A 1 17	診療部	耳鏡	2	-	C	新					●		-	×	0	スイスが機材供与を行うため
A 1 18	診療部	身長計	0	1	-	-							-	-	0	
A 1 19	診療部	体温計用広口ビン	2	-	C	新					●		-	×	0	スイスが機材供与を行うため
A 1 20	診療部	灌注器、1.5lit.ステンレス製	4	-	C	新					●		-	×	0	スイスが機材供与を行うため
A 1 21	診療部	長方形器具皿セット	8	-	C	新					●		-	×	0	スイスが機材供与を行うため
A 1 22	診療部	視力検査表、遮眼子付	1	-	C	新					●		-	×	0	スイスが機材供与を行うため
A 1 23	診療部	2段階み台	3	-	C	新					●		-	×	0	スイスが機材供与を行うため
A 1 24	診療部	診察台	2	2	C	追					●		-	×	0	スイスが機材供与を行うため
A 1 25	診療部	メディカルカート	2	-	C	新					●		-	×	0	スイスが機材供与を行うため
A 1 26	診療部	担架	1	-	C	新					●		-	×	0	スイスが機材供与を行うため
A 1 27	診療部	車椅子	1	-	C	新					●		-	×	0	スイスが機材供与を行うため
A 1 28	診療部	処置台	1	3	C	追/更					●		-	×	0	スイスが機材供与を行うため
A 1 29	診療部	ベッド、マットレス付	5	9	C	追/更					●		-	×	0	スイスが機材供与を行うため
A 1 30	診療部	I.V.ハンガー	3	-	C	新					●		-	×	0	スイスが機材供与を行うため
A 1 31	診療部	ベットサイドテーブル	5	-	C	新					●		-	×	0	スイスが機材供与を行うため
A 1 32	診療部	診察机	2	-	C	新					●		-	×	0	スイスが機材供与を行うため
A 1 33	診療部	椅子	2	-	C	新					●		-	×	0	スイスが機材供与を行うため
A 1 34	診療部	キャビネット	2	2	C	追					●		-	×	0	スイスが機材供与を行うため
A 1 35	診療部	メディカルキャビネット(A)	2	-	C	新					●		-	×	0	スイスが機材供与を行うため
A 1 36	診療部	スツール	4	-	C	新					●		-	×	0	スイスが機材供与を行うため
A 1 37	診療部	冷蔵庫	0	1	-	追							-	-	0	
A 1 38	診療部	足踏み式ごみ箱	3	-	C	新					●		-	×	0	スイスが機材供与を行うため
A 1 39	診療部	心電計、3チャンネル	0	-	-	-							-	-	0	
A 1 40	診療部	消毒器具セット	3	-	C	新					●		-	×	0	スイスが機材供与を行うため
A 1 41	診療部	綿球ホルダー細長鉗子	6	-	C	新					●		-	×	0	スイスが機材供与を行うため
A 1 42	診療部	診察セット	4	-	C	新					●		-	×	0	スイスが機材供与を行うため
B 1 1	産科	分娩器具セット	4	-	C	新					●		-	×	0	スイス/EUが機材供与を行う
B 1 2	産科	保育器	1	-	C	新					●		-	×	0	スイス/EUが機材供与を行う
B 1 3	産科	メカ式吸引器	1	1	C	追					●		-	×	0	スイス/EUが機材供与を行う
B 1 4	産科	電動式吸引器	1	-	C	新					●		-	×	0	スイス/EUが機材供与を行う
B 1 5	産科	新生児用身長計	1	-	C	新					●		-	×	0	スイス/EUが機材供与を行う
B 1 6	産科	卓上型煮沸滅菌器	1	-	C	新					●		-	×	0	スイス/EUが機材供与を行う
B 1 7	産科	乾熱滅菌器	0	-	-	-							-	-	0	
B 1 8	産科	人工流産掻爬セット	2	-	C	新					●		-	×	0	スイス/EUが機材供与を行う
B 1 9	産科	ビナード型産科用聴診器	2	2	C	追					●		-	×	0	スイス/EUが機材供与を行う
B 1 10	産科	聴診器 (ライネック型)	4	1	C	追					●		-	×	0	スイス/EUが機材供与を行う
B 1 11	産科	酸素吸入セット、カート・ボンベ付	1	-	C	新					●		-	×	0	スイス/EUが機材供与を行う
B 1 12	産科	卓上型オートクレーブ	1	-	C	新					●		-	×	0	スイス/EUが機材供与を行う

表12-1 要請機材の検討表 (アラダ)

要請番号	部門	機材名	要請数量	現有数量	優先順位	分類	優先原則				削除原則		数量	判定	計画数量	備考
							更新	追加	基礎的診療	運用可能	重複	リファラル				
B 1 13	産科	ガーゼ、包帯用鉗子	4	-	C	新					●		-	×	0	スイス/EUが機材供与を行う
B 1 14	産科	鉗子用広口ピン	2	-	C	新					●		-	×	0	スイス/EUが機材供与を行う
B 1 15	産科	ベッドパン	2	-	C	新					●		-	×	0	スイス/EUが機材供与を行う
B 1 16	産科	胎盤用受皿＋ステンレスフタ付	2	-	C	新					●		-	×	0	スイス/EUが機材供与を行う
B 1 17	産科	陰鏡セット	2	-	C	新					●		-	×	0	スイス/EUが機材供与を行う
B 1 18	産科	膿盆セット	2	-	C	新					●		-	×	0	スイス/EUが機材供与を行う
B 1 19	産科	メジャー	5	-	C	新					●		-	×	0	スイス/EUが機材供与を行う
B 1 20	産科	婦人用浚瓶	2	-	C	新					●		-	×	0	スイス/EUが機材供与を行う
B 1 21	産科	子宮計	2	-	C	新					●		-	×	0	スイス/EUが機材供与を行う
B 1 22	産科	娩出器	1	-	C	新					●		-	×	0	スイス/EUが機材供与を行う
B 1 23	産科	新生児用マニュアル式蘇生器セット	1	-	C	新					●		-	×	0	スイス/EUが機材供与を行う
B 1 24	産科	梨型ゴム球(洗浄用)	4	-	C	新					●		-	×	0	スイス/EUが機材供与を行う
B 1 25	産科	血圧計	4	1	C	追					●		-	×	0	スイス/EUが機材供与を行う
B 1 26	産科	体重計(吊り下げ式)アクセサリ付	2	1	C	追					●		-	×	0	スイス/EUが機材供与を行う
B 1 27	産科	体重計(乳児用)	0	1	-	-							-	-	0	
B 1 28	産科	メディカル体温計	1	-	C	新					●		-	×	0	スイス/EUが機材供与を行う
B 1 29	産科	体温計用広口ピン	2	-	C	新					●		-	×	0	スイス/EUが機材供与を行う
B 1 30	産科	器具セット	2	-	C	新					●		-	×	0	スイス/EUが機材供与を行う
B 1 31	産科	洗浄セット	2	-	C	新					●		-	×	0	スイス/EUが機材供与を行う
B 1 32	産科	滅菌ドラムセット	2	1	C	追					●		-	×	0	スイス/EUが機材供与を行う
B 1 33	産科	爪洗浄用ナイロンブラシ	10	-	C	新					●		-	×	0	スイス/EUが機材供与を行う
B 1 34	産科	骨盤計	2	-	C	新					●		-	×	0	スイス/EUが機材供与を行う
B 1 35	産科	鉗子セット	2	-	C	新					●		-	×	0	スイス/EUが機材供与を行う
B 1 36	産科	長方形器具皿セット	2	-	C	新					●		-	×	0	スイス/EUが機材供与を行う
B 1 37	産科	シャーカステン	0	-	-	-							-	-	0	
B 1 38	産科	ドップラー式胎児心音検出器	1	-	C	新					●		-	×	0	スイス/EUが機材供与を行う
B 1 39	産科	手術用補助光源	1	-	C	新					●		-	×	0	スイス/EUが機材供与を行う
B 1 40	産科	ミラー喉頭鏡	1	-	C	新					●		-	×	0	スイス/EUが機材供与を行う
B 1 41	産科	メディカルカート	2	-	C	新					●		-	×	0	スイス/EUが機材供与を行う
B 1 42	産科	産婦人科用検診台	2	2	C	追/更					●		-	×	0	スイス/EUが機材供与を行う
B 1 43	産科	分娩台	1	1	C	追					●		-	×	0	スイス/EUが機材供与を行う
B 1 44	産科	2段階み台	0	5	-	-							-	-	0	
B 1 45	産科	ベッド、マットレス付	12	12	C	追					●		-	×	0	スイス/EUが機材供与を行う
B 1 46	産科	I.V.ハンガー	4	2	C	追/更					●		-	×	0	スイス/EUが機材供与を行う
B 1 47	産科	スツール	4	-	C	新					●		-	×	0	スイス/EUが機材供与を行う
B 1 48	産科	沐浴槽	1	-	C	新					●		-	×	0	スイス/EUが機材供与を行う
B 1 49	産科	椅子	2	-	C	新					●		-	×	0	スイス/EUが機材供与を行う
B 1 50	産科	診察机	2	-	C	新					●		-	×	0	スイス/EUが機材供与を行う
B 1 51	産科	メディカルキャビネット(A)	3	-	C	新					●		-	×	0	スイス/EUが機材供与を行う
B 1 52	産科	キャビネット	2	2	C	追					●		-	×	0	スイス/EUが機材供与を行う
B 1 53	産科	冷凍庫	1	-	C	新					●		-	×	0	スイス/EUが機材供与を行う
B 1 54	産科	冷蔵庫	1	-	C	新					●		-	×	0	スイス/EUが機材供与を行う
B 1 55	産科	子宮頸管拡張器具セット	1	-	C	新					●		-	×	0	スイス/EUが機材供与を行う
B 1 56	産科	子宮頸部圧鉗子240 mm (Kocher鉗子)	2	-	C	新					●		-	×	0	スイス/EUが機材供与を行う
B 1 57	産科	会陰切開角はさみ	4	-	C	新					●		-	×	0	スイス/EUが機材供与を行う
B 1 58	産科	Michelクリップ鉗子(縫合・接骨用)	2	-	C	新					●		-	×	0	スイス/EUが機材供与を行う
B 1 59	産科	ストレッチャー(A)	1	-	C	新					●		-	×	0	スイス/EUが機材供与を行う
B 1 60	産科	体重計(150kg)	1	-	C	新					●		-	×	0	スイス/EUが機材供与を行う
C 1 1	臨床検査部	ヘマトクリット遠心器	1	-	C	新						●	-	×	0	CCS降格でラボ機材は不要
C 1 2	臨床検査部	マニュアルカウンター8タッチ付	1	-	C	新						●	-	×	0	CCS降格でラボ機材は不要
C 1 3	臨床検査部	マニュアルカウンター	1	1	C	追						●	-	×	0	CCS降格でラボ機材は不要
C 1 4	臨床検査部	マラセー式血球計算器	4	-	C	新					●		-	×	0	CCS降格でラボ機材は不要
C 1 5	臨床検査部	アルコールランプ	2	-	C	新					●		-	×	0	CCS降格でラボ機材は不要
C 1 6	臨床検査部	濃度計	1	-	C	新					●		-	×	0	CCS降格でラボ機材は不要

表12-1 要請機材の検討表 (アラダ)

要請番号	部門	機材名	要請数量	現有数量	優先順位	分類	優先原則				削除原則		数量	判定	計画数量	備考
							更新	追加	基礎的診療	運用可能	重複	リファラル				
C 1 7	臨床検査部	ウエスターグリーン血沈台、チューブ付	1	-	C	新						●	-	×	0	CCS降格でラボ機材は不要
C 1 8	臨床検査部	ストップウォッチ	2	-	C	新						●	-	×	0	CCS降格でラボ機材は不要
C 1 9	臨床検査部	タイマー カウントダウン付	2	1	C	追/更						●	-	×	0	CCS降格でラボ機材は不要
C 1 10	臨床検査部	ザーリー式血色素計	1	-	C	新						●	-	×	0	CCS降格でラボ機材は不要
C 1 11	臨床検査部	貯水タンク (蛇口付)	1	1	C	追						●	-	×	0	CCS降格でラボ機材は不要
C 1 12	臨床検査部	拡大鏡	2	-	C	新						●	-	×	0	CCS降格でラボ機材は不要
C 1 13	臨床検査部	分光光度計	1	-	C	新						●	-	×	0	CCS降格でラボ機材は不要
C 1 14	臨床検査部	恒温水槽	1	-	C	新						●	-	×	0	CCS降格でラボ機材は不要
C 1 15	臨床検査部	双眼顕微鏡	2	1	C	追/更						●	-	×	0	CCS降格でラボ機材は不要
C 1 16	臨床検査部	プレキングラス製試験管立、30本	2	-	C	新						●	-	×	0	CCS降格でラボ機材は不要
C 1 17	臨床検査部	ビーカー用ステンレスカゴ、取手付	2	-	C	新						●	-	×	0	CCS降格でラボ機材は不要
C 1 18	臨床検査部	膿盆セット	4	1	C	追						●	-	×	0	CCS降格でラボ機材は不要
C 1 19	臨床検査部	汎用洗面器	3	-	C	新						●	-	×	0	CCS降格でラボ機材は不要
C 1 20	臨床検査部	ヘモグロビンメーター	1	-	C	新						●	-	×	0	CCS降格でラボ機材は不要
C 1 21	臨床検査部	光電比色計	1	-	C	新						●	-	×	0	CCS降格でラボ機材は不要
C 1 22	臨床検査部	ウイントローブ・ヘマトクリットセット	1	-	C	新						●	-	×	0	CCS降格でラボ機材は不要
C 1 23	臨床検査部	好酸球計数盤セット	1	-	C	新						●	-	×	0	CCS降格でラボ機材は不要
C 1 24	臨床検査部	蒸留装置	1	-	C	新						●	-	×	0	CCS降格でラボ機材は不要
C 1 25	臨床検査部	ガラス器具セット	1	-	C	新						●	-	×	0	CCS降格でラボ機材は不要
C 1 26	臨床検査部	冷蔵庫	1	1	C	更						●	-	×	0	CCS降格でラボ機材は不要
C 1 27	臨床検査部	染色バット	2	1	C	追						●	-	×	0	CCS降格でラボ機材は不要
C 1 28	臨床検査部	足踏み式ごみ箱	2	-	C	新						●	-	×	0	CCS降格でラボ機材は不要
C 1 29	臨床検査部	乾熱滅菌機	1	-	C	新						●	-	×	0	CCS降格でラボ機材は不要
C 1 30	臨床検査部	遠心分離器	1	-	C	新						●	-	×	0	CCS降格でラボ機材は不要
C 1 31	臨床検査部	メディカルキャビネット(A)	1	-	C	新						●	-	×	0	CCS降格でラボ機材は不要
C 2 1	血液銀行	天秤	0	-	-	-							-	-	0	
C 2 2	血液銀行	遠心分離器	0	-	-	-							-	-	0	
C 2 3	血液銀行	ヘマトクリット遠心器	0	-	-	-							-	-	0	
C 2 4	血液銀行	プレート用回転攪拌器	0	-	-	-							-	-	0	
C 2 5	血液銀行	恒温水槽	0	-	-	-							-	-	0	
C 2 6	血液銀行	双眼顕微鏡	0	-	-	-							-	-	0	
C 2 7	血液銀行	比色計	0	-	-	-							-	-	0	
C 2 8	血液銀行	血圧計	0	-	-	-							-	-	0	
C 2 9	血液銀行	タイマー カウントダウン付	0	-	-	-							-	-	0	
C 2 10	血液銀行	ストップウォッチ	0	-	-	-							-	-	0	
C 2 11	血液銀行	Rh因子観察鏡	0	-	-	-							-	-	0	
C 2 12	血液銀行	乳白ガラスプレート	0	-	-	-							-	-	0	
C 2 13	血液銀行	足踏み式ごみ箱	0	-	-	-							-	-	0	
D 1 1	外科	標準外科器具セット	0	-	-	-							-	-	0	
D 1 2	外科	帝王切開セット+子宮切開	0	-	-	-							-	-	0	
D 1 3	外科	腸手術セット	0	-	-	-							-	-	0	
D 1 4	外科	胃、血管の露出セット	0	-	-	-							-	-	0	
D 1 5	外科	小外科セット	0	-	-	-							-	-	0	
D 1 6	外科	会陰切開セット	0	-	-	-							-	-	0	
D 1 7	外科	GEUセット、卵巣摘除、のう胞切開	0	-	-	-							-	-	0	
D 1 8	外科	ヘルニア、虫垂切除セット	0	-	-	-							-	-	0	
D 1 9	外科	開腹術セット	0	-	-	-							-	-	0	
D 1 10	外科	喉頭鏡セット	0	-	-	-							-	-	0	
D 1 11	外科	移動型无影灯	0	-	-	-							-	-	0	
D 1 12	外科	酸素吸入セット、カート・ボンベ付	0	-	-	-							-	-	0	
D 1 13	外科	電気メス	0	-	-	-							-	-	0	
D 1 14	外科	麻酔機	0	-	-	-							-	-	0	
D 1 15	外科	成人用マスク、マスクバット付	0	-	-	-							-	-	0	
D 1 16	外科	成人用マスク、小児用マスクバット付	0	-	-	-							-	-	0	

表12-1 要請機材の検討表 (アラダ)

要請番号	部門	機材名	要請数量	現有数量	優先順位	分類	優先原則				削除原則		数量	判定	計画数量	備考
							更新	追加	基礎的診療	運用可能	重複	リファラル				
D 1 17	外科	メディカルカート	0	-	-	-							-	-	0	
D 1 18	外科	プasterテーブル (石膏取外台)	0	-	-	-							-	-	0	
D 1 19	外科	3段式踏み台	0	-	-	-							-	-	0	
D 1 20	外科	電動式吸引器	0	-	-	-							-	-	0	
D 1 21	外科	I.V.ハンガー	0	-	-	-							-	-	0	
D 1 22	外科	長方形器具皿セット	0	-	-	-							-	-	0	
D 1 23	外科	卓上型オートクレーブ	0	-	-	-							-	-	0	
D 1 24	外科	消毒器具セット	0	-	-	-							-	-	0	
D 1 25	外科	滅菌容器セット	0	-	-	-							-	-	0	
D 1 26	外科	滅菌ドラムセット	0	-	-	-							-	-	0	
D 1 27	外科	診察セット	0	-	-	-							-	-	0	
D 1 28	外科	聴診器 (ライネック型)	0	-	-	-							-	-	0	
D 1 29	外科	メディカル体温計	0	-	-	-							-	-	0	
D 1 30	外科	血圧計	0	-	-	-							-	-	0	
D 1 31	外科	シャーカーカステン	0	-	-	-							-	-	0	
D 1 32	外科	油圧式手術台、付属品一式	0	-	-	-							-	-	0	
D 1 33	外科	ストレッチャー(A)	0	-	-	-							-	-	0	
D 1 34	外科	担架	0	-	-	-							-	-	0	
D 1 35	外科	メディカルキャビネット(A)	0	-	-	-							-	-	0	
D 1 36	外科	人工流産掻爬セット	0	-	-	-							-	-	0	
D 1 37	外科	子宮内診セット	0	-	-	-							-	-	0	
D 1 38	外科	産科鉗子セット	0	-	-	-							-	-	0	
D 1 39	外科	穿刺 (生検穿刺) セット	0	-	-	-							-	-	0	
D 1 40	外科	脊椎麻酔+硬膜外麻酔セット	0	-	-	-							-	-	0	
D 1 41	外科	振動型電動ギブス用鋸	0	-	-	-							-	-	0	
D 1 42	外科	メカ式吸引器	0	-	-	-							-	-	0	
D 1 43	外科	患者監視装置	0	-	-	-							-	-	0	
D 1 44	外科	乾熱滅菌器	0	-	-	-							-	-	0	
D 1 45	外科	ベッドサイドテーブル	0	-	-	-							-	-	0	
D 1 46	外科	ベッド、マットレス付	0	-	-	-							-	-	0	
D 1 47	外科	I.V.ハンガー	0	-	-	-							-	-	0	
D 1 48	外科	メディカルカート	0	-	-	-							-	-	0	
D 1 49	外科	車椅子	0	-	-	-							-	-	0	
D 1 50	外科	ストレッチャー(B)	0	-	-	-							-	-	0	
D 1 51	外科	副木	0	-	-	-							-	-	0	
D 1 52	外科	下肢固定用副木	0	-	-	-							-	-	0	
D 1 53	外科	メディカルキャビネット(B)	0	-	-	-							-	-	0	
D 1 54	外科	キャビネット	0	-	-	-							-	-	0	
D 1 55	外科	椅子	0	-	-	-							-	-	0	
D 1 56	外科	診察机	0	-	-	-							-	-	0	
D 1 57	外科	胆石手術セット	0	-	-	-							-	-	0	
D 1 58	外科	胃切除+解剖器具セット	0	-	-	-							-	-	0	
D 1 58	外科	パルスオキシメーター	0	-	-	-							-	-	0	
D 2 1	蘇生室	患者監視装置	0	-	-	-							-	-	0	
D 2 2	蘇生室	メディカル体温計	0	-	-	-							-	-	0	
D 2 3	蘇生室	喉頭鏡セット	0	-	-	-							-	-	0	
D 2 4	蘇生室	血圧計	0	-	-	-							-	-	0	
D 2 5	蘇生室	酸素吸入セット、カート・ボンベ付	0	-	-	-							-	-	0	
D 2 6	蘇生室	電動式吸引器	0	-	-	-							-	-	0	
D 2 7	蘇生室	気管支挿管器セット	0	-	-	-							-	-	0	
D 2 8	蘇生室	看護セット	0	-	-	-							-	-	0	
D 2 9	蘇生室	メディカルカート	0	-	-	-							-	-	0	
E 1 1	放射線科	X線カセット、各種セット	0	-	-	-							-	-	0	
E 1 2	放射線科	X線防護セット	0	-	-	-							-	-	0	

表12-1 要請機材の検討表 (アラダ)

要請番号	部門	機材名	要請数量	現有数量	優先順位	分類	優先原則				削除原則		数量	判定	計画数量	備考
							更新	追加	基礎的診療	運用可能	重複	リファラル				
E 1 3	放射線科	シャークカステン、4枚用 120(W)x43(H)cm	0	-	-	-						-	-	0		
E 1 4	放射線科	移動型放射線撮影装置	0	-	-	-						-	-	0		
F 1 1	眼科	ジャワル型検眼鏡	0	-	-	-						-	-	0		
F 1 2	眼科	トライアルレンズセット	0	-	-	-						-	-	0		
F 1 3	眼科	眼圧計	0	-	-	-						-	-	0		
F 1 4	眼科	ハロゲンオフサルモスコープ	0	-	-	-						-	-	0		
F 1 5	眼科	診察机	0	-	-	-						-	-	0		
F 1 6	眼科	椅子	0	-	-	-						-	-	0		
F 1 7	眼科	メディカルキャビネット(A)	0	-	-	-						-	-	0		
F 1 8	眼科	スリットランプアブレーションノメーター付	0	-	-	-						-	-	0		
F 1 9	眼科	レンズメーター	0	-	-	-						-	-	0		
F 1 10	薬局	脚立	1	-	C	新					●	-	×	0	CCS降格のため	
G 1 1	管理部	コピー機	1	-	C	新					●	-	×	0	CCS降格のため	
G 1 2	管理部	計算機	1	-	C	新					●	-	×	0	CCS降格のため	
G 1 3	管理部	キャビネット	1	-	C	新					●	-	×	0	CCS降格のため	
G 1 4	管理部	電動タイプライター	1	-	C	新					●	-	×	0	CCS降格のため	
G 2 1	その他	電圧安定装置セット	1	-	C	新					●	-	×	0	CCS降格のため	
G 2 2	その他	IEC用ビデオ・テレビ	1	-	C	新					●	-	×	0	CCS降格のため	
G 2 3	その他	発電機50KVA	0	-	-	-						-	-	0		
G 2 4	その他	発電機30KVA	1	-	C	新					●	-	×	0	CCS降格のため	

表12-2 要請機材の検討表 (トリボシト)

要請番号	部門	機材名	要請数量	現有数量	優先順位	分類	優先原則				削除原則		数量	判定	計画数量	備考	
							更新	追加	基礎的診療	運用可能	重複	リファラル					
A 1 1	診療部	メディカル体温計	1	2	A	追		○	○			○	○	1			
A 1 2	診療部	血圧計	4	2	A	更	○		○	○			○	○	4		
A 1 3	診療部	聴診器 (ライネック型)	6	2	A	追		○	○	○				○	6		
A 1 4	診療部	体重計(150kg)	0	1	-	-								-	-	0	
A 1 5	診療部	舌圧子セット	4	-	A	新			○	○				○	○	4	
A 1 6	診療部	包帯ケース	6	-	A	新			○	○				○	○	6	
A 1 7	診療部	メジャー	4	-	A	新			○	○				○	○	4	
A 1 8	診療部	乾熱滅菌器	1	1	A	更	○			○				○	○	1	
A 1 9	診療部	卓上型煮沸滅菌器	1	-	A	新				○				○	○	1	
A 1 10	診療部	膿盆セット	16	-	A	新			○	○				○	○	16	
A 1 11	診療部	ベッドパン	6	-	A	新			○	○				○	○	6	
A 1 12	診療部	小便器	6	-	A	新			○	○				○	○	6	
A 1 13	診療部	滅菌ドラムセット	2	1	A	追		○		○				○	○	2	
A 1 14	診療部	小手術 (外科用) 器具セット	2	-	A	新			○	○				○	○	2	
A 1 15	診療部	反射神経診断用木槌	3	1	A	追		○	○	○				○	○	3	
A 1 16	診療部	看護用器具セット	6	-	A	新			○	○				○	○	6	
A 1 17	診療部	耳鏡	2	1	A	更	○		○	○				○	○	2	
A 1 18	診療部	身長計	0	-	-	-								-	-	0	
A 1 19	診療部	体温計用広口ビン	2	-	A	新				○				○	○	2	
A 1 20	診療部	灌注器、1.5lit.ステンレス製	4	-	A	新			○	○				○	○	4	
A 1 21	診療部	長方形器具皿セット	8	-	A	新				○				○	○	8	
A 1 22	診療部	視力検査表、遮眼子付	1	-	A	新			○	○				○	○	1	
A 1 23	診療部	2段階み台	3	1	A	追		○	○	○				○	○	3	
A 1 24	診療部	診察台	2	2	A	更	○		○	○				○	○	2	
A 1 25	診療部	メディカルカート	2	1	A	追		○	○	○				○	○	2	
A 1 26	診療部	担架	1	-	A	新			○	○				○	○	1	
A 1 27	診療部	車椅子	1	-	A	新			○	○				○	○	1	
A 1 28	診療部	処置台	1	1	A	更	○		○	○				○	○	1	
A 1 29	診療部	ベッド、マットレス付	4	8	A	更	○		○	○				○	○	4	
A 1 30	診療部	I.V.ハンガー	3	5	A	追		○	○	○				○	○	3	
A 1 31	診療部	ベットサイドテーブル	4	-	A	新			○	○				○	○	4	
A 1 32	診療部	診察机	2	-	B	新				○				○	○	2	
A 1 33	診療部	椅子	2	-	B	新				○				○	○	2	
A 1 34	診療部	キャビネット	2	-	B	新				○				○	○	2	
A 1 35	診療部	メディカルキャビネット(A)	2	-	B	新				○				○	○	2	
A 1 36	診療部	スツール	4	-	B	新				○				○	○	4	
A 1 37	診療部	冷蔵庫	1	-	A	新			○	○				○	○	1	
A 1 38	診療部	足踏み式ごみ箱	4	-	A	新				○				○	○	4	
A 1 39	診療部	心電計、3チャンネル	0	-	-	-								-	-	0	
A 1 40	診療部	消毒器具セット	3	-	A	新			○	○				○	○	3	
A 1 41	診療部	綿球ホルダー細長鉗子	6	-	A	新			○	○				○	○	6	
A 1 42	診療部	診察セット	4	-	A	新			○	○				○	○	4	
B 1 1	産科	分娩器具セット	4	-	C	新					●			-	×	0	EUが機材供与を行う
B 1 2	産科	保育器	1	-	C	新					●			-	×	0	EUが機材供与を行う
B 1 3	産科	メカ式吸引器	1	1	C	更					●			-	×	0	EUが機材供与を行う
B 1 4	産科	電動式吸引器	1	-	C	新					●			-	×	0	EUが機材供与を行う
B 1 5	産科	新生児用身長計	1	-	C	新					●			-	×	0	EUが機材供与を行う
B 1 6	産科	卓上型煮沸滅菌器	1	-	C	新					●			-	×	0	EUが機材供与を行う
B 1 7	産科	乾熱滅菌器	0	-	-	-								-	-	0	
B 1 8	産科	人工流産掻爬セット	2	-	C	新					●			-	×	0	EUが機材供与を行う
B 1 9	産科	ビナード型産科用聴診器	2	-	C	新					●			-	×	0	EUが機材供与を行う
B 1 10	産科	聴診器 (ライネック型)	4	1	C	追					●			-	×	0	EUが機材供与を行う
B 1 11	産科	酸素吸入セット、カート・ボンベ付	1	-	C	新					●			-	×	0	EUが機材供与を行う
B 1 12	産科	卓上型オートクレーブ	1	-	C	新					●			-	×	0	EUが機材供与を行う

表12-2 要請機材の検討表 (トリボシト)

要請番号	部門	機材名	要請数量	現有数量	優先順位	分類	優先原則				削除原則		数量	判定	計画数量	備考
							更新	追加	基礎的診療	運用可能	重複	リファラル				
B 1 13	産科	ガーゼ、包帯用鉗子	4	-	C	新					●		-	×	0	EUが機材供与を行う
B 1 14	産科	鉗子用広口ピン	2	-	C	新					●		-	×	0	EUが機材供与を行う
B 1 15	産科	ベッドパン	2	-	C	新					●		-	×	0	EUが機材供与を行う
B 1 16	産科	胎盤用受皿＋ステンレスフタ付	2	-	C	新					●		-	×	0	EUが機材供与を行う
B 1 17	産科	陰鏡セット	2	-	C	新					●		-	×	0	EUが機材供与を行う
B 1 18	産科	膿盆セット	2	-	C	新					●		-	×	0	EUが機材供与を行う
B 1 19	産科	メジャー	5	-	C	新					●		-	×	0	EUが機材供与を行う
B 1 20	産科	婦人用浚瓶	2	-	C	新					●		-	×	0	EUが機材供与を行う
B 1 21	産科	子宮計	2	-	C	新					●		-	×	0	EUが機材供与を行う
B 1 22	産科	娩出器	1	-	C	新					●		-	×	0	EUが機材供与を行う
B 1 23	産科	新生児用マニュアル式蘇生器セット	1	-	C	新					●		-	×	0	EUが機材供与を行う
B 1 24	産科	梨型ゴム球 (洗浄用)	4	-	C	新					●		-	×	0	EUが機材供与を行う
B 1 25	産科	血圧計	4	1	C	更					●		-	×	0	EUが機材供与を行う
B 1 26	産科	体重計 (吊り下げ式) アクセサリー付	2	-	C	新					●		-	×	0	EUが機材供与を行う
B 1 27	産科	体重計 (乳児用)	0	1	-	-							-	-	0	
B 1 28	産科	メディカル体温計	1	-	C	新					●		-	×	0	EUが機材供与を行う
B 1 29	産科	体温計用広口ピン	2	-	C	新					●		-	×	0	EUが機材供与を行う
B 1 30	産科	器具セット	2	-	C	新					●		-	×	0	EUが機材供与を行う
B 1 31	産科	洗浄セット	2	-	C	新					●		-	×	0	EUが機材供与を行う
B 1 32	産科	滅菌ドラムセット	2	-	C	新					●		-	×	0	EUが機材供与を行う
B 1 33	産科	爪洗浄用ナイロンブラシ	10	-	C	新					●		-	×	0	EUが機材供与を行う
B 1 34	産科	骨盤計	2	-	C	新					●		-	×	0	EUが機材供与を行う
B 1 35	産科	鉗子セット	2	-	C	新					●		-	×	0	EUが機材供与を行う
B 1 36	産科	長方形器具皿セット	2	-	C	新					●		-	×	0	EUが機材供与を行う
B 1 37	産科	シャーカステン	0	-	-	-							-	-	0	
B 1 38	産科	ドップラー式胎児心音検出器	1	-	C	新					●		-	×	0	EUが機材供与を行う
B 1 39	産科	手術用補助光源	1	-	C	新					●		-	×	0	EUが機材供与を行う
B 1 40	産科	ミラー喉頭鏡	1	-	C	新					●		-	×	0	EUが機材供与を行う
B 1 41	産科	メディカルカート	2	2	C	追					●		-	×	0	EUが機材供与を行う
B 1 42	産科	産婦人科用検診台	0	1	-	-							-	-	0	
B 1 43	産科	分娩台	2	2	C	更					●		-	×	0	EUが機材供与を行う
B 1 44	産科	2段階み台	1	2	C	追					●		-	×	0	EUが機材供与を行う
B 1 45	産科	ベッド、マットレス付	9	12	C	更					●		-	×	0	EUが機材供与を行う
B 1 46	産科	I.V.ハンガー	4	2	C	追					●		-	×	0	EUが機材供与を行う
B 1 47	産科	スツール	4	-	C	新					●		-	×	0	EUが機材供与を行う
B 1 48	産科	沐浴槽	1	-	C	新					●		-	×	0	EUが機材供与を行う
B 1 49	産科	椅子	2	-	C	新					●		-	×	0	EUが機材供与を行う
B 1 50	産科	診察机	2	-	C	新					●		-	×	0	EUが機材供与を行う
B 1 51	産科	メディカルキャビネット(A)	3	-	C	新					●		-	×	0	EUが機材供与を行う
B 1 52	産科	キャビネット	2	-	C	新					●		-	×	0	EUが機材供与を行う
B 1 53	産科	冷凍庫	1	-	C	新					●		-	×	0	EUが機材供与を行う
B 1 54	産科	冷蔵庫	1	-	C	新					●		-	×	0	EUが機材供与を行う
B 1 55	産科	子宮頸管拡張器具セット	1	-	C	新					●		-	×	0	EUが機材供与を行う
B 1 56	産科	子宮頸部圧鉗子240 mm (Kocher鉗子)	2	-	C	新					●		-	×	0	EUが機材供与を行う
B 1 57	産科	会陰切開角はさみ	4	-	C	新					●		-	×	0	EUが機材供与を行う
B 1 58	産科	Michelクリップ鉗子 (縫合・接骨用)	2	-	C	新					●		-	×	0	EUが機材供与を行う
B 1 59	産科	ストレッチャー(A)	1	-	C	新					●		-	×	0	EUが機材供与を行う
B 1 60	産科	体重計(150kg)	0	1	-	-							-	-	0	
C 1 1	臨床検査部	ヘマトクリット遠心器	1	-	A	新			○	○			○	○	1	
C 1 2	臨床検査部	マニュアルカウンター8タッチ付	1	-	A	新			○	○			○	○	1	
C 1 3	臨床検査部	マニュアルカウンター	1	1	A	追			○	○			○	○	1	
C 1 4	臨床検査部	マラーゼー式血球計算器	4	-	A	新			○	○			○	○	4	
C 1 5	臨床検査部	アルコールランプ	2	-	A	新			○	○			○	○	2	
C 1 6	臨床検査部	濃度計	1	-	A	新			○	○			○	○	1	

表12-2 要請機材の検討表 (トリボシト)

要請番号	部門	機材名	要請数量	現有数量	優先順位	分類	優先原則				削除原則		数量	判定	計画数量	備考	
							更新	追加	基礎的診療	運用可能	重複	リファラル					
C 1 7	臨床検査部	ウエスターグリーン血沈台、チューブ付	1	-	A	新			○	○			○	○	1		
C 1 8	臨床検査部	ストップウォッチ	2	-	A	新			○	○			○	○	2		
C 1 9	臨床検査部	タイマー カウントダウン付	2	-	A	新			○	○			○	○	2		
C 1 10	臨床検査部	ザーリー式色素計	1	-	A	新			○	○			○	○	1		
C 1 11	臨床検査部	貯水タンク (蛇口付)	1	-	A	新			○	○			○	○	1		
C 1 12	臨床検査部	拡大鏡	2	-	A	新			○	○			○	○	2		
C 1 13	臨床検査部	分光光度計	1	-	A	新				○				○	○	1	
C 1 14	臨床検査部	恒温水槽	1	1	A	追		○	○	○				○	○	1	
C 1 15	臨床検査部	双眼顕微鏡	1	1	A	追		○	○	○				○	○	1	
C 1 16	臨床検査部	プレキシングラス製試験管立、30本	2	-	A	新			○	○				○	○	2	
C 1 17	臨床検査部	ピーカー用ステンレスカゴ、取手付	2	-	A	新			○	○				○	○	2	
C 1 18	臨床検査部	膿盆セット	4	-	A	新			○	○				○	○	4	
C 1 19	臨床検査部	汎用洗面器	3	-	A	新			○	○				○	○	3	
C 1 20	臨床検査部	ヘモグロビンメーター	1	-	A	新			○	○				○	○	1	
C 1 21	臨床検査部	光電比色計	1	-	A	新				○				○	○	1	
C 1 22	臨床検査部	ウイントローブ・ヘマトクリットセット	1	-	A	新			○	○				○	○	1	
C 1 23	臨床検査部	好酸球計数盤セット	1	-	A	新			○	○				○	○	1	
C 1 24	臨床検査部	蒸留装置	0	-	-	-								-	-	0	
C 1 25	臨床検査部	ガラス器具セット	1	-	A	新			○	○				○	○	1	
C 1 26	臨床検査部	冷蔵庫	1	-	A	新			○	○				○	○	1	
C 1 27	臨床検査部	染色バット	2	-	A	新			○	○				○	○	2	
C 1 28	臨床検査部	足踏み式ごみ箱	2	-	A	新			○	○				○	○	2	
C 1 29	臨床検査部	乾熱滅菌機	1	-	A	新			○	○				○	○	1	
C 1 30	臨床検査部	遠心分離器	1	-	A	新			○	○				○	○	1	
C 1 31	臨床検査部	メディカルキャビネット(A)	1	-	A	新			○	○				○	○	1	
C 2 1	血液銀行	天秤	0	-	-	-								-	-	0	
C 2 2	血液銀行	遠心分離器	0	-	-	-								-	-	0	
C 2 3	血液銀行	ヘマトクリット遠心器	0	-	-	-								-	-	0	
C 2 4	血液銀行	プレート用回転攪伴器	0	-	-	-								-	-	0	
C 2 5	血液銀行	恒温水槽	0	-	-	-								-	-	0	
C 2 6	血液銀行	双眼顕微鏡	0	-	-	-								-	-	0	
C 2 7	血液銀行	比色計	0	-	-	-								-	-	0	
C 2 8	血液銀行	血圧計	0	-	-	-								-	-	0	
C 2 9	血液銀行	タイマー カウントダウン付	0	-	-	-								-	-	0	
C 2 10	血液銀行	ストップウォッチ	0	-	-	-								-	-	0	
C 2 11	血液銀行	Rh因子観察鏡	0	-	-	-								-	-	0	
C 2 12	血液銀行	乳白ガラスプレート	0	-	-	-								-	-	0	
C 2 13	血液銀行	足踏み式ごみ箱	0	-	-	-								-	-	0	
D 1 1	外科	標準外科器具セット	0	-	-	-								-	-	0	
D 1 2	外科	帝王切開セット+子宮切開	0	-	-	-								-	-	0	
D 1 3	外科	腸手術セット	0	-	-	-								-	-	0	
D 1 4	外科	胃、血管の露出セット	0	-	-	-								-	-	0	
D 1 5	外科	小外科セット	0	-	-	-								-	-	0	
D 1 6	外科	会陰切開セット	0	-	-	-								-	-	0	
D 1 7	外科	GEUセット、卵巣摘除、のう胞切開	0	-	-	-								-	-	0	
D 1 8	外科	ヘルニア、虫垂切除セット	0	-	-	-								-	-	0	
D 1 9	外科	開腹術セット	0	-	-	-								-	-	0	
D 1 10	外科	喉頭鏡セット	0	-	-	-								-	-	0	
D 1 11	外科	移動型無影灯	0	-	-	-								-	-	0	
D 1 12	外科	酸素吸入セット、カート・ボンベ付	0	-	-	-								-	-	0	
D 1 13	外科	電気メス	0	-	-	-								-	-	0	
D 1 14	外科	麻酔機	0	-	-	-								-	-	0	
D 1 15	外科	成人用マスク、マスクバット付	0	-	-	-								-	-	0	
D 1 16	外科	成人用マスク、小児用マスクバット付	0	-	-	-								-	-	0	

表12-2 要請機材の検討表 (トリボシト)

要請番号	部門	機材名	要請数量	現有数量	優先順位	分類	優先原則				削除原則		数量	判定	計画数量	備考
							更新	追加	基礎的診療	運用可能	重複	リファラル				
D 1 17	外科	メディカルカート	0	-	-	-						-	-	0		
D 1 18	外科	プラスターテーブル (石膏取外台)	0	-	-	-						-	-	0		
D 1 19	外科	3段式踏み台	0	-	-	-						-	-	0		
D 1 20	外科	電動式吸引器	0	-	-	-						-	-	0		
D 1 21	外科	I.V.ハンガー	0	-	-	-						-	-	0		
D 1 22	外科	長方形器具皿セット	0	-	-	-						-	-	0		
D 1 23	外科	卓上型オートクレーブ	0	-	-	-						-	-	0		
D 1 24	外科	消毒器具セット	0	-	-	-						-	-	0		
D 1 25	外科	滅菌容器セット	0	-	-	-						-	-	0		
D 1 26	外科	滅菌ドラムセット	0	-	-	-						-	-	0		
D 1 27	外科	診察セット	0	-	-	-						-	-	0		
D 1 28	外科	聴診器 (ライネック型)	0	-	-	-						-	-	0		
D 1 29	外科	メディカル体温計	0	-	-	-						-	-	0		
D 1 30	外科	血圧計	0	-	-	-						-	-	0		
D 1 31	外科	シャーカーカステン	0	-	-	-						-	-	0		
D 1 32	外科	油圧式手術台、付属品一式	0	-	-	-						-	-	0		
D 1 33	外科	ストレッチャー(A)	0	-	-	-						-	-	0		
D 1 34	外科	担架	0	-	-	-						-	-	0		
D 1 35	外科	メディカルキャビネット(A)	0	-	-	-						-	-	0		
D 1 36	外科	人工流産掻爬セット	0	-	-	-						-	-	0		
D 1 37	外科	子宮内診セット	0	-	-	-						-	-	0		
D 1 38	外科	産科鉗子セット	0	-	-	-						-	-	0		
D 1 39	外科	穿刺 (生検穿刺) セット	0	-	-	-						-	-	0		
D 1 40	外科	脊椎麻酔+硬膜外麻酔セット	0	-	-	-						-	-	0		
D 1 41	外科	振動型電動ギブス用鋸	0	-	-	-						-	-	0		
D 1 42	外科	メカ式吸引器	0	-	-	-						-	-	0		
D 1 43	外科	患者監視装置	0	-	-	-						-	-	0		
D 1 44	外科	乾熱滅菌器	0	-	-	-						-	-	0		
D 1 45	外科	ベッドサイドテーブル	0	-	-	-						-	-	0		
D 1 46	外科	ベッド、マットレス付	0	-	-	-						-	-	0		
D 1 47	外科	I.V.ハンガー	0	-	-	-						-	-	0		
D 1 48	外科	メディカルカート	0	-	-	-						-	-	0		
D 1 49	外科	車椅子	0	-	-	-						-	-	0		
D 1 50	外科	ストレッチャー(B)	0	-	-	-						-	-	0		
D 1 51	外科	副木	0	-	-	-						-	-	0		
D 1 52	外科	下肢固定用副木	0	-	-	-						-	-	0		
D 1 53	外科	メディカルキャビネット(B)	0	-	-	-						-	-	0		
D 1 54	外科	キャビネット	0	-	-	-						-	-	0		
D 1 55	外科	椅子	0	-	-	-						-	-	0		
D 1 56	外科	診察机	0	-	-	-						-	-	0		
D 1 57	外科	胆石手術セット	0	-	-	-						-	-	0		
D 1 58	外科	胃切除+解剖器具セット	0	-	-	-						-	-	0		
D 1 58	外科	パルスオキシメーター	0	-	-	-						-	-	0		
D 2 1	蘇生室	患者監視装置	0	-	-	-						-	-	0		
D 2 2	蘇生室	メディカル体温計	0	-	-	-						-	-	0		
D 2 3	蘇生室	喉頭鏡セット	0	-	-	-						-	-	0		
D 2 4	蘇生室	血圧計	0	-	-	-						-	-	0		
D 2 5	蘇生室	酸素吸入セット、カート・ボンベ付	0	-	-	-						-	-	0		
D 2 6	蘇生室	電動式吸引器	0	-	-	-						-	-	0		
D 2 7	蘇生室	気管支挿管器セット	0	-	-	-						-	-	0		
D 2 8	蘇生室	看護セット	0	-	-	-						-	-	0		
D 2 9	蘇生室	メディカルカート	0	-	-	-						-	-	0		
E 1 1	放射線科	X線カセット、各種セット	0	-	-	-						-	-	0		
E 1 2	放射線科	X線防護セット	0	-	-	-						-	-	0		

表12-2 要請機材の検討表 (トリボシト)

要請番号	部門	機材名	要請数量	現有数量	優先順位	分類	優先原則				削除原則		数量	判定	計画数量	備考
							更新	追加	基礎的診療	運用可能	重複	リファラル				
E 1 3	放射線科	シャーカステン、4枚用 120(W)x43(H)cm	0	-	-	-							-	-	0	
E 1 4	放射線科	移動型放射線撮影装置	0	-	-	-							-	-	0	
F 1 1	眼科	ジャワル型検眼鏡	0	-	-	-							-	-	0	
F 1 2	眼科	トライアルレンズセット	0	-	-	-							-	-	0	
F 1 3	眼科	眼圧計	0	-	-	-							-	-	0	
F 1 4	眼科	ハロゲンオフサルモスコープ	0	-	-	-							-	-	0	
F 1 5	眼科	診察机	0	-	-	-							-	-	0	
F 1 6	眼科	椅子	0	-	-	-							-	-	0	
F 1 7	眼科	メディカルキャビネット(A)	0	-	-	-							-	-	0	
F 1 8	眼科	スリットランプアブラネーショントノメーター付	0	-	-	-							-	-	0	
F 1 9	眼科	レンズメーター	0	-	-	-							-	-	0	
F 1 10	薬局	脚立	1	-	A	新				○			○	○	1	
G 1 1	管理部	コピー機	1	-	A	新				○			○	○	1	
G 1 2	管理部	計算機	1	-	A	新				○			○	○	1	
G 1 3	管理部	キャビネット	1	-	A	新				○			○	○	1	
G 1 4	管理部	電動タイプライター	1	-	A	新				○			○	○	1	
G 2 1	その他	電圧安定装置セット	1	-	A	新				○			○	○	1	
G 2 2	その他	IEC用ビデオ・テレビ	1	-	B	新				○			○	○	1	
G 2 3	その他	発電機50KVA	0	-	-	-							-	-	0	
G 2 4	その他	発電機30KVA	1	-	B	新				○			○	○	1	

表12-3 要請機材の検討表 (ウイダ)

要請番号	部門	機材名	要請数量	現有数量	優先順位	分類	優先原則				削除原則		数量	判定	計画数量	備考
							更新	追加	基礎的診療	運用可能	重複	リファラル				
A 1 1	診療部	メディカル体温計	1	-	A	新			○	○			○	○	1	
A 1 2	診療部	血圧計	4	3	A	追		○	○	○			△	○	1	CCS降格に伴い数量減
A 1 3	診療部	聴診器 (ライネック型)	6	3	A	追		○	○	○			△	○	1	CCS降格に伴い数量減
A 1 4	診療部	体重計(150kg)	1	2	A	追		○	○	○			○	○	1	
A 1 5	診療部	舌圧子セット	4	-	A	新			○	○			△	○	1	CCS降格に伴い数量減
A 1 6	診療部	包帯ケース	6	-	A	新			○	○			△	○	1	CCS降格に伴い数量減
A 1 7	診療部	メジャー	4	-	A	新			○	○			△	○	1	CCS降格に伴い数量減
A 1 8	診療部	乾熱滅菌器	0	1	-	-							-	-	0	
A 1 9	診療部	卓上型煮沸滅菌器	1	-	A	新				○			○	○	1	
A 1 10	診療部	膿盆セット	16	2	A	追		○	○	○			△	○	2	CCS降格に伴い数量減
A 1 11	診療部	ベッドパン	4	-	A	新			○	○			△	○	1	CCS降格に伴い数量減
A 1 12	診療部	小便器	4	-	A	新			○	○			△	○	1	CCS降格に伴い数量減
A 1 13	診療部	滅菌ドラムセット	2	1	A	追		○		○			△	○	1	CCS降格に伴い数量減
A 1 14	診療部	小手術 (外科用) 器具セット	2	-	A	新			○	○			△	○	1	CCS降格に伴い数量減
A 1 15	診療部	反射神経診断用木槌	3	-	A	新			○	○			△	○	1	CCS降格に伴い数量減
A 1 16	診療部	看護用器具セット	6	-	A	新			○	○			△	○	1	CCS降格に伴い数量減
A 1 17	診療部	耳鏡	2	-	A	新			○	○			△	○	1	CCS降格に伴い数量減
A 1 18	診療部	身長計	1	-	A	新			○	○			○	○	1	
A 1 19	診療部	体温計用広口ビン	2	-	A	新				○			△	○	1	CCS降格に伴い数量減
A 1 20	診療部	灌注器、1.5lit.ステンレス製	4	-	A	新			○	○			△	○	1	CCS降格に伴い数量減
A 1 21	診療部	長方形器具皿セット	8	-	A	新				○			△	○	2	CCS降格に伴い数量減
A 1 22	診療部	視力検査表、遮眼子付	1	-	A	新			○	○			○	○	1	
A 1 23	診療部	2段階み台	3	2	A	追		○	○	○			△	○	1	CCS降格に伴い数量減
A 1 24	診療部	診察台	3	3	A	更	○		○	○			△	○	1	CCS降格に伴い数量減
A 1 25	診療部	メディカルカート	2	1	A	追		○	○	○			△	○	1	CCS降格に伴い数量減
A 1 26	診療部	担架	1	-	A	新			○	○			△	○	1	CCS降格に伴い数量減
A 1 27	診療部	車椅子	1	-	A	新			○	○			△	○	1	CCS降格に伴い数量減
A 1 28	診療部	処置台	2	1	A	更	○		○	○			△	○	1	CCS降格に伴い数量減
A 1 29	診療部	ベッド、マットレス付	5	9	A	追		○	○	○			○	○	5	
A 1 30	診療部	I.V.ハンガー	3	3	A	追		○	○	○			○	○	3	
A 1 31	診療部	ベットサイドテーブル	5	-	A	新				○			○	○	5	
A 1 32	診療部	診察机	3	-	B	新				○			△	○	1	CCS降格に伴い数量減
A 1 33	診療部	椅子	3	-	B	新				○			△	○	1	CCS降格に伴い数量減
A 1 34	診療部	キャビネット	3	-	B	新				○			△	○	1	CCS降格に伴い数量減
A 1 35	診療部	メディカルキャビネット(A)	3	-	B	新				○			△	○	1	CCS降格に伴い数量減
A 1 36	診療部	スツール	6	-	B	新				○			△	○	1	CCS降格に伴い数量減
A 1 37	診療部	冷蔵庫	1	1	A	更	○		○	○			○	○	1	
A 1 38	診療部	足踏み式ごみ箱	5	-	A	新				○			△	○	2	CCS降格に伴い数量減
A 1 39	診療部	心電計、3チャンネル	0	-	-	-							-	-	0	
A 1 40	診療部	消毒器具セット	3	-	A	新			○	○			△	○	1	CCS降格に伴い数量減
A 1 41	診療部	綿球ホルダー細長鉗子	6	-	A	新			○	○			△	○	1	CCS降格に伴い数量減
A 1 42	診療部	診察セット	4	-	A	新			○	○			△	○	1	CCS降格に伴い数量減
B 1 1	産科	分娩器具セット	4	-	C	新					●		-	×	0	EUが機材供与を行う
B 1 2	産科	保育器	1	-	C	新					●		-	×	0	EUが機材供与を行う
B 1 3	産科	メカ式吸引器	1	-	C	新					●		-	×	0	EUが機材供与を行う
B 1 4	産科	電動式吸引器	1	1	C	更					●		-	×	0	EUが機材供与を行う
B 1 5	産科	新生児用身長計	1	-	C	新					●		-	×	0	EUが機材供与を行う
B 1 6	産科	卓上型煮沸滅菌器	1	-	C	新					●		-	×	0	EUが機材供与を行う
B 1 7	産科	乾熱滅菌器	0	-	-	-							-	-	0	
B 1 8	産科	人工流産掻爬セット	2	-	C	新					●		-	×	0	EUが機材供与を行う
B 1 9	産科	ビナード型産科用聴診器	2	2	C	追					●		-	×	0	EUが機材供与を行う
B 1 10	産科	聴診器 (ライネック型)	4	-	C	新					●		-	×	0	EUが機材供与を行う
B 1 11	産科	酸素吸入セット、カート・ボンベ付	1	-	C	新					●		-	×	0	EUが機材供与を行う
B 1 12	産科	卓上型オートクレーブ	1	-	C	新					●		-	×	0	EUが機材供与を行う

表12-3 要請機材の検討表 (ウイダ)

要請番号	部門	機材名	要請数量	現有数量	優先順位	分類	優先原則				削除原則		数量	判定	計画数量	備考
							更新	追加	基礎的診療	運用可能	重複	リファラル				
B 1 13	産科	ガーゼ、包帯用鉗子	4	-	C	新					●		-	×	0	EUが機材供与を行う
B 1 14	産科	鉗子用広口ピン	2	-	C	新					●		-	×	0	EUが機材供与を行う
B 1 15	産科	ベッドパン	2	-	C	新					●		-	×	0	EUが機材供与を行う
B 1 16	産科	胎盤用受皿＋ステンレスフタ付	2	-	C	新					●		-	×	0	EUが機材供与を行う
B 1 17	産科	陰鏡セット	2	-	C	新					●		-	×	0	EUが機材供与を行う
B 1 18	産科	膿盆セット	2	-	C	新					●		-	×	0	EUが機材供与を行う
B 1 19	産科	メジャー	5	-	C	新					●		-	×	0	EUが機材供与を行う
B 1 20	産科	婦人用浚瓶	2	-	C	新					●		-	×	0	EUが機材供与を行う
B 1 21	産科	子宮計	2	-	C	新					●		-	×	0	EUが機材供与を行う
B 1 22	産科	娩出器	1	-	C	新					●		-	×	0	EUが機材供与を行う
B 1 23	産科	新生児用マニュアル式蘇生器セット	1	-	C	新					●		-	×	0	EUが機材供与を行う
B 1 24	産科	梨型ゴム球(洗浄用)	4	-	C	新					●		-	×	0	EUが機材供与を行う
B 1 25	産科	血圧計	4	-	C	新					●		-	×	0	EUが機材供与を行う
B 1 26	産科	体重計(吊り下げ式)アクセサリ付	2	-	C	新					●		-	×	0	EUが機材供与を行う
B 1 27	産科	体重計(乳児用)	0	1	-	-							-	-	0	
B 1 28	産科	メディカル体温計	1	-	C	新					●		-	×	0	EUが機材供与を行う
B 1 29	産科	体温計用広口ピン	2	-	C	新					●		-	×	0	EUが機材供与を行う
B 1 30	産科	器具セット	2	-	C	新					●		-	×	0	EUが機材供与を行う
B 1 31	産科	洗浄セット	2	-	C	新					●		-	×	0	EUが機材供与を行う
B 1 32	産科	滅菌ドラムセット	2	-	C	新					●		-	×	0	EUが機材供与を行う
B 1 33	産科	爪洗浄用ナイロンブラシ	10	-	C	新					●		-	×	0	EUが機材供与を行う
B 1 34	産科	骨盤計	2	-	C	新					●		-	×	0	EUが機材供与を行う
B 1 35	産科	鉗子セット	2	-	C	新					●		-	×	0	EUが機材供与を行う
B 1 36	産科	長方形器具皿セット	2	-	C	新					●		-	×	0	EUが機材供与を行う
B 1 37	産科	シャーカステン	0	-	-	-							-	-	0	
B 1 38	産科	ドップラー式胎児心音検出器	1	-	C	新					●		-	×	0	EUが機材供与を行う
B 1 39	産科	手術用補助光源	1	-	C	新					●		-	×	0	EUが機材供与を行う
B 1 40	産科	ミラー喉頭鏡	1	-	C	新					●		-	×	0	EUが機材供与を行う
B 1 41	産科	メディカルカート	2	-	C	新					●		-	×	0	EUが機材供与を行う
B 1 42	産科	産婦人科用検診台	0	1	-	-							-	-	0	
B 1 43	産科	分娩台	2	2	C	更					●		-	×	0	EUが機材供与を行う
B 1 44	産科	2段階み台	0	3	-	-							-	-	0	
B 1 45	産科	ベッド、マットレス付	6	8	C	更					●		-	×	0	EUが機材供与を行う
B 1 46	産科	I.V.ハンガー	4	2	C	追					●		-	×	0	EUが機材供与を行う
B 1 47	産科	ツール	2	-	C	新					●		-	×	0	EUが機材供与を行う
B 1 48	産科	沐浴槽	1	-	C	新					●		-	×	0	EUが機材供与を行う
B 1 49	産科	椅子	1	-	C	新					●		-	×	0	EUが機材供与を行う
B 1 50	産科	診察机	1	-	C	新					●		-	×	0	EUが機材供与を行う
B 1 51	産科	メディカルキャビネット(A)	2	-	C	新					●		-	×	0	EUが機材供与を行う
B 1 52	産科	キャビネット	1	-	C	新					●		-	×	0	EUが機材供与を行う
B 1 53	産科	冷凍庫	1	-	C	新					●		-	×	0	EUが機材供与を行う
B 1 54	産科	冷蔵庫	0	-	C	新							-	-	0	
B 1 55	産科	子宮頸管拡張器具セット	1	-	C	新					●		-	×	0	EUが機材供与を行う
B 1 56	産科	子宮頸部圧鉗子240mm (Kocher鉗子)	2	-	C	新					●		-	×	0	EUが機材供与を行う
B 1 57	産科	会陰切開角はさみ	4	-	C	新					●		-	×	0	EUが機材供与を行う
B 1 58	産科	Michelクリップ鉗子(縫合・接骨用)	2	-	C	新					●		-	×	0	EUが機材供与を行う
B 1 59	産科	ストレッチャー(A)	1	-	C	新					●		-	×	0	EUが機材供与を行う
B 1 60	産科	体重計(150kg)	1	1	C	追					●		-	×	0	EUが機材供与を行う
C 1 1	臨床検査部	ハマトクリット遠心器	1	1	C	更						●	-	×	0	CCS降格でラボ機材は不要
C 1 2	臨床検査部	マニュアルカウンター8タッチ付	1	1	C	追						●	-	×	0	CCS降格でラボ機材は不要
C 1 3	臨床検査部	マニュアルカウンター	1	1	C	追						●	-	×	0	CCS降格でラボ機材は不要
C 1 4	臨床検査部	マラーゼー式血球計算器	4	-	C	新					●		-	×	0	CCS降格でラボ機材は不要
C 1 5	臨床検査部	アルコールランプ	2	-	C	新					●		-	×	0	CCS降格でラボ機材は不要
C 1 6	臨床検査部	濃度計	1	-	C	新					●		-	×	0	CCS降格でラボ機材は不要

表12-3 要請機材の検討表 (ウイダ)

要請番号	部門	機材名	要請数量	現有数量	優先順位	分類	優先原則				削除原則		数量	判定	計画数量	備考
							更新	追加	基礎的診療	運用可能	重複	リファラル				
C 1 7	臨床検査部	ウエスターグリーン血沈台、チューブ付	1	3	C	追					●	-	×	0	CCS降格でラボ機材は不要	
C 1 8	臨床検査部	ストップウォッチ	2	-	C	新					●	-	×	0	CCS降格でラボ機材は不要	
C 1 9	臨床検査部	タイマー カウントダウン付	2	1	C	追					●	-	×	0	CCS降格でラボ機材は不要	
C 1 10	臨床検査部	ザーリー式血色素計	1	-	C	新					●	-	×	0	CCS降格でラボ機材は不要	
C 1 11	臨床検査部	貯水タンク (蛇口付)	1	-	C	新					●	-	×	0	CCS降格でラボ機材は不要	
C 1 12	臨床検査部	拡大鏡	2	-	C	新					●	-	×	0	CCS降格でラボ機材は不要	
C 1 13	臨床検査部	分光光度計	1	-	C	新					●	-	×	0	CCS降格でラボ機材は不要	
C 1 14	臨床検査部	恒温水槽	1	-	C	新					●	-	×	0	CCS降格でラボ機材は不要	
C 1 15	臨床検査部	双眼顕微鏡	2	1	C	追					●	-	×	0	CCS降格でラボ機材は不要	
C 1 16	臨床検査部	プレキングラス製試験管立、30本	2	-	C	新					●	-	×	0	CCS降格でラボ機材は不要	
C 1 17	臨床検査部	ピーカー用ステンレスカゴ、取手付	2	-	C	新					●	-	×	0	CCS降格でラボ機材は不要	
C 1 18	臨床検査部	膿盆セット	4	-	C	新					●	-	×	0	CCS降格でラボ機材は不要	
C 1 19	臨床検査部	汎用洗面器	3	-	C	新					●	-	×	0	CCS降格でラボ機材は不要	
C 1 20	臨床検査部	ヘモグロビンメーター	1	-	C	新					●	-	×	0	CCS降格でラボ機材は不要	
C 1 21	臨床検査部	光電比色計	1	-	C	新					●	-	×	0	CCS降格でラボ機材は不要	
C 1 22	臨床検査部	ウイントローブ・ヘマトクリットセット	1	-	C	新					●	-	×	0	CCS降格でラボ機材は不要	
C 1 23	臨床検査部	好酸球計数盤セット	1	-	C	新					●	-	×	0	CCS降格でラボ機材は不要	
C 1 24	臨床検査部	蒸留装置	0	-	-	-						-	-	0		
C 1 25	臨床検査部	ガラス器具セット	1	-	C	新					●	-	×	0	CCS降格でラボ機材は不要	
C 1 26	臨床検査部	冷蔵庫	1	1	C	更					●	-	×	0	CCS降格でラボ機材は不要	
C 1 27	臨床検査部	染色バット	2	-	C	新					●	-	×	0	CCS降格でラボ機材は不要	
C 1 28	臨床検査部	足踏み式ごみ箱	2	-	C	新					●	-	×	0	CCS降格でラボ機材は不要	
C 1 29	臨床検査部	乾熱滅菌機	1	-	C	新					●	-	×	0	CCS降格でラボ機材は不要	
C 1 30	臨床検査部	遠心分離器	1	-	C	新					●	-	×	0	CCS降格でラボ機材は不要	
C 1 31	臨床検査部	メディカルキャビネット(A)	0	-	-	-						-	-	0		
C 2 1	血液銀行	天秤	0	-	-	-						-	-	0		
C 2 2	血液銀行	遠心分離器	0	-	-	-						-	-	0		
C 2 3	血液銀行	ヘマトクリット遠心器	0	-	-	-						-	-	0		
C 2 4	血液銀行	プレート用回転攪拌器	0	-	-	-						-	-	0		
C 2 5	血液銀行	恒温水槽	0	-	-	-						-	-	0		
C 2 6	血液銀行	双眼顕微鏡	0	-	-	-						-	-	0		
C 2 7	血液銀行	比色計	0	-	-	-						-	-	0		
C 2 8	血液銀行	血圧計	0	-	-	-						-	-	0		
C 2 9	血液銀行	タイマー カウントダウン付	0	-	-	-						-	-	0		
C 2 10	血液銀行	ストップウォッチ	0	-	-	-						-	-	0		
C 2 11	血液銀行	Rh因子観察鏡	0	-	-	-						-	-	0		
C 2 12	血液銀行	乳白ガラスプレート	0	-	-	-						-	-	0		
C 2 13	血液銀行	足踏み式ごみ箱	0	-	-	-						-	-	0		
D 1 1	外科	標準外科器具セット	0	-	-	-						-	-	0		
D 1 2	外科	帝王切開セット+子宮切開	0	-	-	-						-	-	0		
D 1 3	外科	腸手術セット	0	-	-	-						-	-	0		
D 1 4	外科	胃、血管の露出セット	0	-	-	-						-	-	0		
D 1 5	外科	小外科セット	0	-	-	-						-	-	0		
D 1 6	外科	会陰切開セット	0	-	-	-						-	-	0		
D 1 7	外科	GEUセット、卵巣摘除、のう胞切開	0	-	-	-						-	-	0		
D 1 8	外科	ヘルニア、虫垂切除セット	0	-	-	-						-	-	0		
D 1 9	外科	開腹術セット	0	-	-	-						-	-	0		
D 1 10	外科	喉頭鏡セット	0	-	-	-						-	-	0		
D 1 11	外科	移動型無影灯	0	-	-	-						-	-	0		
D 1 12	外科	酸素吸入セット、カート・ボンベ付	0	-	-	-						-	-	0		
D 1 13	外科	電気メス	0	-	-	-						-	-	0		
D 1 14	外科	麻酔機	0	-	-	-						-	-	0		
D 1 15	外科	成人用マスク、マスクバット付	0	-	-	-						-	-	0		
D 1 16	外科	成人用マスク、小児用マスクバット付	0	-	-	-						-	-	0		

表12-3 要請機材の検討表 (ウイダ)

要請番号	部門	機材名	要請数量	現有数量	優先順位	分類	優先原則				削除原則		数量	判定	計画数量	備考
							更新	追加	基礎的診療	運用可能	重複	リファラル				
D 1 17	外科	メディカルカート	0	-	-	-						-	-	0		
D 1 18	外科	プラスターテーブル (石膏取外台)	0	-	-	-						-	-	0		
D 1 19	外科	3段式踏み台	0	-	-	-						-	-	0		
D 1 20	外科	電動式吸引器	0	-	-	-						-	-	0		
D 1 21	外科	I.V.ハンガー	0	-	-	-						-	-	0		
D 1 22	外科	長方形器具皿セット	0	-	-	-						-	-	0		
D 1 23	外科	卓上型オートクレーブ	0	-	-	-						-	-	0		
D 1 24	外科	消毒器具セット	0	-	-	-						-	-	0		
D 1 25	外科	滅菌容器セット	0	-	-	-						-	-	0		
D 1 26	外科	滅菌ドラムセット	0	-	-	-						-	-	0		
D 1 27	外科	診察セット	0	-	-	-						-	-	0		
D 1 28	外科	聴診器 (ライネック型)	0	-	-	-						-	-	0		
D 1 29	外科	メディカル体温計	0	-	-	-						-	-	0		
D 1 30	外科	血圧計	0	-	-	-						-	-	0		
D 1 31	外科	シャーカーカステン	0	-	-	-						-	-	0		
D 1 32	外科	油圧式手術台、付属品一式	0	-	-	-						-	-	0		
D 1 33	外科	ストレッチャー(A)	0	-	-	-						-	-	0		
D 1 34	外科	担架	0	-	-	-						-	-	0		
D 1 35	外科	メディカルキャビネット(A)	0	-	-	-						-	-	0		
D 1 36	外科	人工流産掻爬セット	0	-	-	-						-	-	0		
D 1 37	外科	子宮内診セット	0	-	-	-						-	-	0		
D 1 38	外科	産科鉗子セット	0	-	-	-						-	-	0		
D 1 39	外科	穿刺 (生検穿刺) セット	0	-	-	-						-	-	0		
D 1 40	外科	脊椎麻酔+硬膜外麻酔セット	0	-	-	-						-	-	0		
D 1 41	外科	振動型電動ギブス用鋸	0	-	-	-						-	-	0		
D 1 42	外科	メカ式吸引器	0	-	-	-						-	-	0		
D 1 43	外科	患者監視装置	0	-	-	-						-	-	0		
D 1 44	外科	乾熱滅菌器	0	-	-	-						-	-	0		
D 1 45	外科	ベッドサイドテーブル	0	-	-	-						-	-	0		
D 1 46	外科	ベッド、マットレス付	0	-	-	-						-	-	0		
D 1 47	外科	I.V.ハンガー	0	-	-	-						-	-	0		
D 1 48	外科	メディカルカート	0	-	-	-						-	-	0		
D 1 49	外科	車椅子	0	-	-	-						-	-	0		
D 1 50	外科	ストレッチャー(B)	0	-	-	-						-	-	0		
D 1 51	外科	副木	0	-	-	-						-	-	0		
D 1 52	外科	下肢固定用副木	0	-	-	-						-	-	0		
D 1 53	外科	メディカルキャビネット(B)	0	-	-	-						-	-	0		
D 1 54	外科	キャビネット	0	-	-	-						-	-	0		
D 1 55	外科	椅子	0	-	-	-						-	-	0		
D 1 56	外科	診察机	0	-	-	-						-	-	0		
D 1 57	外科	胆石手術セット	0	-	-	-						-	-	0		
D 1 58	外科	胃切除+解剖器具セット	0	-	-	-						-	-	0		
D 1 58	外科	パルスオキシメーター	0	-	-	-						-	-	0		
D 2 1	蘇生室	患者監視装置	0	-	-	-						-	-	0		
D 2 2	蘇生室	メディカル体温計	0	-	-	-						-	-	0		
D 2 3	蘇生室	喉頭鏡セット	0	-	-	-						-	-	0		
D 2 4	蘇生室	血圧計	0	-	-	-						-	-	0		
D 2 5	蘇生室	酸素吸入セット、カート・ボンベ付	0	-	-	-						-	-	0		
D 2 6	蘇生室	電動式吸引器	0	-	-	-						-	-	0		
D 2 7	蘇生室	気管支挿管器セット	0	-	-	-						-	-	0		
D 2 8	蘇生室	看護セット	0	-	-	-						-	-	0		
D 2 9	蘇生室	メディカルカート	0	-	-	-						-	-	0		
E 1 1	放射線科	X線カセット、各種セット	0	-	-	-						-	-	0		
E 1 2	放射線科	X線防護セット	0	-	-	-						-	-	0		

表12-3 要請機材の検討表 (ウイダ)

要請番号	部門	機材名	要請数量	現有数量	優先順位	分類	優先原則				削除原則		数量	判定	計画数量	備考
							更新	追加	基礎的診療	運用可能	重複	リファラル				
E 1 3	放射線科	シャーカステン、4枚用 120(W)x43(H)cm	0	-	-	-							-	-	0	
E 1 4	放射線科	移動型放射線撮影装置	0	-	-	-							-	-	0	
F 1 1	眼科	ジャワル型検眼鏡	0	-	-	-							-	-	0	
F 1 2	眼科	トライアルレンズセット	0	-	-	-							-	-	0	
F 1 3	眼科	眼圧計	0	-	-	-							-	-	0	
F 1 4	眼科	ハロゲンオフサルモスコープ	0	-	-	-							-	-	0	
F 1 5	眼科	診察机	0	-	-	-							-	-	0	
F 1 6	眼科	椅子	0	-	-	-							-	-	0	
F 1 7	眼科	メディカルキャビネット(A)	0	-	-	-							-	-	0	
F 1 8	眼科	スリットランプアブレーションノメーター付	0	-	-	-							-	-	0	
F 1 9	眼科	レンズメーター	0	-	-	-							-	-	0	
F 1 10	薬局	脚立	1	-	C	新					●		-	×	0	CCS降格のため
G 1 1	管理部	コピー機	1	-	C	新					●		-	×	0	CCS降格のため
G 1 2	管理部	計算機	1	-	C	新					●		-	×	0	CCS降格のため
G 1 3	管理部	キャビネット	1	-	C	新					●		-	×	0	CCS降格のため
G 1 4	管理部	電動タイプライター	1	-	C	新					●		-	×	0	CCS降格のため
G 2 1	その他	電圧安定装置セット	1	-	C	新					●		-	×	0	CCS降格のため
G 2 2	その他	IEC用ビデオ・テレビ	1	-	C	新					●		-	×	0	CCS降格のため
G 2 3	その他	発電機50KVA	0	-	-	-							-	-	0	
G 2 4	その他	発電機30KVA	1	-	C	新					●		-	×	0	CCS降格のため

表12-4 要請機材の検討表 (アティエム)

要請番号	部門	機材名	要請数量	現有数量	優先順位	分類	優先原則				削除原則		数量	判定	計画数量	備考
							更新	追加	基礎的診療	運用可能	重複	リファラル				
A 1 1	診療部	メディカル体温計	1	-	A	新			○	○			○	○	1	
A 1 2	診療部	血圧計	4	1	A	追		○	○	○			○	○	4	
A 1 3	診療部	聴診器 (ライネック型)	6	1	A	追		○	○	○			○	○	6	
A 1 4	診療部	体重計(150kg)	0	-	-	-							-	-	0	
A 1 5	診療部	舌圧子セット	4	-	A	新			○	○			○	○	4	
A 1 6	診療部	包帯ケース	6	-	A	新			○	○			○	○	6	
A 1 7	診療部	メジャー	4	-	A	新			○	○			○	○	4	
A 1 8	診療部	乾熱滅菌器	1	1	A	更	○			○			○	○	1	
A 1 9	診療部	卓上型煮沸滅菌器	1	-	A	新				○			○	○	1	
A 1 10	診療部	膿盆セット	16	-	A	新			○	○			○	○	16	
A 1 11	診療部	ベッドパン	8	-	A	新			○	○			○	○	8	
A 1 12	診療部	小便器	8	-	A	新			○	○			○	○	8	
A 1 13	診療部	滅菌ドラムセット	2	-	A	新				○			○	○	2	
A 1 14	診療部	小手術 (外科用) 器具セット	2	-	A	新			○	○			○	○	2	
A 1 15	診療部	反射神経診断用木槌	3	-	A	新			○	○			○	○	3	
A 1 16	診療部	看護用器具セット	6	-	A	新			○	○			○	○	6	
A 1 17	診療部	耳鏡	2	-	A	新			○	○			○	○	2	
A 1 18	診療部	身長計	0	1	-	-							-	-	0	
A 1 19	診療部	体温計用広口ビン	2	-	A	新				○			○	○	2	
A 1 20	診療部	灌注器、1.5lit.ステンレス製	4	-	A	新			○	○			○	○	4	
A 1 21	診療部	長方形器具皿セット	8	-	A	新				○			○	○	8	
A 1 22	診療部	視力検査表、遮眼子付	1	-	A	新			○	○			○	○	1	
A 1 23	診療部	2段階み台	3	-	A	新			○	○			○	○	3	
A 1 24	診療部	診察台	1	1	A	追		○	○	○			○	○	1	
A 1 25	診療部	メディカルカート	2	-	A	新			○	○			○	○	2	
A 1 26	診療部	担架	1	-	A	新			○	○			○	○	1	
A 1 27	診療部	車椅子	1	-	A	新			○	○			○	○	1	
A 1 28	診療部	処置台	1	1	A	更	○		○	○			○	○	1	
A 1 29	診療部	ベッド、マットレス付	10	20	A	更	○		○	○			○	○	10	
A 1 30	診療部	I.V.ハンガー	3	-	A	新			○	○			○	○	3	
A 1 31	診療部	ベットサイドテーブル	10	-	A	新				○			○	○	10	
A 1 32	診療部	診察机	2	-	B	新				○			○	○	2	
A 1 33	診療部	椅子	2	-	B	新				○			○	○	2	
A 1 34	診療部	キャビネット	2	-	B	新				○			○	○	2	
A 1 35	診療部	メディカルキャビネット(A)	2	-	B	新				○			○	○	2	
A 1 36	診療部	スツール	4	-	B	新				○			○	○	4	
A 1 37	診療部	冷蔵庫	1	-	A	新			○	○			○	○	1	
A 1 38	診療部	足踏み式ごみ箱	3	-	A	新				○			○	○	3	
A 1 39	診療部	心電計、3チャンネル	0	-	-	-							-	-	0	
A 1 40	診療部	消毒器具セット	3	-	A	新			○	○			○	○	3	
A 1 41	診療部	綿球ホルダー細長鉗子	6	-	A	新			○	○			○	○	6	
A 1 42	診療部	診察セット	4	-	A	新			○	○			○	○	4	
B 1 1	産科	分娩器具セット	4	-	C	新					●		-	×	0	EUが機材供与を行う
B 1 2	産科	保育器	1	-	C	新					●		-	×	0	EUが機材供与を行う
B 1 3	産科	メカ式吸引器	1	-	C	新					●		-	×	0	EUが機材供与を行う
B 1 4	産科	電動式吸引器	1	-	C	新					●		-	×	0	EUが機材供与を行う
B 1 5	産科	新生児用身長計	1	-	C	新					●		-	×	0	EUが機材供与を行う
B 1 6	産科	卓上型煮沸滅菌器	1	-	C	新					●		-	×	0	EUが機材供与を行う
B 1 7	産科	乾熱滅菌器	0	-	-	-							-	-	0	
B 1 8	産科	人工流産掻爬セット	2	-	C	新					●		-	×	0	EUが機材供与を行う
B 1 9	産科	ビナード型産科用聴診器	2	-	C	新					●		-	×	0	EUが機材供与を行う
B 1 10	産科	聴診器 (ライネック型)	4	-	C	新					●		-	×	0	EUが機材供与を行う
B 1 11	産科	酸素吸入セット、カート・ボンベ付	1	-	C	新					●		-	×	0	EUが機材供与を行う
B 1 12	産科	卓上型オートクレーブ	1	-	C	新					●		-	×	0	EUが機材供与を行う

表12-4 要請機材の検討表 (アティエム)

要請番号	部門	機材名	要請数量	現有数量	優先順位	分類	優先原則			削除原則		数量	判定	計画数量	備考
							更新	追加	基礎的診療	運用可能	重複				
B 1 13	産科	ガーゼ、包帯用鉗子	4	-	C	新					●	-	×	0	EUが機材供与を行う
B 1 14	産科	鉗子用広口ピン	2	-	C	新					●	-	×	0	EUが機材供与を行う
B 1 15	産科	ベッドパン	2	-	C	新					●	-	×	0	EUが機材供与を行う
B 1 16	産科	胎盤用受皿＋ステンレスフタ付	2	-	C	新					●	-	×	0	EUが機材供与を行う
B 1 17	産科	陰鏡セット	2	-	C	新					●	-	×	0	EUが機材供与を行う
B 1 18	産科	膿盆セット	2	-	C	新					●	-	×	0	EUが機材供与を行う
B 1 19	産科	メジャー	5	-	C	新					●	-	×	0	EUが機材供与を行う
B 1 20	産科	婦人用浚瓶	2	-	C	新					●	-	×	0	EUが機材供与を行う
B 1 21	産科	子宮計	2	-	C	新					●	-	×	0	EUが機材供与を行う
B 1 22	産科	娩出器	1	-	C	新					●	-	×	0	EUが機材供与を行う
B 1 23	産科	新生児用マニュアル式蘇生器セット	1	-	C	新					●	-	×	0	EUが機材供与を行う
B 1 24	産科	梨型ゴム球 (洗浄用)	4	-	C	新					●	-	×	0	EUが機材供与を行う
B 1 25	産科	血圧計	4	-	C	新					●	-	×	0	EUが機材供与を行う
B 1 26	産科	体重計 (吊り下げ式) アクセサリー付	2	-	C	新					●	-	×	0	EUが機材供与を行う
B 1 27	産科	体重計 (乳児用)	1	1	C	更					●	-	×	0	EUが機材供与を行う
B 1 28	産科	メディカル体温計	1	-	C	新					●	-	×	0	EUが機材供与を行う
B 1 29	産科	体温計用広口ピン	2	-	C	新					●	-	×	0	EUが機材供与を行う
B 1 30	産科	器具セット	2	-	C	新					●	-	×	0	EUが機材供与を行う
B 1 31	産科	洗浄セット	2	-	C	新					●	-	×	0	EUが機材供与を行う
B 1 32	産科	滅菌ドラムセット	2	-	C	新					●	-	×	0	EUが機材供与を行う
B 1 33	産科	爪洗浄用ナイロンブラシ	10	-	C	新					●	-	×	0	EUが機材供与を行う
B 1 34	産科	骨盤計	2	-	C	新					●	-	×	0	EUが機材供与を行う
B 1 35	産科	鉗子セット	2	-	C	新					●	-	×	0	EUが機材供与を行う
B 1 36	産科	長方形器具皿セット	2	-	C	新					●	-	×	0	EUが機材供与を行う
B 1 37	産科	シャーカステン	0	-	-	-						-	-	0	
B 1 38	産科	ドップラー式胎児心音検出器	1	-	C	新					●	-	×	0	EUが機材供与を行う
B 1 39	産科	手術用補助光源	1	-	C	新					●	-	×	0	EUが機材供与を行う
B 1 40	産科	ミラー喉頭鏡	1	-	C	新					●	-	×	0	EUが機材供与を行う
B 1 41	産科	メディカルカート	2	1	C	追					●	-	×	0	EUが機材供与を行う
B 1 42	産科	産婦人科用検診台	0	1	-	-						-	-	0	
B 1 43	産科	分娩台	2	2	C	更					●	-	×	0	EUが機材供与を行う
B 1 44	産科	2段階み台	2	1	C	追					●	-	×	0	EUが機材供与を行う
B 1 45	産科	ベッド、マットレス付	12	13	C	更					●	-	×	0	EUが機材供与を行う
B 1 46	産科	I.V.ハンガー	4	-	C	新					●	-	×	0	EUが機材供与を行う
B 1 47	産科	ツール	2	-	C	新					●	-	×	0	EUが機材供与を行う
B 1 48	産科	沐浴槽	1	-	C	新					●	-	×	0	EUが機材供与を行う
B 1 49	産科	椅子	1	-	C	新					●	-	×	0	EUが機材供与を行う
B 1 50	産科	診察机	1	-	C	新					●	-	×	0	EUが機材供与を行う
B 1 51	産科	メディカルキャビネット(A)	2	1	C	追					●	-	×	0	EUが機材供与を行う
B 1 52	産科	キャビネット	1	-	C	新					●	-	×	0	EUが機材供与を行う
B 1 53	産科	冷凍庫	0	1	-	-						-	-	0	
B 1 54	産科	冷蔵庫	0	1	-	-						-	-	0	
B 1 55	産科	子宮頸管拡張器具セット	1	-	C	新					●	-	×	0	EUが機材供与を行う
B 1 56	産科	子宮頸部圧鉗子240 mm (Kocher鉗子)	2	-	C	新					●	-	×	0	EUが機材供与を行う
B 1 57	産科	会陰切開角はさみ	4	-	C	新					●	-	×	0	EUが機材供与を行う
B 1 58	産科	Michelクリップ鉗子 (縫合・接骨用)	2	-	C	新					●	-	×	0	EUが機材供与を行う
B 1 59	産科	ストレッチャー(A)	1	-	C	新					●	-	×	0	EUが機材供与を行う
B 1 60	産科	体重計(150kg)	0	-	-	-						-	-	0	
C 1 1	臨床検査部	ヘマトクリット遠心器	1	1	A	追	○	○	○			○	○	1	
C 1 2	臨床検査部	マニュアルカウンター8タッチ付	1	-	A	新		○	○			○	○	1	
C 1 3	臨床検査部	マニュアルカウンター	1	-	A	新		○	○			○	○	1	
C 1 4	臨床検査部	マラーゼー式血球計算器	4	-	A	新		○	○			○	○	4	
C 1 5	臨床検査部	アルコールランプ	2	-	A	新		○	○			○	○	2	
C 1 6	臨床検査部	濃度計	1	-	A	新		○	○			○	○	1	

表12-4 要請機材の検討表 (アティエム)

要請番号	部門	機材名	要請数量	現有数量	優先順位	分類	優先原則				削除原則		数量	判定	計画数量	備考
							更新	追加	基礎的診療	運用可能	重複	リファラル				
C 1 7	臨床検査部	ウエスターグリーン血沈台、チューブ付	1	-	A	新			○	○			○	○	1	
C 1 8	臨床検査部	ストップウォッチ	2	-	A	新			○	○			○	○	2	
C 1 9	臨床検査部	タイマー カウントダウン付	2	-	A	新			○	○			○	○	2	
C 1 10	臨床検査部	ザーリー式色素計	1	-	A	新			○	○			○	○	1	
C 1 11	臨床検査部	貯水タンク (蛇口付)	1	-	A	新			○	○			○	○	1	
C 1 12	臨床検査部	拡大鏡	2	-	A	新			○	○			○	○	2	
C 1 13	臨床検査部	分光光度計	1	-	A	新				○				○	1	
C 1 14	臨床検査部	恒温水槽	1	-	A	新			○	○			○	○	1	
C 1 15	臨床検査部	双眼顕微鏡	2	1	A	更	○		○	○			○	○	2	
C 1 16	臨床検査部	プレキングラス製試験管立、30本	2	-	A	新			○	○			○	○	2	
C 1 17	臨床検査部	ピーカー用ステンレスカゴ、取手付	2	-	A	新			○	○			○	○	2	
C 1 18	臨床検査部	膿盆セット	4	-	A	新			○	○			○	○	4	
C 1 19	臨床検査部	汎用洗面器	3	-	A	新			○	○			○	○	3	
C 1 20	臨床検査部	ヘモグロビンメーター	1	-	A	新			○	○			○	○	1	
C 1 21	臨床検査部	光電比色計	1	-	A	新				○				○	1	
C 1 22	臨床検査部	ウイントローブ・ヘマトクリットセット	1	-	A	新			○	○			○	○	1	
C 1 23	臨床検査部	好酸球計数盤セット	1	-	A	新			○	○			○	○	1	
C 1 24	臨床検査部	蒸留装置	0	-	-	-							-	-	0	
C 1 25	臨床検査部	ガラス器具セット	1	-	A	新			○	○			○	○	1	
C 1 26	臨床検査部	冷蔵庫	1	-	A	新			○	○			○	○	1	
C 1 27	臨床検査部	染色バット	2	-	A	新			○	○			○	○	2	
C 1 28	臨床検査部	足踏み式ごみ箱	2	-	A	新			○	○			○	○	2	
C 1 29	臨床検査部	乾熱滅菌機	1	1	A	追		○		○			○	○	1	
C 1 30	臨床検査部	遠心分離器	1	1	A	追		○	○	○			○	○	1	
C 1 31	臨床検査部	メディカルキャビネット(A)	1	1	A	追		○	○	○			○	○	1	
C 2 1	血液銀行	天秤	0	-	-	-							-	-	0	
C 2 2	血液銀行	遠心分離器	0	-	-	-							-	-	0	
C 2 3	血液銀行	ヘマトクリット遠心器	0	-	-	-							-	-	0	
C 2 4	血液銀行	プレート用回転攪伴器	0	-	-	-							-	-	0	
C 2 5	血液銀行	恒温水槽	0	-	-	-							-	-	0	
C 2 6	血液銀行	双眼顕微鏡	0	-	-	-							-	-	0	
C 2 7	血液銀行	比色計	0	-	-	-							-	-	0	
C 2 8	血液銀行	血圧計	0	-	-	-							-	-	0	
C 2 9	血液銀行	タイマー カウントダウン付	0	-	-	-							-	-	0	
C 2 10	血液銀行	ストップウォッチ	0	-	-	-							-	-	0	
C 2 11	血液銀行	Rh因子観察鏡	0	-	-	-							-	-	0	
C 2 12	血液銀行	乳白ガラスプレート	0	-	-	-							-	-	0	
C 2 13	血液銀行	足踏み式ごみ箱	0	-	-	-							-	-	0	
D 1 1	外科	標準外科器具セット	0	-	-	-							-	-	0	
D 1 2	外科	帝王切開セット+子宮切開	0	-	-	-							-	-	0	
D 1 3	外科	腸手術セット	0	-	-	-							-	-	0	
D 1 4	外科	胃、血管の露出セット	0	-	-	-							-	-	0	
D 1 5	外科	小外科セット	0	-	-	-							-	-	0	
D 1 6	外科	会陰切開セット	0	-	-	-							-	-	0	
D 1 7	外科	GEUセット、卵巣摘除、のう胞切開	0	-	-	-							-	-	0	
D 1 8	外科	ヘルニア、虫垂切除セット	0	-	-	-							-	-	0	
D 1 9	外科	開腹術セット	0	-	-	-							-	-	0	
D 1 10	外科	喉頭鏡セット	0	-	-	-							-	-	0	
D 1 11	外科	移動型無影灯	0	-	-	-							-	-	0	
D 1 12	外科	酸素吸入セット、カート・ボンベ付	0	-	-	-							-	-	0	
D 1 13	外科	電気メス	0	-	-	-							-	-	0	
D 1 14	外科	麻酔機	0	-	-	-							-	-	0	
D 1 15	外科	成人用マスク、マスクバット付	0	-	-	-							-	-	0	
D 1 16	外科	成人用マスク、小児用マスクバット付	0	-	-	-							-	-	0	

表12-4 要請機材の検討表 (アティエム)

要請番号	部門	機材名	要請数量	現有数量	優先順位	分類	優先原則				削除原則		数量	判定	計画数量	備考
							更新	追加	基礎的診療	運用可能	重複	リファラル				
D 1 17	外科	メディカルカート	0	-	-	-						-	-	0		
D 1 18	外科	プラスターテーブル (石膏取外台)	0	-	-	-						-	-	0		
D 1 19	外科	3段式踏み台	0	-	-	-						-	-	0		
D 1 20	外科	電動式吸引器	0	-	-	-						-	-	0		
D 1 21	外科	I.V.ハンガー	0	-	-	-						-	-	0		
D 1 22	外科	長方形器具皿セット	0	-	-	-						-	-	0		
D 1 23	外科	卓上型オートクレーブ	0	-	-	-						-	-	0		
D 1 24	外科	消毒器具セット	0	-	-	-						-	-	0		
D 1 25	外科	滅菌容器セット	0	-	-	-						-	-	0		
D 1 26	外科	滅菌ドラムセット	0	-	-	-						-	-	0		
D 1 27	外科	診察セット	0	-	-	-						-	-	0		
D 1 28	外科	聴診器 (ライネック型)	0	-	-	-						-	-	0		
D 1 29	外科	メディカル体温計	0	-	-	-						-	-	0		
D 1 30	外科	血圧計	0	-	-	-						-	-	0		
D 1 31	外科	シャーカーカステン	0	-	-	-						-	-	0		
D 1 32	外科	油圧式手術台、付属品一式	0	-	-	-						-	-	0		
D 1 33	外科	ストレッチャー(A)	0	-	-	-						-	-	0		
D 1 34	外科	担架	0	-	-	-						-	-	0		
D 1 35	外科	メディカルキャビネット(A)	0	-	-	-						-	-	0		
D 1 36	外科	人工流産掻爬セット	0	-	-	-						-	-	0		
D 1 37	外科	子宮内診セット	0	-	-	-						-	-	0		
D 1 38	外科	産科鉗子セット	0	-	-	-						-	-	0		
D 1 39	外科	穿刺 (生検穿刺) セット	0	-	-	-						-	-	0		
D 1 40	外科	脊椎麻酔+硬膜外麻酔セット	0	-	-	-						-	-	0		
D 1 41	外科	振動型電動ギブス用鋸	0	-	-	-						-	-	0		
D 1 42	外科	メカ式吸引器	0	-	-	-						-	-	0		
D 1 43	外科	患者監視装置	0	-	-	-						-	-	0		
D 1 44	外科	乾熱滅菌器	0	-	-	-						-	-	0		
D 1 45	外科	ベッドサイドテーブル	0	-	-	-						-	-	0		
D 1 46	外科	ベッド、マットレス付	0	-	-	-						-	-	0		
D 1 47	外科	I.V.ハンガー	0	-	-	-						-	-	0		
D 1 48	外科	メディカルカート	0	-	-	-						-	-	0		
D 1 49	外科	車椅子	0	-	-	-						-	-	0		
D 1 50	外科	ストレッチャー(B)	0	-	-	-						-	-	0		
D 1 51	外科	副木	0	-	-	-						-	-	0		
D 1 52	外科	下肢固定用副木	0	-	-	-						-	-	0		
D 1 53	外科	メディカルキャビネット(B)	0	-	-	-						-	-	0		
D 1 54	外科	キャビネット	0	-	-	-						-	-	0		
D 1 55	外科	椅子	0	-	-	-						-	-	0		
D 1 56	外科	診察机	0	-	-	-						-	-	0		
D 1 57	外科	胆石手術セット	0	-	-	-						-	-	0		
D 1 58	外科	胃切除+解剖器具セット	0	-	-	-						-	-	0		
D 1 58	外科	パルスオキシメーター	0	-	-	-						-	-	0		
D 2 1	蘇生室	患者監視装置	0	-	-	-						-	-	0		
D 2 2	蘇生室	メディカル体温計	0	-	-	-						-	-	0		
D 2 3	蘇生室	喉頭鏡セット	0	-	-	-						-	-	0		
D 2 4	蘇生室	血圧計	0	-	-	-						-	-	0		
D 2 5	蘇生室	酸素吸入セット、カート・ボンベ付	0	-	-	-						-	-	0		
D 2 6	蘇生室	電動式吸引器	0	-	-	-						-	-	0		
D 2 7	蘇生室	気管支挿管器セット	0	-	-	-						-	-	0		
D 2 8	蘇生室	看護セット	0	-	-	-						-	-	0		
D 2 9	蘇生室	メディカルカート	0	-	-	-						-	-	0		
E 1 1	放射線科	X線カセット、各種セット	0	-	-	-						-	-	0		
E 1 2	放射線科	X線防護セット	0	-	-	-						-	-	0		

表12-4 要請機材の検討表 (アティエメ)

要請番号	部門	機材名	要請数量	現有数量	優先順位	分類	優先原則				削除原則		数量	判定	計画数量	備考
							更新	追加	基礎的診療	運用可能	重複	リファラル				
E 1 3	放射線科	シャーカステン、4枚用 120(W)x43(H)cm	0	-	-	-							-	-	0	
E 1 4	放射線科	移動型放射線撮影装置	0	-	-	-							-	-	0	
F 1 1	眼科	ジャワル型検眼鏡	0	-	-	-							-	-	0	
F 1 2	眼科	トライアルレンズセット	0	-	-	-							-	-	0	
F 1 3	眼科	眼圧計	0	-	-	-							-	-	0	
F 1 4	眼科	ハロゲンオフサルモスコープ	0	-	-	-							-	-	0	
F 1 5	眼科	診察机	0	-	-	-							-	-	0	
F 1 6	眼科	椅子	0	-	-	-							-	-	0	
F 1 7	眼科	メディカルキャビネット(A)	0	-	-	-							-	-	0	
F 1 8	眼科	スリットランプアブラネーショントノメーター付	0	-	-	-							-	-	0	
F 1 9	眼科	レンズメーター	0	-	-	-							-	-	0	
F 1 10	薬局	脚立	1	-	A	新				○			○	○	1	
G 1 1	管理部	コピー機	1	-	A	新				○			○	○	1	
G 1 2	管理部	計算機	1	-	A	新				○			○	○	1	
G 1 3	管理部	キャビネット	1	-	A	新				○			○	○	1	
G 1 4	管理部	電動タイプライター	1	-	A	新				○			○	○	1	
G 2 1	その他	電圧安定装置セット	1	-	A	新				○			○	○	1	
G 2 2	その他	IEC用ビデオ・テレビ	1	-	B	新				○			○	○	1	
G 2 3	その他	発電機50KVA	0	-	-	-							-	-	0	
G 2 4	その他	発電機30KVA	1	-	B	新				○			○	○	1	

表12-5 要請機材の検討表 (ロコサ)

要請番号	部門	機材名	要請数量	現有数量	優先順位	分類	優先原則				削除原則		数量	判定	計画数量	備考
							更新	追加	基礎的診療	運用可能	重複	リファラル				
A 1 1	診療部	メディカル体温計	2	-	A	新			○	○			○	○	2	
A 1 2	診療部	血圧計	10	2	A	追		○	○	○			○	○	10	
A 1 3	診療部	聴診器 (ライネック型)	8	-	A	新			○	○			○	○	8	
A 1 4	診療部	体重計(150kg)	0	1	-	-							-	-	0	
A 1 5	診療部	舌圧子セット	6	-	A	新			○	○			○	○	6	
A 1 6	診療部	包帯ケース	8	-	A	新			○	○			○	○	8	
A 1 7	診療部	メジャー	4	-	A	新			○	○			○	○	4	
A 1 8	診療部	乾熱滅菌器	0	1	-	-							-	-	0	
A 1 9	診療部	卓上型煮沸滅菌器	1	-	A	新				○			○	○	1	
A 1 10	診療部	膿盆セット	16	-	A	新			○	○			○	○	16	
A 1 11	診療部	ベッドパン	10	-	A	新			○	○			○	○	10	
A 1 12	診療部	小便器	10	-	A	新			○	○			○	○	10	
A 1 13	診療部	滅菌ドラムセット	3	-	A	新				○			○	○	3	
A 1 14	診療部	小手術 (外科用) 器具セット	2	-	A	新			○	○			○	○	2	
A 1 15	診療部	反射神経診断用木槌	6	-	A	新			○	○			○	○	6	
A 1 16	診療部	看護用器具セット	12	-	A	新			○	○			○	○	12	
A 1 17	診療部	耳鏡	4	-	A	新			○	○			○	○	4	
A 1 18	診療部	身長計	0	3	-	-							-	-	0	
A 1 19	診療部	体温計用広口ビン	3	-	A	新				○			-	-	3	
A 1 20	診療部	灌注器、1.5lit.ステンレス製	6	-	A	新			○	○			○	○	6	
A 1 21	診療部	長方形器具皿セット	8	-	A	新				○			○	○	8	
A 1 22	診療部	視力検査表、遮眼子付	2	-	A	新			○	○			○	○	2	
A 1 23	診療部	2段階み台	5	3	A	追		○		○			○	○	5	
A 1 24	診療部	診察台	3	2	A	追		○	○	○			○	○	3	
A 1 25	診療部	メディカルカート	4	1	A	追		○	○	○			○	○	4	
A 1 26	診療部	担架	1	-	A	新			○	○			○	○	1	
A 1 27	診療部	車椅子	1	-	A	新			○	○			○	○	1	
A 1 28	診療部	処置台	2	2	A	追		○	○	○			○	○	2	
A 1 29	診療部	ベッド、マットレス付	8	15	A	更	○		○	○			○	○	8	
A 1 30	診療部	I.V.ハンガー	6	3	A	更	○		○	○			○	○	6	
A 1 31	診療部	ベットサイドテーブル	8	-	A	新				○			○	○	8	
A 1 32	診療部	診察机	3	-	B	新				○			○	○	3	
A 1 33	診療部	椅子	3	-	B	新				○			○	○	3	
A 1 34	診療部	キャビネット	3	-	B	新				○			○	○	3	
A 1 35	診療部	メディカルキャビネット(A)	3	5	B	追		○		○			○	○	3	
A 1 36	診療部	スツール	6	-	B	新				○			○	○	6	
A 1 37	診療部	冷蔵庫	0	2	-	-							-	-	0	
A 1 38	診療部	足踏み式ごみ箱	5	-	A	新				○			○	○	5	
A 1 39	診療部	心電計、3チャンネル	1	-	B	新			○	○			○	○	1	
A 1 40	診療部	消毒器具セット	3	-	A	新			○	○			○	○	3	
A 1 41	診療部	綿球ホルダー細長鉗子	6	-	A	新			○	○			○	○	6	
A 1 42	診療部	診察セット	4	-	A	新			○	○			○	○	4	
B 1 1	産科	分娩器具セット	4	-	C	新					●		-	×	0	EUが機材供与を行う
B 1 2	産科	保育器	2	-	C	新					●		-	×	0	EUが機材供与を行う
B 1 3	産科	メカ式吸引器	1	-	C	新					●		-	×	0	EUが機材供与を行う
B 1 4	産科	電動式吸引器	1	-	C	新					●		-	×	0	EUが機材供与を行う
B 1 5	産科	新生児用身長計	1	-	C	新					●		-	×	0	EUが機材供与を行う
B 1 6	産科	卓上型煮沸滅菌器	1	-	C	新					●		-	×	0	EUが機材供与を行う
B 1 7	産科	乾熱滅菌器	1	2	C	更					●		-	×	0	EUが機材供与を行う
B 1 8	産科	人工流産掻爬セット	3	-	C	新					●		-	×	0	EUが機材供与を行う
B 1 9	産科	ビナード型産科用聴診器	2	-	C	新					●		-	×	0	EUが機材供与を行う
B 1 10	産科	聴診器 (ライネック型)	4	-	C	新					●		-	×	0	EUが機材供与を行う
B 1 11	産科	酸素吸入セット、カート・ボンベ付	1	1	C	追					●		-	×	0	EUが機材供与を行う
B 1 12	産科	卓上型オートクレーブ	1	-	C	新					●		-	×	0	EUが機材供与を行う

表12-5 要請機材の検討表 (ロコサ)

要請番号	部門	機材名	要請数量	現有数量	優先順位	分類	優先原則			削除原則		数量	判定	計画数量	備考
							更新	追加	基礎的診療	運用可能	重複				
B 1 13	産科	ガーゼ、包帯用鉗子	4	-	C	新					●	-	×	0	EUが機材供与を行う
B 1 14	産科	鉗子用広ロビン	2	-	C	新					●	-	×	0	EUが機材供与を行う
B 1 15	産科	ベッドパン	2	-	C	新					●	-	×	0	EUが機材供与を行う
B 1 16	産科	胎盤用受皿＋ステンレスフタ付	2	-	C	新					●	-	×	0	EUが機材供与を行う
B 1 17	産科	陰鏡セット	2	-	C	新					●	-	×	0	EUが機材供与を行う
B 1 18	産科	膿盆セット	2	-	C	新					●	-	×	0	EUが機材供与を行う
B 1 19	産科	メジャー	5	-	C	新					●	-	×	0	EUが機材供与を行う
B 1 20	産科	婦人用浚瓶	2	-	C	新					●	-	×	0	EUが機材供与を行う
B 1 21	産科	子宮計	2	-	C	新					●	-	×	0	EUが機材供与を行う
B 1 22	産科	娩出器	1	-	C	新					●	-	×	0	EUが機材供与を行う
B 1 23	産科	新生児用マニュアル式蘇生器セット	1	-	C	新					●	-	×	0	EUが機材供与を行う
B 1 24	産科	梨型ゴム球（洗浄用）	4	-	C	新					●	-	×	0	EUが機材供与を行う
B 1 25	産科	血圧計	4	-	C	新					●	-	×	0	EUが機材供与を行う
B 1 26	産科	体重計（吊り下げ式）アクセサリ付	2	-	C	新					●	-	×	0	EUが機材供与を行う
B 1 27	産科	体重計（乳児用）	0	1	-	-						-	-	0	
B 1 28	産科	メディカル体温計	2	-	C	新					●	-	×	0	EUが機材供与を行う
B 1 29	産科	体温計用広ロビン	2	-	C	新					●	-	×	0	EUが機材供与を行う
B 1 30	産科	器具セット	2	-	C	新					●	-	×	0	EUが機材供与を行う
B 1 31	産科	洗浄セット	2	-	C	新					●	-	×	0	EUが機材供与を行う
B 1 32	産科	滅菌ドラムセット	2	-	C	新					●	-	×	0	EUが機材供与を行う
B 1 33	産科	爪洗浄用ナイロンブラシ	20	-	C	新					●	-	×	0	EUが機材供与を行う
B 1 34	産科	骨盤計	2	-	C	新					●	-	×	0	EUが機材供与を行う
B 1 35	産科	鉗子セット	2	-	C	新					●	-	×	0	EUが機材供与を行う
B 1 36	産科	長方形器具皿セット	2	-	C	新					●	-	×	0	EUが機材供与を行う
B 1 37	産科	シャーカステン	1	-	C	新					●	-	×	0	EUが機材供与を行う
B 1 38	産科	ドップラー式胎児心音検出器	2	-	C	新					●	-	×	0	EUが機材供与を行う
B 1 39	産科	手術用補助光源	1	-	C	新					●	-	×	0	EUが機材供与を行う
B 1 40	産科	ミラー喉頭鏡	1	-	C	新					●	-	×	0	EUが機材供与を行う
B 1 41	産科	メディカルカート	2	3	C	追					●	-	×	0	EUが機材供与を行う
B 1 42	産科	産婦人科用検診台	0	2	-	-						-	-	0	
B 1 43	産科	分娩台	2	2	C	更					●	-	×	0	EUが機材供与を行う
B 1 44	産科	2段階み台	4	-	C	新					●	-	×	0	EUが機材供与を行う
B 1 45	産科	ベッド、マットレス付	24	24	C	更					●	-	×	0	EUが機材供与を行う
B 1 46	産科	I.V.ハンガー	6	1	C	追					●	-	×	0	EUが機材供与を行う
B 1 47	産科	スツール	6	-	C	新					●	-	×	0	EUが機材供与を行う
B 1 48	産科	沐浴槽	1	-	C	新					●	-	×	0	EUが機材供与を行う
B 1 49	産科	椅子	3	-	C	新					●	-	×	0	EUが機材供与を行う
B 1 50	産科	診察机	3	-	C	新					●	-	×	0	EUが機材供与を行う
B 1 51	産科	メディカルキャビネット(A)	4	-	C	新					●	-	×	0	EUが機材供与を行う
B 1 52	産科	キャビネット	3	-	C	新					●	-	×	0	EUが機材供与を行う
B 1 53	産科	冷凍庫	1	-	C	新					●	-	×	0	EUが機材供与を行う
B 1 54	産科	冷蔵庫	1	-	C	新					●	-	×	0	EUが機材供与を行う
B 1 55	産科	子宮頸管拡張器具セット	2	-	C	新					●	-	×	0	EUが機材供与を行う
B 1 56	産科	子宮頸部圧鉗子240 mm (Kocher鉗子)	2	-	C	新					●	-	×	0	EUが機材供与を行う
B 1 57	産科	会陰切開角はさみ	4	-	C	新					●	-	×	0	EUが機材供与を行う
B 1 58	産科	Michelクリップ鉗子（縫合・接骨用）	2	-	C	新					●	-	×	0	EUが機材供与を行う
B 1 59	産科	ストレッチャー(A)	2	-	C	新					●	-	×	0	EUが機材供与を行う
B 1 60	産科	体重計(150kg)	0	1	-	-						-	-	0	
C 1 1	臨床検査部	ヘマトクリット遠心器	1	1	A	追		○	○	○			○	○	1
C 1 2	臨床検査部	マニュアルカウンター8タッチ付	2	-	A	新			○	○			○	○	2
C 1 3	臨床検査部	マニュアルカウンター	2	2	A	追		○	○	○			○	○	2
C 1 4	臨床検査部	マラーゼー式血球計算器	16	-	A	新			○	○			○	○	16
C 1 5	臨床検査部	アルコールランプ	2	-	A	新			○	○			○	○	2
C 1 6	臨床検査部	濃度計	1	-	A	新			○	○			○	○	1

表12-5 要請機材の検討表 (ロコサ)

要請番号	部門	機材名	要請数量	現有数量	優先順位	分類	優先原則				削除原則		数量	判定	計画数量	備考
							更新	追加	基礎的診療	運用可能	重複	リファラル				
C 1 7	臨床検査部	ウエスターグリーン血沈台、チューブ付	2	-	A	新			○	○			○	○	2	
C 1 8	臨床検査部	ストップウォッチ	3	-	A	新			○	○			○	○	3	
C 1 9	臨床検査部	タイマー カウントダウン付	3	-	A	新			○	○			○	○	3	
C 1 10	臨床検査部	ザーリー式色素計	1	-	A	新			○	○			○	○	1	
C 1 11	臨床検査部	貯水タンク (蛇口付)	1	-	A	新			○	○			○	○	1	
C 1 12	臨床検査部	拡大鏡	2	-	A	新			○	○			○	○	2	
C 1 13	臨床検査部	分光光度計	1	1	A	追		○		○			○	○	1	
C 1 14	臨床検査部	恒温水槽	2	1	A	追		○	○	○			○	○	2	
C 1 15	臨床検査部	双眼顕微鏡	0	3	-	-							-	-	0	
C 1 16	臨床検査部	プレキシングラス製試験管立、30本	2	-	A	新				○			○	○	2	
C 1 17	臨床検査部	ピーカー用ステンレスカゴ、取手付	4	-	A	新				○			○	○	4	
C 1 18	臨床検査部	膿盆セット	4	-	A	新				○			○	○	4	
C 1 19	臨床検査部	汎用洗面器	3	-	A	新				○			○	○	3	
C 1 20	臨床検査部	ヘモグロビンメーター	1	-	A	新			○	○			○	○	1	
C 1 21	臨床検査部	光電比色計	1	-	A	新			○	○			○	○	1	
C 1 22	臨床検査部	ウイントローブ・ヘマトクリットセット	1	-	A	新			○	○			○	○	1	
C 1 23	臨床検査部	好酸球計数盤セット	1	-	A	新			○	○			○	○	1	
C 1 24	臨床検査部	蒸留装置	0	-	-	-							-	-	0	
C 1 25	臨床検査部	ガラス器具セット	1	-	A	新				○			○	○	1	
C 1 26	臨床検査部	冷蔵庫	1	1	A	追		○	○	○			○	○	1	
C 1 27	臨床検査部	染色バット	2	-	A	新			○	○			○	○	2	
C 1 28	臨床検査部	足踏み式ごみ箱	2	-	A	新				○			○	○	2	
C 1 29	臨床検査部	乾熱滅菌機	0	1	-	-							-	-	0	
C 1 30	臨床検査部	遠心分離器	0	1	-	-							-	-	0	
C 1 31	臨床検査部	メディカルキャビネット(A)	1	-	A	新				○			○	○	1	
C 2 1	血液銀行	天秤	1	-	A	新			○	○			○	○	1	
C 2 2	血液銀行	遠心分離器	1	1	A	追		○	○	○			○	○	1	
C 2 3	血液銀行	ヘマトクリット遠心器	1	1	A	追		○	○	○			○	○	1	
C 2 4	血液銀行	プレート用回転攪拌器	1	-	A	新			○	○			○	○	1	
C 2 5	血液銀行	恒温水槽	1	1	A	追		○	○	○			○	○	1	
C 2 6	血液銀行	双眼顕微鏡	1	-	A	新			○	○			○	○	1	
C 2 7	血液銀行	比色計	1	-	A	新			○	○			○	○	1	
C 2 8	血液銀行	血圧計	2	-	A	新			○	○			○	○	2	
C 2 9	血液銀行	タイマー カウントダウン付	2	-	A	新			○	○			○	○	2	
C 2 10	血液銀行	ストップウォッチ	2	-	A	新			○	○			○	○	2	
C 2 11	血液銀行	Rh因子観察鏡	1	-	A	新			○	○			○	○	1	
C 2 12	血液銀行	乳白ガラスプレート	10	-	A	新			○	○			○	○	10	
C 2 13	血液銀行	足踏み式ごみ箱	2	-	A	新				○			○	○	2	
D 1 1	外科	標準外科器具セット	2	-	A	新			○	○			○	○	2	
D 1 2	外科	帝王切開セット+子宮切開	3	-	A	新			○	○			○	○	3	
D 1 3	外科	腸手術セット	1	-	A	新				○			○	○	1	
D 1 4	外科	胃、血管の露出セット	1	-	A	新				○			○	○	1	
D 1 5	外科	小外科セット	4	-	A	新			○	○			○	○	4	
D 1 6	外科	会陰切開セット	4	-	A	新				○			○	○	4	
D 1 7	外科	GEUセット、卵巣摘除、のう胞切開	2	-	A	新			○	○			○	○	2	
D 1 8	外科	ヘルニア、虫垂切除セット	4	-	A	新			○	○			○	○	4	
D 1 9	外科	開腹術セット	2	-	A	新			○	○			○	○	2	
D 1 10	外科	喉頭鏡セット	2	-	A	新			○	○			○	○	2	
D 1 11	外科	移動型無影灯	1	1	A	更	○		○	○			○	○	1	
D 1 12	外科	酸素吸入セット、カート・ボンベ付	1	-	A	新			○	○			○	○	1	
D 1 13	外科	電気メス	1	1	B	更				○			○	○	1	
D 1 14	外科	麻酔機	1	1	A	更	○			○			○	○	1	
D 1 15	外科	成人用マスク、マスクバット付	4	-	A	新			○	○			○	○	4	
D 1 16	外科	成人用マスク、小児用マスクバット付	4	-	A	新			○	○			○	○	4	

表12-5 要請機材の検討表 (ロコサ)

要請番号	部門	機材名	要請数量	現有数量	優先順位	分類	優先原則				削除原則		数量	判定	計画数量	備考
							更新	追加	基礎的診療	運用可能	重複	リファラル				
D 1 17	外科	メディカルカート	2	4	A	追		○	○			○	○	2		
D 1 18	外科	プasterテーブル (石膏取外台)	1	-	B	新			○			○	○	1		
D 1 19	外科	3段式踏み台	1	-	B	新			○			○	○	1		
D 1 20	外科	電動式吸引器	1	2	A	追/更	○	○	○	○		○	○	1		
D 1 21	外科	I.V.ハンガー	2	3	A	更	○		○	○		○	○	2		
D 1 22	外科	長方形器具皿セット	2	-	A	新			○			○	○	2		
D 1 23	外科	卓上型オートクレーブ	1	-	A	新			○			○	○	1		
D 1 24	外科	消毒器具セット	2	-	A	新			○			○	○	2		
D 1 25	外科	滅菌容器セット	2	13	A	追		○		○		○	○	2		
D 1 26	外科	滅菌ドラムセット	2	11	A	追		○		○		○	○	2		
D 1 27	外科	診察セット	2	-	A	新			○	○		○	○	2		
D 1 28	外科	聴診器 (ライネック型)	2	-	A	新			○	○		○	○	2		
D 1 29	外科	メディカル体温計	1	-	A	新			○	○		○	○	1		
D 1 30	外科	血圧計	2	-	A	新			○	○		○	○	2		
D 1 31	外科	シャカステン	1	2	A	追		○	○	○		○	○	1		
D 1 32	外科	油圧式手術台、付属品一式	1	1	A	更	○		○	○		○	○	1		
D 1 33	外科	ストレッチャー(A)	2	1	A	追		○	○	○		○	○	2		
D 1 34	外科	担架	1	-	A	新			○	○		○	○	1		
D 1 35	外科	メディカルキャビネット(A)	1	3	A	追		○		○		○	○	1		
D 1 36	外科	人工流産掻爬セット	2	-	A	新			○	○		○	○	2		
D 1 37	外科	子宮内診セット	2	-	A	新			○	○		○	○	2		
D 1 38	外科	産科鉗子セット	2	-	A	新			○	○		○	○	2		
D 1 39	外科	穿刺 (生検穿刺) セット	2	-	A	新			○	○		○	○	2		
D 1 40	外科	脊椎麻酔+硬膜外麻酔セット	4	-	A	新			○	○		○	○	4		
D 1 41	外科	振動型電動ゴブス用鋸	1	-	A	新			○	○		○	○	1		
D 1 42	外科	メカ式吸引器	1	-	A	新			○	○		○	○	1		
D 1 43	外科	患者監視装置	1	-	A	新				○		○	○	1		
D 1 44	外科	乾熱滅菌器	1	-	A	新				○		○	○	1		
D 1 45	外科	ベッドサイドテーブル	12	-	A	新				○		○	○	12		
D 1 46	外科	ベッド、マットレス付	12	24	A	更	○		○	○		○	○	12		
D 1 47	外科	I.V.ハンガー	5	3	A	更	○		○	○		○	○	5		
D 1 48	外科	メディカルカート	2	4	A	追		○	○	○		○	○	2		
D 1 49	外科	車椅子	2	-	A	新			○	○		○	○	2		
D 1 50	外科	ストレッチャー(B)	1	-	A	新			○	○		○	○	1		
D 1 51	外科	副木	2	-	A	新			○	○		○	○	2		
D 1 52	外科	下肢固定用副木	2	-	A	新			○	○		○	○	2		
D 1 53	外科	メディカルキャビネット(B)	1	-	A	新				○		○	○	1		
D 1 54	外科	キャビネット	1	-	A	新				○		○	○	1		
D 1 55	外科	椅子	1	-	A	新				○		○	○	1		
D 1 56	外科	診察机	1	-	A	新				○		○	○	1		
D 1 57	外科	胆石手術セット	0	-	-	-						-	-	0		
D 1 58	外科	胃切除+解剖器具セット	0	-	-	-						-	-	0		
D 1 58	外科	パルスオキシメーター	1	-	B	新				○		○	○	1		
D 2 1	蘇生室	患者監視装置	1	-	B	新				○		○	○	1		
D 2 2	蘇生室	メディカル体温計	1	-	A	新			○	○		○	○	1		
D 2 3	蘇生室	喉頭鏡セット	2	-	A	新			○	○		○	○	2		
D 2 4	蘇生室	血圧計	2	-	A	新			○	○		○	○	2		
D 2 5	蘇生室	酸素吸入セット、カート・ボンベ付	2	-	A	新			○	○		○	○	2		
D 2 6	蘇生室	電動式吸引器	1	-	A	新			○	○		○	○	1		
D 2 7	蘇生室	気管支挿管器セット	2	-	A	新			○	○		○	○	2		
D 2 8	蘇生室	看護セット	2	-	A	新			○	○		○	○	2		
D 2 9	蘇生室	メディカルカート	2	-	A	新				○		○	○	2		
E 1 1	放射線科	X線カセット、各種セット	2	-	A	新			○	○		○	○	2		
E 1 2	放射線科	X線防護セット	1	-	A	新			○	○		○	○	1		

表12-5 要請機材の検討表 (ロコサ)

要請番号	部門	機材名	要請数量	現有数量	優先順位	分類	優先原則				削除原則		数量	判定	計画数量	備考
							更新	追加	基礎的診療	運用可能	重複	リファラル				
E 1 3	放射線科	シャーカステン、4枚用 120(W)x43(H)cm	1	1	A	追		○	○	○		○	○	1		
E 1 4	放射線科	移動型放射線撮影装置	0	1	-	-						-	-	0		
F 1 1	眼科	ジャワル型検眼鏡	0	-	-	-						-	-	0		
F 1 2	眼科	トライアルレンズセット	0	-	-	-						-	-	0		
F 1 3	眼科	眼圧計	0	-	-	-						-	-	0		
F 1 4	眼科	ハロゲンオフサルモスコープ	0	-	-	-						-	-	0		
F 1 5	眼科	診察机	0	-	-	-						-	-	0		
F 1 6	眼科	椅子	0	-	-	-						-	-	0		
F 1 7	眼科	メディカルキャビネット(A)	0	-	-	-						-	-	0		
F 1 8	眼科	スリットランプアブラネーショントノメーター付	0	-	-	-						-	-	0		
F 1 9	眼科	レンズメーター	0	-	-	-						-	-	0		
F 1 10	薬局	脚立	1	-	A	新			○			○	○	1		
G 1 1	管理部	コピー機	1	-	A	新			○			○	○	1		
G 1 2	管理部	計算機	1	-	A	新			○			○	○	1		
G 1 3	管理部	キャビネット	1	-	A	新			○			○	○	1		
G 1 4	管理部	電動タイプライター	1	-	A	新			○			○	○	1		
G 2 1	その他	電圧安定装置セット	1	-	A	新			○			○	○	1		
G 2 2	その他	IEC用ビデオ・テレビ	1	-	B	新			○			○	○	1		
G 2 3	その他	発電機50KVA	1	-	B	新			○			○	○	1		
G 2 4	その他	発電機30KVA	0	-	-	-						-	-	0		

表12-6 要請機材の検討表 (グランポポ)

要請番号	部門	機材名	要請数量	現有数量	優先順位	分類	優先原則				削除原則		数量	判定	計画数量	備考
							更新	追加	基礎的診療	運用可能	重複	リファラル				
A 1 1	診療部	メディカル体温計	1	-	A	新			○	○			○	○	1	
A 1 2	診療部	血圧計	4	1	A	追		○	○	○			○	○	4	
A 1 3	診療部	聴診器 (ライネック型)	6	1	A	追		○	○	○			○	○	6	
A 1 4	診療部	体重計(150kg)	0	1	-	-							-	-	0	
A 1 5	診療部	舌圧子セット	4	-	A	新			○	○			○	○	4	
A 1 6	診療部	包帯ケース	6	-	A	新			○	○			○	○	6	
A 1 7	診療部	メジャー	4	-	A	新			○	○			○	○	4	
A 1 8	診療部	乾熱滅菌器	0	1	-	-							-	-	0	
A 1 9	診療部	卓上型煮沸滅菌器	1	-	A	新				○			○	○	1	
A 1 10	診療部	膿盆セット	16	2	A	追		○	○	○			○	○	16	
A 1 11	診療部	ベッドパン	6	-	A	新			○	○			○	○	6	
A 1 12	診療部	小便器	6	-	A	新			○	○			○	○	6	
A 1 13	診療部	滅菌ドラムセット	2	4	A	追		○		○			○	○	2	
A 1 14	診療部	小手術 (外科用) 器具セット	2	-	A	新			○	○			○	○	2	
A 1 15	診療部	反射神経診断用木槌	4	-	A	新			○	○			○	○	4	
A 1 16	診療部	看護用器具セット	6	-	A	新			○	○			○	○	6	
A 1 17	診療部	耳鏡	2	-	A	新			○	○			○	○	2	
A 1 18	診療部	身長計	0	1	-	-							-	-	0	
A 1 19	診療部	体温計用広口ビン	2	-	A	新				○			-	○	2	
A 1 20	診療部	灌注器、1.5lit.ステンレス製	4	-	A	新			○	○			○	○	4	
A 1 21	診療部	長方形器具皿セット	8	-	A	新				○			○	○	8	
A 1 22	診療部	視力検査表、遮眼子付	1	-	A	新			○	○			○	○	1	
A 1 23	診療部	2段階み台	1	3	A	追		○		○			○	○	1	
A 1 24	診療部	診察台	0	2	-	-							-	-	0	
A 1 25	診療部	メディカルカート	2	4	A	追		○	○	○			○	○	2	
A 1 26	診療部	担架	1	-	A	新			○	○			○	○	1	
A 1 27	診療部	車椅子	1	-	A	新			○	○			○	○	1	
A 1 28	診療部	処置台	2	1	A	更	○		○	○			○	○	2	
A 1 29	診療部	ベッド、マットレス付	8	17	A	更	○		○	○			○	○	8	
A 1 30	診療部	I.V.ハンガー	3	8	A	追		○	○	○			○	○	3	
A 1 31	診療部	ベットサイドテーブル	8	-	A	新				○			○	○	8	
A 1 32	診療部	診察机	2	-	B	新				○			○	○	2	
A 1 33	診療部	椅子	2	-	B	新				○			○	○	2	
A 1 34	診療部	キャビネット	2	-	B	新				○			○	○	2	
A 1 35	診療部	メディカルキャビネット(A)	2	4	B	追		○		○			○	○	2	
A 1 36	診療部	スツール	4	-	B	新				○			○	○	4	
A 1 37	診療部	冷蔵庫	0	2	-	-							-	-	0	
A 1 38	診療部	足踏み式ごみ箱	4	-	A	新				○			○	○	4	
A 1 39	診療部	心電計、3チャンネル	0	-	-	-							-	-	0	
A 1 40	診療部	消毒器具セット	3	-	A	新			○	○			○	○	3	
A 1 41	診療部	綿球ホルダー細長鉗子	6	-	A	新			○	○			○	○	6	
A 1 42	診療部	診察セット	4	-	A	新			○	○			○	○	4	
B 1 1	産科	分娩器具セット	4	-	C	新					●		-	×	0	EUが機材供与を行う
B 1 2	産科	保育器	1	-	C	新					●		-	×	0	EUが機材供与を行う
B 1 3	産科	メカ式吸引器	1	-	C	新					●		-	×	0	EUが機材供与を行う
B 1 4	産科	電動式吸引器	1	-	C	新					●		-	×	0	EUが機材供与を行う
B 1 5	産科	新生児用身長計	1	-	C	新					●		-	×	0	EUが機材供与を行う
B 1 6	産科	卓上型煮沸滅菌器	1	-	C	新					●		-	×	0	EUが機材供与を行う
B 1 7	産科	乾熱滅菌器	0	-	-	-							-	-	0	
B 1 8	産科	人工流産掻爬セット	2	-	C	新					●		-	×	0	EUが機材供与を行う
B 1 9	産科	ビナード型産科用聴診器	2	1	C	追					●		-	×	0	EUが機材供与を行う
B 1 10	産科	聴診器 (ライネック型)	4	1	C	追					●		-	×	0	EUが機材供与を行う
B 1 11	産科	酸素吸入セット、カート・ボンベ付	1	-	C	新					●		-	×	0	EUが機材供与を行う
B 1 12	産科	卓上型オートクレーブ	1	-	C	新					●		-	×	0	EUが機材供与を行う

表12-6 要請機材の検討表 (グランポポ)

要請番号	部門	機材名	要請数量	現有数量	優先順位	分類	優先原則			削除原則		数量	判定	計画数量	備考
							更新	追加	基礎的診療	運用可能	重複				
B 1 13	産科	ガーゼ、包帯用鉗子	4	-	C	新					●	-	×	0	EUが機材供与を行う
B 1 14	産科	鉗子用広口ピン	2	-	C	新					●	-	×	0	EUが機材供与を行う
B 1 15	産科	ベッドパン	2	-	C	新					●	-	×	0	EUが機材供与を行う
B 1 16	産科	胎盤用受皿＋ステンレスフタ付	2	-	C	新					●	-	×	0	EUが機材供与を行う
B 1 17	産科	陰鏡セット	2	-	C	新					●	-	×	0	EUが機材供与を行う
B 1 18	産科	膿盆セット	2	1	C	追					●	-	×	0	EUが機材供与を行う
B 1 19	産科	メジャー	5	-	C	新					●	-	×	0	EUが機材供与を行う
B 1 20	産科	婦人用浚瓶	2	-	C	新					●	-	×	0	EUが機材供与を行う
B 1 21	産科	子宮計	2	-	C	新					●	-	×	0	EUが機材供与を行う
B 1 22	産科	娩出器	1	-	C	新					●	-	×	0	EUが機材供与を行う
B 1 23	産科	新生児用マニュアル式蘇生器セット	1	-	C	新					●	-	×	0	EUが機材供与を行う
B 1 24	産科	梨型ゴム球 (洗浄用)	4	-	C	新					●	-	×	0	EUが機材供与を行う
B 1 25	産科	血圧計	4	1	C	追					●	-	×	0	EUが機材供与を行う
B 1 26	産科	体重計 (吊り下げ式) アクセサリー付	2	-	C	新					●	-	×	0	EUが機材供与を行う
B 1 27	産科	体重計 (乳児用)	0	2	-	-						-	-	0	
B 1 28	産科	メディカル体温計	1	-	C	新					●	-	×	0	EUが機材供与を行う
B 1 29	産科	体温計用広口ピン	2	-	C	新					●	-	×	0	EUが機材供与を行う
B 1 30	産科	器具セット	2	-	C	新					●	-	×	0	EUが機材供与を行う
B 1 31	産科	洗浄セット	2	-	C	新					●	-	×	0	EUが機材供与を行う
B 1 32	産科	滅菌ドラムセット	2	-	C	新					●	-	×	0	EUが機材供与を行う
B 1 33	産科	爪洗浄用ナイロンブラシ	10	-	C	新					●	-	×	0	EUが機材供与を行う
B 1 34	産科	骨盤計	2	-	C	新					●	-	×	0	EUが機材供与を行う
B 1 35	産科	鉗子セット	2	-	C	新					●	-	×	0	EUが機材供与を行う
B 1 36	産科	長方形器具皿セット	2	-	C	新					●	-	×	0	EUが機材供与を行う
B 1 37	産科	シャーカステン	0	-	-	-						-	-	0	
B 1 38	産科	ドップラー式胎児心音検出器	1	-	C	新					●	-	×	0	EUが機材供与を行う
B 1 39	産科	手術用補助光源	1	-	C	新					●	-	×	0	EUが機材供与を行う
B 1 40	産科	ミラー喉頭鏡	1	-	C	新					●	-	×	0	EUが機材供与を行う
B 1 41	産科	メディカルカート	2	1	C	追					●	-	×	0	EUが機材供与を行う
B 1 42	産科	産婦人科用検診台	0	-	-	-						-	-	0	
B 1 43	産科	分娩台	0	2	-	-						-	-	0	
B 1 44	産科	2段階み台	3	1	C	追					●	-	×	0	EUが機材供与を行う
B 1 45	産科	ベッド、マットレス付	13	13	C	更					●	-	×	0	EUが機材供与を行う
B 1 46	産科	I.V.ハンガー	4	2	C	追					●	-	×	0	EUが機材供与を行う
B 1 47	産科	スツール	2	-	C	新					●	-	×	0	EUが機材供与を行う
B 1 48	産科	沐浴槽	1	-	C	新					●	-	×	0	EUが機材供与を行う
B 1 49	産科	椅子	1	-	C	新					●	-	×	0	EUが機材供与を行う
B 1 50	産科	診察机	1	-	C	新					●	-	×	0	EUが機材供与を行う
B 1 51	産科	メディカルキャビネット(A)	2	-	C	新					●	-	×	0	EUが機材供与を行う
B 1 52	産科	キャビネット	1	-	C	新					●	-	×	0	EUが機材供与を行う
B 1 53	産科	冷凍庫	0	-	-	-						-	-	0	
B 1 54	産科	冷蔵庫	1	-	C	新					●	-	×	0	EUが機材供与を行う
B 1 55	産科	子宮頸管拡張器具セット	1	-	C	新					●	-	×	0	EUが機材供与を行う
B 1 56	産科	子宮頸部圧鉗子240 mm (Kocher鉗子)	2	-	C	新					●	-	×	0	EUが機材供与を行う
B 1 57	産科	会陰切開角はさみ	4	-	C	新					●	-	×	0	EUが機材供与を行う
B 1 58	産科	Michelクリップ鉗子 (縫合・接骨用)	2	-	C	新					●	-	×	0	EUが機材供与を行う
B 1 59	産科	ストレッチャー(A)	1	1	C	追					●	-	×	0	EUが機材供与を行う
B 1 60	産科	体重計(150kg)	1	1	C	追			○		●	-	×	0	EUが機材供与を行う
C 1 1	臨床検査部	ヘマトクリット遠心器	1	1	A	追		○	○	○			○	○	1
C 1 2	臨床検査部	マニュアルカウンター8タッチ付	1	-	A	新			○	○			○	○	1
C 1 3	臨床検査部	マニュアルカウンター	1	-	A	新			○	○			○	○	1
C 1 4	臨床検査部	マラーゼー式血球計算器	4	-	A	新			○	○			○	○	4
C 1 5	臨床検査部	アルコールランプ	2	-	A	新			○	○			○	○	2
C 1 6	臨床検査部	濃度計	1	-	A	新			○	○			○	○	1

表12-6 要請機材の検討表 (グランポポ)

要請番号	部門	機材名	要請数量	現有数量	優先順位	分類	優先原則			削除原則		数量	判定	計画数量	備考
							更新	追加	基礎的診療	運用可能	重複				
C 1 7	臨床検査部	ウエスターグリーン血沈台、チューブ付	1	1	A	追		○	○			○	○	1	
C 1 8	臨床検査部	ストップウォッチ	2	-	A	新		○	○			○	○	2	
C 1 9	臨床検査部	タイマー カウントダウン付	2	-	A	新		○	○			○	○	2	
C 1 10	臨床検査部	ザーリー式色素計	1	-	A	新		○	○			○	○	1	
C 1 11	臨床検査部	貯水タンク (蛇口付)	1	-	A	新		○	○			○	○	1	
C 1 12	臨床検査部	拡大鏡	2	-	A	新		○	○			○	○	2	
C 1 13	臨床検査部	分光光度計	1	-	A	新			○			○	○	1	
C 1 14	臨床検査部	恒温水槽	1	-	A	新		○	○			○	○	1	
C 1 15	臨床検査部	双眼顕微鏡	1	1	A	追		○	○			○	○	1	
C 1 16	臨床検査部	プレキシングラス製試験管立、30本	2	-	A	新			○			○	○	2	
C 1 17	臨床検査部	ピーカー用ステンレスカゴ、取手付	2	-	A	新			○			○	○	2	
C 1 18	臨床検査部	膿盆セット	4	-	A	新			○			○	○	4	
C 1 19	臨床検査部	汎用洗面器	3	-	A	新			○			○	○	3	
C 1 20	臨床検査部	ヘモグロビンメーター	1	-	A	新		○	○			○	○	1	
C 1 21	臨床検査部	光電比色計	1	-	A	新		○	○			○	○	1	
C 1 22	臨床検査部	ウイントローブ・ヘマトクリットセット	1	-	A	新		○	○			○	○	1	
C 1 23	臨床検査部	好酸球計数盤セット	1	-	A	新		○	○			○	○	1	
C 1 24	臨床検査部	蒸留装置	1	-	B	新			○			○	○	1	
C 1 25	臨床検査部	ガラス器具セット	1	-	A	新		○	○			○	○	1	
C 1 26	臨床検査部	冷蔵庫	1	1	A	更	○	○	○			○	○	1	
C 1 27	臨床検査部	染色バット	2	-	A	新		○	○			○	○	2	
C 1 28	臨床検査部	足踏み式ごみ箱	2	-	A	新			○			○	○	2	
C 1 29	臨床検査部	乾熱滅菌機	1	-	A	新			○			○	○	1	
C 1 30	臨床検査部	遠心分離器	0	1	-	-						-	-	0	
C 1 31	臨床検査部	メディカルキャビネット(A)	1	1	A	追		○	○			○	○	1	
C 2 1	血液銀行	天秤	0	-	-	-						-	-	0	
C 2 2	血液銀行	遠心分離器	0	-	-	-						-	-	0	
C 2 3	血液銀行	ヘマトクリット遠心器	0	-	-	-						-	-	0	
C 2 4	血液銀行	プレート用回転攪伴器	0	-	-	-						-	-	0	
C 2 5	血液銀行	恒温水槽	0	-	-	-						-	-	0	
C 2 6	血液銀行	双眼顕微鏡	0	-	-	-						-	-	0	
C 2 7	血液銀行	比色計	0	-	-	-						-	-	0	
C 2 8	血液銀行	血圧計	0	-	-	-						-	-	0	
C 2 9	血液銀行	タイマー カウントダウン付	0	-	-	-						-	-	0	
C 2 10	血液銀行	ストップウォッチ	0	-	-	-						-	-	0	
C 2 11	血液銀行	Rh因子観察鏡	0	-	-	-						-	-	0	
C 2 12	血液銀行	乳白ガラスプレート	0	-	-	-						-	-	0	
C 2 13	血液銀行	足踏み式ごみ箱	0	-	-	-						-	-	0	
D 1 1	外科	標準外科器具セット	0	-	-	-						-	-	0	
D 1 2	外科	帝王切開セット+子宮切開	0	-	-	-						-	-	0	
D 1 3	外科	腸手術セット	0	-	-	-						-	-	0	
D 1 4	外科	胃、血管の露出セット	0	-	-	-						-	-	0	
D 1 5	外科	小外科セット	0	-	-	-						-	-	0	
D 1 6	外科	会陰切開セット	0	-	-	-						-	-	0	
D 1 7	外科	GEUセット、卵巣摘除、のう胞切開	0	-	-	-						-	-	0	
D 1 8	外科	ヘルニア、虫垂切除セット	0	-	-	-						-	-	0	
D 1 9	外科	開腹術セット	0	-	-	-						-	-	0	
D 1 10	外科	喉頭鏡セット	0	-	-	-						-	-	0	
D 1 11	外科	移動型無影灯	0	-	-	-						-	-	0	
D 1 12	外科	酸素吸入セット、カート・ボンベ付	0	-	-	-						-	-	0	
D 1 13	外科	電気メス	0	-	-	-						-	-	0	
D 1 14	外科	麻酔機	0	-	-	-						-	-	0	
D 1 15	外科	成人用マスク、マスクバット付	0	-	-	-						-	-	0	
D 1 16	外科	成人用マスク、小児用マスクバット付	0	-	-	-						-	-	0	

表12-6 要請機材の検討表 (グランポポ)

要請番号	部門	機材名	要請数量	現有数量	優先順位	分類	優先原則				削除原則		数量	判定	計画数量	備考
							更新	追加	基礎的診療	運用可能	重複	リファラル				
D 1 17	外科	メディカルカート	0	-	-	-						-	-	0		
D 1 18	外科	プasterテーブル (石膏取外台)	0	-	-	-						-	-	0		
D 1 19	外科	3段式踏み台	0	-	-	-						-	-	0		
D 1 20	外科	電動式吸引器	0	-	-	-						-	-	0		
D 1 21	外科	I.V.ハンガー	0	-	-	-						-	-	0		
D 1 22	外科	長方形器具皿セット	0	-	-	-						-	-	0		
D 1 23	外科	卓上型オートクレーブ	0	-	-	-						-	-	0		
D 1 24	外科	消毒器具セット	0	-	-	-						-	-	0		
D 1 25	外科	滅菌容器セット	0	-	-	-						-	-	0		
D 1 26	外科	滅菌ドラムセット	0	-	-	-						-	-	0		
D 1 27	外科	診察セット	0	-	-	-						-	-	0		
D 1 28	外科	聴診器 (ライネック型)	0	-	-	-						-	-	0		
D 1 29	外科	メディカル体温計	0	-	-	-						-	-	0		
D 1 30	外科	血圧計	0	-	-	-						-	-	0		
D 1 31	外科	シャカステン	0	-	-	-						-	-	0		
D 1 32	外科	油圧式手術台、付属品一式	0	-	-	-						-	-	0		
D 1 33	外科	ストレッチャー(A)	0	-	-	-						-	-	0		
D 1 34	外科	担架	0	-	-	-						-	-	0		
D 1 35	外科	メディカルキャビネット(A)	0	-	-	-						-	-	0		
D 1 36	外科	人工流産掻爬セット	0	-	-	-						-	-	0		
D 1 37	外科	子宮内診セット	0	-	-	-						-	-	0		
D 1 38	外科	産科鉗子セット	0	-	-	-						-	-	0		
D 1 39	外科	穿刺 (生検穿刺) セット	0	-	-	-						-	-	0		
D 1 40	外科	脊椎麻酔+硬膜外麻酔セット	0	-	-	-						-	-	0		
D 1 41	外科	振動型電動ギブス用鋸	0	-	-	-						-	-	0		
D 1 42	外科	メカ式吸引器	0	-	-	-						-	-	0		
D 1 43	外科	患者監視装置	0	-	-	-						-	-	0		
D 1 44	外科	乾熱滅菌器	0	-	-	-						-	-	0		
D 1 45	外科	ベッドサイドテーブル	0	-	-	-						-	-	0		
D 1 46	外科	ベッド、マットレス付	0	-	-	-						-	-	0		
D 1 47	外科	I.V.ハンガー	0	-	-	-						-	-	0		
D 1 48	外科	メディカルカート	0	-	-	-						-	-	0		
D 1 49	外科	車椅子	0	-	-	-						-	-	0		
D 1 50	外科	ストレッチャー(B)	0	-	-	-						-	-	0		
D 1 51	外科	副木	0	-	-	-						-	-	0		
D 1 52	外科	下肢固定用副木	0	-	-	-						-	-	0		
D 1 53	外科	メディカルキャビネット(B)	0	-	-	-						-	-	0		
D 1 54	外科	キャビネット	0	-	-	-						-	-	0		
D 1 55	外科	椅子	0	-	-	-						-	-	0		
D 1 56	外科	診察机	0	-	-	-						-	-	0		
D 1 57	外科	胆石手術セット	0	-	-	-						-	-	0		
D 1 58	外科	胃切除+解剖器具セット	0	-	-	-						-	-	0		
D 1 58	外科	パルスオキシメーター	0	-	-	-						-	-	0		
D 2 1	蘇生室	患者監視装置	0	-	-	-						-	-	0		
D 2 2	蘇生室	メディカル体温計	0	-	-	-						-	-	0		
D 2 3	蘇生室	喉頭鏡セット	0	-	-	-						-	-	0		
D 2 4	蘇生室	血圧計	0	-	-	-						-	-	0		
D 2 5	蘇生室	酸素吸入セット、カート・ボンベ付	0	-	-	-						-	-	0		
D 2 6	蘇生室	電動式吸引器	0	-	-	-						-	-	0		
D 2 7	蘇生室	気管支挿管器セット	0	-	-	-						-	-	0		
D 2 8	蘇生室	看護セット	0	-	-	-						-	-	0		
D 2 9	蘇生室	メディカルカート	0	-	-	-						-	-	0		
E 1 1	放射線科	X線カセット、各種セット	0	-	-	-						-	-	0		
E 1 2	放射線科	X線防護セット	0	-	-	-						-	-	0		

表12-6 要請機材の検討表 (グランポポ)

要請番号	部門	機材名	要請数量	現有数量	優先順位	分類	優先原則				削除原則		数量	判定	計画数量	備考
							更新	追加	基礎的診療	運用可能	重複	リファラル				
E 1 3	放射線科	シャーカステン、4枚用 120(W)x43(H)cm	0	-	-	-							-	-	0	
E 1 4	放射線科	移動型放射線撮影装置	0	-	-	-							-	-	0	
F 1 1	眼科	ジャワル型検眼鏡	0	-	-	-							-	-	0	
F 1 2	眼科	トライアルレンズセット	0	-	-	-							-	-	0	
F 1 3	眼科	眼圧計	0	-	-	-							-	-	0	
F 1 4	眼科	ハロゲンオフサルモスコープ	0	-	-	-							-	-	0	
F 1 5	眼科	診察机	0	-	-	-							-	-	0	
F 1 6	眼科	椅子	0	-	-	-							-	-	0	
F 1 7	眼科	メディカルキャビネット(A)	0	-	-	-							-	-	0	
F 1 8	眼科	スリットランプアブラネーショントノメーター付	0	-	-	-							-	-	0	
F 1 9	眼科	レンズメーター	0	-	-	-							-	-	0	
F 1 10	薬局	脚立	1	-	A	新				○			○	○	1	
G 1 1	管理部	コピー機	1	-	A	新				○			○	○	1	
G 1 2	管理部	計算機	1	-	A	新				○			○	○	1	
G 1 3	管理部	キャビネット	1	-	A	新				○			○	○	1	
G 1 4	管理部	電動タイプライター	1	-	A	新				○			○	○	1	
G 2 1	その他	電圧安定装置セット	1	-	A	新				○			○	○	1	
G 2 2	その他	IEC用ビデオ・テレビ	1	-	B	新				○			○	○	1	
G 2 3	その他	発電機50KVA	0	-	-	-							-	-	0	
G 2 4	その他	発電機30KVA	1	-	B	新				○			○	○	1	

表12-7 要請機材の検討表 (アジオーン)

要請番号	部門	機材名	要請数量	現有数量	優先順位	分類	優先原則				削除原則		数量	判定	計画数量	備考
							更新	追加	基礎的診療	運用可能	重複	リファラル				
A 1 1	診療部	メディカル体温計	2	-	A	新						0	○	2		
A 1 2	診療部	血圧計	10	-	A	新			○	○		0	○	10		
A 1 3	診療部	聴診器 (ライネック型)	8	-	A	新			○	○		0	○	8		
A 1 4	診療部	体重計(150kg)	1	1	A	追		○	○	○		0	○	1		
A 1 5	診療部	舌圧子セット	6	-	A	新			○	○		0	○	6		
A 1 6	診療部	包帯ケース	8	-	A	新			○	○		0	○	8		
A 1 7	診療部	メジャー	4	-	A	新			○	○		0	○	4		
A 1 8	診療部	乾熱滅菌器	1	1	A	更	○			○		0	○	1		
A 1 9	診療部	卓上型煮沸滅菌器	1	-	A	新				○		0	○	1		
A 1 10	診療部	膿盆セット	16	1	A	追		○	○	○		0	○	16		
A 1 11	診療部	ベッドパン	10	-	A	新			○	○		0	○	10		
A 1 12	診療部	小便器	10	-	A	新			○	○		0	○	10		
A 1 13	診療部	滅菌ドラムセット	3	-	A	新				○		0	○	3		
A 1 14	診療部	小手術 (外科用) 器具セット	2	-	A	新			○	○		0	○	2		
A 1 15	診療部	反射神経診断用木槌	7	-	A	新			○	○		0	○	7		
A 1 16	診療部	看護用器具セット	12	-	A	新			○	○		0	○	12		
A 1 17	診療部	耳鏡	4	-	A	新			○	○		0	○	4		
A 1 18	診療部	身長計	1	1	A	追		○	○	○		0	○	1		
A 1 19	診療部	体温計用広口ビン	3	-	A	新				○		0	○	3		
A 1 20	診療部	灌注器、1.5Lit.ステンレス製	6	-	A	新			○	○		0	○	6		
A 1 21	診療部	長方形器具皿セット	8	-	A	新				○		0	○	8		
A 1 22	診療部	視力検査表、遮眼子付	2	-	A	新			○	○		0	○	2		
A 1 23	診療部	2段階み台	4	-	A	新				○		0	○	4		
A 1 24	診療部	診察台	3	2	A	更	○		○	○		0	○	3		
A 1 25	診療部	メディカルカート	4	1	A	追		○	○	○		0	○	4		
A 1 26	診療部	担架	1	-	A	新			○	○		0	○	1		
A 1 27	診療部	車椅子	1	-	A	新			○	○		0	○	1		
A 1 28	診療部	処置台	1	1	A	追		○	○	○		0	○	1		
A 1 29	診療部	ベッド、マットレス付	8	8	A	更	○		○	○		0	○	8		
A 1 30	診療部	I.V.ハンガー	6	-	A	新			○	○		0	○	6		
A 1 31	診療部	ベットサイドテーブル	8	-	A	新				○		0	○	8		
A 1 32	診療部	診察机	3	-	B	新				○		0	○	3		
A 1 33	診療部	椅子	3	-	B	新				○		0	○	3		
A 1 34	診療部	キャビネット	3	-	B	新				○		0	○	3		
A 1 35	診療部	メディカルキャビネット(A)	3	-	B	新				○		0	○	3		
A 1 36	診療部	スツール	6	-	B	新				○		0	○	6		
A 1 37	診療部	冷蔵庫	1	-	A	新			○	○		0	○	1		
A 1 38	診療部	足踏み式ごみ箱	4	-	A	新				○		0	○	4		
A 1 39	診療部	心電計、3チャンネル	1	-	B	新			○	○		0	○	1		
A 1 40	診療部	消毒器具セット	3	-	A	新			○	○		0	○	3		
A 1 41	診療部	綿球ホルダー細長鉗子	6	-	A	新			○	○		0	○	6		
A 1 42	診療部	診察セット	4	-	A	新			○	○		0	○	4		
B 1 1	産科	分娩器具セット	4	-	C	新					●	-	×	0	EUが機材供与を行う	
B 1 2	産科	保育器	2	-	C	新					●	-	×	0	EUが機材供与を行う	
B 1 3	産科	メカ式吸引器	1	-	C	新					●	-	×	0	EUが機材供与を行う	
B 1 4	産科	電動式吸引器	1	1	C	追					●	-	×	0	EUが機材供与を行う	
B 1 5	産科	新生児用身長計	1	-	C	新					●	-	×	0	EUが機材供与を行う	
B 1 6	産科	卓上型煮沸滅菌器	1	-	C	新					●	-	×	0	EUが機材供与を行う	
B 1 7	産科	乾熱滅菌器	1	-	C	新					●	-	×	0	EUが機材供与を行う	
B 1 8	産科	人工流産掻爬セット	3	-	C	新					●	-	×	0	EUが機材供与を行う	
B 1 9	産科	ビナード型産科用聴診器	2	1	C	追					●	-	×	0	EUが機材供与を行う	
B 1 10	産科	聴診器 (ライネック型)	4	-	C	新					●	-	×	0	EUが機材供与を行う	
B 1 11	産科	酸素吸入セット、カート・ボンベ付	2	3	C	追					●	-	×	0	EUが機材供与を行う	
B 1 12	産科	卓上型オートクレーブ	1	-	C	新					●	-	×	0	EUが機材供与を行う	

表12-7 要請機材の検討表 (アジーン)

要請番号	部門	機材名	要請数量	現有数量	優先順位	分類	優先原則				削除原則		数量	判定	計画数量	備考
							更新	追加	基礎的診療	運用可能	重複	リファラル				
B 1 13	産科	ガーゼ、包帯用鉗子	4	-	C	新					●		-	×	0	EUが機材供与を行う
B 1 14	産科	鉗子用広口ピン	2	-	C	新					●		-	×	0	EUが機材供与を行う
B 1 15	産科	ベッドパン	2	-	C	新					●		-	×	0	EUが機材供与を行う
B 1 16	産科	胎盤用受皿＋ステンレスフタ付	2	-	C	新					●		-	×	0	EUが機材供与を行う
B 1 17	産科	陰鏡セット	2	-	C	新					●		-	×	0	EUが機材供与を行う
B 1 18	産科	膿盆セット	2	-	C	新					●		-	×	0	EUが機材供与を行う
B 1 19	産科	メジャー	5	-	C	新					●		-	×	0	EUが機材供与を行う
B 1 20	産科	婦人用浚瓶	2	-	C	新					●		-	×	0	EUが機材供与を行う
B 1 21	産科	子宮計	2	-	C	新					●		-	×	0	EUが機材供与を行う
B 1 22	産科	娩出器	1	-	C	新					●		-	×	0	EUが機材供与を行う
B 1 23	産科	新生児用マニュアル式蘇生器セット	1	-	C	新					●		-	×	0	EUが機材供与を行う
B 1 24	産科	梨型ゴム球 (洗浄用)	4	-	C	新					●		-	×	0	EUが機材供与を行う
B 1 25	産科	血圧計	4	-	C	新					●		-	×	0	EUが機材供与を行う
B 1 26	産科	体重計 (吊り下げ式) アクセサリー付	2	-	C	新					●		-	×	0	EUが機材供与を行う
B 1 27	産科	体重計 (乳児用)	0	1	-	-							-	-	0	
B 1 28	産科	メディカル体温計	2	-	C	新					●		-	×	0	EUが機材供与を行う
B 1 29	産科	体温計用広口ピン	2	-	C	新					●		-	×	0	EUが機材供与を行う
B 1 30	産科	器具セット	2	-	C	新					●		-	×	0	EUが機材供与を行う
B 1 31	産科	洗浄セット	2	-	C	新					●		-	×	0	EUが機材供与を行う
B 1 32	産科	滅菌ドラムセット	2	-	C	新					●		-	×	0	EUが機材供与を行う
B 1 33	産科	爪洗浄用ナイロンブラシ	20	-	C	新					●		-	×	0	EUが機材供与を行う
B 1 34	産科	骨盤計	2	-	C	新					●		-	×	0	EUが機材供与を行う
B 1 35	産科	鉗子セット	2	-	C	新					●		-	×	0	EUが機材供与を行う
B 1 36	産科	長方形器具皿セット	2	-	C	新					●		-	×	0	EUが機材供与を行う
B 1 37	産科	シャーカステン	1	-	C	新					●		-	×	0	EUが機材供与を行う
B 1 38	産科	ドップラー式胎児心音検出器	2	-	C	新					●		-	×	0	EUが機材供与を行う
B 1 39	産科	手術用補助光源	1	-	C	新					●		-	×	0	EUが機材供与を行う
B 1 40	産科	ミラー喉頭鏡	1	-	C	新					●		-	×	0	EUが機材供与を行う
B 1 41	産科	メディカルカート	2	2	C	更					●		-	×	0	EUが機材供与を行う
B 1 42	産科	産婦人科用検診台	2	3	C	追					●		-	×	0	EUが機材供与を行う
B 1 43	産科	分娩台	2	2	C	更					●		-	×	0	EUが機材供与を行う
B 1 44	産科	2段階み台	4	-	C	新					●		-	×	0	EUが機材供与を行う
B 1 45	産科	ベッド、マットレス付	10	20	C	更					●		-	×	0	EUが機材供与を行う
B 1 46	産科	I.V.ハンガー	6	1	C	追					●		-	×	0	EUが機材供与を行う
B 1 47	産科	スツール	4	-	C	新					●		-	×	0	EUが機材供与を行う
B 1 48	産科	沐浴槽	1	-	C	新					●		-	×	0	EUが機材供与を行う
B 1 49	産科	椅子	2	-	C	新					●		-	×	0	EUが機材供与を行う
B 1 50	産科	診察机	2	-	C	新					●		-	×	0	EUが機材供与を行う
B 1 51	産科	メディカルキャビネット(A)	3	2	C	追					●		-	×	0	EUが機材供与を行う
B 1 52	産科	キャビネット	2	-	C	新					●		-	×	0	EUが機材供与を行う
B 1 53	産科	冷凍庫	0	-	-	-							-	-	0	
B 1 54	産科	冷蔵庫	0	-	-	-							-	-	0	
B 1 55	産科	子宮頸管拡張器具セット	2	-	C	新					●		-	×	0	EUが機材供与を行う
B 1 56	産科	子宮頸部圧鉗子240 mm (Kocher鉗子)	2	-	C	新					●		-	×	0	EUが機材供与を行う
B 1 57	産科	会陰切開角はさみ	4	-	C	新					●		-	×	0	EUが機材供与を行う
B 1 58	産科	Michelクリップ鉗子 (縫合・接骨用)	2	-	C	新					●		-	×	0	EUが機材供与を行う
B 1 59	産科	ストレッチャー(A)	2	-	C	新					●		-	×	0	EUが機材供与を行う
B 1 60	産科	体重計(150kg)	0	1	-	-							-	-	0	
C 1 1	臨床検査部	ヘマトクリット遠心器	1	1	A	更	○		○	○			○	○	1	
C 1 2	臨床検査部	マニュアルカウンター8タッチ付	2	1	A	更	○		○	○			○	○	2	
C 1 3	臨床検査部	マニュアルカウンター	2	-	A	新			○	○			○	○	2	
C 1 4	臨床検査部	マラーゼー式血球計算器	16	-	A	新			○	○			○	○	16	
C 1 5	臨床検査部	アルコールランプ	2	-	A	新			○	○			○	○	2	
C 1 6	臨床検査部	濃度計	1	-	A	新			○	○			○	○	1	

表12-7 要請機材の検討表 (アジオン)

要請番号	部門	機材名	要請数量	現有数量	優先順位	分類	優先原則				削除原則		数量	判定	計画数量	備考
							更新	追加	基礎的診療	運用可能	重複	リファラル				
C 1 7	臨床検査部	ウエスターグリーン血沈台、チューブ付	2	1	A	追		○	○			○	○	2		
C 1 8	臨床検査部	ストップウォッチ	3	-	A	新			○	○			○	○	3	
C 1 9	臨床検査部	タイマー カウントダウン付	3	1	A	更	○		○	○			○	○	3	
C 1 10	臨床検査部	ザーリー式色素計	1	-	A	新			○	○			○	○	1	
C 1 11	臨床検査部	貯水タンク (蛇口付)	1	-	A	新			○	○			○	○	1	
C 1 12	臨床検査部	拡大鏡	2	-	A	新			○	○			○	○	2	
C 1 13	臨床検査部	分光光度計	1	-	A	新			○	○			○	○	1	
C 1 14	臨床検査部	恒温水槽	2	-	A	新			○	○			○	○	2	
C 1 15	臨床検査部	双眼顕微鏡	2	1	A	追		○	○	○			○	○	2	
C 1 16	臨床検査部	プレキシングラス製試験管立、30本	2	-	A	新			○	○			○	○	2	
C 1 17	臨床検査部	ピーカー用ステンレスカゴ、取手付	4	-	A	新			○	○			○	○	4	
C 1 18	臨床検査部	膿盆セット	4	-	A	新			○	○			○	○	4	
C 1 19	臨床検査部	汎用洗面器	3	-	A	新			○	○			○	○	3	
C 1 20	臨床検査部	ヘモグロビンメーター	1	-	A	新			○	○			○	○	1	
C 1 21	臨床検査部	光電比色計	1	-	A	新			○	○			○	○	1	
C 1 22	臨床検査部	ウイントローブ・ヘマトクリットセット	1	-	A	新			○	○			○	○	1	
C 1 23	臨床検査部	好酸球計数盤セット	1	-	A	新			○	○			○	○	1	
C 1 24	臨床検査部	蒸留装置	0	-	-	-							-	-	0	
C 1 25	臨床検査部	ガラス器具セット	1	-	A	新			○	○			○	○	1	
C 1 26	臨床検査部	冷蔵庫	0	1	-	-							-	-	0	
C 1 27	臨床検査部	染色バット	2	-	A	新			○	○			○	○	2	
C 1 28	臨床検査部	足踏み式ごみ箱	2	-	A	新			○	○			○	○	2	
C 1 29	臨床検査部	乾熱滅菌機	1	-	A	新			○	○			○	○	1	
C 1 30	臨床検査部	遠心分離器	1	1	A	更	○		○	○			○	○	1	
C 1 31	臨床検査部	メディカルキャビネット(A)	1	1	A	追		○		○			○	○	1	
C 2 1	血液銀行	天秤	0	-	-	-							-	-	0	
C 2 2	血液銀行	遠心分離器	0	-	-	-							-	-	0	
C 2 3	血液銀行	ヘマトクリット遠心器	0	-	-	-							-	-	0	
C 2 4	血液銀行	プレート用回転攪伴器	0	-	-	-							-	-	0	
C 2 5	血液銀行	恒温水槽	0	-	-	-							-	-	0	
C 2 6	血液銀行	双眼顕微鏡	0	-	-	-							-	-	0	
C 2 7	血液銀行	比色計	0	-	-	-							-	-	0	
C 2 8	血液銀行	血圧計	0	-	-	-							-	-	0	
C 2 9	血液銀行	タイマー カウントダウン付	0	-	-	-							-	-	0	
C 2 10	血液銀行	ストップウォッチ	0	-	-	-							-	-	0	
C 2 11	血液銀行	Rh因子観察鏡	0	-	-	-							-	-	0	
C 2 12	血液銀行	乳白ガラスプレート	0	-	-	-							-	-	0	
C 2 13	血液銀行	足踏み式ごみ箱	0	-	-	-							-	-	0	
D 1 1	外科	標準外科器具セット	2	-	A	新			○	○			○	○	2	
D 1 2	外科	帝王切開セット+子宮切開	3	-	A	新			○	○			○	○	3	
D 1 3	外科	腸手術セット	1	-	A	新			○	○			○	○	1	
D 1 4	外科	胃、血管の露出セット	1	-	A	新			○	○			○	○	1	
D 1 5	外科	小外科セット	4	-	A	新			○	○			○	○	4	
D 1 6	外科	会陰切開セット	4	-	A	新			○	○			○	○	4	
D 1 7	外科	GEUセット、卵巣摘除、のう胞切開	2	-	A	新			○	○			○	○	2	
D 1 8	外科	ヘルニア、虫垂切除セット	4	-	A	新			○	○			○	○	4	
D 1 9	外科	開腹術セット	2	-	A	新			○	○			○	○	2	
D 1 10	外科	喉頭鏡セット	2	-	A	新			○	○			○	○	2	
D 1 11	外科	移動型無影灯	1	1	A	更	○		○	○			○	○	1	
D 1 12	外科	酸素吸入セット、カート・ボンベ付	1	-	A	新			○	○			○	○	1	
D 1 13	外科	電気メス	1	-	B	新			○	○			○	○	1	
D 1 14	外科	麻酔機	1	1	A	追		○		○			○	○	1	
D 1 15	外科	成人用マスク、マスクバット付	4	-	A	新			○	○			○	○	4	
D 1 16	外科	成人用マスク、小児用マスクバット付	4	-	A	新			○	○			○	○	4	

表12-7 要請機材の検討表 (アジオン)

要請番号	部門	機材名	要請数量	現有数量	優先順位	分類	優先原則				削除原則		数量	判定	計画数量	備考
							更新	追加	基礎的診療	運用可能	重複	リファラル				
D 1 17	外科	メディカルカート	2	3	A	追		○	○			○	○	2		
D 1 18	外科	プasterテーブル (石膏取外台)	1	-	B	新			○			○	○	1		
D 1 19	外科	3段式踏み台	1	-	B	新			○			○	○	1		
D 1 20	外科	電動式吸引器	1	3	A	追		○	○	○		○	○	1		
D 1 21	外科	I.V.ハンガー	2	-	A	新			○	○		○	○	2		
D 1 22	外科	長方形器具皿セット	2	-	A	新			○			○	○	2		
D 1 23	外科	卓上型オートクレーブ	0	1	-	-						-	-	0		
D 1 24	外科	消毒器具セット	2	-	A	新			○			○	○	2		
D 1 25	外科	滅菌容器セット	2	-	A	新			○			○	○	2		
D 1 26	外科	滅菌ドラムセット	2	-	A	新			○			○	○	2		
D 1 27	外科	診察セット	2	-	A	新			○	○		○	○	2		
D 1 28	外科	聴診器 (ライネック型)	2	-	A	新			○	○		○	○	2		
D 1 29	外科	メディカル体温計	1	-	A	新			○	○		○	○	1		
D 1 30	外科	血圧計	2	-	A	新			○	○		○	○	2		
D 1 31	外科	シャカステン	1	-	A	新			○	○		○	○	1		
D 1 32	外科	油圧式手術台、付属品一式	0	1	-	-						-	-	0		
D 1 33	外科	ストレッチャー(A)	2	-	A	新			○	○		○	○	2		
D 1 34	外科	担架	1	-	A	新			○	○		○	○	1		
D 1 35	外科	メディカルキャビネット(A)	1	-	A	新			○	○		○	○	1		
D 1 36	外科	人工流産掻爬セット	2	-	A	新			○	○		○	○	2		
D 1 37	外科	子宮内診セット	2	-	A	新			○	○		○	○	2		
D 1 38	外科	産科鉗子セット	2	-	A	新			○	○		○	○	2		
D 1 39	外科	穿刺 (生検穿刺) セット	2	-	A	新			○	○		○	○	2		
D 1 40	外科	脊椎麻酔+硬膜外麻酔セット	4	-	A	新			○	○		○	○	4		
D 1 41	外科	振動型電動ゴブス用鋸	1	-	A	新			○	○		○	○	1		
D 1 42	外科	メカ式吸引器	1	-	A	新			○	○		○	○	1		
D 1 43	外科	患者監視装置	1	-	A	新			○	○		○	○	1		
D 1 44	外科	乾熱滅菌器	0	1	-	-						-	-	0		
D 1 45	外科	ベッドサイドテーブル	4	-	A	新			○	○		○	○	4		
D 1 46	外科	ベッド、マットレス付	4	4	A	更	○		○	○		○	○	4		
D 1 47	外科	I.V.ハンガー	5	1	A	追		○	○	○		○	○	5		
D 1 48	外科	メディカルカート	2	-	A	新			○	○		○	○	2		
D 1 49	外科	車椅子	2	-	A	新			○	○		○	○	2		
D 1 50	外科	ストレッチャー(B)	1	-	A	新			○	○		○	○	1		
D 1 51	外科	副木	2	-	A	新			○	○		○	○	2		
D 1 52	外科	下肢固定用副木	2	-	A	新			○	○		○	○	2		
D 1 53	外科	メディカルキャビネット(B)	1	-	A	新			○	○		○	○	1		
D 1 54	外科	キャビネット	1	-	A	新			○	○		○	○	1		
D 1 55	外科	椅子	1	-	A	新			○	○		○	○	1		
D 1 56	外科	診察机	1	-	A	新			○	○		○	○	1		
D 1 57	外科	胆石手術セット	0	-	-	-						-	-	0		
D 1 58	外科	胃切除+解剖器具セット	0	-	-	-						-	-	0		
D 1 58	外科	パルスオキシメーター	1	-	B	新			○			○	○	1		
D 2 1	蘇生室	患者監視装置	1	-	B	新			○	○		○	○	1		
D 2 2	蘇生室	メディカル体温計	1	-	A	新			○	○		○	○	1		
D 2 3	蘇生室	喉頭鏡セット	2	-	A	新			○	○		○	○	2		
D 2 4	蘇生室	血圧計	2	-	A	新			○	○		○	○	2		
D 2 5	蘇生室	酸素吸入セット、カート・ボンベ付	2	-	A	新			○	○		○	○	2		
D 2 6	蘇生室	電動式吸引器	1	-	A	新			○	○		○	○	1		
D 2 7	蘇生室	気管支挿管器セット	2	-	A	新			○	○		○	○	2		
D 2 8	蘇生室	看護セット	2	-	A	新			○	○		○	○	2		
D 2 9	蘇生室	メディカルカート	2	-	A	新			○	○		○	○	2		
E 1 1	放射線科	X線カセット、各種セット	2	-	A	新			○	○		○	○	2		
E 1 2	放射線科	X線防護セット	1	-	A	新			○	○		○	○	1		

表12-7 要請機材の検討表 (アジオーン)

要請番号	部門	機材名	要請数量	現有数量	優先順位	分類	優先原則			削除原則		数量	判定	計画数量	備考
							更新	追加	基礎的診療	運用可能	重複				
E 1 3	放射線科	シャークカステン、4枚用 120(W)x43(H)cm	1	1	A	追		○	○			○	○	1	
E 1 4	放射線科	移動型放射線撮影装置	1	-	A	新			○	○				1	
F 1 1	眼科	ジャワル型検眼鏡	0	1	-	-						-	-	0	
F 1 2	眼科	トライアルレンズセット	0	1	-	-						-	-	0	
F 1 3	眼科	眼圧計	2	-	B	新			○	○				2	
F 1 4	眼科	ハロゲンオフサルモスコープ	1	-	B	新			○	○				1	
F 1 5	眼科	診察机	1	-	B	新				○				1	
F 1 6	眼科	椅子	1	-	B	新				○				1	
F 1 7	眼科	メディカルキャビネット(A)	1	-	B	新				○				1	
F 1 8	眼科	スリットランプアブラネーショントノメーター付	1	1	A	更	○		○	○				1	
F 1 9	眼科	レンズメーター	1	1	A	更	○		○	○				1	
F 1 10	薬局	脚立	1	-	A	新				○				1	
G 1 1	管理部	コピー機	1	-	A	新				○				1	
G 1 2	管理部	計算機	1	-	A	新				○				1	
G 1 3	管理部	キャビネット	1	-	A	新				○				1	
G 1 4	管理部	電動タイプライター	1	-	A	新				○				1	
G 2 1	その他	電圧安定装置セット	1	-	A	新				○				1	
G 2 2	その他	IEC用ビデオ・テレビ	1	-	B	新				○				1	
G 2 3	その他	発電機50KVA	1	1	B	更	○			○				1	
G 2 4	その他	発電機30KVA	0	-	-	-								0	

表12-8 要請機材の検討表 (ダングボ)

要請番号	部門	機材名	要請数量	現有数量	優先順位	分類	優先原則				削除原則		数量	判定	計画数量	備考
							更新	追加	基礎的診療	運用可能	重複	リファラル				
A 1 1	診療部	メディカル体温計	1	-	A	新			○	○			○	○	1	
A 1 2	診療部	血圧計	4	1	A	追		○	○	○			○	○	4	
A 1 3	診療部	聴診器 (ライネック型)	6	-	A	新			○	○			○	○	6	
A 1 4	診療部	体重計(150kg)	0	1	-	-							-	-	0	
A 1 5	診療部	舌圧子セット	4	-	A	新			○	○			○	○	4	
A 1 6	診療部	包帯ケース	6	-	A	新			○	○			○	○	6	
A 1 7	診療部	メジャー	4	-	A	新			○	○			○	○	4	
A 1 8	診療部	乾熱滅菌器	1	-	A	新				○			○	○	1	
A 1 9	診療部	卓上型煮沸滅菌器	1	-	A	新				○			○	○	1	
A 1 10	診療部	膿盆セット	16	1	A	追		○	○	○			○	○	16	
A 1 11	診療部	ベッドパン	4	-	A	新			○	○			○	○	4	
A 1 12	診療部	小便器	4	-	A	新			○	○			○	○	4	
A 1 13	診療部	滅菌ドラムセット	2	1	A	追		○		○			○	○	2	
A 1 14	診療部	小手術 (外科用) 器具セット	1	-	A	新			○	○			○	○	1	
A 1 15	診療部	反射神経診断用木槌	4	-	A	新			○	○			○	○	4	
A 1 16	診療部	看護用器具セット	6	-	A	新			○	○			○	○	6	
A 1 17	診療部	耳鏡	2	-	A	新			○	○			○	○	2	
A 1 18	診療部	身長計	0	1	-	-							-	-	0	
A 1 19	診療部	体温計用広口ビン	2	-	A	新				○			○	○	2	
A 1 20	診療部	灌注器、1.5lit.ステンレス製	4	-	A	新			○	○			○	○	4	
A 1 21	診療部	長方形器具皿セット	8	-	A	新				○			○	○	8	
A 1 22	診療部	視力検査表、遮眼子付	1	-	A	新			○	○			○	○	1	
A 1 23	診療部	2段階み台	3	-	A	新				○			○	○	3	
A 1 24	診療部	診察台	0	3	-	-							-	-	0	
A 1 25	診療部	メディカルカート	2	2	A	追		○	○	○			○	○	2	
A 1 26	診療部	担架	1	-	A	新			○	○			○	○	1	
A 1 27	診療部	車椅子	1	-	A	新			○	○			○	○	1	
A 1 28	診療部	処置台	1	1	A	更	○		○	○			○	○	1	
A 1 29	診療部	ベッド、マットレス付	5	9	A	更	○		○	○			○	○	5	
A 1 30	診療部	I.V.ハンガー	3	3	A	更	○		○	○			○	○	3	
A 1 31	診療部	ベットサイドテーブル	5	-	A	新				○			○	○	5	
A 1 32	診療部	診察机	2	-	B	新				○			○	○	2	
A 1 33	診療部	椅子	2	-	B	新				○			○	○	2	
A 1 34	診療部	キャビネット	2	-	B	新				○			○	○	2	
A 1 35	診療部	メディカルキャビネット(A)	2	1	B	追		○		○			○	○	2	
A 1 36	診療部	スツール	4	-	B	新				○			○	○	4	
A 1 37	診療部	冷蔵庫	1	-	A	新			○	○			○	○	1	
A 1 38	診療部	足踏み式ごみ箱	3	-	A	新				○			○	○	3	
A 1 39	診療部	心電計、3チャンネル	0	-	-	-							-	-	0	
A 1 40	診療部	消毒器具セット	3	-	A	新			○	○			○	○	3	
A 1 41	診療部	綿球ホルダー細長鉗子	6	-	A	新			○	○			○	○	6	
A 1 42	診療部	診察セット	4	-	A	新			○	○			○	○	4	
B 1 1	産科	分娩器具セット	4	-	C	新					●		-	×	0	EUが機材供与を行う
B 1 2	産科	保育器	1	-	C	新					●		-	×	0	EUが機材供与を行う
B 1 3	産科	メカ式吸引器	1	-	C	新					●		-	×	0	EUが機材供与を行う
B 1 4	産科	電動式吸引器	1	-	C	新					●		-	×	0	EUが機材供与を行う
B 1 5	産科	新生児用身長計	1	-	C	新					●		-	×	0	EUが機材供与を行う
B 1 6	産科	卓上型煮沸滅菌器	1	-	C	新					●		-	×	0	EUが機材供与を行う
B 1 7	産科	乾熱滅菌器	0	-	-	-							-	-	0	
B 1 8	産科	人工流産掻爬セット	2	-	C	新					●		-	×	0	EUが機材供与を行う
B 1 9	産科	ビナード型産科用聴診器	2	1	C	追					●		-	×	0	EUが機材供与を行う
B 1 10	産科	聴診器 (ライネック型)	4	1	C	追					●		-	×	0	EUが機材供与を行う
B 1 11	産科	酸素吸入セット、カート・ボンベ付	1	-	C	新					●		-	×	0	EUが機材供与を行う
B 1 12	産科	卓上型オートクレーブ	1	-	C	新					●		-	×	0	EUが機材供与を行う

表12-8 要請機材の検討表 (ダングボ)

要請番号	部門	機材名	要請数量	現有数量	優先順位	分類	優先原則			削除原則		数量	判定	計画数量	備考	
							更新	追加	基礎的診療	運用可能	重複					リファラル
B 1 13	産科	ガーゼ、包帯用鉗子	4	-	C	新					●	-	×	0	EUが機材供与を行う	
B 1 14	産科	鉗子用広口ピン	2	-	C	新					●	-	×	0	EUが機材供与を行う	
B 1 15	産科	ベッドパン	2	-	C	新					●	-	×	0	EUが機材供与を行う	
B 1 16	産科	胎盤用受皿＋ステンレスフタ付	2	-	C	新					●	-	×	0	EUが機材供与を行う	
B 1 17	産科	陰鏡セット	2	-	C	新					●	-	×	0	EUが機材供与を行う	
B 1 18	産科	膿盆セット	2	-	C	新					●	-	×	0	EUが機材供与を行う	
B 1 19	産科	メジャー	5	-	C	新					●	-	×	0	EUが機材供与を行う	
B 1 20	産科	婦人用浚瓶	2	-	C	新					●	-	×	0	EUが機材供与を行う	
B 1 21	産科	子宮計	2	-	C	新					●	-	×	0	EUが機材供与を行う	
B 1 22	産科	娩出器	1	-	C	新					●	-	×	0	EUが機材供与を行う	
B 1 23	産科	新生児用マニュアル式蘇生器セット	1	-	C	新					●	-	×	0	EUが機材供与を行う	
B 1 24	産科	梨型ゴム球(洗浄用)	4	-	C	新					●	-	×	0	EUが機材供与を行う	
B 1 25	産科	血圧計	4	1	C	追					●	-	×	0	EUが機材供与を行う	
B 1 26	産科	体重計(吊り下げ式)アクセサリ付	2	-	C	新					●	-	×	0	EUが機材供与を行う	
B 1 27	産科	体重計(乳児用)	1	1	C	更					●	-	×	0	EUが機材供与を行う	
B 1 28	産科	メディカル体温計	1	-	C	新					●	-	×	0	EUが機材供与を行う	
B 1 29	産科	体温計用広口ピン	2	-	C	新					●	-	×	0	EUが機材供与を行う	
B 1 30	産科	器具セット	2	-	C	新					●	-	×	0	EUが機材供与を行う	
B 1 31	産科	洗浄セット	2	-	C	新					●	-	×	0	EUが機材供与を行う	
B 1 32	産科	滅菌ドラムセット	2	-	C	新					●	-	×	0	EUが機材供与を行う	
B 1 33	産科	爪洗浄用ナイロンブラシ	10	-	C	新					●	-	×	0	EUが機材供与を行う	
B 1 34	産科	骨盤計	2	-	C	新					●	-	×	0	EUが機材供与を行う	
B 1 35	産科	鉗子セット	2	-	C	新					●	-	×	0	EUが機材供与を行う	
B 1 36	産科	長方形器具皿セット	2	-	C	新					●	-	×	0	EUが機材供与を行う	
B 1 37	産科	シャーカステン	0	-	-	-						-	-	0		
B 1 38	産科	ドップラー式胎児心音検出器	1	-	C	新					●	-	×	0	EUが機材供与を行う	
B 1 39	産科	手術用補助光源	1	-	C	新					●	-	×	0	EUが機材供与を行う	
B 1 40	産科	ミラー喉頭鏡	1	-	C	新					●	-	×	0	EUが機材供与を行う	
B 1 41	産科	メディカルカート	2	-	C	新					●	-	×	0	EUが機材供与を行う	
B 1 42	産科	産婦人科用検診台	0	1	-	-						-	-	0		
B 1 43	産科	分娩台	2	2	C	更					●	-	×	0	EUが機材供与を行う	
B 1 44	産科	2段階み台	2	1	C	追					●	-	×	0	EUが機材供与を行う	
B 1 45	産科	ベッド、マットレス付	10	10	C	更					●	-	×	0	EUが機材供与を行う	
B 1 46	産科	I.V.ハンガー	4	1	C	更					●	-	×	0	EUが機材供与を行う	
B 1 47	産科	スツール	4	-	C	新					●	-	×	0	EUが機材供与を行う	
B 1 48	産科	沐浴槽	1	-	C	新					●	-	×	0	EUが機材供与を行う	
B 1 49	産科	椅子	2	-	C	新					●	-	×	0	EUが機材供与を行う	
B 1 50	産科	診察机	2	-	C	新					●	-	×	0	EUが機材供与を行う	
B 1 51	産科	メディカルキャビネット(A)	3	-	C	新					●	-	×	0	EUが機材供与を行う	
B 1 52	産科	キャビネット	2	-	C	新					●	-	×	0	EUが機材供与を行う	
B 1 53	産科	冷凍庫	1	-	C	新					●	-	×	0	EUが機材供与を行う	
B 1 54	産科	冷蔵庫	1	-	C	新					●	-	×	0	EUが機材供与を行う	
B 1 55	産科	子宮頸管拡張器具セット	1	-	C	新					●	-	×	0	EUが機材供与を行う	
B 1 56	産科	子宮頸部圧鉗子240mm(Kocher鉗子)	2	-	C	新					●	-	×	0	EUが機材供与を行う	
B 1 57	産科	会陰切開角はさみ	4	-	C	新					●	-	×	0	EUが機材供与を行う	
B 1 58	産科	Michelクリップ鉗子(縫合・接骨用)	2	-	C	新					●	-	×	0	EUが機材供与を行う	
B 1 59	産科	ストレッチャー(A)	1	-	C	新					●	-	×	0	EUが機材供与を行う	
B 1 60	産科	体重計(150kg)	1	-	C	新					●	-	×	0	EUが機材供与を行う	
C 1 1	臨床検査部	ヘマトクリット遠心器	1	2	A	更	○		○	○			○	○	1	
C 1 2	臨床検査部	マニュアルカウンター8タッチ付	1	1	A	追		○	○	○			○	○	1	
C 1 3	臨床検査部	マニュアルカウンター	1	-	A	新			○	○			○	○	1	
C 1 4	臨床検査部	マラーゼー式血球計算器	4	-	A	新			○	○			○	○	4	
C 1 5	臨床検査部	アルコールランプ	2	-	A	新			○	○			○	○	2	
C 1 6	臨床検査部	濃度計	1	-	A	新			○	○			○	○	1	

表12-8 要請機材の検討表 (ダングボ)

要請番号	部門	機材名	要請数量	現有数量	優先順位	分類	優先原則				削除原則		数量	判定	計画数量	備考
							更新	追加	基礎的診療	運用可能	重複	リファラル				
C 1 7	臨床検査部	ウエスターグリーン血沈台、チューブ付	1	-	A	新			○	○			○	○	1	
C 1 8	臨床検査部	ストップウォッチ	2	-	A	新			○	○			○	○	2	
C 1 9	臨床検査部	タイマー カウントダウン付	2	-	A	新			○	○			○	○	2	
C 1 10	臨床検査部	ザーリー式色素計	1	-	A	新			○	○			○	○	1	
C 1 11	臨床検査部	貯水タンク (蛇口付)	1	-	A	新			○	○			○	○	1	
C 1 12	臨床検査部	拡大鏡	2	-	A	新			○	○			○	○	2	
C 1 13	臨床検査部	分光光度計	1	-	A	新			○	○			○	○	1	
C 1 14	臨床検査部	恒温水槽	1	-	A	新			○	○			○	○	1	
C 1 15	臨床検査部	双眼顕微鏡	2	1	A	更	○		○	○			○	○	2	
C 1 16	臨床検査部	プレキングラス製試験管立、30本	2	-	A	新			○	○			○	○	2	
C 1 17	臨床検査部	ピーカー用ステンレスカゴ、取手付	2	-	A	新			○	○			○	○	2	
C 1 18	臨床検査部	膿盆セット	4	-	A	新			○	○			○	○	4	
C 1 19	臨床検査部	汎用洗面器	3	-	A	新			○	○			○	○	3	
C 1 20	臨床検査部	ヘモグロビンメーター	1	-	A	新			○	○			○	○	1	
C 1 21	臨床検査部	光電比色計	1	-	A	新			○	○			○	○	1	
C 1 22	臨床検査部	ウイントローブ・ヘマトクリットセット	1	-	A	新			○	○			○	○	1	
C 1 23	臨床検査部	好酸球計数盤セット	1	-	A	新			○	○			○	○	1	
C 1 24	臨床検査部	蒸留装置	0	-	-	-							-	-	0	
C 1 25	臨床検査部	ガラス器具セット	1	-	A	新			○	○			○	○	1	
C 1 26	臨床検査部	冷蔵庫	1	1	A	更	○		○	○			○	○	1	
C 1 27	臨床検査部	染色バット	2	-	A	新			○	○			○	○	2	
C 1 28	臨床検査部	足踏み式ごみ箱	2	-	A	新			○	○			○	○	2	
C 1 29	臨床検査部	乾熱滅菌機	1	1	A	更	○		○	○			○	○	1	
C 1 30	臨床検査部	遠心分離器	1	-	A	新			○	○			○	○	1	
C 1 31	臨床検査部	メディカルキャビネット(A)	1	-	A	新			○	○			○	○	1	
C 2 1	血液銀行	天秤	0	-	-	-							-	-	0	
C 2 2	血液銀行	遠心分離器	0	-	-	-							-	-	0	
C 2 3	血液銀行	ヘマトクリット遠心器	0	-	-	-							-	-	0	
C 2 4	血液銀行	プレート用回転攪伴器	0	-	-	-							-	-	0	
C 2 5	血液銀行	恒温水槽	0	-	-	-							-	-	0	
C 2 6	血液銀行	双眼顕微鏡	0	-	-	-							-	-	0	
C 2 7	血液銀行	比色計	0	-	-	-							-	-	0	
C 2 8	血液銀行	血圧計	0	-	-	-							-	-	0	
C 2 9	血液銀行	タイマー カウントダウン付	0	-	-	-							-	-	0	
C 2 10	血液銀行	ストップウォッチ	0	-	-	-							-	-	0	
C 2 11	血液銀行	Rh因子観察鏡	0	-	-	-							-	-	0	
C 2 12	血液銀行	乳白ガラスプレート	0	-	-	-							-	-	0	
C 2 13	血液銀行	足踏み式ごみ箱	0	-	-	-							-	-	0	
D 1 1	外科	標準外科器具セット	0	-	-	-							-	-	0	
D 1 2	外科	帝王切開セット+子宮切開	0	-	-	-							-	-	0	
D 1 3	外科	腸手術セット	0	-	-	-							-	-	0	
D 1 4	外科	胃、血管の露出セット	0	-	-	-							-	-	0	
D 1 5	外科	小外科セット	0	-	-	-							-	-	0	
D 1 6	外科	会陰切開セット	0	-	-	-							-	-	0	
D 1 7	外科	GEUセット、卵巣摘除、のう胞切開	0	-	-	-							-	-	0	
D 1 8	外科	ヘルニア、虫垂切除セット	0	-	-	-							-	-	0	
D 1 9	外科	開腹術セット	0	-	-	-							-	-	0	
D 1 10	外科	喉頭鏡セット	0	-	-	-							-	-	0	
D 1 11	外科	移動型無影灯	0	-	-	-							-	-	0	
D 1 12	外科	酸素吸入セット、カート・ボンベ付	0	-	-	-							-	-	0	
D 1 13	外科	電気メス	0	-	-	-							-	-	0	
D 1 14	外科	麻酔機	0	-	-	-							-	-	0	
D 1 15	外科	成人用マスク、マスクバット付	0	-	-	-							-	-	0	
D 1 16	外科	成人用マスク、小児用マスクバット付	0	-	-	-							-	-	0	

表12-8 要請機材の検討表 (ダングボ)

要請番号	部門	機材名	要請数量	現有数量	優先順位	分類	優先原則				削除原則		数量	判定	計画数量	備考
							更新	追加	基礎的診療	運用可能	重複	リファラル				
D 1 17	外科	メディカルカート	0	-	-	-						-	-	0		
D 1 18	外科	プasterテーブル (石膏取外台)	0	-	-	-						-	-	0		
D 1 19	外科	3段式踏み台	0	-	-	-						-	-	0		
D 1 20	外科	電動式吸引器	0	-	-	-						-	-	0		
D 1 21	外科	I.V.ハンガー	0	-	-	-						-	-	0		
D 1 22	外科	長方形器具皿セット	0	-	-	-						-	-	0		
D 1 23	外科	卓上型オートクレーブ	0	-	-	-						-	-	0		
D 1 24	外科	消毒器具セット	0	-	-	-						-	-	0		
D 1 25	外科	滅菌容器セット	0	-	-	-						-	-	0		
D 1 26	外科	滅菌ドラムセット	0	-	-	-						-	-	0		
D 1 27	外科	診察セット	0	-	-	-						-	-	0		
D 1 28	外科	聴診器 (ライネック型)	0	-	-	-						-	-	0		
D 1 29	外科	メディカル体温計	0	-	-	-						-	-	0		
D 1 30	外科	血圧計	0	-	-	-						-	-	0		
D 1 31	外科	シャーカーカステン	0	-	-	-						-	-	0		
D 1 32	外科	油圧式手術台、付属品一式	0	-	-	-						-	-	0		
D 1 33	外科	ストレッチャー(A)	0	-	-	-						-	-	0		
D 1 34	外科	担架	0	-	-	-						-	-	0		
D 1 35	外科	メディカルキャビネット(A)	0	-	-	-						-	-	0		
D 1 36	外科	人工流産掻爬セット	0	-	-	-						-	-	0		
D 1 37	外科	子宮内診セット	0	-	-	-						-	-	0		
D 1 38	外科	産科鉗子セット	0	-	-	-						-	-	0		
D 1 39	外科	穿刺 (生検穿刺) セット	0	-	-	-						-	-	0		
D 1 40	外科	脊椎麻酔+硬膜外麻酔セット	0	-	-	-						-	-	0		
D 1 41	外科	振動型電動ギブス用鋸	0	-	-	-						-	-	0		
D 1 42	外科	メカ式吸引器	0	-	-	-						-	-	0		
D 1 43	外科	患者監視装置	0	-	-	-						-	-	0		
D 1 44	外科	乾熱滅菌器	0	-	-	-						-	-	0		
D 1 45	外科	ベッドサイドテーブル	0	-	-	-						-	-	0		
D 1 46	外科	ベッド、マットレス付	0	-	-	-						-	-	0		
D 1 47	外科	I.V.ハンガー	0	-	-	-						-	-	0		
D 1 48	外科	メディカルカート	0	-	-	-						-	-	0		
D 1 49	外科	車椅子	0	-	-	-						-	-	0		
D 1 50	外科	ストレッチャー(B)	0	-	-	-						-	-	0		
D 1 51	外科	副木	0	-	-	-						-	-	0		
D 1 52	外科	下肢固定用副木	0	-	-	-						-	-	0		
D 1 53	外科	メディカルキャビネット(B)	0	-	-	-						-	-	0		
D 1 54	外科	キャビネット	0	-	-	-						-	-	0		
D 1 55	外科	椅子	0	-	-	-						-	-	0		
D 1 56	外科	診察机	0	-	-	-						-	-	0		
D 1 57	外科	胆石手術セット	0	-	-	-						-	-	0		
D 1 58	外科	胃切除+解剖器具セット	0	-	-	-						-	-	0		
D 1 58	外科	パルスオキシメーター	0	-	-	-						-	-	0		
D 2 1	蘇生室	患者監視装置	0	-	-	-						-	-	0		
D 2 2	蘇生室	メディカル体温計	0	-	-	-						-	-	0		
D 2 3	蘇生室	喉頭鏡セット	0	-	-	-						-	-	0		
D 2 4	蘇生室	血圧計	0	-	-	-						-	-	0		
D 2 5	蘇生室	酸素吸入セット、カート・ボンベ付	0	-	-	-						-	-	0		
D 2 6	蘇生室	電動式吸引器	0	-	-	-						-	-	0		
D 2 7	蘇生室	気管支挿管器セット	0	-	-	-						-	-	0		
D 2 8	蘇生室	看護セット	0	-	-	-						-	-	0		
D 2 9	蘇生室	メディカルカート	0	-	-	-						-	-	0		
E 1 1	放射線科	X線カセット、各種セット	0	-	-	-						-	-	0		
E 1 2	放射線科	X線防護セット	0	-	-	-						-	-	0		

表12-8 要請機材の検討表 (ダングボ)

要請番号	部門	機材名	要請数量	現有数量	優先順位	分類	優先原則				削除原則		数量	判定	計画数量	備考
							更新	追加	基礎的診療	運用可能	重複	リファラル				
E 1 3	放射線科	シャークカステン、4枚用 120(W)x43(H)cm	0	-	-	-							-	-	0	
E 1 4	放射線科	移動型放射線撮影装置	0	-	-	-							-	-	0	
F 1 1	眼科	ジャワル型検眼鏡	0	-	-	-							-	-	0	
F 1 2	眼科	トライアルレンズセット	0	-	-	-							-	-	0	
F 1 3	眼科	眼圧計	0	-	-	-							-	-	0	
F 1 4	眼科	ハロゲンオフサルモスコープ	0	-	-	-							-	-	0	
F 1 5	眼科	診察机	0	-	-	-							-	-	0	
F 1 6	眼科	椅子	0	-	-	-							-	-	0	
F 1 7	眼科	メディカルキャビネット(A)	0	-	-	-							-	-	0	
F 1 8	眼科	スリットランプアブラネーショントノメーター付	0	-	-	-							-	-	0	
F 1 9	眼科	レンズメーター	0	-	-	-							-	-	0	
F 1 10	薬局	脚立	1	-	A	新			○				○	○	1	
G 1 1	管理部	コピー機	1	-	A	新			○				○	○	1	
G 1 2	管理部	計算機	1	-	A	新			○				○	○	1	
G 1 3	管理部	キャビネット	1	-	A	新			○				○	○	1	
G 1 4	管理部	電動タイプライター	1	-	A	新			○				○	○	1	
G 2 1	その他	電圧安定装置セット	1	-	A	新			○				○	○	1	
G 2 2	その他	IEC用ビデオ・テレビ	1	1	B	追	○		○				○	○	1	
G 2 3	その他	発電機50KVA	0	-	-	-							-	-	0	
G 2 4	その他	発電機30KVA	1	-	B	新			○				○	○	1	

表12-9 要請機材の検討表(ポペ)

要請番号	部門	機材名	要請数量	現有数量	優先順位	分類	優先原則				削除原則		数量	判定	計画数量	備考
							更新	追加	基礎的診療	運用可能	重複	リファラル				
A 1 1	診療部	メディカル体温計	2	-	A	新			○	○			○	○	2	
A 1 2	診療部	血圧計	10	1	A	追		○	○	○			○	○	10	
A 1 3	診療部	聴診器(ライネック型)	8	3	A	追		○	○	○			○	○	8	
A 1 4	診療部	体重計(150kg)	2	-	A	新			○	○			○	○	2	
A 1 5	診療部	舌圧子セット	6	-	A	新			○	○			○	○	6	
A 1 6	診療部	包帯ケース	8	-	A	新			○	○			○	○	8	
A 1 7	診療部	メジャー	4	-	A	新			○	○			○	○	4	
A 1 8	診療部	乾熱滅菌器	1	-	A	新				○			○	○	1	
A 1 9	診療部	卓上型煮沸滅菌器	1	-	A	新				○			○	○	1	
A 1 10	診療部	膿盆セット	16	-	A	新			○	○			○	○	16	
A 1 11	診療部	ベッドパン	6	-	A	新			○	○			○	○	6	
A 1 12	診療部	小便器	6	-	A	新			○	○			○	○	6	
A 1 13	診療部	滅菌ドラムセット	3	5	A	追		○		○			○	○	3	
A 1 14	診療部	小手術(外科用)器具セット	2	-	A	新			○	○			○	○	2	
A 1 15	診療部	反射神経診断用木槌	6	-	A	新			○	○			○	○	6	
A 1 16	診療部	看護用器具セット	12	-	A	新			○	○			○	○	12	
A 1 17	診療部	耳鏡	4	-	A	新			○	○			○	○	4	
A 1 18	診療部	身長計	2	-	A	新			○	○			○	○	2	
A 1 19	診療部	体温計用広口ビン	3	-	A	新				○			○	○	3	
A 1 20	診療部	灌注器、1.5Lit.ステンレス製	6	-	A	新			○	○			○	○	6	
A 1 21	診療部	長方形器具皿セット	8	-	A	新				○			○	○	8	
A 1 22	診療部	視力検査表、遮眼子付	2	-	A	新			○	○			○	○	2	
A 1 23	診療部	2段階み台	0	3	-	-							-	-	0	
A 1 24	診療部	診察台	2	1	A	追		○	○	○			○	○	2	
A 1 25	診療部	メディカルカート	4	2	A	追		○	○	○			○	○	4	
A 1 26	診療部	担架	1	-	A	新			○	○			○	○	1	
A 1 27	診療部	車椅子	1	2	A	追		○	○	○			○	○	1	
A 1 28	診療部	処置台	0	2	-	-							-	-	0	
A 1 29	診療部	ベッド、マットレス付	10	21	A	更	○		○	○			○	○	10	
A 1 30	診療部	I.V.ハンガー	6	-	A	新			○	○			○	○	6	
A 1 31	診療部	ベットサイドテーブル	10	28	A	更	○			○			○	○	10	
A 1 32	診療部	診察机	2	-	B	新				○			○	○	2	
A 1 33	診療部	椅子	2	-	B	新					○		○	○	2	
A 1 34	診療部	キャビネット	2	-	B	新					○		○	○	2	
A 1 35	診療部	メディカルキャビネット(A)	2	-	B	新					○		○	○	2	
A 1 36	診療部	スツール	4	-	B	新					○		○	○	4	
A 1 37	診療部	冷蔵庫	1	-	A	新			○	○			○	○	1	
A 1 38	診療部	足踏み式ごみ箱	4	-	A	新				○			○	○	4	
A 1 39	診療部	心電計、3チャンネル	1	-	B	新			○	○			○	○	1	
A 1 40	診療部	消毒器具セット	3	-	A	新			○	○			○	○	3	
A 1 41	診療部	綿球ホルダー細長鉗子	6	-	A	新			○	○			○	○	6	
A 1 42	診療部	診察セット	4	-	A	新			○	○			○	○	4	
B 1 1	産科	分娩器具セット	4	-	C	新					●		-	×	0	EUが機材供与を行う
B 1 2	産科	保育器	0	2	-	-							-	-	0	
B 1 3	産科	メカ式吸引器	1	1	C	追					●		-	×	0	EUが機材供与を行う
B 1 4	産科	電動式吸引器	1	2	C	追					●		-	×	0	EUが機材供与を行う
B 1 5	産科	新生児用身長計	1	-	C	新					●		-	×	0	EUが機材供与を行う
B 1 6	産科	卓上型煮沸滅菌器	1	-	C	新					●		-	×	0	EUが機材供与を行う
B 1 7	産科	乾熱滅菌器	1	-	C	新					●		-	×	0	EUが機材供与を行う
B 1 8	産科	人工流産掻爬セット	3	-	C	新					●		-	×	0	EUが機材供与を行う
B 1 9	産科	ビナード型産科用聴診器	2	1	C	追					●		-	×	0	EUが機材供与を行う
B 1 10	産科	聴診器(ライネック型)	4	1	C	追					●		-	×	0	EUが機材供与を行う
B 1 11	産科	酸素吸入セット、カート・ボンベ付	2	-	C	新					●		-	×	0	EUが機材供与を行う
B 1 12	産科	卓上型オートクレーブ	1	-	C	新					●		-	×	0	EUが機材供与を行う

表12-9 要請機材の検討表 (ポペ)

要請番号	部門	機材名	要請数量	現有数量	優先順位	分類	優先原則				削除原則		数量	判定	計画数量	備考
							更新	追加	基礎的診療	運用可能	重複	リファラル				
B 1 13	産科	ガーゼ、包帯用鉗子	4	-	C	新					●		-	×	0	EUが機材供与を行う
B 1 14	産科	鉗子用広口ピン	2	-	C	新					●		-	×	0	EUが機材供与を行う
B 1 15	産科	ベッドパン	2	-	C	新					●		-	×	0	EUが機材供与を行う
B 1 16	産科	胎盤用受皿＋ステンレスフタ付	2	-	C	新					●		-	×	0	EUが機材供与を行う
B 1 17	産科	陰鏡セット	2	-	C	新					●		-	×	0	EUが機材供与を行う
B 1 18	産科	膿盆セット	2	-	C	新					●		-	×	0	EUが機材供与を行う
B 1 19	産科	メジャー	5	-	C	新					●		-	×	0	EUが機材供与を行う
B 1 20	産科	婦人用浚瓶	2	-	C	新					●		-	×	0	EUが機材供与を行う
B 1 21	産科	子宮計	2	-	C	新					●		-	×	0	EUが機材供与を行う
B 1 22	産科	娩出器	1	-	C	新					●		-	×	0	EUが機材供与を行う
B 1 23	産科	新生児用マニュアル式蘇生器セット	1	-	C	新					●		-	×	0	EUが機材供与を行う
B 1 24	産科	梨型ゴム球 (洗浄用)	4	-	C	新					●		-	×	0	EUが機材供与を行う
B 1 25	産科	血圧計	4	1	C	追					●		-	×	0	EUが機材供与を行う
B 1 26	産科	体重計 (吊り下げ式) アクセサリー付	2	-	C	新					●		-	×	0	EUが機材供与を行う
B 1 27	産科	体重計 (乳児用)	0	1	-	-							-	-	0	
B 1 28	産科	メディカル体温計	2	-	C	新					●		-	×	0	EUが機材供与を行う
B 1 29	産科	体温計用広口ピン	2	-	C	新					●		-	×	0	EUが機材供与を行う
B 1 30	産科	器具セット	2	-	C	新					●		-	×	0	EUが機材供与を行う
B 1 31	産科	洗浄セット	2	-	C	新					●		-	×	0	EUが機材供与を行う
B 1 32	産科	滅菌ドラムセット	2	-	C	新					●		-	×	0	EUが機材供与を行う
B 1 33	産科	爪洗浄用ナイロンブラシ	20	-	C	新					●		-	×	0	EUが機材供与を行う
B 1 34	産科	骨盤計	2	-	C	新					●		-	×	0	EUが機材供与を行う
B 1 35	産科	鉗子セット	2	-	C	新					●		-	×	0	EUが機材供与を行う
B 1 36	産科	長方形器具皿セット	2	-	C	新					●		-	×	0	EUが機材供与を行う
B 1 37	産科	シャーカステン	1	-	C	新					●		-	×	0	EUが機材供与を行う
B 1 38	産科	ドップラー式胎児心音検出器	2	-	C	新					●		-	×	0	EUが機材供与を行う
B 1 39	産科	手術用補助光源	1	-	C	新					●		-	×	0	EUが機材供与を行う
B 1 40	産科	ミラー喉頭鏡	1	-	C	新					●		-	×	0	EUが機材供与を行う
B 1 41	産科	メディカルカート	2	-	C	新					●		-	×	0	EUが機材供与を行う
B 1 42	産科	産婦人科用検診台	2	3	C	更					●		-	×	0	EUが機材供与を行う
B 1 43	産科	分娩台	2	2	C	追					●		-	×	0	EUが機材供与を行う
B 1 44	産科	2段階み台	2	-	C	新					●		-	×	0	EUが機材供与を行う
B 1 45	産科	ベッド、マットレス付	16	16	C	更					●		-	×	0	EUが機材供与を行う
B 1 46	産科	I.V.ハンガー	6	-	C	新					●		-	×	0	EUが機材供与を行う
B 1 47	産科	スツール	6	-	C	新					●		-	×	0	EUが機材供与を行う
B 1 48	産科	沐浴槽	1	-	C	新					●		-	×	0	EUが機材供与を行う
B 1 49	産科	椅子	3	-	C	新					●		-	×	0	EUが機材供与を行う
B 1 50	産科	診察机	3	-	C	新					●		-	×	0	EUが機材供与を行う
B 1 51	産科	メディカルキャビネット(A)	4	-	C	新					●		-	×	0	EUが機材供与を行う
B 1 52	産科	キャビネット	3	-	C	新					●		-	×	0	EUが機材供与を行う
B 1 53	産科	冷凍庫	1	-	C	新					●		-	×	0	EUが機材供与を行う
B 1 54	産科	冷蔵庫	1	-	C	新					●		-	×	0	EUが機材供与を行う
B 1 55	産科	子宮頸管拡張器具セット	2	-	C	新					●		-	×	0	EUが機材供与を行う
B 1 56	産科	子宮頸部圧鉗子240 mm (Kocher鉗子)	2	-	C	新					●		-	×	0	EUが機材供与を行う
B 1 57	産科	会陰切開角はさみ	4	-	C	新					●		-	×	0	EUが機材供与を行う
B 1 58	産科	Michelクリップ鉗子 (縫合・接骨用)	2	-	C	新					●		-	×	0	EUが機材供与を行う
B 1 59	産科	ストレッチャー(A)	2	-	C	新					●		-	×	0	EUが機材供与を行う
B 1 60	産科	体重計(150kg)	1	-	C	新					●		-	×	0	EUが機材供与を行う
C 1 1	臨床検査部	ヘマトクリット遠心器	1	1	A	更	○		○	○			○	○	1	
C 1 2	臨床検査部	マニュアルカウンター8タッチ付	2	-	A	新			○	○			○	○	2	
C 1 3	臨床検査部	マニュアルカウンター	2	-	A	新			○	○			○	○	2	
C 1 4	臨床検査部	マラーゼー式血球計算器	16	-	A	新			○	○			○	○	16	
C 1 5	臨床検査部	アルコールランプ	2	-	A	新			○	○			○	○	2	
C 1 6	臨床検査部	濃度計	1	-	A	新			○	○			○	○	1	

表12-9 要請機材の検討表(ホペ)

要請番号	部門	機材名	要請数量	現有数量	優先順位	分類	優先原則				削除原則		数量	判定	計画数量	備考
							更新	追加	基礎的診療	運用可能	重複	リファラル				
C 1 7	臨床検査部	ウエスターグリーン血沈台、チューブ付	2	1	A	追		○	○			○	○	2		
C 1 8	臨床検査部	ストップウォッチ	3	-	A	新			○	○			○	○	3	
C 1 9	臨床検査部	タイマー カウントダウン付	3	2	A	追		○	○	○			○	○	3	
C 1 10	臨床検査部	ザーリー式色素計	1	-	A	新			○	○			○	○	1	
C 1 11	臨床検査部	貯水タンク(蛇口付)	1	1	A	追		○	○	○			○	○	1	
C 1 12	臨床検査部	拡大鏡	2	-	A	新			○	○			○	○	2	
C 1 13	臨床検査部	分光光度計	1	1	A	追		○	○	○			○	○	1	
C 1 14	臨床検査部	恒温水槽	2	1	A	更	○		○	○			○	○	2	
C 1 15	臨床検査部	双眼顕微鏡	3	4	A	更	○		○	○			○	○	3	
C 1 16	臨床検査部	プレキシングラス製試験管立、30本	2	-	A	新			○	○			○	○	2	
C 1 17	臨床検査部	ピーカー用ステンレスカゴ、取手付	4	-	A	新				○			○	○	4	
C 1 18	臨床検査部	膿盆セット	4	-	A	新			○	○			○	○	4	
C 1 19	臨床検査部	汎用洗面器	3	-	A	新				○			○	○	3	
C 1 20	臨床検査部	ヘモグロビンメーター	0	1	-	-							-	-	0	
C 1 21	臨床検査部	光電比色計	1	-	A	新				○			○	○	1	
C 1 22	臨床検査部	ウイントローブ・ヘマトクリットセット	1	-	A	新			○	○			○	○	1	
C 1 23	臨床検査部	好酸球計数盤セット	1	-	A	新			○	○			○	○	1	
C 1 24	臨床検査部	蒸留装置	0	-	-	-							-	-	0	
C 1 25	臨床検査部	ガラス器具セット	1	-	A	新			○	○			○	○	1	
C 1 26	臨床検査部	冷蔵庫	0	1	-	-							-	-	0	
C 1 27	臨床検査部	染色バット	2	1	A	追		○	○	○			○	○	2	
C 1 28	臨床検査部	足踏み式ごみ箱	2	-	A	新				○			○	○	2	
C 1 29	臨床検査部	乾熱滅菌機	0	1	-	-							-	-	0	
C 1 30	臨床検査部	遠心分離器	0	1	-	-							-	-	0	
C 1 31	臨床検査部	メディカルキャビネット(A)	1	-	A	新				○			○	○	1	
C 2 1	血液銀行	天秤	0	-	-	-							-	-	0	
C 2 2	血液銀行	遠心分離器	0	-	-	-							-	-	0	
C 2 3	血液銀行	ヘマトクリット遠心器	0	-	-	-							-	-	0	
C 2 4	血液銀行	プレート用回転攪伴器	0	-	-	-							-	-	0	
C 2 5	血液銀行	恒温水槽	0	-	-	-							-	-	0	
C 2 6	血液銀行	双眼顕微鏡	0	-	-	-							-	-	0	
C 2 7	血液銀行	比色計	0	-	-	-							-	-	0	
C 2 8	血液銀行	血圧計	0	-	-	-							-	-	0	
C 2 9	血液銀行	タイマー カウントダウン付	0	-	-	-							-	-	0	
C 2 10	血液銀行	ストップウォッチ	0	-	-	-							-	-	0	
C 2 11	血液銀行	Rh因子観察鏡	0	-	-	-							-	-	0	
C 2 12	血液銀行	乳白ガラスプレート	0	-	-	-							-	-	0	
C 2 13	血液銀行	足踏み式ごみ箱	0	-	-	-							-	-	0	
D 1 1	外科	標準外科器具セット	2	-	A	新			○	○			○	○	2	
D 1 2	外科	帝王切開セット+子宮切開	3	-	A	新			○	○			○	○	3	
D 1 3	外科	腸手術セット	1	-	A	新				○			○	○	1	
D 1 4	外科	胃、血管の露出セット	1	-	A	新				○			○	○	1	
D 1 5	外科	小外科セット	4	-	A	新			○	○			○	○	4	
D 1 6	外科	会陰切開セット	4	-	A	新				○			○	○	4	
D 1 7	外科	GEUセット、卵巣摘除、のう胞切開	2	-	A	新			○	○			○	○	2	
D 1 8	外科	ヘルニア、虫垂切除セット	4	-	A	新			○	○			○	○	4	
D 1 9	外科	開腹術セット	2	-	A	新			○	○			○	○	2	
D 1 10	外科	喉頭鏡セット	2	-	A	新			○	○			○	○	2	
D 1 11	外科	移動型無影灯	1	1	A	追		○	○	○			○	○	1	
D 1 12	外科	酸素吸入セット、カート・ボンベ付	1	-	A	新			○	○			○	○	1	
D 1 13	外科	電気メス	1	-	B	新				○			○	○	1	
D 1 14	外科	麻酔機	1	2	A	更	○			○			○	○	1	
D 1 15	外科	成人用マスク、マスクバット付	4	-	A	新			○	○			○	○	4	
D 1 16	外科	成人用マスク、小児用マスクバット付	4	-	A	新			○	○			○	○	4	

表12-9 要請機材の検討表 (ホペ)

要請番号	部門	機材名	要請数量	現有数量	優先順位	分類	優先原則				削除原則		数量	判定	計画数量	備考
							更新	追加	基礎的診療	運用可能	重複	リファラル				
D 1 17	外科	メディカルカート	2	5	A	追		○	○	○		○	○	2		
D 1 18	外科	プasterテーブル (石膏取外台)	1	-	B	新			○			○	○	1		
D 1 19	外科	3段式踏み台	1	1	B	追		○		○		○	○	1		
D 1 20	外科	電動式吸引器	1	2	A	追		○	○	○		○	○	1		
D 1 21	外科	I.V.ハンガー	2	1	A	追		○	○	○		○	○	2		
D 1 22	外科	長方形器具皿セット	2	-	A	新				○		○	○	2		
D 1 23	外科	卓上型オートクレーブ	1	1	A	更	○			○		○	○	1		
D 1 24	外科	消毒器具セット	2	-	A	新				○		○	○	2		
D 1 25	外科	滅菌容器セット	2	-	A	新				○		○	○	2		
D 1 26	外科	滅菌ドラムセット	2	7	A	追		○		○		○	○	2		
D 1 27	外科	診察セット	2	-	A	新			○	○		○	○	2		
D 1 28	外科	聴診器 (ライネック型)	2	-	A	新			○	○		○	○	2		
D 1 29	外科	メディカル体温計	1	-	A	新			○	○		○	○	1		
D 1 30	外科	血圧計	2	-	A	新			○	○		○	○	2		
D 1 31	外科	シャーカーカステン	1	1	A	追		○	○	○		○	○	1		
D 1 32	外科	油圧式手術台、付属品一式	0	2	-	-						-	-	0		
D 1 33	外科	ストレッチャー(A)	2	2	A	追		○	○	○		○	○	2		
D 1 34	外科	担架	1	-	A	新			○	○		○	○	1		
D 1 35	外科	メディカルキャビネット(A)	1	2	A	追		○		○		○	○	1		
D 1 36	外科	人工流産掻爬セット	2	-	A	新			○	○		○	○	2		
D 1 37	外科	子宮内診セット	2	-	A	新			○	○		○	○	2		
D 1 38	外科	産科鉗子セット	2	-	A	新			○	○		○	○	2		
D 1 39	外科	穿刺 (生検穿刺) セット	2	-	A	新			○	○		○	○	2		
D 1 40	外科	脊椎麻酔+硬膜外麻酔セット	4	-	A	新			○	○		○	○	4		
D 1 41	外科	振動型電動ゴブス用鋸	1	-	A	新			○	○		○	○	1		
D 1 42	外科	メカ式吸引器	1	-	A	新			○	○		○	○	1		
D 1 43	外科	患者監視装置	1	-	A	新				○		○	○	1		
D 1 44	外科	乾熱滅菌器	0	2	-	-						-	-	0		
D 1 45	外科	ベッドサイドテーブル	5	-	A	新				○		○	○	5		
D 1 46	外科	ベッド、マットレス付	5	11	A	更	○		○	○		○	○	5		
D 1 47	外科	I.V.ハンガー	5	-	A	新			○	○		○	○	5		
D 1 48	外科	メディカルカート	2	-	A	新			○	○		○	○	2		
D 1 49	外科	車椅子	2	-	A	新			○	○		○	○	2		
D 1 50	外科	ストレッチャー(B)	1	-	A	新			○	○		○	○	1		
D 1 51	外科	副木	2	-	A	新			○	○		○	○	2		
D 1 52	外科	下肢固定用副木	2	-	A	新			○	○		○	○	2		
D 1 53	外科	メディカルキャビネット(B)	1	-	A	新			○	○		○	○	1		
D 1 54	外科	キャビネット	1	3	A	追		○		○		○	○	1		
D 1 55	外科	椅子	1	-	A	新				○		○	○	1		
D 1 56	外科	診察机	1	-	A	新				○		○	○	1		
D 1 57	外科	胆石手術セット	1	-	A	新				○		○	○	1		
D 1 58	外科	胃切除+解剖器具セット	1	-	A	新				○		○	○	1		
D 1 58	外科	パルスオキシメーター	1	-	B	新				○		○	○	1		
D 2 1	蘇生室	患者監視装置	1	-	B	新				○		○	○	1		
D 2 2	蘇生室	メディカル体温計	1	-	A	新			○	○		○	○	1		
D 2 3	蘇生室	喉頭鏡セット	2	-	A	新			○	○		○	○	2		
D 2 4	蘇生室	血圧計	2	-	A	新			○	○		○	○	2		
D 2 5	蘇生室	酸素吸入セット、カート・ボンベ付	2	-	A	新			○	○		○	○	2		
D 2 6	蘇生室	電動式吸引器	1	-	A	新			○	○		○	○	1		
D 2 7	蘇生室	気管支挿管器セット	2	-	A	新			○	○		○	○	2		
D 2 8	蘇生室	看護セット	2	-	A	新			○	○		○	○	2		
D 2 9	蘇生室	メディカルカート	2	-	A	新				○		○	○	2		
E 1 1	放射線科	X線カセット、各種セット	2	-	A	新			○	○		○	○	2		
E 1 2	放射線科	X線防護セット	1	1	A	追		○	○	○		○	○	1		

表12-9 要請機材の検討表 (ポペ)

要請番号	部門	機材名	要請数量	現有数量	優先順位	分類	優先原則			削除原則		数量	判定	計画数量	備考
							更新	追加	基礎的診療	運用可能	重複				
E 1 3	放射線科	シャーカステン、4枚用 120(W)x43(H)cm	1	1	A	追		○	○	○		○	○	1	
E 1 4	放射線科	移動型放射線撮影装置	0	-	-	-		○				-	-	0	
F 1 1	眼科	ジャワル型検眼鏡	1	-	B	新			○	○		○	○	1	
F 1 2	眼科	トライアルレンズセット	1	-	B	新			○	○		○	○	1	
F 1 3	眼科	眼圧計	2	-	B	新			○	○		○	○	2	
F 1 4	眼科	ハロゲンオフサルモスコープ	1	-	B	新			○	○		○	○	1	
F 1 5	眼科	診察机	1	-	B	新				○		○	○	1	
F 1 6	眼科	椅子	1	-	B	新				○		○	○	1	
F 1 7	眼科	メディカルキャビネット(A)	1	-	B	新				○		○	○	1	
F 1 8	眼科	スリットランプアプラーネーショントノメーター付	1	-	B	新			○	○		○	○	1	
F 1 9	眼科	レンズメーター	1	-	B	新			○	○		○	○	1	
F 1 10	薬局	脚立	1	-	A	新				○		○	○	1	
G 1 1	管理部	コピー機	1	-	A	新				○		○	○	1	
G 1 2	管理部	計算機	1	-	A	新				○		○	○	1	
G 1 3	管理部	キャビネット	1	-	A	新				○		○	○	1	
G 1 4	管理部	電動タイプライター	1	-	A	新				○		○	○	1	
G 2 1	その他	電圧安定装置セット	1	-	A	新				○		○	○	1	
G 2 2	その他	IEC用ビデオ・テレビ	1	-	B	新				○		○	○	1	
G 2 3	その他	発電機50KVA	1	-	B	新				○		○	○	1	
G 2 4	その他	発電機30KVA	0	-	-	-						-	-	0	

表12-10 要請機材の検討表 (ポルトノボ1)

要請番号	部門	機材名	要請数量	現有数量	優先順位	分類	優先原則				削除原則		数量	判定	計画数量	備考
							更新	追加	基礎的診療	運用可能	重複	リファラル				
A 1 1	診療部	メディカル体温計	1	-	A	新			○	○		○	○	1		
A 1 2	診療部	血圧計	4	1	A	更	○		○	○				4		
A 1 3	診療部	聴診器 (ライネック型)	6	1	A	追		○	○	○				6		
A 1 4	診療部	体重計(150kg)	0	1	-	-								0		
A 1 5	診療部	舌圧子セット	4	-	A	新			○	○				4		
A 1 6	診療部	包帯ケース	6	-	A	新			○	○				6		
A 1 7	診療部	メジャー	4	-	A	新			○	○				4		
A 1 8	診療部	乾熱滅菌器	1	-	A	新				○				1		
A 1 9	診療部	卓上型煮沸滅菌器	1	-	A	新				○				1		
A 1 10	診療部	臍盆セット	16	1	A	追	○	○	○			○	○	16		
A 1 11	診療部	ベッドパン	0	-	-	-								0		
A 1 12	診療部	小便器	0	-	-	-								0		
A 1 13	診療部	滅菌ドラムセット	2	1	A	追	○			○				2		
A 1 14	診療部	小手術 (外科用) 器具セット	1	-	A	新			○	○				1		
A 1 15	診療部	反射神経診断用木槌	3	-	A	新			○	○				3		
A 1 16	診療部	看護用器具セット	6	-	A	新			○	○				6		
A 1 17	診療部	耳鏡	2	-	A	新			○	○				2		
A 1 18	診療部	身長計	0	1	-	-								0		
A 1 19	診療部	体温計用広口ビン	2	-	A	新				○				2		
A 1 20	診療部	灌注器、1.5lit.ステンレス製	4	-	A	新			○	○				4		
A 1 21	診療部	長方形器具皿セット	8	-	A	新				○				8		
A 1 22	診療部	視力検査表、遮眼子付	1	1	A	追	○	○	○					1		
A 1 23	診療部	2段階み台	3	1	A	追	○		○	○				3		
A 1 24	診療部	診察台	3	-	A	新			○	○				3		
A 1 25	診療部	メディカルカート	2	2	A	追	○		○	○				2		
A 1 26	診療部	担架	1	-	A	新			○	○				1		
A 1 27	診療部	車椅子	1	-	A	新			○	○				1		
A 1 28	診療部	処置台	1	1	A	更	○		○	○				1		
A 1 29	診療部	ベッド、マットレス付	0	-	-	-								0		
A 1 30	診療部	I.V.ハンガー	3	-	A	新			○	○				3		
A 1 31	診療部	ベットサイドテーブル	0	-	-	-								0		
A 1 32	診療部	診察机	3	-	B	新				○				3		
A 1 33	診療部	椅子	3	-	B	新				○				3		
A 1 34	診療部	キャビネット	3	-	B	新				○				3		
A 1 35	診療部	メディカルキャビネット(A)	3	-	B	新				○				3		
A 1 36	診療部	スツール	6	-	B	新				○				6		
A 1 37	診療部	冷蔵庫	1	1	A	追	○	○	○			○	○	1		
A 1 38	診療部	足踏み式ごみ箱	4	-	A	新				○				4		
A 1 39	診療部	心電計、3チャンネル	0	-	-	-								0		
A 1 40	診療部	消毒器具セット	3	-	A	新			○	○				3		
A 1 41	診療部	綿球ホルダー細長鉗子	6	-	A	新			○	○				6		
A 1 42	診療部	診察セット	4	-	A	新			○	○				4		
B 1 1	産科	分娩器具セット	4	-	C	新					●		-	×	0	EUが機材供与を行う
B 1 2	産科	保育器	1	-	C	新					●		-	×	0	EUが機材供与を行う
B 1 3	産科	メカ式吸引器	1	-	C	新					●		-	×	0	EUが機材供与を行う
B 1 4	産科	電動式吸引器	1	-	C	新					●		-	×	0	EUが機材供与を行う
B 1 5	産科	新生児用身長計	1	-	C	新					●		-	×	0	EUが機材供与を行う
B 1 6	産科	卓上型煮沸滅菌器	1	-	C	新					●		-	×	0	EUが機材供与を行う
B 1 7	産科	乾熱滅菌器	0	-	-	-								0		
B 1 8	産科	人工流産掻爬セット	2	-	C	新					●		-	×	0	EUが機材供与を行う
B 1 9	産科	ビナード型産科用聴診器	2	-	C	新					●		-	×	0	EUが機材供与を行う
B 1 10	産科	聴診器 (ライネック型)	4	-	C	新					●		-	×	0	EUが機材供与を行う
B 1 11	産科	酸素吸入セット、カート・ボンベ付	1	1	C	追					●		-	×	0	EUが機材供与を行う
B 1 12	産科	卓上型オートクレーブ	1	-	C	新					●		-	×	0	EUが機材供与を行う

表12-10 要請機材の検討表 (ポルトノボ1)

要請番号	部門	機材名	要請数量	現有数量	優先順位	分類	優先原則			削除原則		数量	判定	計画数量	備考
							更新	追加	基礎的診療	運用可能	重複				
B 1 13	産科	ガーゼ、包帯用鉗子	4	-	C	新					●	-	×	0	EUが機材供与を行う
B 1 14	産科	鉗子用広口ピン	2	-	C	新					●	-	×	0	EUが機材供与を行う
B 1 15	産科	ベッドパン	2	-	C	新					●	-	×	0	EUが機材供与を行う
B 1 16	産科	胎盤用受皿＋ステンレスフタ付	2	-	C	新					●	-	×	0	EUが機材供与を行う
B 1 17	産科	陰鏡セット	2	-	C	新					●	-	×	0	EUが機材供与を行う
B 1 18	産科	膿盆セット	2	-	C	新					●	-	×	0	EUが機材供与を行う
B 1 19	産科	メジャー	5	-	C	新					●	-	×	0	EUが機材供与を行う
B 1 20	産科	婦人用浚瓶	2	-	C	新					●	-	×	0	EUが機材供与を行う
B 1 21	産科	子宮計	2	-	C	新					●	-	×	0	EUが機材供与を行う
B 1 22	産科	娩出器	1	-	C	新					●	-	×	0	EUが機材供与を行う
B 1 23	産科	新生児用マニュアル式蘇生器セット	1	-	C	新					●	-	×	0	EUが機材供与を行う
B 1 24	産科	梨型ゴム球 (洗浄用)	4	-	C	新					●	-	×	0	EUが機材供与を行う
B 1 25	産科	血圧計	4	1	C	更					●	-	×	0	EUが機材供与を行う
B 1 26	産科	体重計 (吊り下げ式) アクセサリー付	2	-	C	新					●	-	×	0	EUが機材供与を行う
B 1 27	産科	体重計 (乳児用)	0	1	-	-						-	-	0	
B 1 28	産科	メディカル体温計	1	-	C	新					●	-	×	0	EUが機材供与を行う
B 1 29	産科	体温計用広口ピン	2	-	C	新					●	-	×	0	EUが機材供与を行う
B 1 30	産科	器具セット	2	-	C	新					●	-	×	0	EUが機材供与を行う
B 1 31	産科	洗浄セット	2	-	C	新					●	-	×	0	EUが機材供与を行う
B 1 32	産科	滅菌ドラムセット	2	1	C	追					●	-	×	0	EUが機材供与を行う
B 1 33	産科	爪洗浄用ナイロンブラシ	10	-	C	新					●	-	×	0	EUが機材供与を行う
B 1 34	産科	骨盤計	2	-	C	新					●	-	×	0	EUが機材供与を行う
B 1 35	産科	鉗子セット	2	-	C	新					●	-	×	0	EUが機材供与を行う
B 1 36	産科	長方形器具皿セット	2	-	C	新					●	-	×	0	EUが機材供与を行う
B 1 37	産科	シャーカステン	0	-	-	-						-	-	0	
B 1 38	産科	ドップラー式胎児心音検出器	1	-	C	新					●	-	×	0	EUが機材供与を行う
B 1 39	産科	手術用補助光源	1	-	C	新					●	-	×	0	EUが機材供与を行う
B 1 40	産科	ミラー喉頭鏡	1	-	C	新					●	-	×	0	EUが機材供与を行う
B 1 41	産科	メディカルカート	2	2	C	追					●	-	×	0	EUが機材供与を行う
B 1 42	産科	産婦人科用検診台	1	1	C	更					●	-	×	0	EUが機材供与を行う
B 1 43	産科	分娩台	2	2	C	追					●	-	×	0	EUが機材供与を行う
B 1 44	産科	2段階み台	0	1	-	-						-	-	0	
B 1 45	産科	ベッド、マットレス付	9	9	C	更					●	-	×	0	EUが機材供与を行う
B 1 46	産科	I.V.ハンガー	4	2	C	追					●	-	×	0	EUが機材供与を行う
B 1 47	産科	ツール	2	-	C	新					●	-	×	0	EUが機材供与を行う
B 1 48	産科	沐浴槽	1	-	C	新					●	-	×	0	EUが機材供与を行う
B 1 49	産科	椅子	1	-	C	新					●	-	×	0	EUが機材供与を行う
B 1 50	産科	診察机	1	-	C	新					●	-	×	0	EUが機材供与を行う
B 1 51	産科	メディカルキャビネット(A)	2	2	C	追					●	-	×	0	EUが機材供与を行う
B 1 52	産科	キャビネット	1	-	C	新					●	-	×	0	EUが機材供与を行う
B 1 53	産科	冷凍庫	1	-	C	新					●	-	×	0	EUが機材供与を行う
B 1 54	産科	冷蔵庫	1	-	C	新					●	-	×	0	EUが機材供与を行う
B 1 55	産科	子宮頸管拡張器具セット	1	-	C	新					●	-	×	0	EUが機材供与を行う
B 1 56	産科	子宮頸部圧鉗子240 mm (Kocher鉗子)	2	-	C	新					●	-	×	0	EUが機材供与を行う
B 1 57	産科	会陰切開角はさみ	4	-	C	新					●	-	×	0	EUが機材供与を行う
B 1 58	産科	Michelクリップ鉗子 (縫合・接骨用)	2	-	C	新					●	-	×	0	EUが機材供与を行う
B 1 59	産科	ストレッチャー(A)	1	-	C	新					●	-	×	0	EUが機材供与を行う
B 1 60	産科	体重計(150kg)	0	1	-	-						-	-	0	
C 1 1	臨床検査部	ヘマトクリット遠心器	1	1	A	追	○	○	○			○	○	1	
C 1 2	臨床検査部	マニュアルカウンター8タッチ付	1	-	A	新		○	○			○	○	1	
C 1 3	臨床検査部	マニュアルカウンター	1	-	A	新		○	○			○	○	1	
C 1 4	臨床検査部	マラーゼー式血球計算器	4	1	A	追	○	○	○			○	○	4	
C 1 5	臨床検査部	アルコールランプ	2	-	A	新		○	○			○	○	2	
C 1 6	臨床検査部	濃度計	1	-	A	新		○	○			○	○	1	

表12-10 要請機材の検討表 (ポルトノボ1)

要請番号	部門	機材名	要請数量	現有数量	優先順位	分類	優先原則				削除原則		数量	判定	計画数量	備考
							更新	追加	基礎的診療	運用可能	重複	リファラル				
C 1 7	臨床検査部	ウエスターグリーン血沈台、チューブ付	1	-	A	新			○	○			○	○	1	
C 1 8	臨床検査部	ストップウォッチ	2	-	A	新			○	○			○	○	2	
C 1 9	臨床検査部	タイマー カウントダウン付	2	-	A	新			○	○			○	○	2	
C 1 10	臨床検査部	ザーリー式色素計	1	-	A	新			○	○			○	○	1	
C 1 11	臨床検査部	貯水タンク (蛇口付)	1	-	A	新			○	○			○	○	1	
C 1 12	臨床検査部	拡大鏡	2	-	A	新			○	○			○	○	2	
C 1 13	臨床検査部	分光光度計	1	1	A	更	○			○			○	○	1	
C 1 14	臨床検査部	恒温水槽	1	1	A	追		○		○			○	○	1	
C 1 15	臨床検査部	双眼顕微鏡	2	1	A	更	○			○			○	○	2	
C 1 16	臨床検査部	プレキングラス製試験管立、30本	2	-	A	新			○	○			○	○	2	
C 1 17	臨床検査部	ピーカー用ステンレスカゴ、取手付	2	-	A	新			○	○			○	○	2	
C 1 18	臨床検査部	膿盆セット	4	-	A	新			○	○			○	○	4	
C 1 19	臨床検査部	汎用洗面器	3	-	A	新			○	○			○	○	3	
C 1 20	臨床検査部	ヘモグロビンメーター	1	-	A	新			○	○			○	○	1	
C 1 21	臨床検査部	光電比色計	1	-	A	新				○			○	○	1	
C 1 22	臨床検査部	ウイントローブ・ヘマトクリットセット	1	-	A	新			○	○			○	○	1	
C 1 23	臨床検査部	好酸球計数盤セット	1	-	A	新			○	○			○	○	1	
C 1 24	臨床検査部	蒸留装置	1	-	A	新				○			○	○	1	
C 1 25	臨床検査部	ガラス器具セット	1	-	A	新			○	○			○	○	1	
C 1 26	臨床検査部	冷蔵庫	0	1	-	-							-	-	0	
C 1 27	臨床検査部	染色バット	2	-	A	新			○	○			○	○	2	
C 1 28	臨床検査部	足踏み式ごみ箱	2	-	A	新			○	○			○	○	2	
C 1 29	臨床検査部	乾熱滅菌機	0	1	-	-							-	-	0	
C 1 30	臨床検査部	遠心分離器	1	1	A	更	○			○			○	○	1	
C 1 31	臨床検査部	メディカルキャビネット(A)	1	1	A	追		○			○		○	○	1	
C 2 1	血液銀行	天秤	0	-	-	-							-	-	0	
C 2 2	血液銀行	遠心分離器	0	-	-	-							-	-	0	
C 2 3	血液銀行	ヘマトクリット遠心器	0	-	-	-							-	-	0	
C 2 4	血液銀行	プレート用回転攪伴器	0	-	-	-							-	-	0	
C 2 5	血液銀行	恒温水槽	0	-	-	-							-	-	0	
C 2 6	血液銀行	双眼顕微鏡	0	-	-	-							-	-	0	
C 2 7	血液銀行	比色計	0	-	-	-							-	-	0	
C 2 8	血液銀行	血圧計	0	-	-	-							-	-	0	
C 2 9	血液銀行	タイマー カウントダウン付	0	-	-	-							-	-	0	
C 2 10	血液銀行	ストップウォッチ	0	-	-	-							-	-	0	
C 2 11	血液銀行	Rh因子観察鏡	0	-	-	-							-	-	0	
C 2 12	血液銀行	乳白ガラスプレート	0	-	-	-							-	-	0	
C 2 13	血液銀行	足踏み式ごみ箱	0	-	-	-							-	-	0	
D 1 1	外科	標準外科器具セット	0	-	-	-							-	-	0	
D 1 2	外科	帝王切開セット+子宮切開	0	-	-	-							-	-	0	
D 1 3	外科	腸手術セット	0	-	-	-							-	-	0	
D 1 4	外科	胃、血管の露出セット	0	-	-	-							-	-	0	
D 1 5	外科	小外科セット	0	-	-	-							-	-	0	
D 1 6	外科	会陰切開セット	0	-	-	-							-	-	0	
D 1 7	外科	GEUセット、卵巣摘除、のう胞切開	0	-	-	-							-	-	0	
D 1 8	外科	ヘルニア、虫垂切除セット	0	-	-	-							-	-	0	
D 1 9	外科	開腹術セット	0	-	-	-							-	-	0	
D 1 10	外科	喉頭鏡セット	0	-	-	-							-	-	0	
D 1 11	外科	移動型無影灯	0	-	-	-							-	-	0	
D 1 12	外科	酸素吸入セット、カート・ボンベ付	0	-	-	-							-	-	0	
D 1 13	外科	電気メス	0	-	-	-							-	-	0	
D 1 14	外科	麻酔機	0	-	-	-							-	-	0	
D 1 15	外科	成人用マスク、マスクバット付	0	-	-	-							-	-	0	
D 1 16	外科	成人用マスク、小児用マスクバット付	0	-	-	-							-	-	0	

表12-10 要請機材の検討表 (ポルトノボ1)

要請番号	部門	機材名	要請数量	現有数量	優先順位	分類	優先原則				削除原則		数量	判定	計画数量	備考
							更新	追加	基礎的診療	運用可能	重複	リファラル				
D 1 17	外科	メディカルカート	0	-	-	-						-	-	0		
D 1 18	外科	プラスターテーブル (石膏取外台)	0	-	-	-						-	-	0		
D 1 19	外科	3段式踏み台	0	-	-	-						-	-	0		
D 1 20	外科	電動式吸引器	0	-	-	-						-	-	0		
D 1 21	外科	I.V.ハンガー	0	-	-	-						-	-	0		
D 1 22	外科	長方形器具皿セット	0	-	-	-						-	-	0		
D 1 23	外科	卓上型オートクレーブ	0	-	-	-						-	-	0		
D 1 24	外科	消毒器具セット	0	-	-	-						-	-	0		
D 1 25	外科	滅菌容器セット	0	-	-	-						-	-	0		
D 1 26	外科	滅菌ドラムセット	0	-	-	-						-	-	0		
D 1 27	外科	診察セット	0	-	-	-						-	-	0		
D 1 28	外科	聴診器 (ライネック型)	0	-	-	-						-	-	0		
D 1 29	外科	メディカル体温計	0	-	-	-						-	-	0		
D 1 30	外科	血圧計	0	-	-	-						-	-	0		
D 1 31	外科	シャーカーカステン	0	-	-	-						-	-	0		
D 1 32	外科	油圧式手術台、付属品一式	0	-	-	-						-	-	0		
D 1 33	外科	ストレッチャー(A)	0	-	-	-						-	-	0		
D 1 34	外科	担架	0	-	-	-						-	-	0		
D 1 35	外科	メディカルキャビネット(A)	0	-	-	-						-	-	0		
D 1 36	外科	人工流産掻爬セット	0	-	-	-						-	-	0		
D 1 37	外科	子宮内診セット	0	-	-	-						-	-	0		
D 1 38	外科	産科鉗子セット	0	-	-	-						-	-	0		
D 1 39	外科	穿刺 (生検穿刺) セット	0	-	-	-						-	-	0		
D 1 40	外科	脊椎麻酔+硬膜外麻酔セット	0	-	-	-						-	-	0		
D 1 41	外科	振動型電動ギブス用鋸	0	-	-	-						-	-	0		
D 1 42	外科	メカ式吸引器	0	-	-	-						-	-	0		
D 1 43	外科	患者監視装置	0	-	-	-						-	-	0		
D 1 44	外科	乾熱滅菌器	0	-	-	-						-	-	0		
D 1 45	外科	ベッドサイドテーブル	0	-	-	-						-	-	0		
D 1 46	外科	ベッド、マットレス付	0	-	-	-						-	-	0		
D 1 47	外科	I.V.ハンガー	0	-	-	-						-	-	0		
D 1 48	外科	メディカルカート	0	-	-	-						-	-	0		
D 1 49	外科	車椅子	0	-	-	-						-	-	0		
D 1 50	外科	ストレッチャー(B)	0	-	-	-						-	-	0		
D 1 51	外科	副木	0	-	-	-						-	-	0		
D 1 52	外科	下肢固定用副木	0	-	-	-						-	-	0		
D 1 53	外科	メディカルキャビネット(B)	0	-	-	-						-	-	0		
D 1 54	外科	キャビネット	0	-	-	-						-	-	0		
D 1 55	外科	椅子	0	-	-	-						-	-	0		
D 1 56	外科	診察机	0	-	-	-						-	-	0		
D 1 57	外科	胆石手術セット	0	-	-	-						-	-	0		
D 1 58	外科	胃切除+解剖器具セット	0	-	-	-						-	-	0		
D 1 58	外科	パルスオキシメーター	0	-	-	-						-	-	0		
D 2 1	蘇生室	患者監視装置	0	-	-	-						-	-	0		
D 2 2	蘇生室	メディカル体温計	0	-	-	-						-	-	0		
D 2 3	蘇生室	喉頭鏡セット	0	-	-	-						-	-	0		
D 2 4	蘇生室	血圧計	0	-	-	-						-	-	0		
D 2 5	蘇生室	酸素吸入セット、カート・ボンベ付	0	-	-	-						-	-	0		
D 2 6	蘇生室	電動式吸引器	0	-	-	-						-	-	0		
D 2 7	蘇生室	気管支挿管器セット	0	-	-	-						-	-	0		
D 2 8	蘇生室	看護セット	0	-	-	-						-	-	0		
D 2 9	蘇生室	メディカルカート	0	-	-	-						-	-	0		
E 1 1	放射線科	X線カセット、各種セット	0	-	-	-						-	-	0		
E 1 2	放射線科	X線防護セット	0	-	-	-						-	-	0		

表12-10 要請機材の検討表 (ポルトノボ1)

要請番号	部門	機材名	要請数量	現有数量	優先順位	分類	優先原則				削除原則		数量	判定	計画数量	備考
							更新	追加	基礎的診療	運用可能	重複	リファラル				
E 1 3	放射線科	シャーカステン、4枚用 120(W)x43(H)cm	0	-	-	-							-	-	0	
E 1 4	放射線科	移動型放射線撮影装置	0	-	-	-							-	-	0	
F 1 1	眼科	ジャワル型検眼鏡	0	-	-	-							-	-	0	
F 1 2	眼科	トライアルレンズセット	0	-	-	-							-	-	0	
F 1 3	眼科	眼圧計	0	-	-	-							-	-	0	
F 1 4	眼科	ハロゲンオフサルモスコープ	0	-	-	-							-	-	0	
F 1 5	眼科	診察机	0	-	-	-							-	-	0	
F 1 6	眼科	椅子	0	-	-	-							-	-	0	
F 1 7	眼科	メディカルキャビネット(A)	0	-	-	-							-	-	0	
F 1 8	眼科	スリットランプアブレーションノメーター付	0	-	-	-							-	-	0	
F 1 9	眼科	レンズメーター	0	-	-	-							-	-	0	
F 1 10	薬局	脚立	1	-	A	新				○			○	○	1	
G 1 1	管理部	コピー機	1	-	A	新				○			○	○	1	
G 1 2	管理部	計算機	1	-	A	新				○			○	○	1	
G 1 3	管理部	キャビネット	1	-	A	新				○			○	○	1	
G 1 4	管理部	電動タイプライター	1	-	A	新				○			○	○	1	
G 2 1	その他	電圧安定装置セット	1	-	A	新				○			○	○	1	
G 2 2	その他	IEC用ビデオ・テレビ	1	-	B	新				○			○	○	1	
G 2 3	その他	発電機50KVA	0	-	-	-							-	-	0	
G 2 4	その他	発電機30KVA	1	-	B	新				○			○	○	1	

表12-11 要請機材の検討表 (DIEM)

要請番号	部門	機材名	要請数量	現有数量	優先順位	分類	優先原則				削除原則		数量	判定	計画数量	備考
							更新	追加	基礎的診療	運用可能	運用不可能	運用不可能				
H 1 1	DIEM	エレクトロニクス メンテナンス用工具一式、ケース入り(A)	0	-	-	-						-	-	0		
H 1 2	DIEM	エレクトロニクス メンテナンス用工具一式、ケース入り(B)	1	-	C	新					●	-	×	0	現状で維持管理を行っていないため、運用不可能と判断。	
H 1 3	DIEM	メカニカル工具一式(A)	0	-	-	-						-	-	0		
H 1 4	DIEM	メカニカル工具一式(B)	1	-	C	新					●	-	×	0	現状で維持管理を行っていないため、運用不可能と判断。	
H 1 5	DIEM	冷却機器修理用工具一式(A)	0	-	-	-						-	-	0		
H 1 6	DIEM	冷却機器修理用工具一式(B)	1	-	C	新					●	-	×	0	現状で維持管理を行っていないため、運用不可能と判断。	
H 1 7	DIEM	建具修理用工具一式(A)	0	-	-	-						-	-	0		
H 1 8	DIEM	建具修理用工具一式(B)	1	-	C	新					●	-	×	0	現状で維持管理を行っていないため、運用不可能と判断。	
H 2 1	DIEM	レーザープリンター	1	-	C	新					●	-	×	0	現状で維持管理を行っていないため、運用不可能と判断。	
H 2 2	DIEM	コピー機	1	-	C	新					●	-	×	0	現状で維持管理を行っていないため、運用不可能と判断。	
H 2 3	DIEM	コンピューター	5	-	C	新					●	-	×	0	現状で維持管理を行っていないため、運用不可能と判断。	
H 2 4	DIEM	メンテナンス机	2	-	C	新					●	-	×	0	現状で維持管理を行っていないため、運用不可能と判断。	
H 2 5	DIEM	スチール棚	2	-	C	新					●	-	×	0	現状で維持管理を行っていないため、運用不可能と判断。	
H 2 6	DIEM	キャビネット	2	-	C	新					●	-	×	0	現状で維持管理を行っていないため、運用不可能と判断。	

3-3 施工計画

3-3-1 施工方針

本計画は、日本国政府の無償資金援助の枠組みにしたがって実施される。すなわち、両国政府によって承認され、交換公文（E/N）を締結した後、正式に実施される。その後、日本国法人のコンサルタントにより実施設計業務が行われる。実施設計図書を完成させた後、入札によって決定された日本国法人の資機材調達業者によって、資機材の調達と据付が実施される。

なお、実施計画における留意事項は以下のとおりである。

(1) 実施体制

本計画の主管官庁はベナン共和国保健省であり、実施機関は同省の設備機材維持管理局及び以下に示す医療施設である。

- ① トリボシト CSSP
- ② ウィダ CSCU
- ③ アティエメ CSSP
- ④ ロコサ HZ
- ⑤ グランポポ CSSP
- ⑥ アジョーン HZ
- ⑦ ダングボ CSSP
- ⑧ ポベ HZ
- ⑨ ポルトノボ第 1CSCU

(2) コンサルタント

両国政府によって E/N が締結された後、日本のコンサルタントは日本の無償資金協力の手続きに従い、保健省と直ちにコンサルタント契約を結ぶ。この契約は日本政府による認証を経て発効する。コンサルタントはこの契約に基づき以下の業務を実施する。

- ① 入札準備段階 : 入札図書の作成、仕様書及びその他の技術資料の最終確認
- ② 入札段階 : 資機材調達業者の選定及び調達契約に関する業務協力
- ③ 調達段階 : 資機材調達業務及び据付、操作・保守指導の監理

(3) 資機材調達業者

資機材調達業者は入札によって選定され、ベナン共和国側と契約を結ぶ。これも日本政府による認証を経て発効する。当該業者はこの契約に基づき、必要な資機材の調達・搬入を行い、ベナン側に対し当該機材の据付、操作、維持管理に関する技術指導を行う。また、機材

引き渡し後においてもスペアパーツ及び消耗品の有償供与、有償技術協力を行えるような体制の構築を行う。

(4) JICA

JICA 無償資金協力部は、本計画が無償資金協力の制度に従って適切に実施されるよう、コンサルタント及び調達業者を指導する。また、必要に応じてベナン側の事業主体と協議し、本計画の実施促進を行う。

3-3-2 施工区分

(1) 日本側

日本国側は、本計画のコンサルティング及び機材調達に関する以下の業務を実施する。

①コンサルティング業務

- ・本計画対象機材の実施設計図書及び入札指示書の作成
- ・調達業者の選定及び契約に関する業務協力
- ・資機材調達業務の監理

②資機材調達及び据付

- ・本計画対象資機材の調達及び対象医療施設までの輸送と搬入
- ・本計画対象資機材の据付及び試運転・調整
- ・本計画対象資機材の運転、保守管理方法の説明・指導

(2) ベナン側

ベナン側は、日本側の負担に含まれない施設の改修及び計画対象機材の据付等に関する業務を実施する。

発電機を設置する 8 医療施設のうち、6 施設においては以下の 2 項目の付帯工事が必要となる。

①付帯工事が必要な施設

- ・トリボシト CSSP
- ・アティエメ CSSP
- ・グランポポ CSSP
- ・ダングボ CSSP
- ・ポベ HZ
- ・ポルトノボ第 1CSCU

なお、ロコサ HZ 及びアジョーン HZ については、すでに発電機棟を保有しているため、

工事を必要としない。

②付帯工事の内容

- ・各施設における電力引き込み位置から発電機設置位置までの配管及び配線工事
- ・各施設における発電機設置のためのコンクリート架台工事

3-3-3 施工監理計画

日本国政府の無償資金協力の方針に基づき、コンサルタントは基本設計の趣旨を踏まえ、実施設計業務について一貫したプロジェクト遂行チームを編成し、円滑な業務を行う。

施工監理方針は以下のとおりである。

- ①両国関係機関担当者と密接に連絡を取り合い、遅滞なく機材整備の完了を目指す。
- ②施工関係者に対し、公正な立場に立って迅速かつ適切な指導・助言を行う。
- ③コンサルタントは、機材の据付が完了し契約条件が遂行されたことを確認の上、機材の引き渡しに立ち会い、ベナン共和国側の受領承認を得て業務を完了させる。

3-3-4 資機材調達計画

(1) 調達業者の選定及び契約方法

資機材調達業務に携わる業者に関しては、個人もしくは法人として日本国籍を有する企業を対象とした入札を実施することによって、選定される。

契約方式は、契約書に機種が特定されている一括売買契約とする。契約資機材の供給、製作、搬入及び据付・調整・試運転並びに操作・保守管理説明の全てがその業務に含まれる。

(2) 資機材の調達

機材のほとんどは維持管理が容易な機材なので、日本製品とする。しかし、医療ガスや蛍光管を使用する機材のように、規格やシステムが日本と異なる機材については、第三国または現地調達を考慮する。

また、消耗品、交換部品が必要な機材、及び継続的に維持管理の必要な機材に関しては、現地もしくは象牙海岸共和国のアビジャンに代理店が整っている機材とする。

(3) 輸送方法

日本調達機材及び第三国調達機材は、日本または第三国からベナンのコトヌ港までを海上輸送とする。コトヌ港より各サイトまでは、車輜による輸送とする。

現地調達機材は、サイトまで直送とする。

3-3-5 実施工程

本計画の全体工期は、実施設計も含め 11 ヶ月が必要である（表 13）。

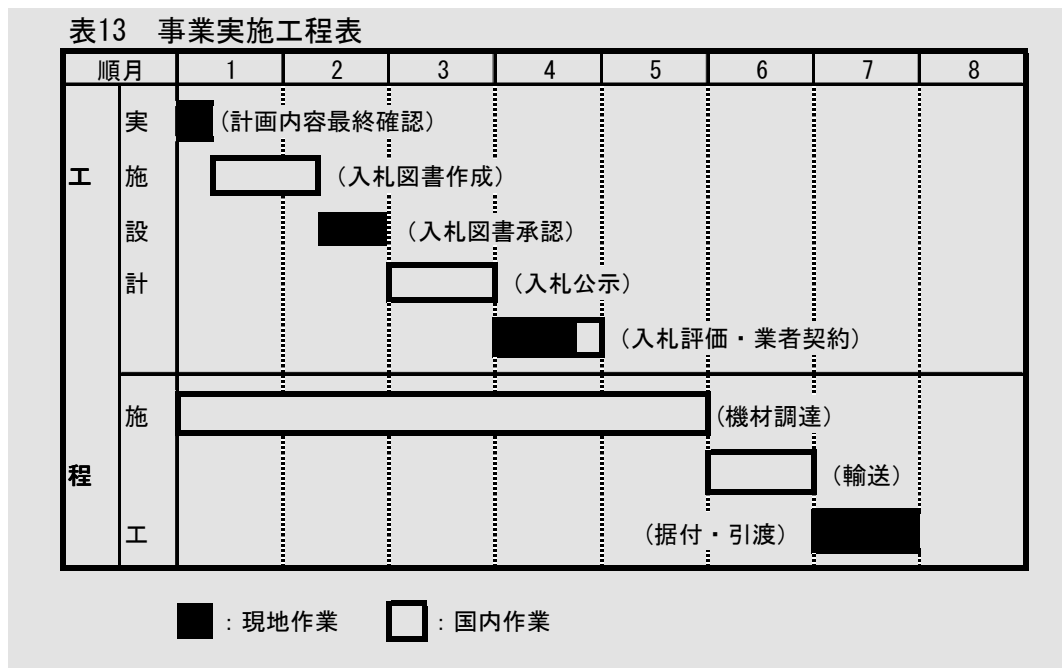

3-3-6 相手国側負担事項

日本の無償資金協力が実施される場合、ベナン側の実施すべき事項は下記のとおりである。

- ①プロジェクトに必要な資料や情報を提供する。
- ②日本の銀行へ「銀行間取り極め (B/A)」及び「支払授權書 (A/P)」に関する業務手数料を支払う。
- ③無償資金協力として購入された資機材の、港における速やかな陸揚げ、免税措置、通関手続き及び国内輸送等が実施される。
- ④本計画にかかわる日本人もしくは第三国からのスタッフに対し、認証された契約に基づく機材の調達・役務にかかわる関税、国内税、その他のベナン国内で課税される一切の税金を免除する。
- ⑤認証された契約に基づく機材の調達・役務にかかわる日本人もしくは第三国からのスタッフに対して、業務遂行のためのベナン入国及び滞在に必要な便宜を図る。
- ⑥本計画の実施に必要なとされる許可、資格及びその他の許可等について、ベナンの法律によりこれを発給または許可する。
- ⑦本計画により購入された機材が、適切かつ効果的に使用され、維持管理されるために適切な予算措置及び人員を負担する。
- ⑧本計画により購入された機材が、適切かつ効果的に使用され、維持される。

⑨日本の無償資金協力に含まれない、計画実施に必要な全ての経費を負担する。

⑩設備・機材の整備及び機材据付に必要な設備の整備。

3-4 運営維持管理計画

3-4-1 運営維持管理計画

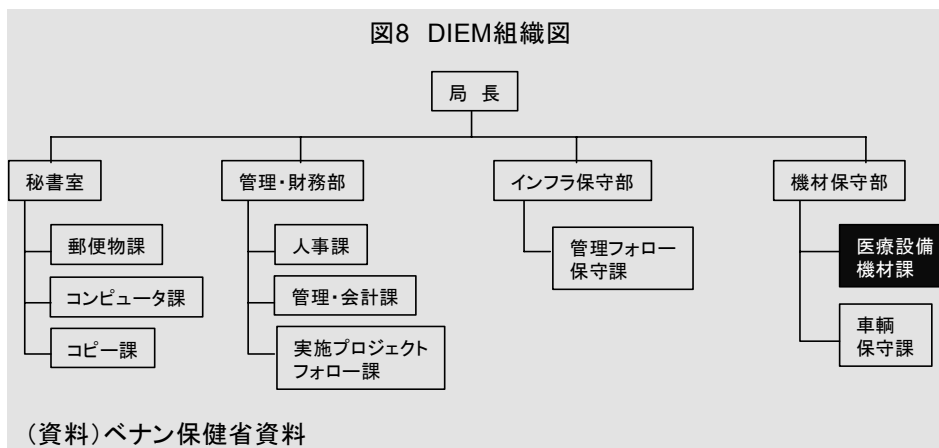

保健省において医療機材の維持管理を担当するのは、設備機材維持管理局 (DIEM) の医療設備機材課 (Division des Equipements et du Matériel Médical) である (図 8)。DIEM の職員数は 54 名 (1999 年) で、このうち機材保守部の技術スタッフは 22 名 (大卒 10 名、高卒 12 名) であり、その多くは CNHU 及び各 CHD に配置されている。

DIEM への修理依頼件数は、1997 年に 121 件、1998 年に 134 件、1999 年に 126 件であり、その 70% は冷蔵庫、エアコンの修理である。DIEM は維持管理用機材の不足及び故障に直面し、これらの要請に応えきれていないのが現状である。また、機材リストやマニュアルの整理もなされていない。

1999 年 12 月、ベナン保健省は医療機材の維持管理体制に関する計画の草案が完成させた。これは、車輛、エアコン、冷蔵庫等の維持管理しかできていない DIEM の現状を根本的に立て直すことを目的としており、全ての維持管理を DIEM の管理下に置くことを目指すものである。しかしその一方で、保健省は CNHU、CHD レベルにおいて民営化を取り入れた機材の維持管理を進めており、各診療部門ごとに 1 年間の維持管理に関する入札を行い、ベナン及びナイジェリアの業者に直接発注を行っている。

このように、政策の整合性に疑問が見られる。また草案は、現在大臣の承認、法令の策定と発効待ちとなっており、予算・人員の確保についても依然不透明なままである。

3-4-2 運営維持予算

保健省の資料によると、1999 年の DIEM の予算は総額 60,393,000FCFA (約 10,260,000 円) である。しかし、この中で医療機材の維持管理に充当できる予算は 13,191,000FCFA (約

2,240,000 円) であり、これは保健医療向け予算の 1%にも満たない。

3-5 概算事業費

本計画を日本の無償資金協力により実施する場合に必要な事業費総額は約 2.64 億円となる。下記の積算条件によれば、前述した日本・ベナン両国の負担区分に基づく双方の経費内訳は、以下のとおり見積もられる。

(1) 日本側負担経費

事業費区分	金額 (億円)
1. 機材調達費	2.31
2. 設計監理費	0.33
合計	2.64

(2) ベナン側負担経費

発電機設置の付帯工事を伴う 6 施設において、以下のとおり電力引き込み位置から発電機の設置位置までの配管及び配線工事、及び発電機設置のためのコンクリート架台工事を必要とする。その経費は以下のとおり推定される。

(単位 FCFA)

施設名	配管・配線工事費	架台工事費	合計
トリボシト C SSP	300,000	100,000	400,000
アティエメ C SSP	300,000	100,000	400,000
グランポポ C SSP	300,000	100,000	400,000
ダングボ C SSP	300,000	100,000	400,000
ポベ HZ	300,000	100,000	400,000
ポルトノボ第 1 C SCU	300,000	100,000	400,000
合計			2,400,000

(3) 積算条件

- ①積算時点 : 2000 年 5 月
- ②為替レート : US\$1=106.23 円、1FRF=15.96 円、1EUR=104.73 円、1FCFA=0.1596 円
- ③施工期間 : 事業実施工程表に示したとおりである。
- ④その他 : 本計画は、日本の無償資金協力のスキームに沿って実施される。

第4章 結 論

第4章 結論

4-1 プロジェクトの妥当性

人々にとってアクセス可能な場所に、予防及び初期治療を中心とした診療施設と、リファラル体制の確立は不可欠なものである。本計画は、医療機材の不足及び老朽化によりその機能を十分に発揮できていない医療施設に対し、機材の供与を行うものである。

本計画の対象となる施設は当初 11 カ所であったが、調査の結果、援助の重複がアラダ CSSP と全ての対象医療施設 10 カ所向けの産科部門機材において明らかになり、いずれも計画対象からはずれた。また、ウィダ CSCU は CCS としての計画となり、DIEM は予算不足、人材の不足、維持管理政策の整合性の問題等により、計画対象外となった（図 9）。

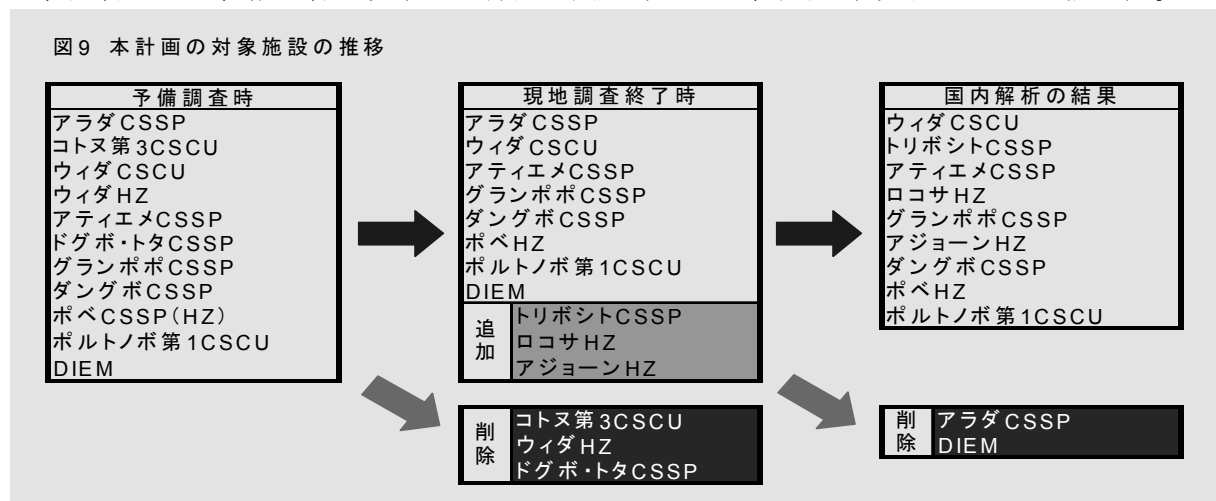

本計画により期待される効果は以下のものが考えられる。

①南部 3 県において EU、スイスの産科部門への協力と相まって、対象医療施設の基礎診療レベルの向上に貢献できる。

②対象医療施設の機能向上を通じて、南部 3 県における保健ゾーンの整備に貢献できる。

③対象医療施設の基礎診療レベル向上を通じて、患者環境の向上に寄与できる。

また、本計画対象 9 施設の機材内容は、表 14 のとおりである。

表 14 計画機材の概要

施設名	主要機材
トリボシト CSSP	外来診療部機材、臨床検査部機材、その他（発電機等）機材
ウィダ CSCU	外来診療部機材
アティエメ CSSP	外来診療部機材、臨床検査部機材、その他（発電機等）機材
ロコサ HZ	外来診療部機材、臨床検査部機材、血液銀行機材、外科・蘇生室機材、放射線機材、その他（発電機等）機材
グランボボ CSSP	外来診療部機材、臨床検査部機材、その他（発電機等）機材
アジョーン HZ	外来診療部機材、臨床検査部機材、外科・蘇生室機材、放射線機材、眼科機材、その他（発電機等）機材
ダングボ CSSP	外来診療部機材、臨床検査部機材、その他（発電機等）機材
ポベ HZ	外来診療部機材、臨床検査部機材、外科・蘇生室機材、放射線機材、眼科機材、その他（発電機等）機材
ポルトノボ第1CSCU	外来診療部機材、臨床検査部機材、その他（発電機等）機材

本計画の受益者数は対象の 10 医療施設の診療圏人口約 810,000 人とされていたが、アラダ CSSP が対象からはずれたことにより約 90,000 人減少し、約 720,000 人と考えられる。

ベナンの一次医療施設のベースとなる保健ゾーン計画に日本が参加する意義はある。しかし、対象施設が南部 3 県に点在していること、及び EU やスイスの協力と協調する反面、我が国の協力の成果が利用者にとどの程度認識されるかという点、先方政府が各国支援を調整できておらず実施体制が必ずしも十分でない点等、留意すべき事項が多い。