

## 文献リスト

- CONSEJO DE RECURSOS MINERALES (1993): MOPNOGRAFIA GEOLOGICO-MINERA DEL ESTADO DE DURANGO
- CONSEJO DE RECURSOS MINERALES (1992): GEOROGICAL-MINING MONOGRAPH OF THE STATE OF JALISCO
- GUILLERMO P.SALAS, Y OTROS (1988): GEOLOGIA ECONOMICA DE MEXICO
- KENNETH F.CLARK (1982): Cenozoic mineral deposit and subduction-related magmatic arcs in Mexico. Geological Society of America Bulletin, v.93, p.533-544
- Kenneth F Clark and Guillermo A.Salas P. (1988): A SPECIAL ISSUE DEVOTED TO THE GEOLOGY AND MINERAL DEPOSITS IN MEXICO. ECONOMIC GEOLOGY and the Bulletin of the Society of Economic Geologists
- Takeda H.(1980): Review of the geology and mineralization in northern part of Sierra Madre Oriental, Mexico (Part 1, geology). MINING GEOLOGY, 30(6), 363-371
- 財団法人 国際鉱物資源開発協力協会 (平成9年) 平成8年度資源開発協力基礎調査プロジェクト選定調査報告書 メキシコ合衆国

# AREA INMACULADA

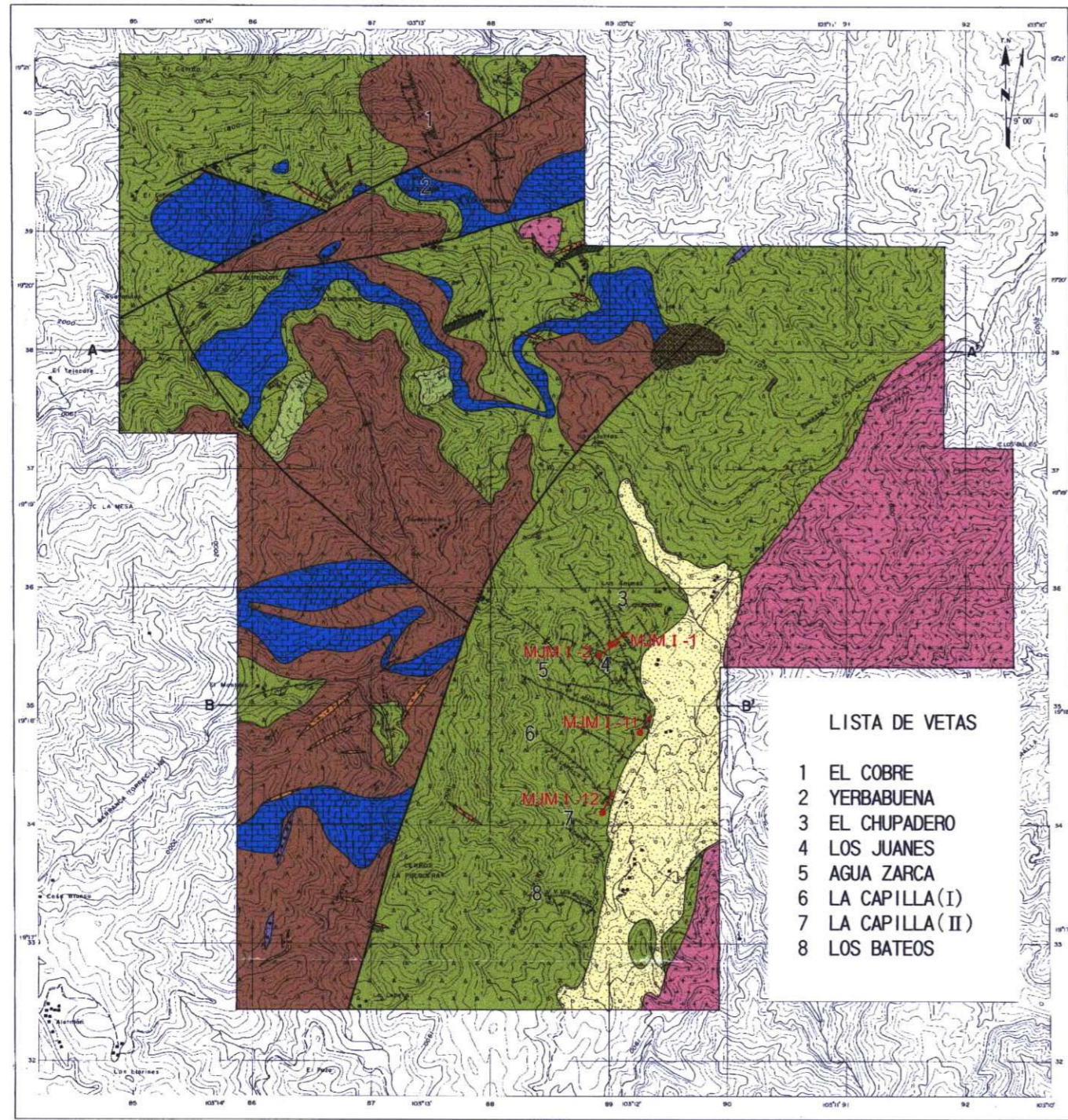

- EXPLICACION**
- INTRUSIVO**
- Gravas
  - Diques Andesíticos y basálticos
  - Granito a Granodiorita
  - Caliza masiva
  - Toba Dacítica
  - Lava Andesítica
  - Tobas Andesítica
  - Riolita deformada
- CRETACICO**
- Veta
  - Skam
  - Falla
  - Rumbo e Inclinación de Estratos
  - A-A' Línea de Sección

- LISTA DE VETAS**
- 1 EL COBRE
  - 2 YERBABIENA
  - 3 EL CHIPADERO
  - 4 LOS JUANES
  - 5 AGUA ZARCA
  - 6 LA CAPILLA (I)
  - 7 LA CAPILLA (II)
  - 8 LOS BATEOS

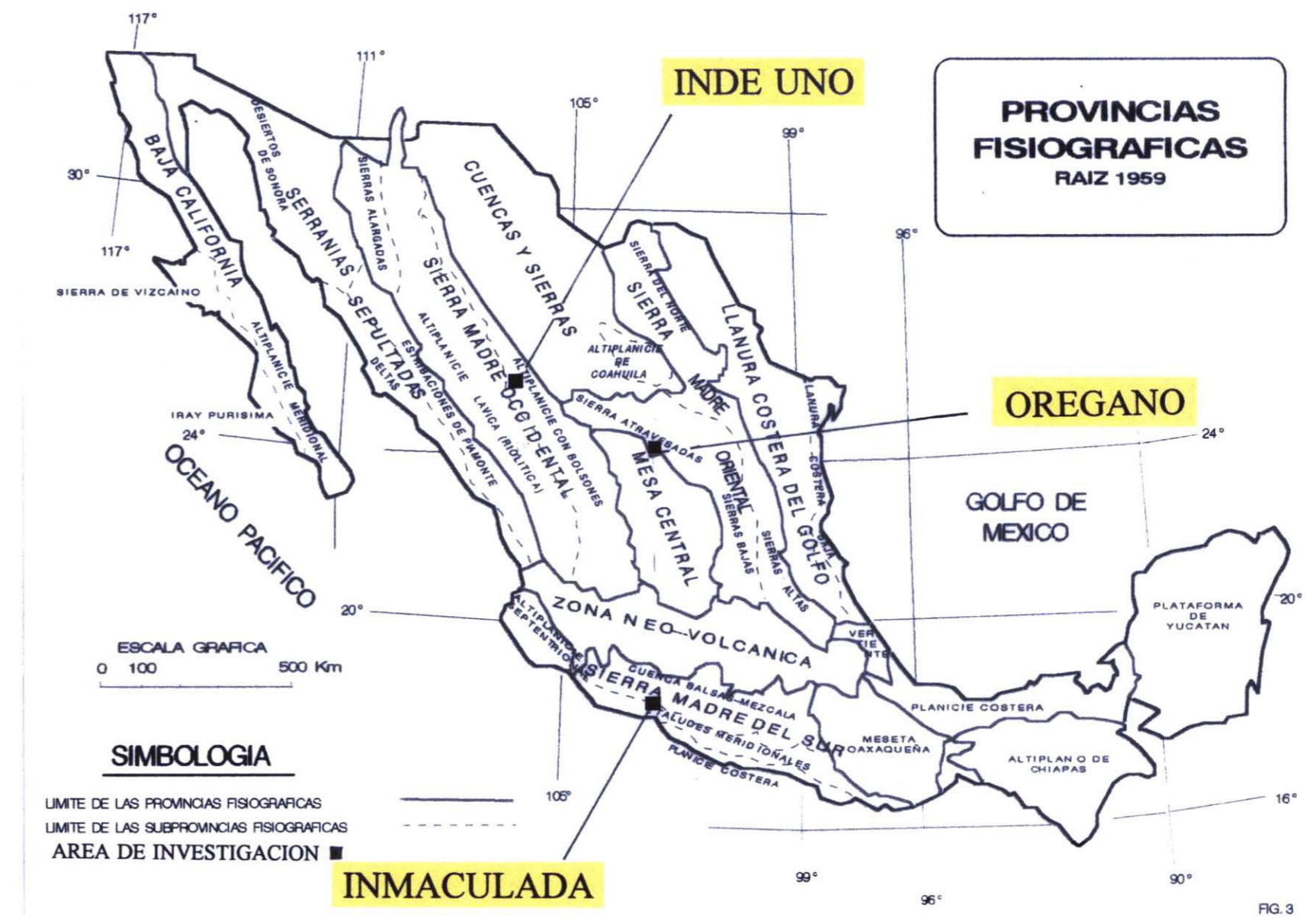
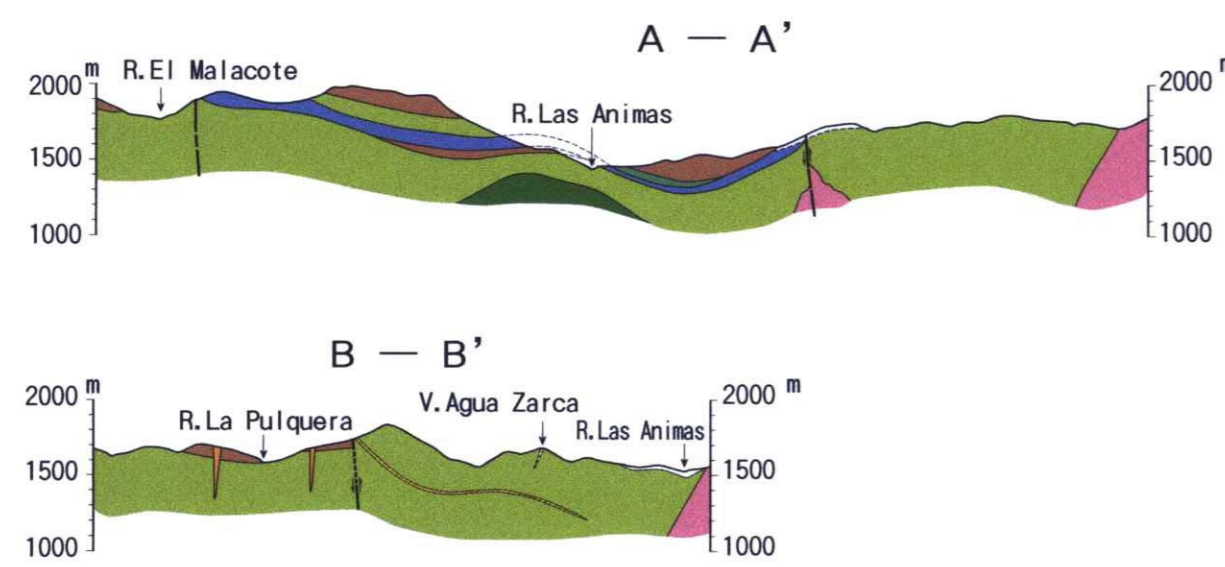

# AREA OREGANO

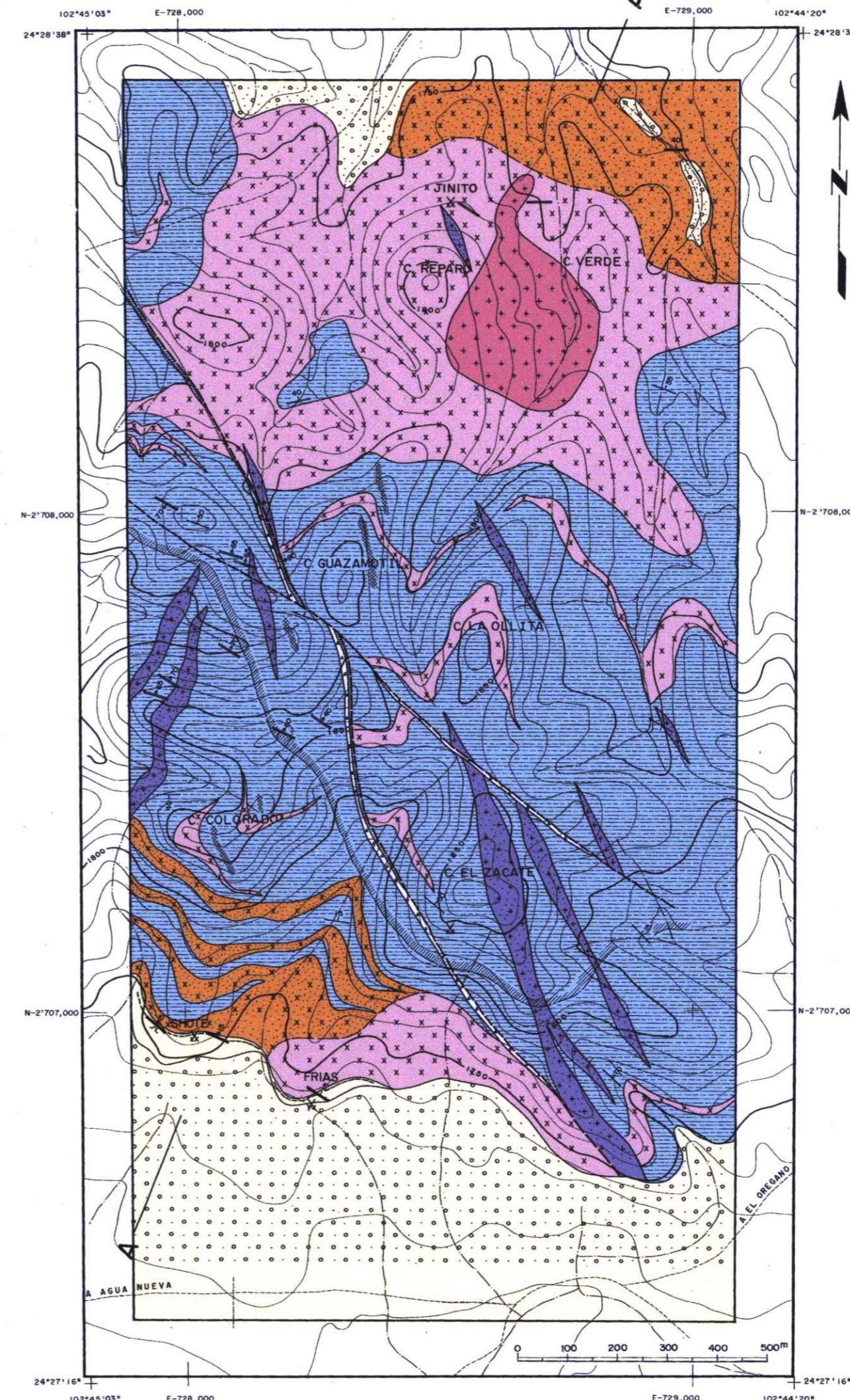

- EXPLICACION**
- INTRUSIVO**
- Gravas
  - Lamprófidó
  - Pórfido de Biotita-Monzonítico
  - Pórfido de Hornblenda-Monzonítico
  - Pórfido Sienítico
- CRETACICO**
- Alternancia de Lutitas y Areniscas
  - Veta
  - Brecha Hidrotermal
  - Limita de Hornfels
  - Falla
  - A-A' Línea de Sección
  - Mina y Prospecto

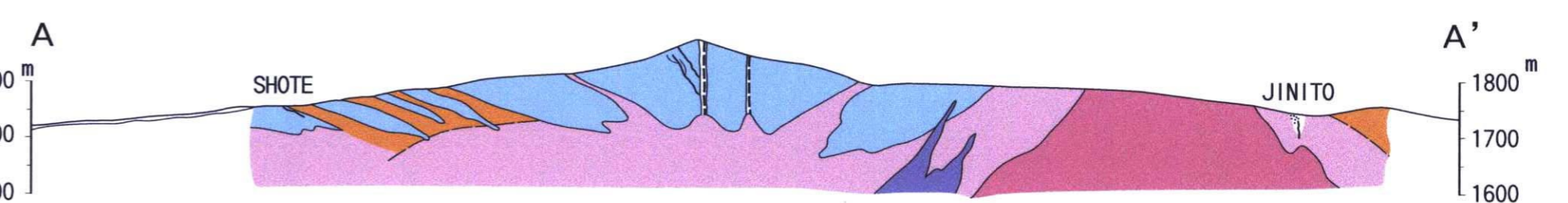

# AREA INDE UNO

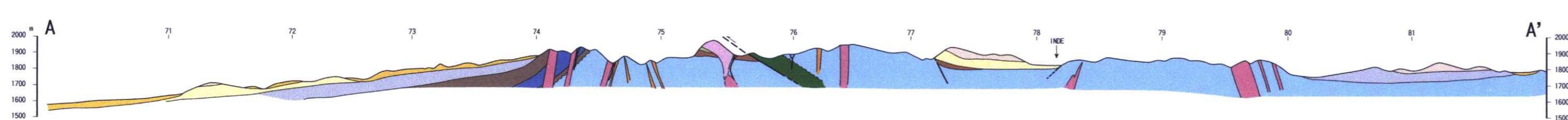
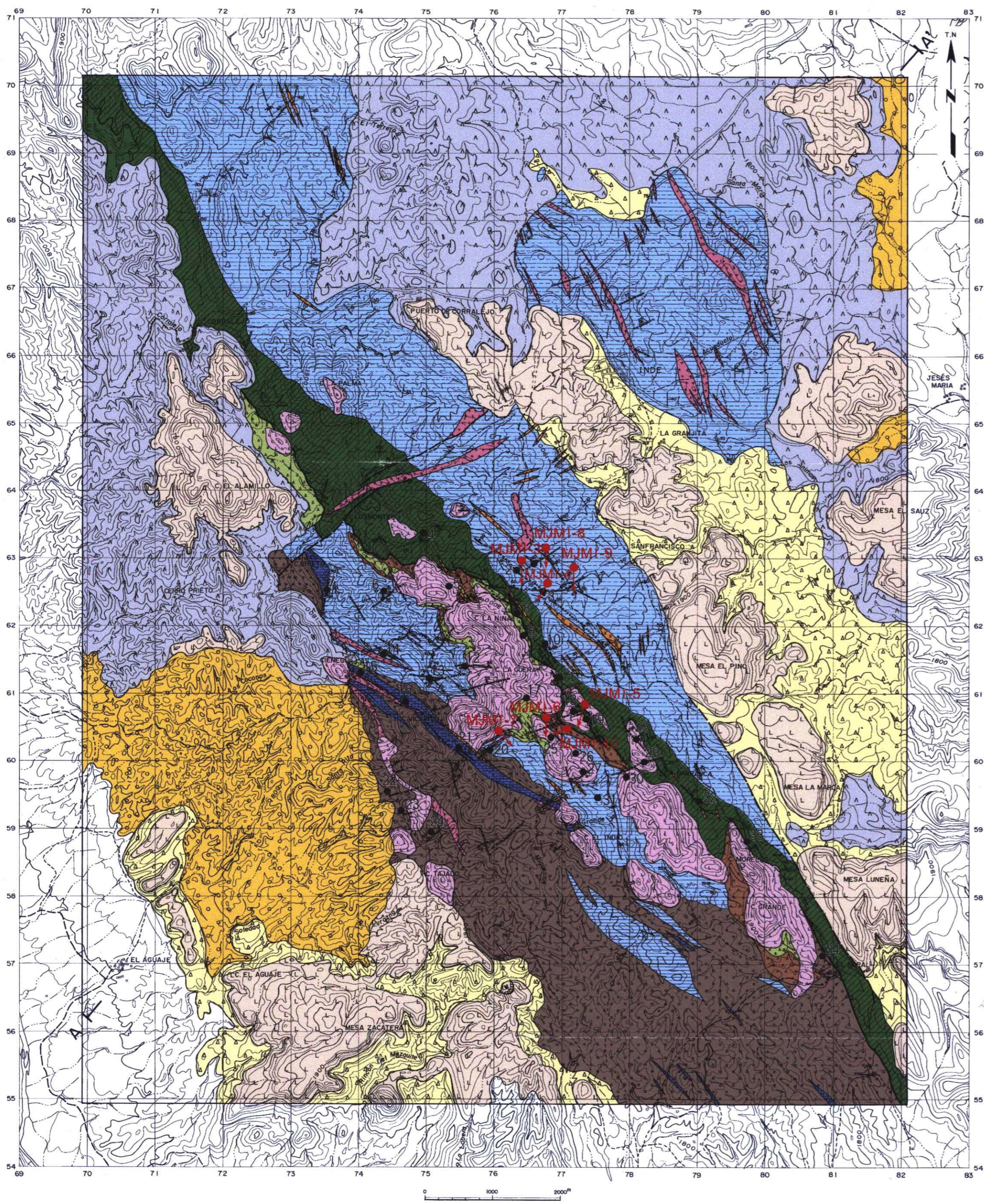

- LISTA DE OBRA MINA**
- |                             |                    |
|-----------------------------|--------------------|
| 1 GRABATOS                  | 21 MATRACAL        |
| 2 ESMERALDA                 | 22 EL PACO         |
| 3 ELIDA                     | 23 PETRONILLAS     |
| 4 MEDIA NOCHE               | 24 LA ROCA         |
| 5 SAN FRANCISCO             | 25 SAN PEDRO       |
| 6 BUENA SUERTE              | 26 PIERRON         |
| 7 AGUA DE ENMEDIO           | 27 EL FARO         |
| 8 GANBUCINOS                | 28 PALMERAS        |
| 9 LA NINA                   | 29 LA BARRANCA     |
| 10 TRES MARIOS              | 30 URIQUE          |
| 11 EL REPECHO               | 31 LA CRUZ         |
| 12 ESPERANZA                | 32 MINA DE AGUA    |
| 13 LA COLORADA              | 33 SIERRA DE PLATA |
| 14 LA BATALLA               | 34 EL NOPAL        |
| 15 CIENEGUILLAS(EL TERRERO) |                    |
| 16 GUADALUPE                |                    |
| 17 EL RATON(II)             |                    |
| 18 EL RATON(I)              |                    |
| 19 LA MARIPOSA              |                    |
| 20 EL CABALLO(ARGENTINA)    |                    |