

No. 10

1998年度

移住投融资業務統計資料

JICA LIBRARY



J 1155550151

国際協力事業団

中南米部

JICA
000
234
R3M
LIBRARY

地三移
J R
00-01

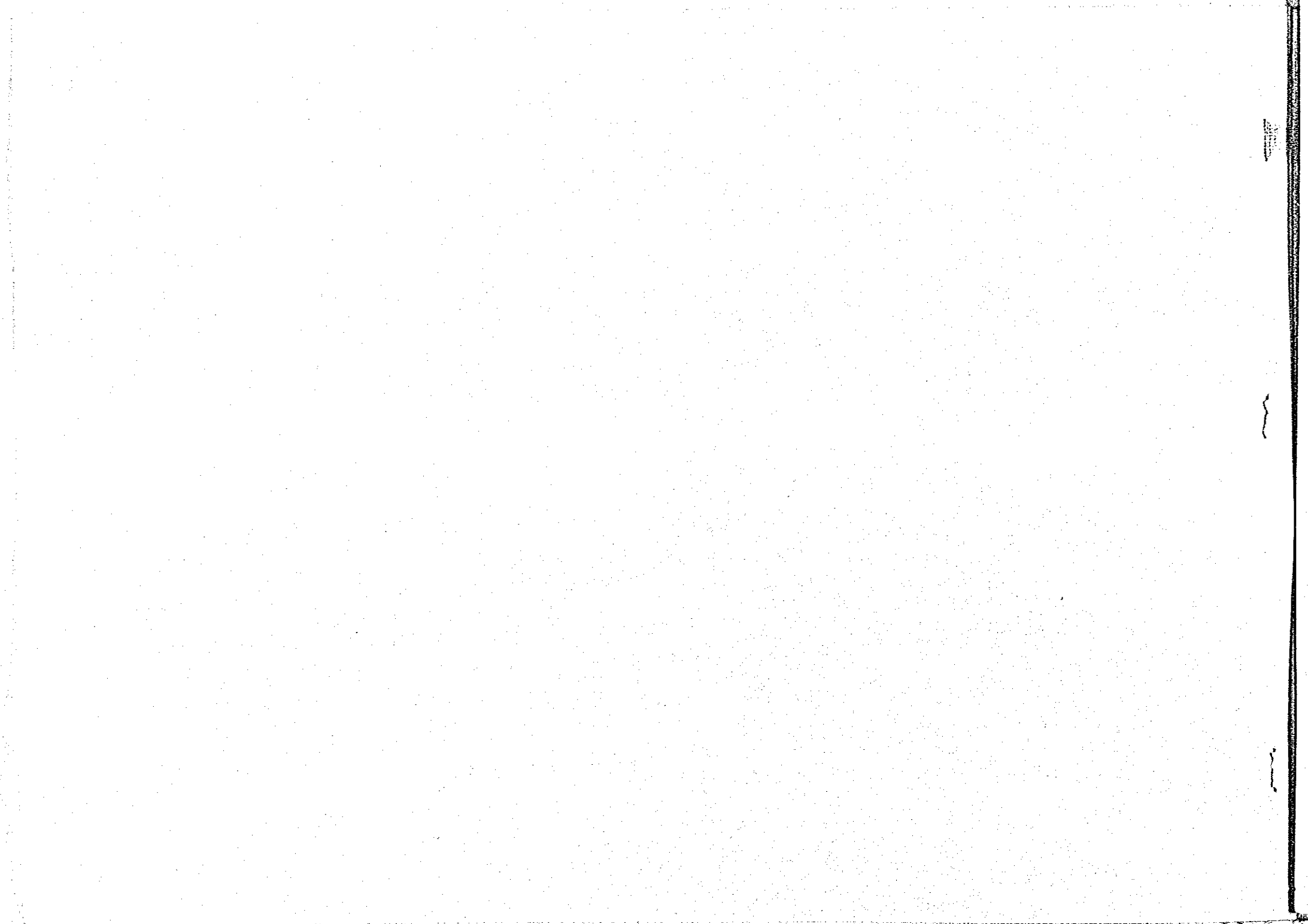

目 次

<p>I 解 説 1</p> <p>II 総 括 3</p> <p>1. 国別貸付実績（1956～1998年度） 4</p> <p>2. 種類別貸付実績 9</p> <p> (1) 本 部 扱（1956～1998年度） 9</p> <p> (2) 農工企業貸付金の年度別・国別・貸付先別内訳表 14</p> <p> (3) 伯 法 人 扱 16</p> <p>3. 平成10年度貸付金内訳 17</p> <p>4. 平成10年度末事務所別貸付金残高 18</p> <p> (1) 円 貨 額 18</p> <p> (2) 現地通貨額 19</p> <p>III 平成10年度融資事業計画及び事業実績 20</p> <p>IV 平成10年度融資状況 23</p> <p> 1. 借入申込処理状況 24</p> <p> 2. 貸付実績内訳（農林水産業貸付金） 25</p> <p> 3. 貸付金元本回収状況 26</p>	<p>4. 貸付金利息回収状況 27</p> <p>5. 地区別融資状況 28</p> <p> (1) パラグアイ事務所 28</p> <p> (2) アルゼンティン事務所（円建分、ドル建分） 30</p> <p> (3) ボリビア事務所 32</p> <p> (4) ドミニカ共和国事務所 33</p> <p>6. 滞 貸 調 書 34</p> <p>V 貸付及び回収実績表（過去5ヶ年間） 35</p>
--	---



1155550 (5)

I 解 説

1. 本資料は、平成10年度末までの貸付状況及び平成10年度融資状況に関する統計である。

なお、昭和49年度までは本部扱を主体として作成していたが、昭和50年度より伯法人を含めた事業団全体の統計資料とするとともに、当該年度の融資業務実績を中心に作成した。

又、伯法人は、昭和56年9月30日解散となったので、以降ブラジル国における貸付については、南米銀行に対する貸付金（昭和56～59年度）として農工企業貸付金に計上されている。

2. 本資料は、当事業団の前身である日本海外移住振興株式会社本店扱の当初の貸付に遡って作成した。

3. 本資料は、「実態の表示」を第一義としたため経理上の振替処理等により生じた金額は本部扱貸付金内訳表のみを計上し、その他については全て実体に即して作成した。従って、決算書の数字と若干異なるところもあるが、これは勘定科目の訂正振替、仮払金の貸付金への振替計上あるいは移管による振替等の処理によるものである。

4. 貸付金の種類、用途、限度額等は次頁の「移住融資制度一覧表」のとおりである。

＜移住融資制度一覧表＞

(1999年3月末現在)

貸付金の種類		資金用途	貸付限度額	貸付期間	年利 率	
現 地 貸 付 金	農林水産業貸付金	個人貸付	土地購入資金	2,400万円相当現地通貨額	15年(内据置 9年以内)	4%(ドル建)
			農業用機械機具購入資金	1,600	9%(5%)	
			交通運搬機械購入資金	1,600	9%(5%)	
			その他設備・運転資金	1,000	9%(5%)	
			営農復旧資金(災害融資)	300	9%(5%)	
			植 林 資 金	800	20%(10%)	
		団体貸付	土地購入資金	160万円相当額×出資者数 (最高限度額2億円相当額)	15年(内据置 9年以内)	4%(ドル建)
			その他設備・運転資金	160万円相当額×出資者数 (最高限度額2億円相当額)	9年(内据置 5年以内)	
			植 林 資 金	50万円相当額×出資者数 (最高限度額7千万円相当額)	20年(内据置 10年以内)	
		小工業貸付金	個人貸付	設備・運転資金	1,000万円相当現地通貨額	10年(内据置 4年以内)
	団体貸付		(対象業種:小工業、商業の 一部及びその他の事業)			
	住宅資金貸付金	個人貸付	住宅取得資金	500万円相当現地通貨額	15年(据置期間なし)	5%(ドル建)
	更生資金貸付金	個人貸付	更生資金	100万円相当現地通貨額	8年(内据置 2年以内)	3%(現地通貨建) 据置期間中無利息
			生活資金	60	5%(1%)	
			住宅資金	60	6%(1%)	
			療養資金	40	5%(1%)	
	農工企業貸付金	日系の中堅企業	当該事業が移住者の定着安定及び発展に寄与するもの	5,000万円相当現地通貨額	10年(内据置 4年以内)	5%(ドル建)

- (注) 1. 農林水産業貸付金(個人貸付)の併用貸付の場合、最高限度額は2,400万円相当額である。
 2. 更生資金貸付金の重複貸付の場合、最高限度額は100万円相当額である。
 3. 対象国は、パラグアイ、アルゼンティン、ボリビア、ドミニカ共和国の4カ国である。
 4. 1991(平成3)年9月1日改訂。
 5. ドミニカ共和国の移住者に対する一時的利率引き下げ措置(1997年7月1日から2000年6月30日までの3年間の申請に基づき貸付が決定実行されるドル建農林水産業貸付金、小工業貸付金の利息を年利2%とする。)

II 総括

1. 国別貸付実績表 (本部扱、伯法人扱統合)

(単位：円)

国 別	貸付金の種類	1956	1957	1958	1959	1960	1961	1962	1963	1964
パラグアイ	現地貸付 (本部扱)	0	3,465,546	8,144,175	26,700,244	17,239,716	47,188,454	63,653,552	89,001,059	73,916,985
	更生資金貸付 (〃)	0	0	0	0	0	0	0	0	0
	渡航前貸付 (〃)	0	15,057,000	13,399,000	8,120,000	36,596,000	11,806,000	2,114,000	2,000,000	300,000
	農工企業貸付 (〃)	0	0	7,440,433	0	0	0	0	0	0
	計	0	18,522,546	28,983,608	34,820,244	53,835,716	58,994,454	65,767,552	91,001,059	74,216,985
アルゼンティン	現地貸付 (本部扱)	0	0	0	14,400,000	10,440,000	9,202,285	12,268,345	14,935,064	15,173,324
	更生資金貸付 (〃)	0	0	0	0	0	0	0	0	0
	渡航前貸付 (〃)	0	0	1,340,000	1,336,000	354,000	0	3,000,000	3,000,000	1,500,000
	農工企業貸付 (〃)	0	0	17,280,000	0	0	0	1,440,000	0	0
	計	0	0	18,620,000	15,736,000	10,794,000	9,202,285	16,708,345	17,935,064	16,673,324
ボリヴィア	現地貸付 (本部扱)	0	0	0	10,800,000	25,465,522	73,842,544	62,918,427	44,027,636	25,410,916
	更生資金貸付 (〃)	0	0	0	0	0	0	0	0	0
	渡航前貸付 (〃)	0	0	3,440,000	0	0	0	1,000,000	900,000	0
	農工企業貸付 (〃)	0	0	0	0	0	0	0	0	0
	計	0	0	3,440,000	10,800,000	25,465,522	73,842,544	63,918,427	44,927,636	25,410,916
ドミニカ共和国	現地貸付 (本部扱)	0	0	2,160,000	0	799,200	31,407,570	5,148,990	7,359,860	5,035,680
	更生資金貸付 (〃)	0	0	0	0	0	0	0	0	0
	渡航前貸付 (〃)	0	0	853,000	3,203,000	0	0	0	0	0
	農工企業貸付 (〃)	2,761,000	0	0	0	0	0	0	0	0
	計	2,761,000	0	3,013,000	3,203,000	799,200	31,407,570	5,148,990	7,359,860	5,035,680
ブラジル	現地貸付 (本部扱)	0	0	0	0	0	0	5,532,672	0	0
	〃 (伯法人扱)	0	2,765,700	86,778,828	64,239,000	122,155,000	220,648,000	239,572,641	276,071,600	243,716,492
	更生資金貸付 (〃)	0	0	0	0	0	0	0	0	0
	渡航前貸付 (本部扱)	0	0	3,372,000	10,877,000	20,737,000	7,978,000	27,400,000	15,350,000	11,500,000
	農工企業貸付 (〃)	40,950,000	0	50,722,887	0	39,963,116	8,640,000	0	0	0
	〃 (伯法人扱)	0	120,725,000	5,824,500	10,500,000	0	0	0	0	0
	計	40,950,000	123,490,700	146,698,215	85,616,000	182,855,116	237,266,000	272,505,313	291,421,600	255,216,492
ペルー	農工企業貸付 (本部扱)	0	75,960,000	0	0	0	0	0	0	0
エクアドル	農工企業貸付 (本部扱)	0	0	0	0	0	0	0	27,213,750	0
イラン	農工企業貸付 (本部扱)	36,000,000	0	0	0	0	0	0	0	0
アメリカ合衆国	渡航費貸付 (本部扱)	99,162,000	26,838,000	48,726,000	107,856,000	78,246,000	5,040,000	0	0	0
西ドイツ	渡航費貸付 (本部扱)	0	0	0	0	0	1,176,000	0	0	0
計		178,873,000	244,811,246	249,480,823	258,031,244	351,995,554	416,928,853	424,048,627	479,858,969	376,553,397

- (注) 1. ブラジルについては、伯国通貨のデノミのため通貨単位の故障が1956～69年クルゼイロ・ノーボ (1クルゼイロ・ノーボ=1,000クルゼイロ)、1970～1985年クルゼイロ (デノミでなく呼称のみ変更)、1986年クルザード (1クルザード=1,000クルゼイロ)、1989年クルザード・ノーボ (1クルザード・ノーボ=1,000クルザード)、1990年クルゼイロCR\$ (デノミでなく呼称のみ変更)、1994年7月レアルR\$ (R\$1.00=CR\$2,750.00)と変わっている。
2. アルゼンティンについては、1967年1ペソ (新)=100ペソ (旧)、1983年1ペソ (新)=10,000ペソ (旧)、1985年1オーストラル (新)=1,000ペソ (旧)、1992年1月1ペソ (新)=10,000オーストラル (旧)のデノミが行われ呼称も変わった。
3. ボリヴィアについては、デノミが2回あり1963年1ペソ・ボリヴィアーノ (新)=1,000ペソ (旧)、1987年1ボリヴィアーノ (新)=100万ペソ・ボリヴィアーノ (旧)となり呼称も変わった。
4. ブラジルの現地貸付・更生資金貸付 (伯法人扱)については現地法人解散の為、1981年9月30日迄の実績である。
5. ブラジルの1981年から1984年の農工企業貸付 (本部扱)は南米銀行に対する貸付実績である。
6. 1985年以降の農工企業貸付 (本部扱)は、1985年から開始された中堅企業融資の貸付実績である。

(単位：円)

国 別	貸付金の種類	1965	1966	1967	1968	1969	1970	1971	1972	1973
パラグアイ	現地貸付(本部扱)	43,873,005	108,029,790	67,111,200	152,843,040	185,923,080	196,772,040	164,126,580	185,980,595	183,721,047
	更生資金貸付(〃)	0	0	0	0	0	0	1,327,385	2,391,224	1,541,301
	渡航前貸付(〃)	1,500,000	0	0	0	0	0	0	0	0
	農工企業貸付(〃)	0	0	0	0	0	0	0	0	0
	計	45,373,005	108,029,790	67,111,200	152,843,040	185,923,080	196,772,040	165,453,965	188,371,819	185,262,348
アルゼンティン	現地貸付(本部扱)	14,646,655	35,790,541	49,541,400	44,637,840	50,392,800	35,452,080	25,473,379	10,730,225	45,700,494
	更生資金貸付(〃)	0	0	0	0	0	0	234,909	462,058	0
	渡航前貸付(〃)	0	0	0	0	0	0	0	0	0
	農工企業貸付(〃)	0	0	0	0	0	0	0	0	0
	計	14,646,655	35,790,541	49,541,400	44,637,840	50,392,800	35,452,080	25,708,288	11,192,283	45,700,494
ボリビア	現地貸付(本部扱)	0	11,348,190	15,098,400	39,600,000	56,509,200	70,332,394	114,802,320	141,484,589	105,968,681
	更生資金貸付(〃)	0	0	0	0	0	0	0	4,019,360	2,915,790
	渡航前貸付(〃)	0	0	0	0	0	0	0	0	0
	農工企業貸付(〃)	0	0	0	0	0	0	0	0	0
	計	0	11,348,190	15,098,400	39,600,000	56,509,200	70,332,394	114,802,320	145,503,949	108,884,471
ドミニカ共和国	現地貸付(本部扱)	19,359,490	5,966,082	10,044,000	16,650,000	22,284,000	17,784,000	26,172,400	29,154,125	25,998,930
	更生資金貸付(〃)	0	0	0	0	0	0	252,480	0	0
	渡航前貸付(〃)	0	0	0	0	0	0	0	0	0
	農工企業貸付(〃)	0	0	0	0	0	0	0	0	0
	計	19,359,490	5,966,082	10,044,000	16,650,000	22,284,000	17,784,000	26,424,880	29,154,125	25,998,930
ブラジル	現地貸付(本部扱)	0	0	0	0	0	0	0	0	0
	〃(伯法人扱)	247,710,600	207,858,000	234,569,400	258,370,560	249,738,705	294,497,659	304,919,118	409,284,046	427,618,255
	更生資金貸付(〃)	0	0	0	0	0	0	4,944,824	7,241,932	7,190,772
	渡航前貸付(本部扱)	1,000,000	0	0	0	0	0	0	0	0
	農工企業貸付(〃)	0	0	0	0	0	0	0	0	0
	〃(伯法人扱)	0	0	0	0	0	0	0	0	0
計	248,710,600	207,858,000	234,569,400	258,370,560	249,738,705	294,497,659	309,863,942	416,525,978	434,809,027	
ペルー	農工企業貸付(本部扱)	0	0	0	0	0	0	0	0	0
エクアドル	農工企業貸付(本部扱)	0	0	0	0	0	0	0	0	0
イラン	農工企業貸付(本部扱)	0	0	0	0	0	0	0	0	0
アメリカ合衆国	渡航費貸付(本部扱)	0	0	0	0	0	0	0	0	0
西ドイツ	渡航費貸付(本部扱)	0	0	0	0	0	0	0	0	0
計		328,089,750	368,992,603	376,364,400	512,101,440	564,847,785	614,838,173	642,253,395	790,748,154	800,655,270

(単位：円)

国 別	貸付金の種類	1974	1975	1976	1977	1978	1979	1980	1981	1982
パラグアイ	現地貸付(本部扱)	178,049,923	218,570,369	284,889,791	501,711,615	517,073,593	377,602,200	472,585,522	521,097,227	592,347,213
	更生資金貸付(〃)	1,412,111	1,429,258	948,094	878,081	1,328,100	0	451,000	916,172	870,435
	渡航前貸付(〃)	0	0	0	0	0	0	0	0	0
	農工企業貸付(〃)	0	0	0	0	0	0	222,500,000	0	0
	計	179,462,034	219,999,627	285,837,885	502,589,696	518,401,693	377,602,200	695,536,522	522,013,399	593,217,648
アルゼンティン	現地貸付(本部扱)	15,211,116	53,579,809	66,057,697	76,196,468	79,435,014	76,213,498	116,169,780	81,914,317	54,375,254
	更生資金貸付(〃)	0	0	0	453,524	508,268	1,745,458	499,160	269,690	0
	渡航前貸付(〃)	0	0	0	0	0	0	0	0	0
	農工企業貸付(〃)	0	0	0	0	0	0	0	0	0
	計	15,211,116	53,579,809	66,057,697	76,649,992	79,943,282	77,958,956	116,668,940	82,184,007	54,375,254
ボリビア	現地貸付(本部扱)	138,185,268	220,361,280	397,353,825	234,412,920	270,711,049	340,293,029	282,048,545	325,388,665	177,481,683
	更生資金貸付(〃)	954,720	439,200	925,815	442,080	0	926,320	0	0	0
	渡航前貸付(〃)	0	0	0	0	0	0	0	0	0
	農工企業貸付(〃)	0	0	0	0	0	0	0	0	0
	計	139,139,988	220,800,480	398,279,640	234,855,000	270,711,049	341,219,349	282,048,545	325,388,665	177,481,683
ドミニカ共和国	現地貸付(本部扱)	29,208,750	29,997,360	29,865,000	27,630,000	46,129,340	101,138,465	35,096,150	31,268,720	17,999,100
	更生資金貸付(〃)	444,900	0	0	0	442,700	0	0	0	0
	渡航前貸付(〃)	0	0	0	0	0	0	0	0	0
	農工企業貸付(〃)	0	0	0	0	0	0	0	0	0
	計	29,653,650	29,997,360	29,865,000	27,630,000	46,572,040	101,138,465	35,096,150	31,268,720	17,999,100
ブラジル	現地貸付(本部扱)	0	0	0	0	0	0	0	0	0
	〃(伯法人扱)	502,043,667	594,964,873	614,224,507	750,057,922	920,572,359	1,000,833,462	1,155,539,759	828,973,783	0
	更生資金貸付(〃)	6,175,458	5,522,736	3,167,925	5,497,579	3,513,270	2,035,207	838,092	448,301	0
	渡航前貸付(本部扱)	0	0	0	0	0	0	0	0	0
	農工企業貸付(〃)	0	0	0	0	0	0	0	358,599,500	702,960,000
	〃(伯法人扱)	0	0	0	0	0	0	0	0	0
計	508,219,125	600,487,609	617,392,432	755,555,501	924,085,629	1,002,868,669	1,156,377,851	1,188,021,584	702,960,000	
ペルー	農工企業貸付(本部扱)	0	0	0	0	0	0	0	0	0
エクアドル	農工企業貸付(本部扱)	0	0	0	0	0	0	0	0	0
イラソン	農工企業貸付(本部扱)	0	0	0	0	0	0	0	0	0
アメリカ合衆国	渡航費貸付(本部扱)	0	0	0	0	0	0	0	0	0
西ドイツ	渡航費貸付(本部扱)	0	0	0	0	0	0	0	0	0
計		871,685,913	1,124,864,885	1,397,432,654	1,597,280,189	1,839,713,693	1,900,787,639	2,285,728,008	2,148,876,375	1,546,033,685

(単位：円)

国 別	貸付金の種類	1983	1984	1985	1986	1987	1988	1989	1990	1991
パラグアイ	現地貸付(本部扱)	813,376,900	527,367,906	426,218,685	64,223,859	1,429,403,471	386,677,448	602,089,527	549,629,314	691,297,340
	更生資金貸付(〃)	0	493,986	443,579	0	1,955,205	230,912	0	0	0
	渡航前貸付(〃)	0	0	0	0	0	0	0	0	0
	農工企業貸付(〃)	0	0	0	40,404,000	0	0	0	0	0
	計	813,376,900	527,861,892	426,662,264	104,627,859	1,431,358,676	386,908,360	602,089,527	549,629,314	691,297,340
アルゼンティン	現地貸付(本部扱)	122,373,789	279,745,883	422,816,853	421,926,113	365,313,148	261,869,064	152,057,139	108,173,215	133,305,355
	更生資金貸付(〃)	615,476	0	0	0	0	0	0	0	0
	渡航前貸付(〃)	0	0	0	0	0	0	0	0	0
	農工企業貸付(〃)	0	0	84,984,000	0	88,653,400	0	0	46,532,500	0
	計	122,989,265	279,745,883	507,800,853	421,926,113	453,966,548	261,869,064	152,057,139	154,705,715	133,305,355
ボリビア	現地貸付(本部扱)	284,554,725	167,254,972	172,989,110	306,229,750	146,467,980	179,376,205	268,849,040	402,517,425	474,498,620
	更生資金貸付(〃)	0	0	0	0	0	0	0	0	0
	渡航前貸付(〃)	0	0	0	0	0	0	0	0	0
	農工企業貸付(〃)	0	0	0	0	0	48,081,500	0	0	0
	計	284,554,725	167,254,972	172,989,110	306,229,750	146,467,980	227,457,705	268,849,040	402,517,425	474,498,620
ドミニカ共和国	現地貸付(本部扱)	17,986,200	63,582,838	46,385,912	58,316,443	61,147,396	106,338,643	51,889,001	8,838,046	66,362,838
	更生資金貸付(〃)	0	0	0	0	0	0	0	0	0
	渡航前貸付(〃)	0	0	0	0	0	0	0	0	0
	農工企業貸付(〃)	0	0	0	29,970,000	0	0	0	0	0
	計	17,986,200	63,582,838	46,385,912	88,286,443	61,147,396	106,338,643	51,889,001	8,838,046	66,362,838
ブラジル	現地貸付(本部扱)	0	0	0	0	0	0	0	0	0
	〃(伯法人扱)	0	0	0	0	0	0	0	0	0
	更生資金貸付(〃)	0	0	0	0	0	0	0	0	0
	渡航前貸付(本部扱)	0	0	0	0	0	0	0	0	0
	農工企業貸付(〃)	953,062,500	911,446,000	0	0	0	0	0	0	0
	〃(伯法人扱)	0	0	0	0	0	0	0	0	0
計	953,062,500	911,446,000	0	0	0	0	0	0	0	
ペルー	農工企業貸付(本部扱)	0	0	0	0	0	0	0	0	0
エクアドル	農工企業貸付(本部扱)	0	0	0	0	0	0	0	0	0
イラン	農工企業貸付(本部扱)	0	0	0	0	0	0	0	0	0
アメリカ合衆国	渡航費貸付(本部扱)	0	0	0	0	0	0	0	0	0
西ドイツ	渡航費貸付(本部扱)	0	0	0	0	0	0	0	0	0
計		2,191,969,590	1,949,891,585	1,153,838,139	921,070,165	2,092,940,600	982,573,772	1,074,884,707	1,115,690,500	1,365,464,153

(単位：円)

国 別	貸付金の種類	1992	1993	1994	1995	1996	1997	1998	1999	合 計
パラグアイ	現地貸付(本部扱)	737,203,733	381,628,834	483,615,112	400,255,140	226,041,385	237,759,296	199,039,235		13,437,444,746
	更生資金貸付(〃)	0	0	0	0	0	0	0		16,616,843
	渡航前貸付(〃)	0	0	0	0	0	0	0		90,892,000
	農工企業貸付(〃)	0	0	0	0	0	0	0		270,344,433
	計	737,203,733	381,628,834	483,615,112	400,255,140	226,041,385	237,759,296	199,039,235		13,815,298,022
アルゼンティン	現地貸付(本部扱)	339,633,946	289,856,325	330,670,350	253,749,150	249,659,400	253,667,550	195,259,100		5,188,013,765
	更生資金貸付(〃)	0	0	0	0	0	0	0		4,788,543
	渡航前貸付(〃)	0	0	0	0	0	0	0		10,530,000
	農工企業貸付(〃)	27,225,000	0	0	0	0	0	0		266,114,900
	計	366,858,946	289,856,325	330,670,350	253,749,150	249,659,400	253,667,550	195,259,100		5,469,447,208
ボリビア	現地貸付(本部扱)	577,657,940	379,249,050	287,507,650	297,788,500	294,201,850	272,300,000	190,566,655		7,885,854,555
	更生資金貸付(〃)	0	0	0	0	0	0	0		10,623,285
	渡航前貸付(〃)	0	0	0	0	0	0	0		5,340,000
	農工企業貸付(〃)	0	0	0	0	0	0	0		48,081,500
	計	577,657,940	379,249,050	287,507,650	297,788,500	294,201,850	272,300,000	190,566,655		7,949,899,340
ドミニカ共和国	現地貸付(本部扱)	50,320,237	144,402,402	139,170,418	17,537,275	97,535,920	249,029,838	239,834,916		1,992,335,535
	更生資金貸付(〃)	0	0	0	0	0	0	0		1,140,080
	渡航前貸付(〃)	0	0	0	0	0	0	0		4,056,000
	農工企業貸付(〃)	0	0	0	0	0	0	0		32,731,000
	計	50,320,237	144,402,402	139,170,418	17,537,275	97,535,920	249,029,838	239,834,916		2,030,262,615
ブラジル	現地貸付(本部扱)	0	0	0	0	0	0	0		5,532,672
	〃(伯法人扱)	0	0	0	0	0	0	0		10,257,723,936
	更生資金貸付(〃)	0	0	0	0	0	0	0		46,576,096
	渡航前貸付(本部扱)	0	0	0	0	0	0	0		98,214,000
	農工企業貸付(〃)	0	273,125,000	0	0	0	0	0		3,339,469,003
	〃(伯法人扱)	0	0	0	0	0	0	0		137,049,500
	計	0	273,125,000	0	0	0	0	0		13,884,565,207
ペルー	農工企業貸付(本部扱)	0	0	0	0	0	0	0		75,960,000
エクアドル	農工企業貸付(本部扱)	0	0	0	0	0	0	0		27,213,750
イラン	農工企業貸付(本部扱)	0	0	0	0	0	0	0		36,000,000
アメリカ合衆国	渡航費貸付(本部扱)	0	0	0	0	0	0	0		365,868,000
西ドイツ	渡航費貸付(本部扱)	0	0	0	0	0	0	0		1,176,000
計		1,732,040,856	1,468,261,611	1,240,963,530	969,330,065	867,438,555	1,012,756,684	824,699,906		43,655,690,142

2. 種別別貸付実績表

(1) 本部 扱 (単位:円)

区 分	国 別	1956	1957	1958	1959	1960	1961	1962	1963	1964	1965	
現 地 貸 付	パラグアイ	0 (3)	3,465,546 (270)	8,144,175 (752)	26,700,244 (285)	17,239,716 (438)	47,188,454 (696)	63,653,552 (1,256)	89,001,059 (361)	73,916,985 (78)	43,873,005 (78)	
	アルゼンティン	0	0	0	14,400,000 (11)	10,410,000 (21)	9,202,285 (15)	12,268,345 (31)	14,935,064 (36)	15,173,324 (73)	14,645,655 (73)	
	ボリツィア	0	0	0	10,800,000 (2)	25,465,522 (989)	73,842,544 (661)	62,918,427 (482)	44,021,635 (3)	25,410,916 (3)	0 (3)	
	ドミニカ共和国	0	0	2,160,000 (1)	0	799,200 (4)	31,407,570 (97)	5,148,990 (26)	7,359,860 (23)	5,035,680 (11)	19,359,490 (100)	
	ブラジル	0	0	0	0	0	5,532,672 (29)	0	0	0	0	
	計	(0)	(3)	3,465,546 (271)	10,304,175 (755)	51,900,244 (304)	53,944,438 (1,545)	161,640,853 (1,427)	149,521,986 (1,792)	155,323,619 (411)	119,536,905 (251)	77,879,150 (251)
更 生 資 金 貸 付	パラグアイ	0	0	0	0	0	0	0	0	0	0	
	アルゼンティン	0	0	0	0	0	0	0	0	0	0	
	ボリツィア	0	0	0	0	0	0	0	0	0	0	
	ドミニカ共和国	0	0	0	0	0	0	0	0	0	0	
	計	(0)	(0)	(0)	(0)	(0)	(0)	(0)	(0)	(0)	(0)	(0)
	渡 航 前 貸 付	パラグアイ	0 (5)	15,057,000 (29)	13,399,000 (17)	8,120,000 (78)	36,596,000 (29)	11,806,000 (5)	2,114,000 (4)	2,000,000 (1)	300,000 (3)	1,500,000 (3)
アルゼンティン		0	0 (5)	1,340,000 (4)	1,336,000 (1)	354,000 (6)	3,000,000 (6)	3,000,000 (3)	1,500,000 (3)	0 (3)	0 (3)	
ボリツィア		0	0 (12)	3,440,000 (12)	0 (2)	1,000,000 (2)	900,000 (2)	0 (2)	0 (2)	0 (2)	0 (2)	
ドミニカ共和国		0	0 (3)	853,000 (9)	3,203,000 (9)	0 (9)	0 (9)	0 (9)	0 (9)	0 (9)	0 (9)	
ブラジル		0	0 (14)	3,372,000 (25)	10,877,000 (43)	20,737,000 (18)	7,978,000 (55)	27,400,000 (32)	15,350,000 (23)	11,500,000 (23)	1,000,000 (2)	
計		(0)	(5)	15,057,000 (63)	22,404,000 (55)	23,536,000 (127)	57,687,000 (47)	19,784,000 (68)	33,514,000 (44)	21,250,000 (27)	13,300,000 (5)	2,500,000 (5)
農 工 企 業 貸 付	パラグアイ	0	0 (1)	7,410,433 (1)	0 (1)	0 (1)	0 (1)	0 (1)	0 (1)	0 (1)	0 (1)	
	アルゼンティン	0	0 (1)	17,280,000 (1)	0 (1)	0 (1)	1,440,000 (1)	0 (1)	0 (1)	0 (1)	0 (1)	
	ボリツィア	0	0	0	0	0	0	0	0	0	0	
	ドミニカ共和国	(2)	2,761,000 (2)	0 (2)	0 (2)	0 (2)	0 (2)	0 (2)	0 (2)	0 (2)	0 (2)	
	ブラジル	(2)	40,930,000 (2)	50,722,887 (2)	0 (2)	39,563,116 (1)	8,640,000 (1)	0 (1)	0 (1)	0 (1)	0 (1)	
	ペル	0 (1)	75,960,000 (1)	0 (1)	0 (1)	0 (1)	0 (1)	0 (1)	0 (1)	0 (1)	0 (1)	
	エクアドル	0	0	0	0	0	0	0 (1)	27,213,750 (1)	0 (1)	0 (1)	
	イラン	(1)	36,000,000 (1)	0 (1)	0 (1)	0 (1)	0 (1)	0 (1)	0 (1)	0 (1)	0 (1)	
計	(5)	79,711,000 (1)	75,960,000 (4)	75,413,320 (0)	0 (2)	39,563,116 (1)	8,640,000 (1)	1,440,000 (1)	27,213,750 (1)	0 (0)	0 (0)	
派 遣 労 務 者 渡 航 費 貸 付	アメリカ合衆国	(787)	99,162,000 (213)	26,838,000 (358)	48,776,000 (856)	107,856,000 (621)	78,246,000 (40)	5,040,000 (0)	0 (0)	0 (0)	0 (0)	
	西ドイツ	0	0	0	0	0	1,176,000 (21)	0 (0)	0 (0)	0 (0)	0 (0)	
	計	(787)	99,162,000 (213)	26,838,000 (358)	48,776,000 (856)	107,856,000 (621)	78,246,000 (61)	6,216,000 (0)	0 (0)	0 (0)	0 (0)	
合 計	(792)	178,873,000 (222)	121,320,546 (736)	156,877,495 (1,666)	183,292,244 (1,054)	229,840,554 (1,654)	196,280,853 (1,496)	184,475,986 (1,837)	203,787,369 (438)	132,836,905 (256)	80,379,150 (256)	

(注) () 内は件数

(単位:円)

区 分	国 別	1966	1967	1968	1969	1970	1971	1972	1973	1974	1975
現 地 貸 付	パラグアイ	(916) 108,029,790	(169) 67,111,200	(422) 152,843,040	(471) 185,923,780	(416) 195,772,040	(338) 164,126,580	(266) 185,980,595	(236) 183,721,047	(136) 178,049,923	(136) 218,570,369
	アルゼンティン	(56) 35,790,541	(75) 49,511,400	(70) 41,637,810	(70) 50,392,800	(67) 35,452,080	(56) 25,473,379	(22) 10,730,225	(97) 45,700,494	(17) 15,211,116	(76) 53,579,609
	ボリビア	(42) 11,343,190	(157) 15,098,400	(217) 39,600,000	(181) 56,509,200	(298) 70,332,394	(483) 114,802,320	(498) 141,484,589	(275) 105,968,681	(142) 138,185,268	(163) 220,361,289
	ドミニカ共和国	(18) 5,966,082	(21) 10,044,000	(35) 16,650,000	(39) 22,281,000	(25) 17,781,000	(49) 26,172,400	(28) 29,154,125	(24) 25,998,930	(23) 29,208,750	(20) 29,597,360
	ブラジル	0	0	0	0	0	0	0	0	0	0
	計	(1,032) 161,131,603	(422) 141,795,000	(744) 253,330,850	(761) 315,109,080	(806) 320,340,514	(897) 330,574,679	(814) 367,349,534	(632) 361,389,152	(318) 360,655,057	(395) 522,808,818
更 生 資 金 貸 付	パラグアイ	0	0	0	0	0	(4) 1,327,385	(7) 2,391,224	(5) 1,541,301	(4) 1,412,111	(3) 1,429,258
	アルゼンティン	0	0	0	0	0	(1) 234,909	(3) 462,058	0	0	0
	ボリビア	0	0	0	0	0	0	(14) 4,019,360	(9) 2,915,790	(3) 954,728	(1) 439,200
	ドミニカ共和国	0	0	0	0	0	(1) 252,480	0	0	(1) 444,900	0
	計	(0) 0	(0) 0	(0) 0	(0) 0	(0) 0	(6) 1,814,774	(24) 6,872,642	(14) 4,457,091	(8) 2,811,731	(4) 1,868,458
渡 航 前 貸 付	パラグアイ	0	0	0	0	0	0	0	0	0	0
	アルゼンティン	0	0	0	0	0	0	0	0	0	0
	ボリビア	0	0	0	0	0	0	0	0	0	0
	ドミニカ共和国	0	0	0	0	0	0	0	0	0	0
	ブラジル	0	0	0	0	0	0	0	0	0	0
計	(0) 0	(0) 0	(0) 0	(0) 0	(0) 0	(0) 0	(0) 0	(0) 0	(0) 0	(0) 0	
農 工 企 業 貸 付	パラグアイ	0	0	0	0	0	0	0	0	0	0
	アルゼンティン	0	0	0	0	0	0	0	0	0	0
	ボリビア	0	0	0	0	0	0	0	0	0	0
	ドミニカ共和国	0	0	0	0	0	0	0	0	0	0
	ブラジル	0	0	0	0	0	0	0	0	0	0
	ペルー	0	0	0	0	0	0	0	0	0	0
	エクアドル	0	0	0	0	0	0	0	0	0	0
イラン	0	0	0	0	0	0	0	0	0	0	
計	(0) 0	(0) 0	(0) 0	(0) 0	(0) 0	(0) 0	(0) 0	(0) 0	(0) 0	(0) 0	
派遣労働者	アメリカ合衆国	0	0	0	0	0	0	0	0	0	0
渡航費貸付	西ドイツ	0	0	0	0	0	0	0	0	0	0
計	(0) 0	(0) 0	(0) 0	(0) 0	(0) 0	(0) 0	(0) 0	(0) 0	(0) 0	(0) 0	
合 計	(1,032) 161,131,603	(422) 141,795,000	(744) 253,330,850	(761) 315,109,080	(806) 320,340,514	(903) 332,389,453	(838) 374,222,176	(646) 365,846,243	(316) 363,466,788	(399) 524,377,276	

(注) () 内は件数

(単位:円)

区 分	国 別	1976	1977	1978	1979	1980	1981	1982	1983	1984	1985
現 地 貸 付	パラグアイ	(211) 284,889,791	(350) 501,711,615	(355) 517,073,593	(246) 377,602,200	(217) 472,585,522	(234) 521,097,227	(215) 592,347,213	(246) 813,376,900	(123) 527,367,906	(93) 426,218,685
	アルゼンティン	(110) 66,057,697	(85) 76,196,468	(125) 79,435,014	(63) 76,213,498	(87) 116,169,780	(105) 81,914,317	(62) 54,375,254	(93) 122,373,789	(168) 279,745,883	(137) 422,816,553
	ボリビア	(230) 392,353,825	(221) 234,412,920	(231) 270,711,049	(204) 340,293,029	(181) 282,048,545	(166) 325,388,665	(110) 177,481,683	(113) 284,554,725	(69) 167,254,972	(131) 177,989,110
	ドミニカ共和国	(19) 29,865,000	(16) 27,630,000	(21) 46,129,340	(69) 101,138,455	(15) 35,096,150	(10) 31,268,720	(9) 17,599,100	(6) 17,585,200	(14) 63,582,838	(14) 45,385,912
	ブラジル	0	0	0	0	0	0	0	0	0	0
	計	(580) 778,166,313	(672) 839,551,003	(732) 913,348,996	(582) 895,247,192	(500) 905,899,997	(515) 959,668,929	(396) 842,203,250	(458) 1,238,291,614	(374) 1,037,551,599	(375) 1,068,410,560
更 生 資 金 貸 付	パラグアイ	(2) 918,071	(2) 878,081	(3) 1,328,100	0	(1) 451,000	(2) 916,172	(2) 870,435	0	(1) 493,985	(1) 443,579
	アルゼンティン	0	(1) 453,524	(1) 508,268	(2) 1,745,458	(1) 499,160	(1) 269,690	0	(2) 615,476	0	0
	ボリビア	(2) 925,815	(1) 442,080	0	(2) 926,320	0	0	0	0	0	0
	ドミニカ共和国	0	0	(1) 442,700	0	0	0	0	0	0	0
	計	(4) 1,873,909	(4) 1,773,685	(5) 2,279,068	(4) 2,671,778	(2) 950,160	(3) 1,185,862	(2) 870,435	(2) 615,476	(1) 493,985	(1) 443,579
渡 航 前 貸 付	パラグアイ	0	0	0	0	0	0	0	0	0	0
	アルゼンティン	0	0	0	0	0	0	0	0	0	0
	ボリビア	0	0	0	0	0	0	0	0	0	0
	ドミニカ共和国	0	0	0	0	0	0	0	0	0	0
	ブラジル	0	0	0	0	0	0	0	0	0	0
	計	(0) 0	(0) 0	(0) 0	(0) 0	(0) 0	(0) 0	(0) 0	(0) 0	(0) 0	(0) 0
農 工 企 業 貸 付	パラグアイ	0	0	0	0	(1) 222,500,000	0	0	0	0	0
	アルゼンティン	0	0	0	0	0	0	0	0	0	(2) 84,981,000
	ボリビア	0	0	0	0	0	0	0	0	0	0
	ドミニカ共和国	0	0	0	0	0	0	0	0	0	0
	ブラジル	0	0	0	0	0	(1) 358,599,500	(1) 702,960,000	(1) 953,062,500	(1) 911,416,000	0
	ベ ル	0	0	0	0	0	0	0	0	0	0
	エ ク ア ド ル	0	0	0	0	0	0	0	0	0	0
	イ ラ ン	0	0	0	0	0	0	0	0	0	0
計	(0) 0	(0) 0	(0) 0	(0) 0	(1) 222,500,000	(1) 358,599,500	(1) 702,960,000	(1) 953,062,500	(1) 911,416,000	(2) 84,981,000	
派 遣 労 務 者 渡 航 費 貸 付	アメリカ合衆国	0	0	0	0	0	0	0	0	0	0
	西 ド イ ツ	0	0	0	0	0	0	0	0	0	0
計	(0) 0	(0) 0	(0) 0	(0) 0	(0) 0	(0) 0	(0) 0	(0) 0	(0) 0	(0) 0	
合 計	(584) 780,040,222	(676) 841,724,688	(737) 915,628,064	(586) 897,918,970	(503) 1,129,350,157	(519) 1,319,454,291	(399) 1,546,033,685	(461) 2,191,969,590	(376) 1,949,891,585	(378) 1,153,838,139	

(注) () 内は円換

(単位:円)

区 分	国 別	1986	1987	1988	1989	1990	1991	1992	1993	1994	1995
現 地 貸 付	パラグアイ	(17) 64,223,859	(415) 1,429,403,471	(115) 386,677,448	(150) 602,089,527	(165) 549,629,314	(189) 691,297,340	(155) 737,203,733	(96) 381,628,834	(108) 483,615,112	(85) 400,255,149
	アルゼンティン	(133) 421,926,113	(118) 365,313,143	(73) 261,859,064	(33) 152,057,139	(21) 108,173,215	(19) 133,305,355	(52) 339,633,946	(52) 289,556,325	(75) 330,670,350	(47) 253,749,150
	ボリビア	(140) 306,229,750	(89) 145,457,980	(55) 179,376,205	(71) 268,849,040	(107) 402,517,425	(211) 474,458,620	(135) 577,657,940	(66) 379,249,050	(54) 287,507,650	(57) 297,788,500
	ドミニカ共和国	(21) 58,316,443	(24) 61,147,396	(24) 106,338,643	(19) 51,889,001	(1) 8,838,045	(6) 66,362,838	(4) 50,320,237	(12) 144,402,402	(12) 139,170,418	(3) 17,537,275
	ブラジル	0	0	0	0	0	0	0	0	0	0
	計	(311) 850,696,165	(637) 2,002,331,995	(267) 934,261,360	(264) 1,074,884,707	(297) 1,069,158,000	(425) 1,365,454,153	(346) 1,704,815,856	(246) 1,195,136,611	(249) 1,240,963,530	(193) 969,330,065
更 生 資 金 貸 付	パラグアイ	0	(6) 1,955,205	(1) 230,912	0	0	0	0	0	0	0
	アルゼンティン	0	0	0	0	0	0	0	0	0	0
	ボリビア	0	0	0	0	0	0	0	0	0	0
	ドミニカ共和国	0	0	0	0	0	0	0	0	0	0
	計	(0) 0	(6) 1,955,205	(1) 230,912	(0) 0	(0) 0	(0) 0	(0) 0	(0) 0	(0) 0	(0) 0
渡 航 前 貸 付	パラグアイ	0	0	0	0	0	0	0	0	0	0
	アルゼンティン	0	0	0	0	0	0	0	0	0	0
	ボリビア	0	0	0	0	0	0	0	0	0	0
	ドミニカ共和国	0	0	0	0	0	0	0	0	0	0
	計	(0) 0	(0) 0	(0) 0	(0) 0	(0) 0	(0) 0	(0) 0	(0) 0	(0) 0	(0) 0
農 工 企 業 貸 付	パラグアイ	(1) 40,404,000	0	0	0	0	0	0	0	0	0
	アルゼンティン	0	(2) 88,653,400	0	0	(1) 45,532,500	0	(1) 27,225,000	0	0	0
	ボリビア	0	0	(1) 48,081,500	0	0	0	0	0	0	0
	ドミニカ共和国	(1) 29,970,000	0	0	0	0	0	0	0	0	0
	ブラジル	0	0	0	0	0	0	0	(1) 273,125,000	0	0
	ペルー	0	0	0	0	0	0	0	0	0	0
	エクアドル	0	0	0	0	0	0	0	0	0	0
イラン	0	0	0	0	0	0	0	0	0	0	
計	(2) 70,374,000	(2) 88,653,400	(1) 48,081,500	(0) 0	(1) 45,532,500	(0) 0	(1) 27,225,000	(1) 273,125,000	(0) 0	(0) 0	
派 遣 労 務 者 渡 航 費 貸 付	アメリカ合衆国	0	0	0	0	0	0	0	0	0	0
	西ドイツ	0	0	0	0	0	0	0	0	0	0
計	(0) 0	(0) 0	(0) 0	(0) 0	(0) 0	(0) 0	(0) 0	(0) 0	(0) 0	(0) 0	
合 計	(313) 921,070,165	(645) 2,092,940,600	(269) 982,573,772	(264) 1,074,884,707	(298) 1,115,690,500	(425) 1,365,454,153	(347) 1,732,040,856	(247) 1,458,261,611	(249) 1,240,963,530	(193) 969,330,065	

(注) () 内は件数

(単位：円)

区 分	国 別	1996	1997	1998	1999	2000	2001	2002	2003	2004	合 計
現 地 貸 付	パラグアイ	(49) 226,041,385	(52) 237,759,296	(38) 199,039,235							(11,580) 13,437,414,745
	アルゼンティン	(42) 242,659,400	(33) 253,667,550	(27) 195,259,100							(2,557) 5,188,013,765
	ボリビア	(41) 291,201,850	(31) 272,300,000	(20) 190,566,655							(7,321) 7,885,851,555
	ドミニカ共和国	(6) 97,335,920	(22) 249,029,838	(35) 239,834,916							(909) 1,992,335,535
	ブラジル	0	0	0							(29) 5,532,672
	計	(138) 867,438,555	(138) 1,012,756,684	(121) 824,699,906	(0)	(0)	(0)	(0)	(0)	(0)	(22,395) 28,509,181,273
現 生 資 金 貸 付	パラグアイ	0	0	0							(44) 16,616,843
	アルゼンティン	0	0	0							(12) 4,788,543
	ボリビア	0	0	0							(32) 10,623,285
	ドミニカ共和国	0	0	0							(3) 1,140,089
	計	(0)	(0)	(0)	(0)	(0)	(0)	(0)	(0)	(0)	(91) 33,168,751
渡 航 前 貸 付	パラグアイ	0	0	0							(171) 90,892,000
	アルゼンティン	0	0	0							(25) 10,530,000
	ボリビア	0	0	0							(16) 5,340,000
	ドミニカ共和国	0	0	0							(12) 4,056,000
	ブラジル	0	0	0							(217) 98,214,000
計	(0)	(0)	(0)	(0)	(0)	(0)	(0)	(0)	(0)	(411) 209,032,000	
農 工 企 業 貸 付	パラグアイ	0	0	0							(3) 270,344,433
	アルゼンティン	0	0	0							(8) 266,114,900
	ボリビア	0	0	0							(1) 48,081,500
	ドミニカ共和国	0	0	0							(3) 32,731,000
	ブラジル	0	0	0							(12) 3,339,469,000
	ペルー	0	0	0							(1) 25,980,000
	エクアドル	0	0	0							(1) 27,213,750
	イラン	0	0	0							(1) 36,000,000
計	(0)	(0)	(0)	(0)	(0)	(0)	(0)	(0)	(0)	(30) 4,065,914,556	
派遣労働者	アメリカ合衆国	0	0	0							(2,915) 365,868,000
渡航費貸付	西ドイツ	0	0	0							(21) 1,176,000
計	(0)	(0)	(0)	(0)	(0)	(0)	(0)	(0)	(0)	(0)	(2,935) 367,044,000
合 計	(138) 867,438,555	(138) 1,012,756,684	(121) 824,699,906	(0)	(0)	(0)	(0)	(0)	(0)	(0)	(25,894) 33,214,340,610

(注) ()内は件数。除く前法人扱い10,441,349,532円。

(2) 農工企業貸付金の年度別・国別・貸付先別内訳表

年 度	国 別	貸 付 先	貸付金額	資 金 使 途	貸付年月日	利 率	貸付期間	完済年月日	償却年月日
1956年	ドミニカ共和国	漁業移住者5名	2,261,000円	設備資金	1956・8・10	10%	3年	—	1966・3
		— 戸 信 一	500,000円	設備運転資金	1956・12・5	10%	4年	1964・5	—
	ブラジル	⑩ 伯法人原商会	39,600,000円	運転資金	1956・12・31	10%	3年	—	1966・3
		グアマ農業移住者9名	1,350,000円	渡航費貸付	1956・10・20	8%	5年	昭和39年度渡航前に振替	
	イラン	⑪ 南方漁業開発	36,000,000円	設備資金	1956・12・31	10%	5年	1961・12	—
1957年	ペルー	リマ中央養鶏産組	75,960,000円	設備運転資金	1957・8・19	10%	5年	1977・6・16	—
1958年	パラグアイ	ラ・コルメナ農協	7,440,433円	設備資金	1958・7・4	8%	5年	1963・7	—
	アルゼンティン	⑫ 亜南物産	17,280,000円	〃	1958・8・2	8%	8年	1968・10	—
	ブラジル	豊和工業ブラジル有限	39,960,000円	〃	1958・6・5	10%	3年	1968・12	—
スーパーファインマシン部品工業		10,762,887円	〃	1958・8・20	10.4%	6年	1959・3	—	
1960年	ブラジル	豊和工業	30,029,400円	運転資金	1960・6・15	10.4%	5年	1969・3	—
		前田農場	9,933,716円	〃	1960・2・10	8%	4年	—	1970・11
1961年	ブラジル	オウリーニョス農業者産業組合	8,640,000円	土地購入	1961・6・19	8%	6ヶ月	1963・6	—
1962年	アルゼンティン	中會根晋平	1,440,000円	養鶏	1962・10・31	8%	6年	1969・7・29	—
1963年	エクアドル	⑬ 古川拓殖	27,213,750円	機械装置	1963・5・14	9%	8年	1974・5	—
1980年	パラグアイ	日本イタプア製油投資⑭	222,500,000円	搾油事業	1980・10・8	0.75%	25年	—	1992・1
1981年	ブラジル	⑮ 南米銀行	358,599,500円	移住者転貸	1982・3・31	5%	10年	1992・3	—
1982年	〃	〃	702,960,000円	〃	1983・1・19	5%	10年	1993・3	—
1983年	〃	〃	953,062,500円	〃	1984・3・30	5%	10年	1994・3	—
1984年	〃	〃	911,446,000円	〃	1985・3・20	5%	10年	1995・3	—
小 計 (1956～1984年度)			3,456,939,186円						

年 度	国 別	貸 付 先	貸付金額	資 金 使 途	貸付年月日	利 率	貸付期間	完済年月日	償却年月日
1985年	アルゼンティン	⑩ 亜南物産	42,492,000円	製材工場建設	1986・3・26	5%	9年	1997・2・24	—
		⑪ 共栄プラスチック	42,492,000円	工作機械	1986・3・26	5%	7年	1997・3・24	—
1986年	パラグアイ	イタプア製油商工株式会社	40,404,000円	長期運転資金	1987・1・16	5%	8年	—	1992・1
	ドミニカ共和国	YOSHIHIRO IGUCHI株式会社	29,970,000円	土地機械購入	1987・3・31	5%	8年	1991・1・31	—
1987年	アルゼンティン	幸地兄弟有限責任会社	44,521,400円	自動製造機械	1988・3・11	5%	10年	1998・4・23	—
		辻磁器株式会社	44,132,000円	乾燥炉の改善	1988・3・11	5%	10年	—	—
1988年	ボリヴィア	⑫ サンファン精米所	48,081,500円	乾燥機械の購入	1989・2・14	5%	8年	1997・3・24	—
1990年	アルゼンティン	トンボ金属建設株式会社	46,532,500円	繊維解体機製作等	1991・2・13	5%	10年	—	—
1992年	アルゼンティン	深谷エレクトロニクス株式会社	27,225,000円	精密測定器等	1992・12・22	5%	8年	1998・8・20	—
1993年	ブラジル	南伯農業協同組合中央会	273,125,000円	施設更新整備	1993・6・25	5%	10年	—	—
小 計 (1985～1993年度)			638,975,400円						
合 計			4,095,914,586円						

(3) 伯法人

単位:円()内はCr\$

年度	現 地 貸 付 金	更生資金貸付金	農工企業貸付金	合 計	※ 借 貸 門 換 算 レ ー ト
1956					
1957	2,765,700 (1件) (630,000)		120,725,000 (2件) (27,500,000)	123,490,700 (3件) (28,130,000)	Cr\$ = 4. 30円
1958	86,778,828 (43件) (24,605,000)		5,824,500 (2件) (1,650,000)	92,603,328 (45件) (26,255,000)	Cr\$ = 3. 53円
1959	64,239,000 (35件) (21,413,000)		10,500,000 (1件) (3,500,000)	74,739,000 (36件) (24,913,000)	Cr\$ = 3. 00円
1960	122,155,000 (55件) (48,862,000)			122,155,000 (55件) (48,862,000)	Cr\$ = 2. 50円
1961	220,648,000 (150件) (110,324,000)			220,648,000 (150件) (110,324,000)	Cr\$ = 2. 00円
1962	239,572,641 (209件) (184,286,647)			239,572,641 (209件) (184,286,647)	Cr\$ = 1. 30円
1963	276,071,600 (483件) (339,182,000)			276,071,600 (483件) (339,182,000)	4/1~7/14 (23,630,000Cr\$ Cr\$ = 1.0円) 7/15~0.8円
1964	243,716,492 (327件) (609,291,230)			243,716,492 (327件) (609,291,230)	Cr\$ = 0. 40円
1965	247,710,600 (386件) (825,702,000)			247,710,600 (386件) (825,702,000)	Cr\$ = 0. 30円
1966	207,858,000 (740件) (1,039,290)			207,858,000 (740件) (1,039,290)	NCr\$ = 200円
1967	234,569,400 (839件) (1,379,820)			234,569,400 (839件) (1,379,820)	NCr\$ = 170円
1968	258,370,560 (791件) (1,913,856)			258,370,560 (791件) (1,913,856)	NCr\$ = 135円
1969	249,738,705 (827件) (2,896,400)			249,738,705 (827件) (2,896,400)	NCr\$ = 86円 (月別予算統制レート使用)
1970	294,497,659 (795件) (3,792,980)			294,497,659 (795件) (3,792,980)	Cr\$ = 78円 (月別予算統制レート使用)
1971	304,919,118 (800件) (4,762,900)	4,944,824 (19件) (91,200)		309,863,942 (819件) (4,854,100)	Cr\$ = 64円 (月別予算統制レート使用)
1972	409,284,046 (917件) (8,137,290)	7,241,932 (25件) (146,400)		416,525,978 (942件) (8,283,690)	Cr\$ = 50円 (月別予算統制レート使用)
1973	427,618,255 (849件) (9,561,170)	7,190,772 (24件) (158,900)		434,809,027 (873件) (9,720,070)	Cr\$ = 45円 (月別予算統制レート使用)
1974	502,043,667 (855件) (11,850,000)	6,175,458 (21件) (152,000)		508,219,125 (876件) (12,002,000)	Cr\$ = 42円 (月別予算統制レート使用)
1975	594,964,873 (807件) (16,624,600)	5,522,736 (17件) (153,000)		600,487,609 (824件) (16,777,600)	Cr\$ = 35円 (月別予算統制レート使用)
1976	614,224,507 (728件) (23,835,300)	3,167,925 (10件) (128,500)		617,392,432 (738件) (23,963,800)	Cr\$ = 26円 (月別予算統制レート使用)
1977	750,057,922 (673件) (41,709,000)	5,497,579 (14件) (294,000)		755,555,501 (687件) (42,003,000)	Cr\$ = 18円 (月別予算統制レート使用)
1978	920,572,359 (759件) (80,431,000)	3,513,270 (9件) (328,000)		924,085,629 (768件) (80,759,000)	Cr\$ = 11円 (月別予算統制レート使用)
1979	1,000,833,462 (720件) (127,857,600)	2,035,207 (5件) (260,000)		1,002,868,669 (725件) (128,117,600)	Cr\$ = 8円 (期中平均レート使用)
1980	1,155,539,759 (766件) (279,891,000)	838,092 (3件) (203,000)		1,156,377,851 (769件) (280,094,000)	Cr\$ = 4円 (期中平均レート使用)
1981	828,973,783 (517件) (332,846,000)	448,301 (1件) (180,000)		829,422,084 (518件) (333,026,000)	Cr\$ = 2円 (上半期期中平均レート使用)
合 計	10,257,723,936 (14,072件) (3,112,824,083)	46,576,096 (148件) (2,095,000)	137,049,500 (5件) (32,650,000)	10,441,349,532 (14,225件) (3,147,569,083)	
備 考	(注) ① 1956~1965年クルゼイロ、1966~1969年クルゼイロ・ノーボ、1970年以降クルゼイロ ② 1966年デノミネーション 1981年については伯法人解散の為1981年4月1日~1981年9月30日迄の実績である。				

3. 平成10年度貸付金内訳

区 分	事務所別	期首有高	貸付金の期中増減		移管による増減		期限前償還による評価増減		償却による減	期末有高	短期債権 期末評価増減	評 価 後 期末貸付残高
			貸付による増	回収による減	増	減	為替差益	為替差損				
農 林 水 産 業 貸 付 金	パラグアイ	2,968,067,879	175,356,769	383,173,245	0	0	1,841,433	208,460	0	2,761,884,376	△ 60,665,912	2,701,218,464
	アルゼンティン	1,855,274,036	96,899,250	139,438,048	0	0	327,898	0	0	1,813,063,136	△ 14,755,077	1,798,308,059
	ボリビア	1,364,680,825	175,410,155	328,077,206	0	0	108,187	0	0	1,212,151,961	△ 11,000,402	1,201,151,559
	ドミニカ共和国	652,672,711	117,553,113	61,045,664	0	0	5,561,106	0	0	714,741,266	△ 18,442,783	696,298,483
	そ の 他	2,803,239	0	0	0	0	0	0	0	2,803,239	△ 246,967	2,556,272
	計	6,843,498,690	565,249,287	911,734,163	0	0	7,838,624	208,460	0	6,504,643,978	△ 105,111,141	6,399,532,837
小 工 業 貸 付 金	パラグアイ	285,026,266	23,682,466	43,561,166	0	0	734,357	228	0	265,881,695	504,833	266,386,528
	アルゼンティン	556,340,903	98,359,850	62,666,404	0	0	1,271,316	0	0	593,305,665	△ 4,551,037	588,754,628
	ボリビア	60,790,572	12,145,250	29,702,863	0	0	2,225,439	0	0	45,458,398	426,953	45,885,351
	ドミニカ共和国	242,649,596	122,281,803	6,780,229	0	0	979,401	0	0	359,130,571	△ 1,753,828	357,376,743
	計	1,144,807,337	256,469,369	142,710,662	0	0	5,210,513	228	0	1,263,776,329	△ 5,373,079	1,258,403,250
住 宅 資 金 貸 付 金	パラグアイ	10,483,590	0	1,065,299	0	0	0	0	0	9,418,291	△ 95,654	9,322,637
	アルゼンティン	9,114,223	0	1,966,500	0	0	0	0	0	7,147,723	△ 31,205	7,116,518
	ボリビア	15,807,908	2,981,250	3,867,450	0	0	0	0	0	14,921,708	△ 30,685	14,891,023
	計	35,405,721	2,981,250	6,899,249	0	0	0	0	0	31,487,722	△ 157,544	31,330,178
更 生 資 金 貸 付 金	パラグアイ	88,064	0	0	0	0	0	0	88,064	△ 16,313	71,751	
渡 航 前 貸 付 金	計	2,206,547	0	193,046	0	0	0	0	207,413	1,806,088	△ 159,118	1,646,970
農 工 企 業 貸 付 金	南伯農協中央会	281,865,000	0	52,440,000	0	0	0	0	0	229,425,000	4,120,000	233,545,000
	日系中堅企業	56,707,387	0	9,085,230	0	0	245,631	0	0	47,867,788	△ 4,217,185	43,650,603
	アルゼンティン	56,707,387	0	9,085,230	0	0	245,631	0	0	47,867,788	△ 4,217,185	43,650,603
	計	338,572,387	0	61,525,230	0	0	245,631	0	0	277,292,788	△ 97,185	277,195,603
合 計		8,364,578,746	824,699,906	1,123,062,350	0	0	13,294,768	208,688	207,413	8,079,094,969	△ 110,914,380	7,968,180,589

4. 平成10年度末事務所別貸付金残高

(1) 円貨額

(単位：円)

事務所名	渡航前貸付金		農林水産業貸付金		小工業貸付金		住宅資金貸付金		農工企業貸付金		更生資金貸付金		合計	
	件数	金額	件数	金額	件数	金額	件数	金額	件数	金額	件数	金額	件数	金額
パラグアイ	8	1,487,232	850	2,701,218,464	79	266,386,528	5	9,322,637	0	0	1	71,751	943	2,978,486,612
アルゼンティン	0	0	496	1,798,308,059	141	588,754,628	3	7,116,518	2	43,650,603	0	0	642	2,437,829,808
ポリツィア	0	0	358	1,201,151,559	11	45,885,351	9	14,891,023	0	0	0	0	378	1,261,927,933
ドミニカ共和国	0	0	108	696,298,483	50	357,376,743	0	0	0	0	0	0	158	1,053,675,226
その他	1	159,738	7	2,556,272	0	0	0	0	1	233,545,000	0	0	9	236,261,010
合計	9	1,646,970	1,819	6,399,532,837	281	1,258,403,250	17	31,330,178	3	277,195,603	1	71,751	2,130	7,968,180,589

注： 1. 円換算レート（10年度期末日レート） US\$ = 119.55円

2. 農工企業貸付金内訳

南伯農協中央会	233,545,000円	(1件)
中堅企業融資	43,650,603円	(2件)
計	277,195,603円	(3件)

(2) 現地通貨額 (除、渡航前貸付金・農工企業貸付金)

事務所名	農林水産業貸付金			小工業貸付金			住宅資金貸付金			更生資金貸付金			合計			期末延滞額		
	件数	単位	金額	件数	単位	金額	件数	単位	金額	件数	単位	金額	件数	単位	金額	件数	単位	金額
パラグアイ	850	US\$	23,016,241.74	79	US\$	2,313,230.80	5	US\$	84,243.71				934	US\$	25,413,716.25	524	US\$	7,718,439.29
										1	G	1,746,500.00	1	G	1,746,500.00	1	G	1,746,500.00
アルゼンティン	204	US\$	9,582,647.30	101	US\$	4,075,015.82	3	US\$	58,000.00				308	US\$	13,715,663.12	180	US\$	3,852,560.35
	292	¥	669,024,922	40	¥	115,579,068				0		0.00	332	¥	784,603,990	331	¥	779,356,225
ボリビア	358	US\$	10,284,064.29	11	US\$	413,082.54	9	US\$	127,600.00	0		0.00	378	US\$	10,824,746.83	168	US\$	2,100,885.20
ドミニカ共和国	7	US\$	42,521.51	1	US\$	1,200.00							8	US\$	43,721.51	8	US\$	43,721.51
(上記:US\$, ¥:円換)	101	US\$	5,812,220.41	49	US\$	2,990,127.90	0		0.00	0		0.00	150	US\$	8,802,348.31	93	US\$	1,902,107.59
その他	7	US\$	21,382.44	0		0.00	0		0.00	0		0.00	7	US\$	21,382.44	7	US\$	21,382.44
合計	1,527	US\$	48,759,077.69	241	US\$	9,792,657.06	17	US\$	269,843.71				1,785	US\$	58,821,578.46	980	US\$	15,639,096.38
	292	¥	669,024,922	40	¥	115,579,068							332	¥	784,603,990	331	¥	779,356,225
										1	G	1,746,500.00	1	G	1,746,500.00	1	G	1,746,500.00
件数計	1,819 件			281 件			17 件			1 件			2,118 件			1,312 件		

Ⅲ 平成10年度融資事業計画

及 び

事業実績

平成10年度事業計画		平成10年度融資事業計画・事業実績									
海外移住投融資事業 本年度における独立援助融資、 営農改善融資、及び更生資金貸付 等に要する貸付限度を1,400百万 円とする。		海外移住投融資事業 貸付実績(824,699,906円) 平成10年度融資業務計画実績対比									
区分	貸付			回収(元本)			利息収入			延滞損害金 収入実績	
	計画	実績	%	計画	実績	%	計画	実績	%		
現	パラグアイ	560,000,000	199,039,235	36	490,116,000	427,799,710	87	112,045,000	92,733,439	83	13,133,789
地	アルゼンティン	240,000,000	195,259,100	81	383,251,000	204,070,952	53	59,926,000	33,549,031	56	4,635,403
貸	ポリヴィア	252,000,000	190,566,655	76	291,251,000	361,647,519	124	41,045,000	47,378,121	115	4,326,085
付	ドミニカ共和国	248,000,000	239,834,916	97	72,826,000	67,825,893	93	27,201,000	15,016,883	55	135,952
金	その他							0	6,353	-	1,114,136
	計	1,300,000,000	824,699,906	63	1,237,444,000	1,061,344,074	86	240,217,000	188,683,827	79	23,345,365
更	パラグアイ				23,000	0	0	2,000	0	0	
生	アルゼンティン										
資	ポリヴィア										
金	ドミニカ共和国										
	その他										
	計				23,000	0	0	2,000	0	0	
	渡航前貸付金				1,000	193,046	19,305				
	農工企業貸付金	100,000,000	0	0	58,331,000	61,525,230	105	16,443,000	16,739,934	102	79,145
	合計	1,400,000,000	824,699,906	59	1,295,799,000	1,123,062,350	87	256,662,000	205,423,761	80	23,424,510
(注) 計画は認可予算(資金計画の金額)											

平成10年度事業計画	平成10年度融資事業計画・事業実績						
	貸付概要 現地貸付金の貸付を実行し、その貸付実績は計画に対し59%、前年度比81%であった。						
	回収概要 1 元本の回収実績は計画に対し87%で、前年度比は100%であった。 2 利息収入実績は計画に対し80%で、前年度比は91%であった。						
	貸付及び回収実績対前年度比較表 (単位:円)						
	区 分	科 目	10年度計画(A)	10年度実績(B)	9年度実績(C)	B/A×100	B/C×100
貸 付		現 地 貸 付 金	1,300,000,000	824,699,906	1,012,756,684	63	81
		農工企業貸付金	100,000,000	0	0	0	
		計	1,400,000,000	824,699,906	1,012,756,684	59	81
元 本 回 収		現 地 貸 付 金	1,237,444,000	1,061,344,074	1,105,077,798	86	96
		更生資金貸付金	23,000	0	0	0	
		渡航前貸付金	1,000	193,046	35,463	19,305	544
		農工企業貸付金	58,331,000	61,525,230	15,301,330	105	402
		計	1,295,799,000	1,123,062,350	1,120,414,591	87	100
利 息 収 入		現 地 貸 付 金	240,217,000	188,683,827	209,269,007	79	90
		更生資金貸付金	2,000	0	0	0	
		農工企業貸付金	16,443,000	16,739,934	17,132,443	102	98
		計	256,662,000	205,423,761	226,401,450	80	91

IV 平成10年度融資状況

1. 平成10年度借入申込処理状況表
(10.4.1~11.3.31)

(1) 現地貸付金

(単位:US\$)

処理区分 事務所別	融 資 相 談 (A)		融 資 申 込 受 付 (B)		貸 付 決 定 実 行 (C)		貸付実行率 (C) / (A)
	件 数	金 額	件 数	金 額	件 数	金 額	
パラグアイ	78	3,555,300 ドル	46	1,990,600 ドル	38	1,570,440 ドル (199,039,235 円)	44%
アルゼンティン	42	3,109,040 ドル	29	1,910,000 ドル	27	1,661,000 ドル (195,259,100 円)	53%
ボリヴィア	62	3,334,000 ドル	62	3,334,000 ドル	20	1,570,900 ドル (190,566,655 円)	47%
ドミニカ共和国	63	3,247,079 ドル	36	1,905,979 ドル	36	1,905,979 ドル (239,834,916 円)	59%
合 計	245	13,245,419 ドル	173	9,140,579 ドル	121	6,708,319 ドル (824,699,906 円)	51%

(2) 農工企業貸付金

該当なし

(3) 更生資金貸付金

該当なし

2. 平成10年度貸付実績内訳表(農林水産業貸付金)

(単位:円)

	資金用途	パラグアイ		アルゼンティン		ボリビア		ドミニカ(共)		合計	
		件数	金額	件数	金額	件数	金額	件数	金額	件数	金額
団体	・施設資金	1	8,649,863	0	0	0	0	0	0	1	8,649,863
	・運転資金	1	19,065,525	0	0	2	85,230,140	0	0	3	104,295,665
	・その他(購買)	0	0	0	0	0	0	0	0	0	0
	小計	2	27,715,388	0	0	2	85,230,140	0	0	4	112,945,528
個人	・土地購入	15	86,722,549	5	43,872,176	2	16,802,513	2	43,496,131	24	190,893,369
	・土地造成・開墾	5	22,237,568	0	0	0	0	0	0	5	22,237,568
	・永年作物	0	0	1	9,511,583	0	0	0	0	1	9,511,583
	・家畜・牧畜	1	2,546,335	0	0	4	16,437,241	2	20,445,786	7	39,429,362
	・水産・養殖	0	0	0	0	0	0	0	0	0	0
	・植林	0	0	0	0	0	0	0	0	0	0
	・建物・設備	3	12,616,516	5	32,814,961	3	13,149,793	0	0	11	58,581,270
	・車輛・機械	6	19,705,308	0	0	4	31,048,123	1	5,977,462	11	56,730,893
	・その他(農業)	1	3,813,105	1	10,700,530	2	12,772,345	0	0	4	27,285,980
	・災害対策	0	0	0	0	0	0	13	30,067,287	13	30,067,287
	・営農資金	0	0	0	0	0	0	2	17,566,447	2	17,566,447
小計	31	147,641,381	12	96,899,250	15	90,210,015	20	117,553,113	78	452,303,759	
合計	33	175,356,769	12	96,899,250	17	175,440,155	20	117,553,113	82	565,249,287	

@ 127.95654607

@ 118.89478528

@ 121.75734263

@ 130.22793772

175,356,769円
1,370,440ドル

96,899,250円
815,000ドル

175,440,155円
1,440,900ドル

117,553,113円
902,672ドル

3. 平成10年度貸付金元本回収状況表
(10. 4. 1~11. 3. 31)

区分		約 定 分			延 滞 分			合 計			次期以降期日分 期限前回収額 (G)	当期回収額総計 (F) + (G)	償却による減 (H)	期末延滞額 (E)-(F)-(H)	期末評価後 延滞額
		当期約定額 (A)	回収額 (B)	率 (B)/(A)	当期延滞額 (C)	回収額 (D)	率 (D)/(C)	当期要回収額 (A)+(C)=(E)	回収額 (B)+(D)=(F)	率 (F)/(E)					
国 別															
パラグアイ		575,451,783	293,568,439	51	832,289,925	103,285,875	12	1,407,741,708	396,854,314	28	30,945,396	427,799,710	0	1,010,887,394	922,739,417
アルゼンティン	円建分	18,064,070	2,670,646	15	815,600,562	51,637,761	6	833,664,632	54,308,407	7	77,799	54,386,206	0	779,356,225	779,356,225
	ドル建分	293,148,521	108,937,524	37	353,642,326	32,782,661	9	646,790,847	141,720,185	22	7,964,561	149,684,746	0	505,070,662	460,573,590
計		311,212,591	111,608,170	36	1,169,242,888	84,420,422	7	1,480,455,479	196,028,592	13	8,042,360	204,070,952	0	1,284,426,887	1,239,929,815
ボリビア		411,087,463	302,915,079	74	211,739,690	44,486,017	21	622,827,153	347,401,096	56	14,246,423	361,647,519	0	275,426,057	251,160,825
ドミニカ共和国		54,285,364	8,961,996	17	242,295,319	32,520,491	13	296,580,683	41,482,487	14	26,343,406	67,825,893	0	255,098,196	232,623,869
その他		0	0	-	2,803,238	0	0	2,803,238	0	0	0	0	0	2,803,238	2,556,271
合 計		1,352,037,201	717,053,684	53	2,458,371,050	264,712,805	11	3,810,408,261	981,766,489	26	79,577,585	1,061,344,074	0	2,828,641,772	2,649,010,197

(1) 現地貸付金 (注) 使用レート@131.10 (平9期末日)。但し、期末評価は@119.55 (平10期末日) (単位:円)

(2) 更生資金貸付金 (注) バンコク使用レート@0.65042307 (平9期末日)。但し、期末評価は@0.04108247 (平10期末日) (単位:円)														
パラグアイ	0	0	-	88,064	0	0	88,064	0	0	0	0	0	88,064	71,751

(3) 農工企業貸付金 (注) 使用レート@131.10 (平9期末日)。但し、期末評価は@119.55 (平10期末日) (単位:円)														
アルゼンティン	7,647,456	0	0	45,268,699	5,048,367	11	52,916,155	5,048,367	10	4,036,863	9,085,230		47,867,788	43,650,603
その他	52,440,000	52,440,000	100	0	0	-	52,440,000	52,440,000	-	0	52,440,000		0	0
合 計	60,087,456	52,440,000	87	45,268,699	5,048,367	11	105,356,155	57,488,367	55	4,036,863	61,525,230	0	47,867,788	43,650,603

(4) 渡航前貸付金 (注) 使用レート@131.10 (平9期末日)。但し、期末評価は@119.55 (平10期末日) (単位:円)														
パラグアイ	0	0	-	2,031,376	193,046	10	2,031,376	193,046	10	0	193,046	207,413	1,630,917	1,487,232
その他	0	0	-	175,171	0	0	175,171	0	0	0	0	0	175,171	159,738
合 計	0	0	-	2,206,547	193,046	9	2,206,547	193,046	9	0	193,046	207,413	1,806,088	1,646,970

4. 平成10年度貸付金利息回収状況表
(10.4.1~11.3.31)

(1) 現地貸付金 (注) 使用レート@131.10 (平9期末日)。但し、期末評価は@119.55 (平10期末日) (単位:円)

区分 同別	約 定 分			延 滞 分			合 計			次期以降期日分 期限前回収額 (G)	当期回収額総計 (F) + (G)	期末延滞額 (E) - (F)	期末評価後 延滞額
	当期約定額 (A)	回収額 (B)	率 (B)/(A)	当期延滞額 (C)	回収額 (D)	率 (D)/(C)	当期要回収額 (A)+(C)=(E)	回収額 (B)+(D)=(F)	率 (F)/(E)				
パラグアイ	104,344,205	65,144,519	62	205,397,684	27,322,902	13	309,741,889	92,467,421	30	266,018	92,733,439	217,274,468	198,132,438
アルゼンティン	701,704	90,682	13	88,261,576	3,337,104	4	88,963,280	3,427,786	4	0	3,427,786	85,535,491	77,999,758
モンテビデオ	52,827,655	26,917,970	51	78,139,326	3,060,378	4	130,966,981	29,978,348	23	142,897	30,121,245	100,988,633	92,091,465
ン	53,529,359	27,008,652	50	166,400,902	6,397,482	4	219,930,261	33,406,134	15	142,897	33,549,031	186,524,127	170,091,223
ボリビア	54,779,347	39,860,730	73	36,417,644	7,477,577	21	91,196,991	47,338,307	52	39,814	47,378,121	43,858,684	39,094,704
ドミニカ共和国	23,806,546	5,560,178	23	79,773,813	8,706,218	11	103,580,359	14,266,396	14	750,487	15,016,883	89,313,963	81,445,342
その他	0	0	-	372,231	6,353	2	372,231	6,353	2	0	6,353	365,878	333,614
合計	256,459,457	137,574,079	58	488,362,274	49,910,532	10	724,821,731	187,484,611	26	1,199,216	188,683,827	537,337,120	489,997,351

(2) 更生資金貸付金 (注) パナマ(使用レート@0.05012307 (平9期末日)。但し、期末評価は@0.04108247 (平10期末日) (単位:円)

パラグアイ	0	0	-	6,605	0	0	6,605	0	0	0	0	6,605	5,381
-------	---	---	---	-------	---	---	-------	---	---	---	---	-------	-------

(3) 農工企業貸付金 (注) 使用レート@131.10 (平9期末日)。但し、期末評価は@119.55 (平10期末日) (単位:円)

アルゼンティン	1,274,723	127,598	10	6,406,202	224,836	4	7,680,925	352,434	5	0	352,434	7,328,491	6,682,846
その他	16,387,500	16,387,500	100	0	0	-	16,387,500	16,387,500	100	0	16,387,500	0	0
合計	17,662,223	16,515,098	94	6,406,202	224,836	4	24,068,425	16,739,934	70	0	16,739,934	7,328,491	6,682,846

(4) 渡航前貸付金 (注) 使用レート@131.10 (平9期末日)。但し、期末評価は@119.55 (平10期末日) (単位:円)

パラグアイ	0	0	-	0	0	-	0	0	-	0	0	0	0
その他	0	0	-	0	0	-	0	0	-	0	0	0	0
合計	0	0	-	0	0	-	0	0	-	0	0	0	0

5. 平成10年度地区別融資状況

(1) バラグアイ事務所

(単位：現地貸付金US\$・更生資金貸付金G)

区 分	入植地 戸数 A	貸付残 数 B	貸付 割合% B/A	10年度貸付額		回 収 状 況				期末貸付残高		地区別 残高 割合%	期末延滞額		
				件数	金額	要回収額①	回収額②	回収率	期限前回収額	件数	金額		件数	①-②	
農 林 水 産 業 貸 付 金	アマンバイ移住地	120	40	33	2	169,100.00	532,889.84	107,549.97	20	1.38	52	1,341,604.49	6	35	425,339.87
	イグアス移住地	241	167	69	9	412,940.00	3,501,073.48	647,075.57	18	89,331.52	261	6,578,957.39	29	192	2,853,997.91
	アスンシオン市近郊	480	52	11	5	163,000.00	776,095.56	129,156.90	17	10,003.61	55	1,574,766.97	7	35	646,938.66
	ラパス移住地	136	91	67	4	147,900.00	1,330,252.87	626,516.83	47	13,145.00	128	3,107,525.04	14	52	703,736.04
	チャベス移住地	30	23	77	2	82,400.00	180,626.47	127,899.32	71	7,600.00	29	558,868.15	3	5	52,727.15
	ピラボ移住地	245	223	91	11	395,100.00	3,447,330.30	1,082,821.99	31	81,653.41	324	9,828,663.90	43	159	2,364,508.31
	アグロオリエンタル農 協				0	0.00	25,855.80	0.00	0	0.00	1	25,855.80	0	1	25,855.80
計	1,252	596	48	33	1,370,440.00	9,794,124.32	2,721,020.58	28	201,734.92	850	23,016,241.74	100	479	7,073,103.74	
小 工 業 貸 付 金	アマンバイ移住地	120	6	5	0	0.00	25,281.00	8,960.00	35	0.00	6	157,107.15	7	2	16,321.00
	イグアス移住地	241	11	5	0	0.00	105,013.32	37,353.20	36	23,580.00	11	290,665.12	14	6	67,660.12
	アスンシオン市近郊	480	41	9	4	168,800.00	568,328.18	194,082.84	34	10,223.56	40	1,171,547.78	51	24	374,245.34
	ピラボ移住地	245	9	4	0	0.00	73,700.00	16,380.37	22	0.00	9	158,951.63	7	4	57,319.63
	エンカルナシオン市	85	10	12	1	31,200.00	135,198.41	31,835.66	24	505.74	11	520,525.12	23	6	103,362.75
	ラパス移住地	136	2	1	0	0.00	9,353.00	9,353.00	100	0.00	2	14,434.00	1	0	0.00
	計	1,307	79	6	5	200,000.00	916,873.91	297,965.07	32	34,309.30	79	2,313,230.80	100	42	618,908.84
住 宅 資 金 貸 付 金	イグアス移住地	241	3	1	0	0.00	29,540.56	6,530.00	22	0.00	3	60,775.56	72	2	23,010.56
	ラパス移住地	136	2	1	0	0.00	5,012.00	1,595.85	32	0.00	2	23,468.15	28	1	3,416.15
	計	377	5	1	0	0.00	34,552.56	8,125.85	24	0.00	5	84,243.71	100	3	26,426.71

(単位：現地貸付金US\$・更生資金貸付金G)

区 分	入植地 戸 数 A	貸付残 戸 数 B	貸 付 割合% B/A	10年度貸付額		回 収 状 況				期 末 貸 付 残 高		地区別 残 高 割合%	期 末 延 滞 額		
				件 数	金 額	要回収額①	回収額②	回収率	期限前回収額	件 数	金 額		件 数	①-②	
更 生 資 金 貸 付 金	ピラボ移住地	245	1	0	0	0.00	1,746,500.00	0.00	0	0.00	1	1,746,500.00	100	1	1,746,500.00
	計	245	1	0	0	0.00	1,746,500.00	0.00	0	0.00	1	1,746,500.00	100	1	1,746,500.00

(2) アルゼンティン事務所
[円建て分]

(単位：円)

区 分	入植地 戸 数	貸付残 戸 数	貸 付 割合%	10年度貸付額		回 収 状 況				期 末 貸 付 残 高		地区別 残 高 割合%	期 末 延 滞 額		
				件数	金 額	要回収額①	回収額②	回収率	期限前回収額	件数	金 額		件数	①-②	
農	ブエノス・アイレス市近郊	420	138	33	0	0	387,314,945	29,718,605	8	77,799	138	359,776,056	54	137	357,596,340
林	地 方 在 住	100	33	33	0	0	117,136,771	5,344,405	5	0	38	113,549,457	17	38	111,792,366
水	小 移 住 地	135	75	56	0	0	191,558,685	9,222,016	5	0	108	183,275,199	27	108	182,336,669
産	中 移 住 地	20	2	10	0	0	3,705,886	120,050	3	0	1	3,585,836	1	1	3,585,836
業	ア ン デ ス	6	3	50	0	0	6,319,861	0	0	0	5	6,319,861	1	5	6,319,861
貸	ガ ル ア ベ ー	22	2	9	0	0	2,632,487	113,974	4	0	2	2,518,513	0	2	2,518,513
付															
金	計	703	253	36	0	0	708,668,635	44,519,050	6	77,799	292	669,024,922	100	291	664,149,585
小	ブエノス・アイレス市近郊	420	33	8	0	0	94,879,104	8,605,192	9	0	28	86,273,912	75	28	86,273,912
工	地 方 在 住	100	12	12	0	0	30,489,321	1,184,165	4	0	12	29,305,156	25	12	29,305,156
業															
貸															
付															
金	計	520	45	9	0	0	125,368,425	9,789,357	8	0	40	115,579,068	100	40	115,579,068

[ドル建て分]

(単位：US\$)

区 分	入植地 戸 数	貸付残 戸 数	貸 付 割合%	10年度貸付額		回 取 状 況				期 末 貸 付 残 高		地区別 残 高 割合%	期 末 延 滞 額		
				件数	金 額	要回収額①	回収額②	回収率	期限前回収額	件数	金 額		件数	①-②	
農 林 水 産 業 貸 付 金	ブエノス・アイレス市近郊	420	113	27	5	279,000.00	1,785,750.53	446,094.03	25	999.21	109	5,020,157.29	52	58	1,339,656.50
	地 方 在 住	100	52	52	4	330,000.00	926,227.46	172,295.92	19	113.12	49	2,613,818.42	27	29	753,931.54
	ガ ル ア ベ ー	22	7	32	0	0.00	71,000.00	13,304.00	19	14,000.11	7	188,695.89	2	4	57,696.00
	ア ン デ ス	6	5	83	0	0.00	52,700.00	4,400.00	8	0.00	6	281,300.00	3	4	48,300.00
	小 移 住 地	135	31	23	3	206,000.00	541,895.70	69,920.00	13	2,300.00	33	1,478,675.70	15	24	471,975.70
計	683	208	30	12	815,000.00	3,377,573.69	706,013.95	21	17,412.44	204	9,582,647.30	100	119	2,671,559.74	
小 工 業 貸 付 金	ブエノス・アイレス市近郊	420	64	15	11	635,000.00	801,500.57	218,442.83	27	32,852.28	60	2,600,205.46	64	32	583,057.74
	地 方 在 住	100	41	41	4	211,000.00	645,548.37	138,851.50	22	10,487.08	40	1,389,564.36	34	27	506,696.87
	小 移 住 地	135	1	1	0	0.00	69,946.00	2,700.00	4		1	85,246.00	2	1	67,246.00
計	655	106	16	15	846,000.00	1,516,994.94	359,994.33	24	43,339.36	101	4,075,015.82	100	60	1,157,000.61	
住 宅 資 金 貸 付 金	ブエノス・アイレス市近郊	420	2	0	0	0.00	29,000.00	5,000.00	17	0.00	2	38,000.00	66	1	24,000.00
	小 移 住 地	135	1	1	0	0.00	10,000.00	10,000.00	100	0.00	1	20,000.00	34	0	0.00
計	555	3	1	0	0.00	39,000.00	15,000.00	38	0.00	3	58,000.00	100	1	24,000.00	

(3) ポリヴィア事務所

(単位：US\$)

区分	入植地 戸数 A	貸付残 戸数 B	貸付 割合% B/A	10年度貸付額		回収状況				期末貸付残高		地区別 残高 割合%	期末延滞額		
				件数	金額	要回収額①	回収額②	回収率	期限前回収額	件数	金額		件数	①-②	
農 林 水 産 業 貸 付 金	サンファン移住地	234	124	53	4	133,000.00	1,262,922.20	807,623.44	64	4,002.84	159	2,852,645.92	28	50	455,298.76
	サンタ・クルス近郊	130	6	5	4	238,900.00	20,750.00	20,750.00	100	0.00	7	430,650.00	4	0	0.00
	オキナワ第1	127	89	70	5	244,000.00	1,239,645.00	398,911.18	32	10,052.61	98	2,990,521.21	29	59	840,733.82
	オキナワ第2	59	45	76	1	65,000.00	678,909.72	220,558.00	32	1,800.00	57	1,573,781.72	15	38	458,351.72
	オキナワ第3	31	31	100	1	60,000.00	465,603.28	146,529.53	31	268.31	31	1,002,465.44	10	17	319,073.75
	オキナワCAICO,LTD.				1	400,000.00	467,000.00	467,000.00	100	0.00	3	734,000.00	7	0	0.00
サンファン農協				1	300,000.00	425,000.00	425,000.00	100	0.00	3	700,000.00	7	0	0.00	
計	581	295	51	17	1,440,900.00	4,559,830.20	2,486,372.15	55	16,123.76	358	10,284,064.29	100	164	2,073,458.05	
小 工 業 貸 付 金	サンファン移住地	234	2	1	1	25,000.00	18,300.00	16,172.85	88	0.00	3	42,927.15	10	1	2,127.15
	サンタ・クルス近郊	130	9	7	1	80,000.00	132,649.00	117,849.00	89	92,544.61	7	362,655.39	88	1	14,800.00
	オキナワ第1	127	1	1	0	0.00	7,500.00	0.00	0	0.00	1	7,500.00	3	1	7,500.00
	計	491	12	2	2	105,000.00	158,449.00	134,021.85	85	92,544.61	11	413,082.54	100	3	24,427.15
住 宅 資 金 貸 付 金	サンファン移住地	234	4	2	0	0.00	16,900.00	16,900.00	100	0.00	3	36,200.00	28	0	0.00
	オキナワ第1	127	3	2	1	25,000.00	6,300.00	6,300.00	100	0.00	3	50,900.00	40	0	0.00
	オキナワ第2	59	2	3	0	0.00	6,000.00	3,000.00	50	0.00	2	24,000.00	20	1	3,000.00
	サンタ・クルス近郊	130	1	1	0	0.00	3,300.00	3,300.00	100	0.00	1	16,500.00	13	0	0.00
計	550	10	2	1	25,000.00	32,500.00	29,500.00	91	0.00	9	127,600.00	100	1	3,000.00	

(4) ドミニカ共和国事務所

(単位: US\$)

区分	入植地 戸数 A	貸付残 戸数 B	貸付 割合% B/A	10年度貸付額		回収状況				期末貸付残高		地区別 残高 割合%	期末延滞額		
				件数	金額	要回収額①	回収額②	回収率	期限前回収額	件数	金額		件数	①-②	
農 林 水 産 業 貸 付 金	サント・ドミンゴ地区	85	20	24	6	494,727.00	489,702.85	134,117.50	27	75,000.00	21	1,581,312.35	27	12	355,585.35
	グハボン移住地	13	11	85	0	0.00	203,044.50	0.00	0	0.00	13	203,044.50	3	13	203,044.50
	ラ・ベータ移住地	25	19	76	1	130,000.00	358,335.58	43,338.46	12	125,920.00	20	1,294,637.12	21	14	314,997.12
	コンスタンサ移住地	18	15	83	4	67,850.00	160,047.66	17,000.00	11	0.00	15	802,897.66	14	7	143,017.66
	ハラバコア移住地	6	6	100	2	46,355.00	63,881.12	38,132.48	60	0.00	6	312,103.64	5	3	25,748.64
	南部地区	27	27	100	7	163,740.00	544,731.98	19,933.55	4	0.00	30	1,440,577.47	25	18	524,798.43
	サンティアゴ地区	9	3	33	0	0.00	74,369.18	12,200.00	16	0.00	3	220,169.18	4	2	62,169.18
計	183	101	55	20	902,672.00	1,894,112.87	264,721.99	14	200,920.00	108	5,854,741.92	100	69	1,629,390.88	
小 工 業 貸 付 金	サント・ドミンゴ地区	85	29	34	9	572,147.00	250,169.41	38,796.68	16	0.00	29	1,849,369.73	62	10	211,372.73
	グハボン移住地	13	2	15	0	0.00	27,366.78	0.00	0	0.00	3	92,366.78	3	3	27,366.78
	ハラバコア移住地	6	2	33	1	77,000.00	14,200.00	0.00	0	0.00	2	176,000.00	6	1	14,200.00
	南部地区	27	4	15	1	83,000.00	23,548.71	0.00	0	0.00	4	184,652.71	6	2	23,548.71
	サンティアゴ地区	9	4	44	0	0.00	52,850.00	12,900.00	24	21.32	4	234,778.68	8	2	39,950.00
	ラ・ベータ地区	25	8	32	5	271,160.00	0.00	0.00	-	0.00	8	454,160.00	15	0	0.00
	計	165	49	30	16	1,003,307.00	368,134.90	51,696.68	14	21.32	50	2,991,327.90	100	18	316,438.22

6. 平成10年度移住融資滞貸調書

(単位：円)

科 目	国 別	1 年 以 上		6 月 以 上		3 月 以 上		3 月 未 満		合 計	
		件 数	金 額	件 数	金 額	件 数	金 額	件 数	金 額	件 数	金 額
渡 航 前 貸 付 金	パ ラ グ ァ イ	8	1,487,232	0	0	0	0	0	0	8	1,487,232
	本 部	1	159,738	0	0	0	0	0	0	1	159,738
	計	9	1,646,970	0	0	0	0	0	0	9	1,646,970
農 林 水 産 業 貸 付 金	パ ラ グ ァ イ	379	764,298,941	100	81,290,611	0	0	0	0	479	845,589,552
	ア ルゼンティン	381	959,439,635	6	5,607,913	12	9,996,240	11	8,118,336	410	983,162,124
	ボ リ ヴ ィ ア	103	196,187,733	19	19,106,574	15	10,597,617	27	21,989,985	164	247,881,909
	ドミニカ共和国	63	167,665,872	2	4,622,520	5	9,085,800	7	13,419,488	77	194,793,680
	そ の 他	7	2,556,272	0	0	0	0	0	0	7	2,556,272
	計	933	2,090,148,453	127	110,627,618	32	29,679,657	45	43,527,809	1,137	2,273,983,537
小 工 業 貸 付 金	パ ラ グ ァ イ	28	58,491,069	14	15,499,483	0	0	0	0	42	73,990,552
	ア ルゼンティン	81	239,268,343	5	4,583,466	10	6,882,468	4	3,164,214	100	253,898,491
	ボ リ ヴ ィ ア	2	2,665,965	0	0	1	254,301	0	0	3	2,920,266
	ドミニカ共和国	14	23,627,649	3	4,327,710	1	992,265	6	8,882,565	24	37,830,189
	計	125	324,053,026	22	24,410,659	12	8,129,034	10	12,046,779	169	368,639,498
住 宅 資 金 貸 付 金	パ ラ グ ァ イ	1	2,242,825	2	916,488	0	0	0	0	3	3,159,313
	ア ルゼンティン	1	2,869,200	0	0	0	0	0	0	1	2,869,200
	ボ リ ヴ ィ ア	0	0	0	0	0	0	1	358,650	1	358,650
	計	2	5,112,025	2	916,488	0	0	1	358,650	5	6,387,163
更 生 資 金 貸 付 金	パ ラ グ ァ イ	1	71,751	0	0	0	0	0	0	1	71,751
農 工 企 業 貸 付 金	ア ルゼンティン	2	43,650,603	0	0	0	0	0	0	2	43,650,603
合 計		1,072	2,464,682,828	151	135,954,765	44	37,808,691	56	55,933,238	1,323	2,694,379,522

V 移住融資事業貸付及び回収実績表
(過去5ヶ年間)

(単位：千円)

区 分	平成 6 年 度		平成 7 年 度		平成 8 年 度		平成 9 年 度		平成 10 年 度	
	実 績	累 計	実 績	累 計	実 績	累 計	実 績	累 計	実 績	累 計
貸 付	(249)	(39,529)	(193)	(39,722)	(138)	(39,860)	(138)	(39,998)	(121)	(40,119)
	1,240,963	39,981,464	969,330	40,950,794	867,439	41,818,233	1,012,757	42,830,990	824,700	43,655,690
回 収	(223)	(37,094)	(218)	(37,312)	(178)	(37,490)	(244)	(37,734)	(255)	(37,989)
	1,119,988	32,327,686	674,572	33,002,258	638,666	33,640,924	825,487	34,466,411	1,221,098	35,687,509
貸付金残高		(2,435)		(2,410)		(2,370)		(2,264)		(2,130)
		7,653,778		7,948,536		8,177,309		8,364,579		7,968,181

注 1. () の数字は、件数である。

2. 回収件数は、元本返済が完了した数である(含、償却件数)。

3. 回収額の中には、期限前償還評価増減、償却減、期末評価増減を含む。

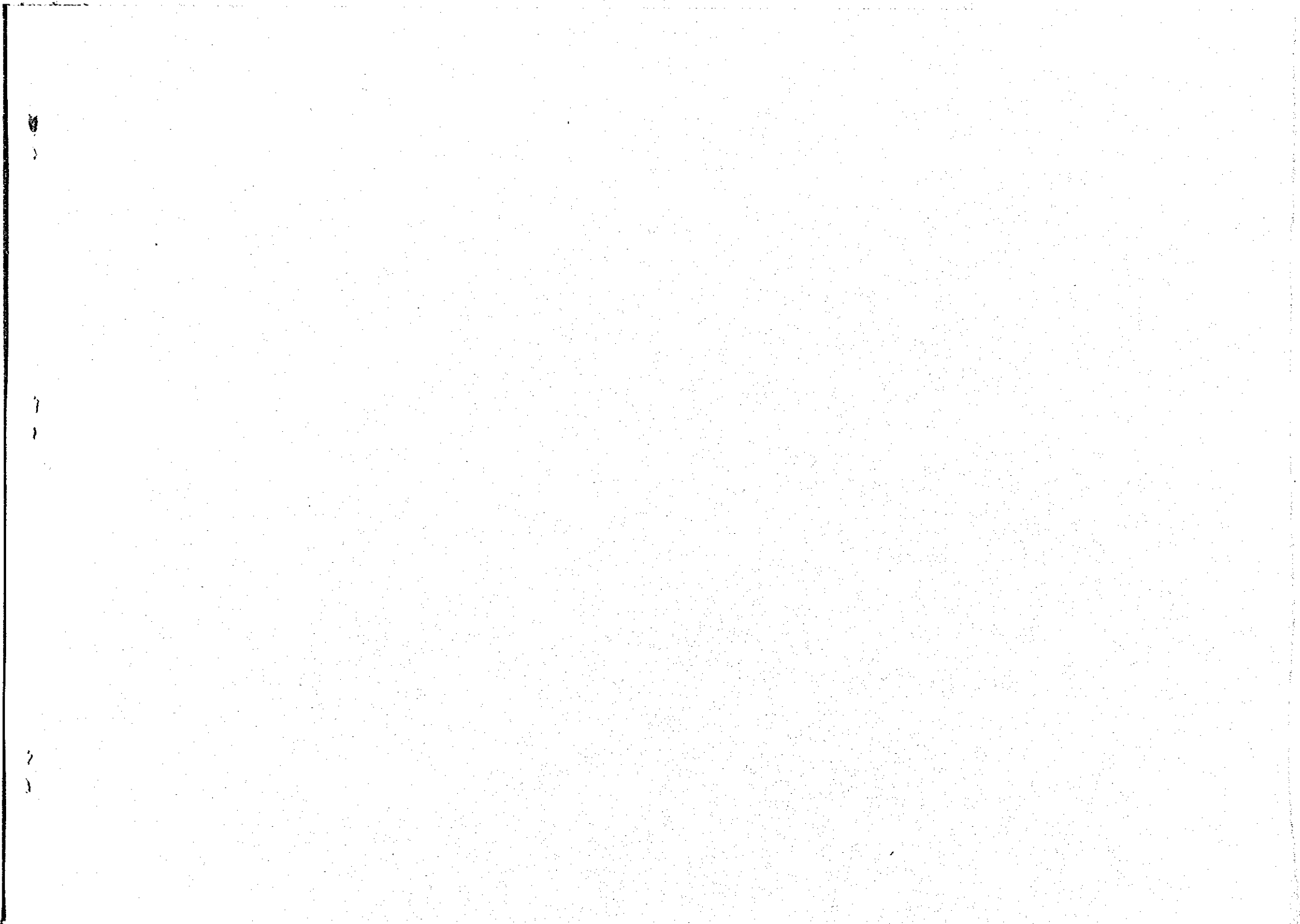

JICA