

モンゴル国工業開発計画調査
簡易企業診断結果報告書

[1 9]

セクター：加工製品産業

企業名：Makhimpex JSC

JICA LIBRARY



J1148635(4)

1999年1月

国際協力事業団

株式会社 サ イ エ ス

JICA

115

60

MPI

LIBRARY

鉱調工

CR(3)

99-020

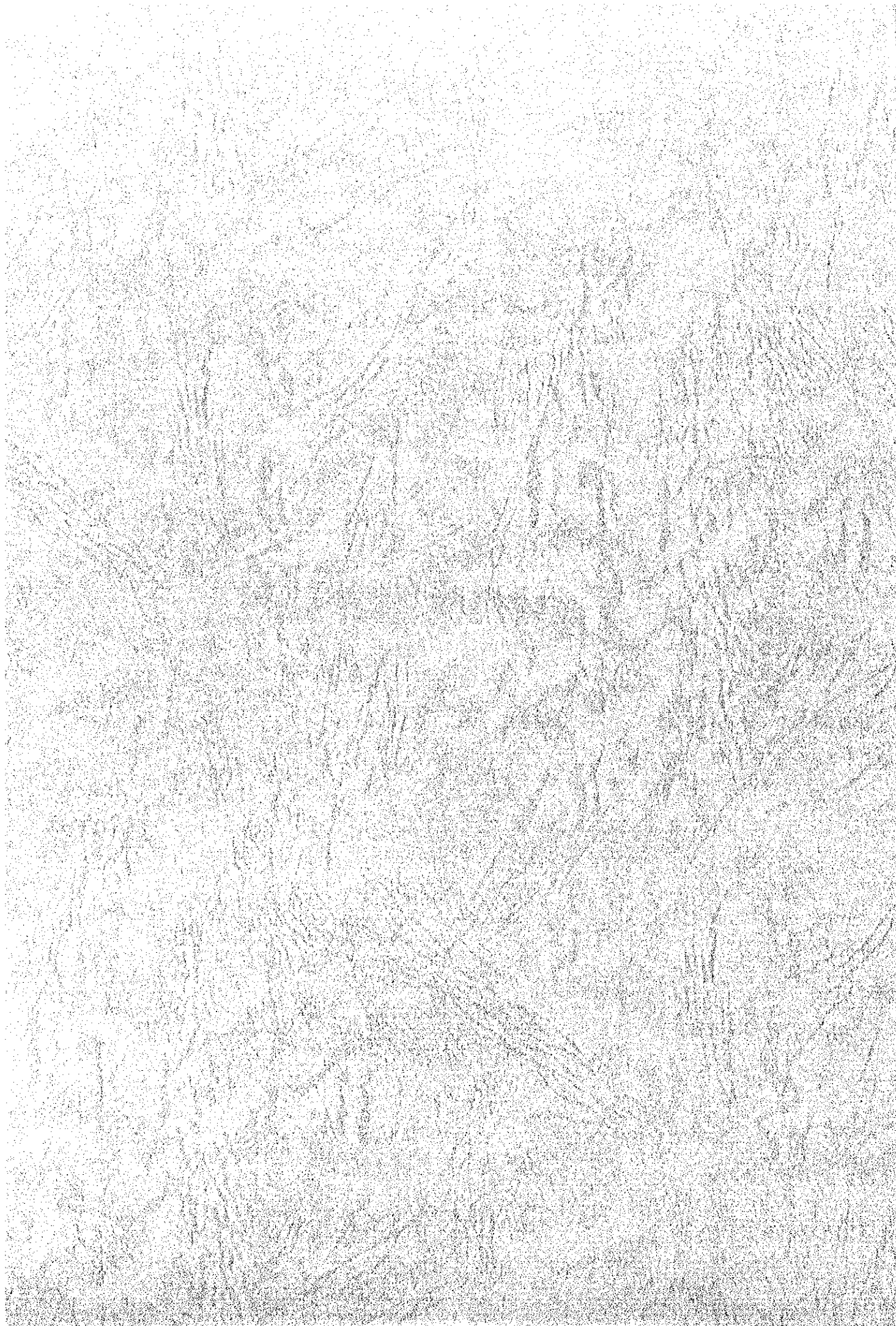

企業診断報告書

MAKHIMPEX JSC

1. 訪問月日

第1次 1998年8月10日加藤・佐藤

第2次 1998年10月12日加藤・佐藤

相手方面談者 (Head Director's Office) DORJPALM 氏
(Chief Technologist) ENCHUTUJA 氏
(Chief Veterinary) GANBOLDO 氏
(生産管理担当者) BARAKTAA 氏

2. 企業概要

ウランバートル市内にあり、幹線鉄道による原料入荷や製品輸出の便は極めて良い。旧国営企業であり(現在も51パーセントの株は政府が保有している)敷地や設備は広大であるが、逆にかなりの無駄な面もある。設備は古いが、牛、馬用と羊用のと殺ラインが、階を分けて備わっている。馬は日本へも輸出している。

社長は不在勝ちであるが、社長室長がしっかりしており、各部門のスタッフも充実している。

と殺設備、冷凍機、コンプレッサー等はかなり老朽化しており、設備更新費用を必要としている。

中国食肉研究センターへも技術研修教育に社員を派遣したことがある。

廃水処理についても自社基準を持ち、工場内には油分分も実施している。

工場建物配置を次ぎに示す。

3. 経営の現況

経営の概況を、添付の企業訪問調査表に示す。

4. 生産

4-1 生産の現状

牛は年間8月から12月にかけて、羊、山羊は7月から12月にかけて馬は1月～2月にかけてと殺している。年間と殺量は能力の6～7割程度である。

一部他社からの委託と殺も実施している。

工場内にはハム、ソーセージ製造設備、缶詰、印刷工場もあるが、いずれも調査訪問時には稼働しておらず、年間稼働率は低い。

と殺工場内は老朽化しており、床に凹凸が出来ていて、水溜まりもある。異臭が発生する箇所もあり衛生管理状況は決して良くない。



1148635 [4]

Company Survey Sheet

Sequential No	6	Date of survey:	Aug. 9.1998	Name of survey personnel	H.Kato M.Sato
---------------	---	-----------------	-------------	--------------------------	------------------

	Item	Surveyed content
1	Name of company	MAKHINMPEX JSC.
2	Address	Str. Tolgoit, Ulaanbaatar-25
3	Telephone/fax:	TEL: 976-1-332461. FAX: 976-1-332517.
4	Established/Commence of operations:	Founded in 1946. The company was Privately operated in 1992..
5	Capitalized at:	1,788Mil.Tg
6	Persons responsible for management:	President: (.DORJPALAM. Head of Director's Office) Person in charge of production: ENCHUTUJA
7	Situation regarding shareholders:	Government : 51%, Private share holders : 49%
8	Number of employees	Total number: 1,036. Number of engineers : 115.
9	Building plot/building:	Plot area: Built area: 56,000 m ²
10	Turnover ('97)	71,470Mil.Tg.
11	Product Sales structure	Carcass meat and meat blocks, 82%, Sausage, 11%, Canned meat, 4% , Casing, 3%,
12	Customers (percentage of exports and countries exported to)	Domestic market, 57% (The company's retail shops, 54.7%, The factory, 2.1%) Export to Russia, 43%,
13	Amount of purchases('97)	Main Material: 4~5,000Mil.Tg. (60,000 heads of cattle, 50,000 heads of sheep)
14	Purchased Source ('97) Ratio: Purchased from abroad/Total by country	Main Material: All aimaks, Sub Material : Steel coil of can, Korea.
15	Main equipment ^{*1}	Cattle slaughter line (480 heads/day) Sheep slaughter line (4,800 heads/day) Germany made in the 1960's. Freezing chamber , Germany made in 1987. Sausage, Canned line, Russia made in 1972.
16	Production footing	I shift, Partly 2 Shift
17	The average wages	51,700 Tg / month.
18	Problems/main items that need to be improved.	1) Replacement problem of superannuated freezing chamber. 2) Raw material and energy costs are increasing. 3) Slaughter operating ratio is row, 30%. 4) Technological level is low.

		<p>5) Research/development system is weak.</p> <p>6) Fund is short.</p> <p>7) Heavy repayment for loans.</p> <p>8) Environmental problem, mainly waste water treatment, is existing.</p>
19	Funding requirements	<p>Running fund : 2,500 Mil.Tg (Purchasing for 30,000 heads of cattle)</p> <p>Investment fund : 3,240 Mil.Tg (Renewal of Freezing equipment for slaughter line (Germany) 1,575 Mil.Tg , 1999 year. Renewal of No.2 cattle slaughter line (Germany) 1,665 Mil.tg, 2000 year)</p>
20	Other matters worthy of mention	<p>Makhimpex is the largest slaughter and meat processing company.</p> <p>The condition of plant location in Ulaanbataar is favorably located in not only the largest city but also better location for collection of livestock and shipment of products to Russia.</p> <p>Though 51 percent of the shares are owned by Government, the company plans to 100 percent shares to be owned by private share holders.</p> <p>It is common to the government company that they are operating old production facilities which were imported from the Eastern European countries in the age of Comecon, and they have no end of trouble on maintenance of the equipment due to lack of maintenance parts of which suppliers were extinguished.</p> <p>If the company could borrow the fund of raw materials procurement, and renew the superannuated freezing equipment, they will be able to obtain 5 million US dollars annually by exportation. (additionally slaughtering 30 thousand heads of cattle)</p> <p>Taking into consideration of international meat market, the company is requested to improve the management of food hygiene.</p>

МАКНИМРЕХ 食肉工場

- Slaughter house → 1. мах боловсруулах үйлдвэр
 Sausage-fac → 2. хиам консервын үйлдвэр
 CAN PLANT → 3. хөргөх цех
 COOL STORAGE HOUSE → 4. шагай
 BONE PRODUCE FACTORY → 5. өлөн боловсруулах цех
 CANNING PLANT → 6. цусан цех
 BLOOD MEAT-PRODUCER SHOP → 7. ашиглах цех
 CONFISCATE → 8. арьсан цех
 SKIN, HIDE → 9. тагалцагны склад
 MONENZYM → 10. монэнзим — MONENZYH
 BUTCHERING SHOP → 11. мах ангилан савлах цех
 CUNDRY SHOP → 12. үйлчилгээний үйлдвэр
 LABORATORY → 13. ажилчдын гуанз → CHATEEN HOUSE
 14. лаборатори
 15. захиргаа
 16. 2р дэд станц
 17. мужаан цех
 18. хяналтын пүү
 19. засварын цех
 20. авто граж
 21. барилга засвар
 22. пар цех
 23. хуйхалгаа
 24. усан сан
 25. түлшний агуулах
 26. бензиний агуулах
 27. барааны агуулах
 28. сэлбэгийн склад
 29. герман гуанз
 30. по кар

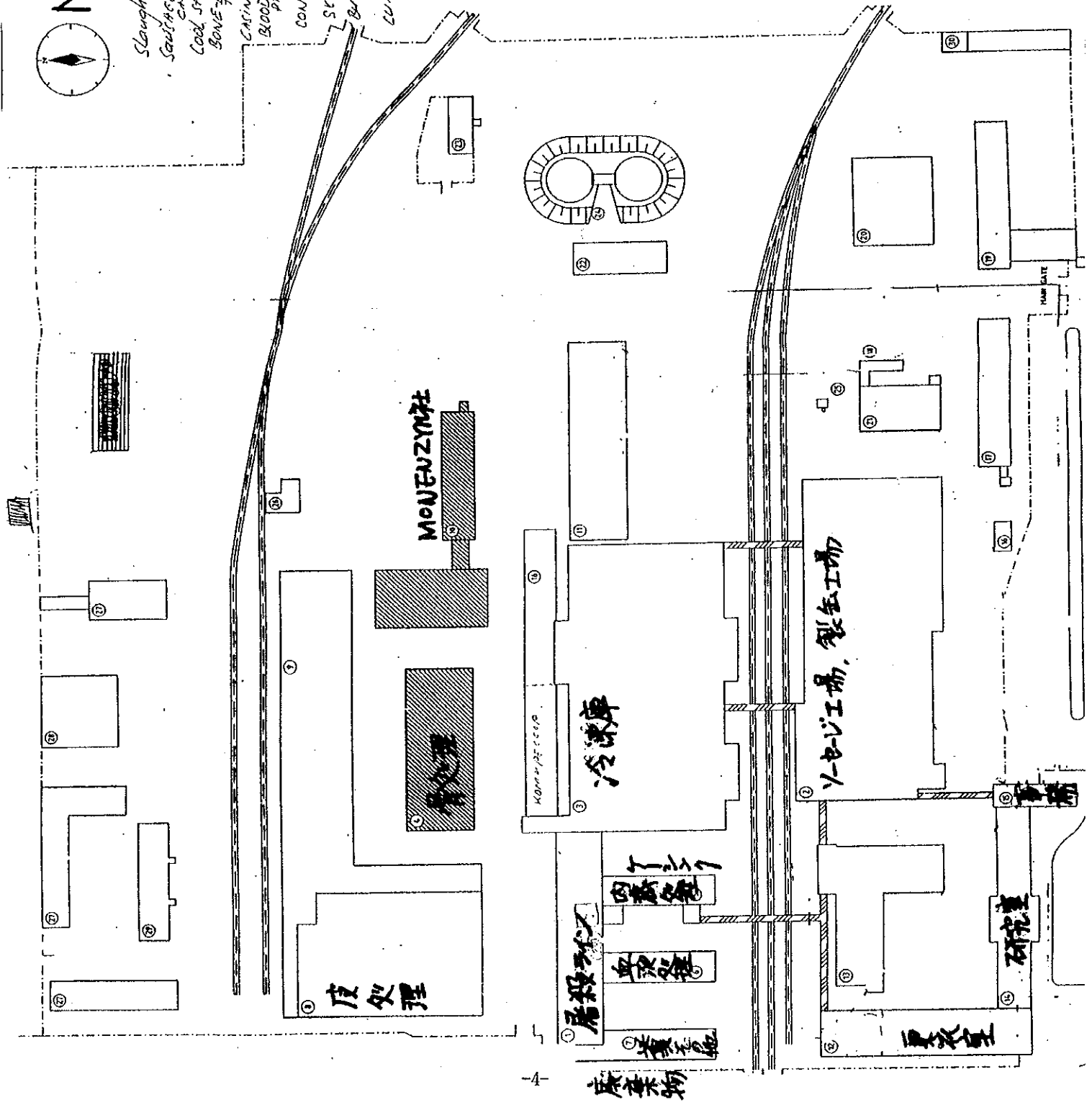

4-2 問題と要改善点

生産実態面の診断結果を次の「企業診断評価と問題点」に示す。

- 長所
- 1) 工場立地条件は良い
 - 2) 社長以下スタッフが充実している。
 - 3) 古いながら設備は揃っている。と殺ラインは牛が二階、羊が三階に分けられている。
 - 4) モンゴル最大規模で、土地、建屋は広く、余裕がある。
- 短所
- 1) ロシア製の設備が老朽化している。
 - 2) 敷地、建物が広大過ぎてエネルギー面で無駄が多い。
 - 3) 冷凍機やパイプも古くなり、アンモニアの漏出の危険性が大きい。
- 問題点
- 1) 工場マネジメントの改善
 - 2) 工場改善に対する自助努力の不足
 - 3) 事務のコンピュータ化推進

4-3 技術指導内容

製造、安全操業、品質管理、食品衛生面から次の提言を行った。

- 1) 工場内の安全管理の徹底
階段への手すり、機械駆動部へ安全カバーの取り付けと缶詰工程での安全作業。
- 2) と殺工場内の食品衛生管理対策 床の凹凸を埋める、水漏れを無くし、排水をよくする。また異臭発生個所の清掃と臭気排除に努める。

4-4 改善目標、改善活動に関する提言、勧告

と殺設備、冷凍機などの老朽化設備を更新することが先決であるが、改善に対する自助努力も必要である。さらに膨大な建て屋を縮小して、工場内のレイアウトを改めて、エネルギーの節約を図らねばならない。まずできることから着手すれば良いと話す。

Makhi mpex

企業診断評価の問題点

評価点
区分 { 81~100点: 最良
61~80点: 良
51~60点: 可能性はある

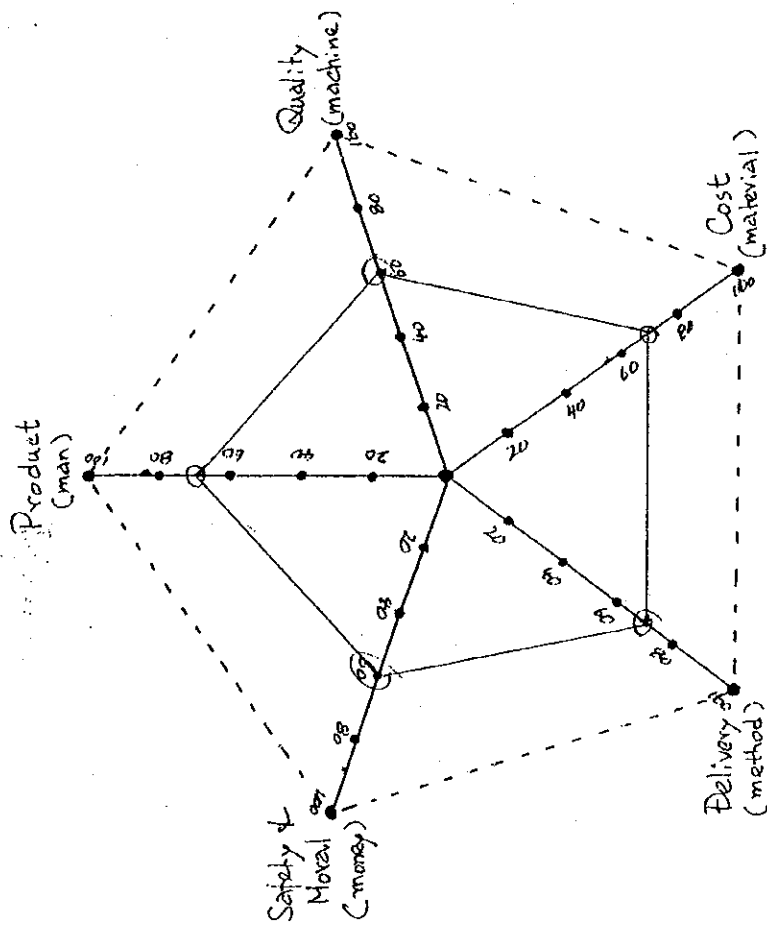

IN-PUT OUT-PUT 別評価

要素別評価

5. 販売

5.1 販売の状況

下表に 1995～1997 年の主要製品国内売上高を示す。

(百万 Tg)

	1995	1996	1997
畜 肉	3,377	4,150	3,383
豚 肉	23	16	17
ソーセージ	352	422	463
缶 詰	291	251	178
ケーシング	174	114	128
その他	2,300	2,218	2,670
合 計	6,517	7,171	6,839

1997 年の畜肉輸出は、ロシア向け、2,960 百万 Tg である。

売上高は、最近横ばいであり、これは運転資金不足による原料家畜購入難によるものである。

5.2 問題点と要改善点

国内販売は、大部分、自社直営店であり、問題はない。

ロシア向け輸出について、輸出価格は、1.20～1.40USD/kg. と国内国内市場（卸価格）より 30～40% 採算が良いが、この 8 月、ロシアのルーブル切り下げによる輸出決済の混乱により、輸出代金決済を軽油によるバーターで行おうとしている。これが円滑に進められるかが、最大問題点である。

今後のロシア貿易が安定拡大できるかが重要である。

また、少量ではあるが、日本への馬肉の輸出を開始した。これも食品衛生保持に努め拡大が望まれる。

6. 財務・経理

財務、経理システムは国際経理基準により作成されている。

次ページに、1996、1997、1998 年第二四半期の財務諸表、並びに 1996、1997 年の財務指標を示す。

1998 年 4 月、資産再評価を実施し、固定資産が 7,603 百万 Tg. から 18.3%増の 8,995 百万 Tg. に評価されたが、これの取り扱い取締役会でまだ決まっていない。同社としては、民営化を控え、資産価値を控え目に表示し売却し易い環境を維持したい様子である。

従って償却費が過小經常とも思われ、低稼働率にもかかわらず、営業利益率は民間他社（7～8%）と比較し、17.1%と比較的高い。

自社販売点による国内販売の割合が多いために、手元流動性は比較的良い。
今後の最大問題点は、老朽設備、特に「冷凍設備」の更新資金をいかに手当てするかである。

7. 投資計画

運転資金 2,500 百万 Tg.

稼働率向上のため、牛 30,000 頭の項乳資金

設備資金 3,240 百万 Tg.

冷凍設備更新 1,575 百万 Tg.

(1999 年 ドイツ製冷凍機輸入を期待)

現状のアンモニア受入れ、貯蔵設備は老朽化が顕著で、安全性確保の観点からもこの更新は優先必要である。

老朽牛屠殺設備更新 1,665 百万 Tg.

(2000 年 ドイツ製設備輸入を期待)

8. 総評

8-1 診断評価要約

診断評価の結果を「診断評価実施表」に要約する

強み

- 1) 社長以下スタッフは充実している。
- 2) 工場が国内最大市場のウランバートルに立地し、家畜の集荷と、ロシアへの輸出地としても優れている。
- 3) 敷地野建物が広く余裕がある。
- 4) 老朽設備にもかかわらず、保全に心がけ設備は比較的良く整備されている。

弱み

- 1) 運転資金不足から、家畜屠殺設備は 8 月から 11 月までしか、稼働せず操業どが低い。
- 2) 設備資金不足から、設備更新がなされていない。
- 3) 工場再建の自助努力が不足

- 4) エネルギーのロスが多い
- 5) 食品衛生管理が悪い。
- 6) 製品価格が高い。
- 7) 輸出市場、生産技術の企画開発担当者が不足している。

問題点

- 1) 低操業度。
- 2) 食品衛生管理改善が必要である。
- 3) 資金調達力。
- 4) 国営工場の利点を活用すること
- 5) 従業員の適材適所配置と有効活用

MAKHIMPEX JSC.

損 益 計 算 書 (Mil. (Mil.Tg.))							
	96年	%	97年	%	差 異	98/1~6	%
売上	11,634	100.0	11,300	100.0	-334	4,115	
売上原価	10,644	91.5	9,223	81.6	-1,421		*
売上利益	990	8.5	2,077	18.4	1,087		
一般管理販売費	93	0.8	140	1.2	47		
営業利益	897	7.7	1,937	17.1	1,040		
支払利息	71	0.6	468	4.1	397		*
その他の	5		32	0.2	27	3	
税引前利益	832	7.2	1,501	13.3	669	485	
租 税	302	2.6	597	5.3	295	184	
当期純益	530	4.6	904	8.0	374	301	
(減価償却費)	-109		-220			-268	*

貸 借 対 照 表 (Mil.Tg.)							
	1996年12月	%	1997年12月	%	差 異	1998年6月	%
＜資産の部＞							
現金・預金	106	1	114	1	8	484	
売掛金	1,202	12	2,153	25	951	2382	
その他の	489	5	261	3	-228		
製成品	5,559	56	3,441	40	-1,167		
原材料							
流動資産計	7,356	74	5,968	70	-1,388	6759	
建物	1,660	17	1,652	19	-8		
機械等	872	9	944	11	72		
(償却累計)							*
固定資産計	2,540	26	2,603	30	135	2634	
資産合計	9,895	100	8,571	100	-1,324	9393	
＜負債の部＞							
買掛金							
未払金							
短期借入金	5,537	56	3,778	44	-1,759		
長期借入金	33		23		-10		
その他の							
負債計	5,569	56	3,801	44	-1,768	3958	
＜資本の部＞							
資本金	380	3	1,788	21	1,408		
利益	2,538	26	2,982	35	444		
剰余金	1,408	14	0		-1,408		
資本計	4,326	44	4,770	56	444	5435	
負債及び資本合計	9,895	100	8,571	100	-1,324	9393	

Financial ratio MAKHIMPEX COI., LTD. (Percentage)

	1996	1997
Salis growth ratio		97.1
Operating profit return on sales	7.7	17.1
Recurrent profit return on sales	7.2	13.3
Return on assets	5.4	10.5
Return on equity	12.3	19.0
Current ratio	132.1	157.0
Fixed assets equity ratio	58.7	54.5
Equity ratio	43.7	55.7
Liability equity ratio	56.3	44.3
Liquidity ratio	10.9	12.1
Total assets turn over	117.6	131.8

Company Diagnosis and Evaluation Table

Date of evaluation: August 9, 1998

Makhimpex JSC.

	Diagnosis items	Matters considered relevant judging from hearings, local surveys, etc.	Evaluation points: Excellent -- Good -- Fair				
Management and control	Leadership and character of the president		5	X	3	2	1
	Specialized technical capability of managers		5	X	3	2	1
	Business strategy and medium- and long-term planning		5	X	3	2	1
	Degree of enthusiasm regarding innovation		5	4	X	2	1
	Decision-making ability and judgment		5	X	3	2	1
	Policy indicated by the president (regarding ISO-9001)		5	4	X	2	1
	Evaluation in term of SWOT in the market economy		Average 3.7 (74)				
Planning and sales	Information collection and analysis ability (information on society, market demand, other companies, technology, etc.)		5	4	X	2	1
	Product planning capability (particularly capability to develop new products and price competitiveness)		5	X	3	2	1
	Market research		5	4	X	2	1
	Situation regarding preparation of sales network		5	X	3	2	1
	Overseas trade competitiveness		X	4	3	2	1
	Situation regarding service		5	X	3	2	1
			Average 3.8 (76)				
Development	Number of technical personnel and technical level		5	X	3	2	1
	Situation regarding acquisition of patents and other industrial technology rights		5	4	3	2	X
	Situation regarding preparation of technical standards		5	X	3	2	1
	Situation regarding use of external technology		5	4	X	2	1
	Degree of use of CAD and CAM		5	4	3	X	1
	Situation regarding preparations for ISO-9001 status		5	4	X	2	1
	Present situation regarding development facilities		5	X	3	2	1
			Average 3.0 (60)				
Production	Production technology footing		5	X	3	2	1
	Quality control system		5	X	3	2	1
	Situation regarding setting of work standards		5	X	3	2	1
	Situation regarding production facilities		5	4	X	2	1
	System and actual conditions of maintenance management		5	4	X	2	1
	Setting of standard times		5	4	X	2	1
	Cost management		5	X	3	2	1

	Diagnosis items	Matters considered relevant judging from hearings, local surveys, etc.	Evaluation points: Excellent -- Good -- Fair				
Production	Situation regarding inventory management		5	4	X	2	1
	Activities for reduction of inventories						
	Rejects depot		5	4	X	2	1
	Situation regarding measures for dealing with deficiencies		5	4	X	2	1
	System and record to date of management of orders placed outside		5	4	X	2	1
	Situation regarding tool management		5	X	3	2	1
	Record to date concerning improvement activities		5	4	X	2	1
	Situation regarding implementation of "5S" campaign		5	4	X	2	1
			Average 3.4 (68)				
Personnel	Personnel grooming system for office work and technical departments		5	X	3	2	1
	Personnel grooming system for the shop floor department		5	4	X	2	1
	Employee discipline		5	4	X	2	1
	Rate of employees staying with the company		5	X	3	2	1
	Work system		5	4	X	2	1
	Situation regarding labor unions		5	4	X	2	1
			Average 3.3 (66)				
Finance	Preparation and management of medium- and long-term profit plans		5	X	3	2	1
	Situation regarding preparation of financial statements		5	X	3	2	1
	Level of rate of ordinary profit to turnover		5	X	3	2	1
	Wage level		5	X	3	2	1
	Levels of research and development and plant and equipment investment		5	4	X	2	1
			Average 3.8 (76)				
			Overall evaluation points = sum of the average points / 6 x 20				
Other aspects	Content of concrete implementation of restructuring plans		5	4	3	2	1
	Content of concrete implementation of plans for promotion of privatization		5	4	3	2	1
Other matters worthy of mention							

Summary of Results of Evaluation of the Company "Makhimpex".

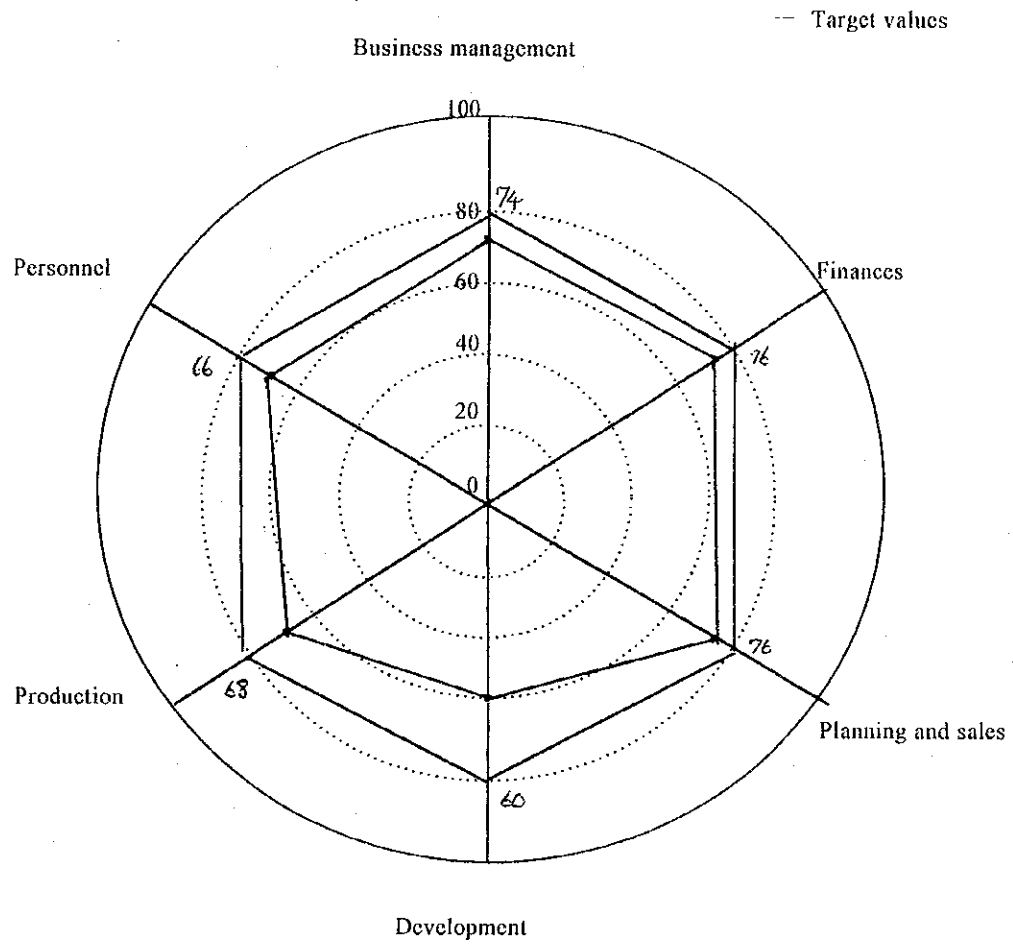

Explanation of Content of Overall Evaluation

Makhimpex JSC.

Strengths	<ul style="list-style-type: none"> 1) Management of the company is sound. 2) Though production facilities are old –fashioned, the company keep them well condition, due to well maintenance. 3) The plant is favorably located in Ulaanbataar , where is not only the largest market but also better location for collection of livestock and shipment of products to Russia.
Weaknesses	<ul style="list-style-type: none"> 1) Operation of slaughter plant is very low, between August and November , due to insufficiency of procurement of cattle in the cause of lack of working capital. 2) Due to insufficiency of investment fund, they cannot renew the superannuated freezing equipment, and have problem of operation. 3) The plant has not been satisfied current standard of food hygiene. 4) Insufficiency of experts/engineers of Research /Development for products and improvement of production. 5) Insufficiency of the waste water treatment.
Problems	<ul style="list-style-type: none"> 1) Low operation ratio. 2) Due to the plant not being satisfied current standard of food hygiene, it is very difficult to export the products to except Russia. 3) Insufficiency of experts /engineers of R/D for products, marketing and improvement of production. 4) Strengthening for financial affairs.
Other aspects	

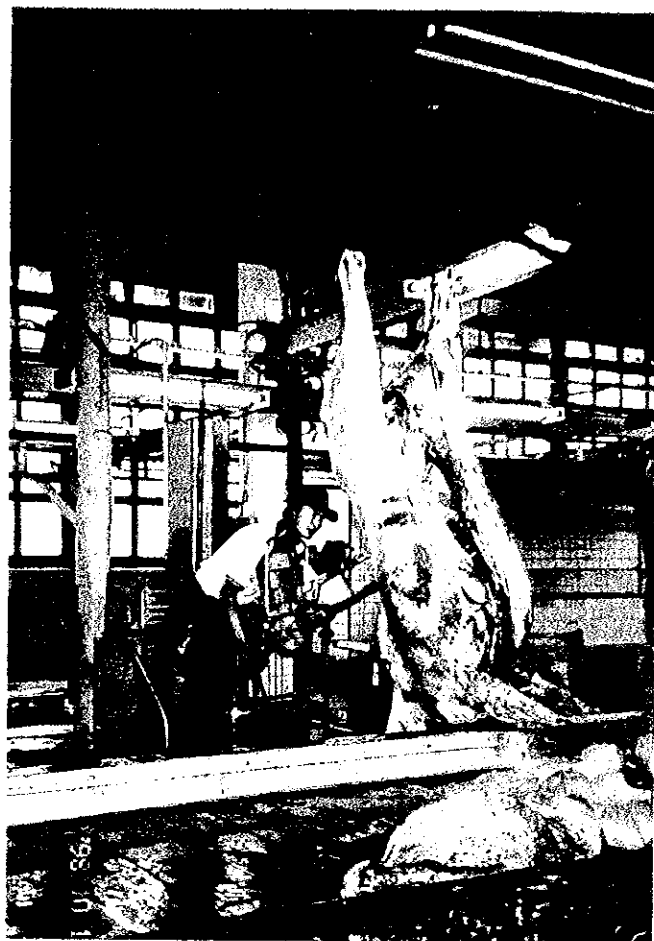

屠殺牛半切り作業



-16- 内蔵取り出し作業



冷蔵室へ流れる枝肉

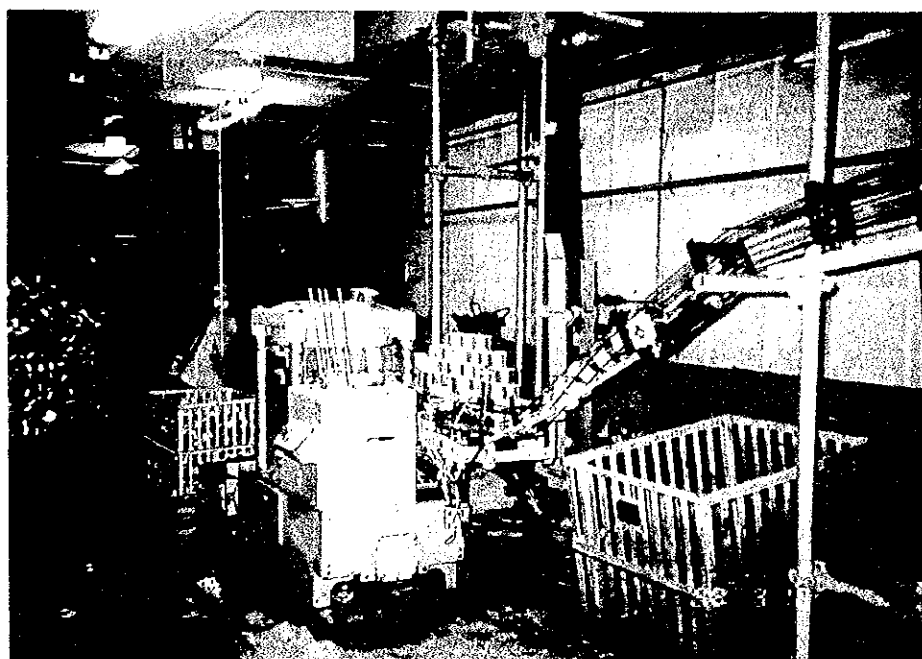

製缶機

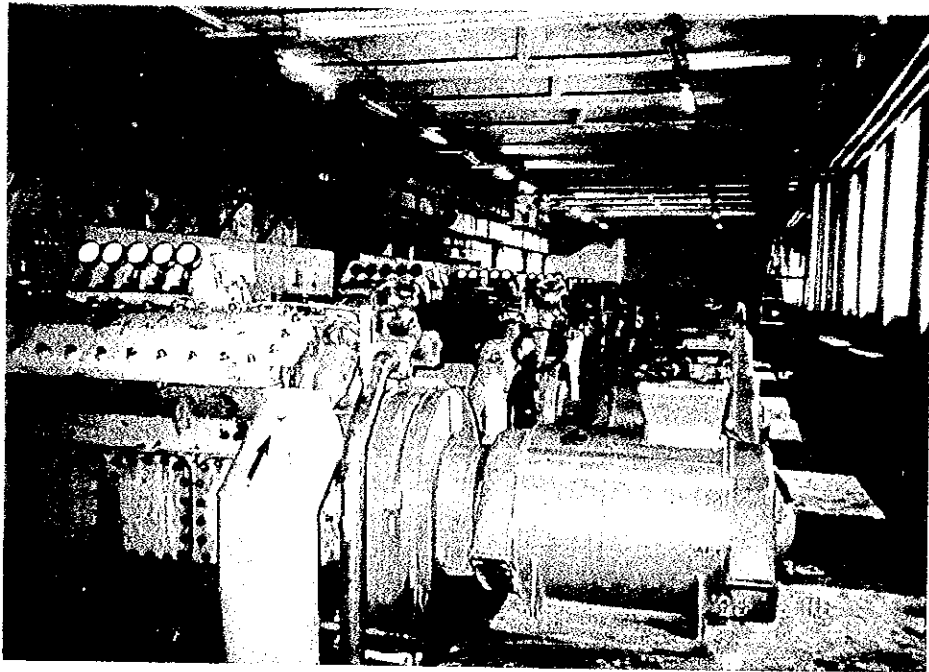

冷凍機用コンプレッサー

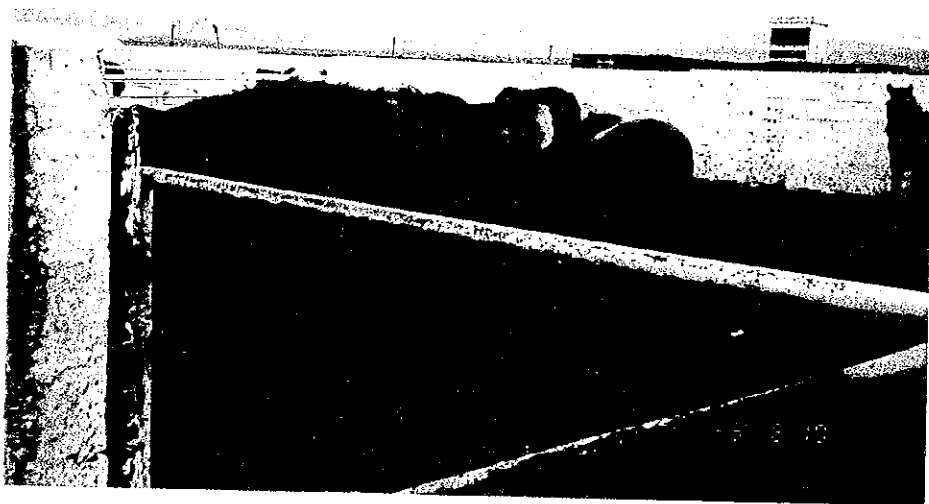

放牧中の馬

МАХИМПЕХ.

Long Term Business Plan

P/L

МАХИМПЕХ

统合計算書

有価証券
7-12-11-3

"МАХИМПЭКС" ХУВЬЦААТ КОМПАНИЙН ОРЛОГО ҮР ДҮНГИЙН ТАЙЛАН

投資前

投資後

	Үзүүлэлтүүд	Хувьсах зардал %	Эхний үлдэгдэл	Хөрөнгө оруулалтын өмнөх жилүүд		Төслийн жилүүд			
				1998.07.01-1999.07.01	1999.07.01-2000.07.01	2000.07.01-2001.07.01	2001.07.01-2002.07.01	2002.07.01-2003.07.01	2003.07.01-2004.07.01
I	Борлуулалтын орлого /мян.төгрөг/ 総収入		1998.07.01						
			4,117,829.33	4,669,828.12	5,004,467.01	6,700,753.67	7,352,145.82	7,919,481.21	8,070,734.72
II	Үйлдвэрийн зардал /мян.төгрөг/ 総費用								
2.1	Үндсэн түүхий эд материал 主要材料	100		1,575,395.20	1,705,966.00	2,335,732.20	2,581,607.20	2,760,443.00	2,814,015.60
2.2	Ажиллагсадын цалин	100		224,865.25	240,248.85	324,399.20	356,183.14	390,657.60	398,093.48
2.3	Эрүүл мэнд, нийгмийн даатгал	100		44,973.05	48,049.77	64,879.84	71,232.63	78,131.52	79,618.70
2.4	Туслах материал	100		184,373.82	196,293.63	262,912.74	287,183.87	317,987.65	323,226.29
2.5	Сэлбэг хэрэгсэл	100		9,268.24	9,960.16	13,559.78	14,955.13	16,154.02	16,505.63
2.6	Цахилгаан	90		13,051.66	14,023.33	13,416.64	14,712.89	16,020.29	16,323.60
2.7	Уур, халаалт	80		68,635.90	73,250.51	98,426.95	107,694.12	118,544.30	120,593.36
2.8	Ус	80		21,390.64	22,945.63	30,920.72	33,845.21	36,786.32	37,446.21
2.9	Хөргөлтийн зардал	100		304,395.40	327,724.15	198,441.37	218,420.91	235,581.48	240,535.54
2.10	БҮТЭЭ	100		5,889.78	6,315.83	8,548.37	9,390.55	10,208.14	10,408.56
2.11	Ариун цэвэр	100		2,640.26	2,804.21	3,762.07	4,114.33	4,583.63	4,661.67
2.12	Хөдөлмөр хамгаалалт	100		6,340.83	6,809.85	9,261.17	10,201.69	11,041.46	11,276.12
2.13	Газрын төлбөр	0		1,704.63	1,822.05	2,455.67	2,690.61	2,950.24	3,003.82
2.14	Туслах үйлдвэр	90		72,931.18	78,110.36	105,619.15	116,107.48	126,555.23	129,025.35
2.15	Мал бааз	90		2,265.18	2,438.17	3,326.63	3,672.41	3,950.15	4,039.27
III	Үйлдвэрийн нийт зардал 総費用		3,169,255.73	2,538,121.02	2,736,762.49	3,475,662.50	3,831,992.17	4,129,595.03	4,208,773.20
IV	Удирдлага, захиргаа, аж ахуйн зардал		72,774.76	177,432.06	177,432.06	177,432.06	177,432.06	177,432.06	177,432.06
4.1	Удирдлагын ажиллагсадын цалин			44,565.30	44,565.30	44,565.30	44,565.30	44,565.30	44,565.30
4.2	Эрүүл мэнд, нийгмийн даатгал			8,913.06	8,913.06	8,913.06	8,913.06	8,913.06	8,913.06
4.3	Бичиг хэрэг, харилцаа холбоо			22,603.40	22,603.40	22,603.40	22,603.40	22,603.40	22,603.40
4.4	Захиргаа, аж ахуйн зардал			101,350.30	101,350.30	101,350.30	101,350.30	101,350.30	101,350.30
V	Санхүүгийн үйл ажиллагааны зардал		391,057.85	378,174.73	1,088,785.45	1,208,392.73	1,208,392.73	1,208,392.73	1,208,392.73
5.1	Үндсэн хөрөнгийн элэгдэл		1,891.05	8,174.73	8,785.45	128,392.73	128,392.73	128,392.73	128,392.73
5.2	Зээлийн хүүгийн төлбөр		389,166.80	370,000.00	540,000.00	710,000.00	710,000.00	710,000.00	710,000.00
	- богино хугацаат зээлийн төлбөр		389,166.80	370,000.00	370,000.00	370,000.00	370,000.00	370,000.00	370,000.00
	- урт хугацаат зээлийн төлбөр		-	-	170,000.00	340,000.00	340,000.00	340,000.00	340,000.00
VI	Бүтээгдэхүүний бүрэн өртөг 総原価		3,633,088.34	3,093,727.81	4,002,980.01	4,861,487.29	5,217,816.96	5,515,419.82	5,594,597.99
VII	Маркетинг, борлуулалтын зардал			25,883.99	27,771.37	37,789.36	41,678.21	45,202.83	46,179.89
7.1	Үйлдвэрийн гаднахь зардал			17,733.17	19,091.86	26,068.57	28,793.33	30,954.69	31,658.84
7.2	Маркет, үйл ажиллагааны зардал			8,150.82	8,679.51	11,720.79	12,884.88	14,248.14	14,521.05
VIII	Борлуулалтын бүрэн өртөг 総売上原価		3,633,088.34	3,119,611.80	4,030,751.38	4,899,276.65	5,259,495.17	5,560,622.65	5,640,777.88
IX	Татвар ноогдох ашиг 税引前利益		484,740.99	1,550,216.32	973,715.63	1,801,477.02	2,092,650.65	2,358,858.56	2,429,956.84
X	Улсын орлогын албан татвар 法人税		183,575.84	620,086.53	389,486.25	720,590.81	837,060.26	943,543.43	971,982.74
XI	Цэвэр ашиг 純利益		301,165.15	930,129.79	584,229.38	1,080,886.21	1,255,590.39	1,415,315.14	1,457,974.11
XII	Урт хугацааны зээлийн төлбөр 固定負債返済					400,000.00	1,000,000.00	1,000,000.00	1,000,000.00
XIII	Богино хугацаат зээлийн төлбөр 流動負債返済								
XIV	Хуримтлагдсан ашиг 累積利益 (cash hand)			1,300,000.00	1,300,000.00	1,300,000.00	1,300,000.00	1,300,000.00	1,300,000.00
XV	Санхүү, эдийн засгийн үзүүлэлтүүд 財務比率								
14.1	Хөрөнгө оруулалтын үр ашиг 投資利益率								
14.2	Дотоод хөрөнгө оруулалт 国内			Domestic Work	1,300,000.00	1,300,000.00	1,300,000.00	1,300,000.00	1,300,000.00
14.3	Гадаад хөрөнгө оруулалт 外国								

MAХИМПЕКС ХК-ны 1998 ОНЫ САНХҮҮ ЭДИЙН ЗАСГИЙН ТООЦОО

Livestock, Meat Processing cost.

1. Мал бэлтгэл, мах боловсруулалтын зардал

1.1. Мал бэлтгэлийн зардал (1,000 Tg) 数量 金額 全産量 数量 金額 全産量

Малын төрөл	Амьдын жин	Үнэ	Бэлтгэх тоо	Бүгд жин	Бүгд зардал
Монгол үхэр	250	270.0	7,200.0	1,800,000.0	486,000,000.00
Сарлаг үхэр	220	200.0	16,000.0	3,520,000.0	704,000,000.00
Хонь	33	300.0	27,200.0	897,600.0	269,280,000.00
Ямаа	29	160.0	1,500.0	43,500.0	6,960,000.00
Адуу	250	43,500.0	1,100.0	275,000.0	47,850,000.00
Гахай	90	800.0	600.0	54,000.0	480,000.00
Бүгд дүн			53,000.0	4,736,100.0	1,514,090,000.00

1.2. Мал тууварын зардал

Малын төрөл	Бэлтгэх тоо	Туув. зард	Ачлагын үнэ	Бүгд зардал
Монгол үхэр	7,200	11,592,000.0	3,600,000.0	15,192,000.00
Сарлаг үхэр	16,000	25,760,000.0	8,000,000.0	33,760,000.00
Хонь	27,200	7,616,000.0	2,611,200.0	10,227,200.00
Ямаа	1,500	420,000.0	144,000.0	564,000.00
Адуу	1,100	1,012,000.0	550,000.0	1,562,000.00
Бүгд дүн	53,000	46,400,000.0	14,905,200.0	61,305,200.00

1.3. Мал нядалгааны нядалгааны зардал

Зардлын нэр	Үхэр	Хонь	Ямаа	Адуу	Гахай	Дүн
Мал бааз	0.68	1861568.00	0.68	12750.00	0.68	23664.00
Сэлбэг	1.78	4872928.00	1.78	33375.00	1.78	61944.00
Бичиг хэрэг	0.05	136880.00	0.05	937.50	0.05	1740.00
Ариун цэвэр	0.11	301136.00	0.10	1875.00	0.11	3828.00
Туслах материал	0.65	1779440.00	0.98	15937.50	0.65	22620.00
Цахилгаан	1.14	3120864.00	3.35	62812.50	1.14	39672.00
Уур халаалт	2.49	6816624.00	5.50	103125.00	2.49	86652.00
Ус	1.94	5310944.00	4.25	79687.50	1.94	67512.00
Хөргөлт	79.60	217912960.00	116.70	2188125.00	79.60	2770080.00
БҮТЭЭ	0.78	2135328.00	0.78	14625.00	0.78	27144.00
Цалин	19.92	54532992.00	10.93	334125.00	19.92	693216.00
Шимтгэл	3.98	10906598.40	2.19	66825.00	3.98	138643.20
Хөдөлмөр хам. зард	1.17	3202992.00	1.17	26250.00	1.17	40716.00
Үндсэн хөрөнгө	0.13	355888.00	0.27	5062.50	0.13	4524.00
Газрын төлбөр	0.10	273760.00	0.10	1875.00	0.10	3480.00
Туслах үйлдвэр	8.61	23570736.00	8.61	161437.50	8.61	299628.00
Үйлдвэр гад. зард	4.84	13249984.00	4.92	92250.00	4.84	168432.00
Зардлын дүн	127.97	350341622.4	162.35	3201075.00	127.97	4453495.20
Зардал /Нэг толгой/						
Бүгд зардал мян.төг		350,341.6		3,201		4,453
						441,125.93

Хүснэгт 1.000.00

SKIN PROCESSING ENTERPRISE
1.4/ АРЬС БОЛОВСРУУЛАХ ЗАРДАЛ

Зардлын нэр	Монгол Үхэр	Сарлаг	Хонь	Ямаа	Адуу	Дүн
	4	2	3	4	5	6
Мал бааз	-	-	-	-	-	-
Сэлбэг	31.32	225504.00	31.32	501120.00	6.60	179520.00
Бичиг хэрэг	1.80	12960.00	0.82	13120.00	0.20	5440.00
Ариун цэвэр	-	-	-	-	-	-
Туслах материал	444.89	3203208.00	444.89	7118240.00	115.00	3128000.00
Цахилгаан	50.60	364320.00	50.60	809600.00	15.57	423504.00
Уур халаалт	14.20	102240.00	14.20	227200.00	2.65	72080.00
Ус	2.45	17640.00	2.45	39200.00	0.46	12512.00
Хөргөлт	-	-	-	-	-	-
БҮТЭЭ	2.67	19224.00	2.27	36320.00	0.75	20400.00
Цалин	250.70	1805040.00	219.10	3505600.00	130.40	3546880.00
Шийтгэл	50.14	361008.00	43.82	701120.00	26.08	709376.00
Хөдөлмөр хам.	14.67	105624.00	12.82	205120.00	7.63	207536.00
Үндсэн хөрөнгө	17.83	128376.00	17.83	285280.00	15.90	432480.00
Газрын төлбөр	2.22	15984.00	2.00	32000.00	1.25	34000.00
Туслах үйлдвэр	6.20	44640.00	6.20	99200.00	1.20	32640.00
Үйлдвэр гад. зард	1.43	10296.00	1.43	22880.00	1.20	32640.00
Зардлын дүн	891.12	6416064.00	849.75	13596000.00	324.89	8837008.00
Бүгд зардал						
ДҮН / мян.төг /		6,416.1		13,596.0		8,837.0
				449.4		934.7
						30,233.2

casing & other.
1.5 Өлөн гэдэс боловсруулах, туслах үйлдвэрийн зардал

Зардлын нэр	Үхрийн өлөн боловсруулах 4 АЗ						Богийн өлөн боловсруулах 3 АЗ						Адууны өлөн гэдэс 1 АЗ		Гахайны өлөн гэдэс 1 АЗ		Хонь, ямааны ү хуйхалсан толгоо	
	Хар гэдэс		Хос		Олгой		Хонины өлөн		олгой		Ямааны өлөн 1 АЗ		гэдэс 1 АЗ		гэдэс 1 АЗ			
Мал бааз	-	-	-	-	-	-	-	-	-	-	-	-	-	-	-	-	-	-
Сэлбэг	1.45	45,346.72	0.25	3,480.00	0.18	4,092.48	1.53	34,541.28	0.27	6,609.60	0.03	19.35	0.21	161.70	-	-	-	-
Бичиг хэрэг	0.59	18,451.42	0.19	2,644.80	0.37	8,412.32	0.70	15,803.20	0.25	6,120.00	0.25	161.25	0.42	323.40	0.30	149.40	-	-
Ариун цэвэр	0.86	26,895.30	0.36	5,011.20	0.64	14,551.04	1.28	28,897.28	0.47	11,505.60	0.48	309.60	0.84	646.80	0.61	303.78	-	-
Туслах материал	132.52	4,144,377.47	131.37	1,828,670.40	27.75	630,924.00	103.89	2,345,420.64	14.83	363,038.40	34.22	22,071.90	140.95	108,531.50	110.60	55,078.80	23.94	6870
Цахилгаан	5.07	158,557.15	2.02	28,118.40	5.07	115,271.52	7.39	166,836.64	1.15	28,152.00	2.02	1,302.90	8.00	6,160.00	3.64	1,812.72	5.59	1604
Уур халаалт	75.10	2,348,647.36	20.13	280,209.60	22.42	509,741.12	94.45	2,132,303.20	17.03	416,894.40	20.99	13,538.55	15.95	12,281.50	18.18	9,053.64	18.20	5223
Ус	21.04	657,996.54	6.76	94,099.20	7.54	171,429.44	34.94	788,805.44	5.85	143,208.00	7.03	4,534.35	5.37	4,134.90	6.06	3,017.88	18.96	5441
Хөргөлт	-	-	-	-	-	-	-	-	-	-	-	-	-	-	-	-	-	-
БҮТЭЭ	7.25	226,733.60	2.94	40,924.80	5.21	118,454.56	10.61	239,531.36	3.79	92,779.20	3.92	2,528.40	7.84	6,036.80	8.48	4,223.04	0.12	34
Цалин	112.28	3,511,399.81	167.28	2,328,537.60	34.67	788,257.12	175.18	3,954,863.68	44.80	1,096,704.00	116.26	74,987.70	156.50	120,505.00	148.18	73,793.64	90.60	26002
Шимтгэл	22.46	702,279.96	33.46	465,707.52	6.93	157,651.42	35.04	790,972.74	8.96	219,340.80	23.25	14,997.54	31.30	24,101.00	29.64	14,758.73	18.12	5200
Мал бааз	9.50	297,099.20	5.37	74,750.40	10.01	227,587.36	19.18	433,007.68	8.30	203,184.00	7.16	4,618.20	9.79	7,538.30	8.79	4,377.42	5.30	1521
Үндсэн хөрөнгө	33.12	1,035,781.63	6.35	88,392.00	7.73	175,749.28	29.60	668,249.60	5.84	142,963.20	6.92	4,463.40	5.95	4,581.50	3.09	1,538.82	0.20	57
Газрын төлбөр	0.96	30,022.66	0.64	8,908.80	1.27	28,874.72	2.49	56,214.24	0.89	21,787.20	0.91	586.95	1.58	1,216.60	1.21	602.58	0.30	86
Туслах үйлдвэр	49.71	1,554,610.66	11.63	161,889.60	23.00	522,928.00	63.61	1,436,059.36	38.00	930,240.00	4.55	2,934.75	18.00	13,860.00	16.67	8,301.66	2.16	619
Үйлдвэр гад. зард	0.83	25,957.09	2.28	31,737.60	0.15	3,410.40	0.99	22,350.24	0.20	4,896.00	0.09	58.05	7.48	5,759.60	9.70	4,830.60	-	-
Зардлын дүн	472.74	14,784,160.57	301.06	5,443,080.00	452.61	3,477,334.72	588.88	13,113,860.56	150.53	3,687,420.40	228.90	147,112.00	419.40	315,840.00	365.45	181,842.74	183.40	52664
Дүн		14,784.16		5,443.08		3,477.33		13,113.86		3,687.42		147.11		315.84		181.84		5,266.4

casing & other
1.5 Өлөн гэдэс боловсруулах, туслах үйлдвэрийн зардал

Зардлын нэр	Үхрийн өлөн боловсруулах 牛 肉						Богийн өлөн боловсруулах 羊 肉						Адууны өлөн гэдэс 马 肉		Гахайны өлөн гэдэс 猪肉		Хонь, ямааны үхуйхалсан толгой	
	Хар гэдэс		Хос		Олгой		Хонины өлөн		олгой		Ямааны өлөн 山羊 肉		гэдэс 马 肉		гэдэс 猪肉		хуйхалсан толгой	
Мал бааз	-		-		-		-		-		-		-		-		-	
Сэлбэг	1.45	45,346.72	0.25	3,480.00	0.18	4,092.48	1.53	34,541.28	0.27	6,609.60	0.03	19.35	0.21	161.70	-		-	
Бичиг хэрэг	0.59	18,451.42	0.19	2,644.80	0.37	8,412.32	0.70	15,803.20	0.25	6,120.00	0.25	161.25	0.42	323.40	0.30	149.40	-	
Ариун цэвэр	0.86	26,895.30	0.36	5,011.20	0.64	14,551.04	1.28	28,897.28	0.47	11,505.60	0.48	309.60	0.84	646.80	0.61	303.78	-	
Туслах материал	132.52	4,144,377.47	131.37	1,828,670.40	27.75	630,924.00	103.89	2,345,420.64	14.83	363,038.40	34.22	22,071.90	140.95	108,531.50	110.60	55,078.80	23.94	68707
Цахилгаан	5.07	158,557.15	2.02	28,118.40	5.07	115,271.52	7.39	166,836.64	1.15	28,152.00	2.02	1,302.90	8.00	6,160.00	3.64	1,812.72	5.59	16043
Уур халаалт	75.10	2,348,647.36	20.13	280,209.60	22.42	509,741.12	94.45	2,132,303.20	17.03	416,894.40	20.99	13,538.55	15.95	12,281.50	18.18	9,053.64	18.20	52234
Ус	21.04	657,996.54	6.76	94,099.20	7.54	171,429.44	34.94	788,805.44	5.85	143,208.00	7.03	4,534.35	5.37	4,134.90	6.06	3,017.88	18.96	54415
Хөргөлт	-		-		-		-		-		-		-		-		-	
БҮТЭЭ	7.25	226,733.60	2.94	40,924.80	5.21	118,454.56	10.61	239,531.36	3.79	92,779.20	3.92	2,528.40	7.84	6,036.80	8.48	4,223.04	0.12	344
Цалин	112.28	3,511,399.81	167.28	2,328,537.60	34.67	788,257.12	175.18	3,954,863.68	44.80	1,096,704.00	116.26	74,987.70	156.50	120,505.00	148.18	73,793.64	90.60	260022
Шимтгэл	22.46	702,279.96	33.46	465,707.52	6.93	157,651.42	35.04	790,972.74	8.96	219,340.80	23.25	14,997.54	31.30	24,101.00	29.64	14,758.73	18.12	52004
Мал бааз	9.50	297,099.20	5.37	74,750.40	10.01	227,587.36	19.18	433,007.68	8.30	203,184.00	7.16	4,618.20	9.79	7,538.30	8.79	4,377.42	5.30	15211
Үндсэн хөрөнгө	33.12	1,035,781.63	6.35	88,392.00	7.73	175,749.28	29.60	668,249.60	5.84	142,963.20	6.92	4,463.40	5.95	4,581.50	3.09	1,538.82	0.20	574
Газрын төлбөр	0.96	30,022.66	0.64	8,908.80	1.27	28,874.72	2.49	56,214.24	0.89	21,787.20	0.91	586.95	1.58	1,216.60	1.21	602.58	0.30	861
Туслах үйлдвэр	49.71	1,554,610.66	11.63	161,889.60	23.00	522,928.00	63.61	1,436,059.36	38.00	930,240.00	4.55	2,934.75	18.00	13,860.00	16.67	8,301.66	2.16	6199
Үйлдвэр.гад.зард	0.83	25,957.09	2.28	31,737.60	0.15	3,410.40	0.99	22,350.24	0.20	4,896.00	0.09	58.05	7.48	5,759.60	9.70	4,830.60	-	
Зардлын дүн	472.74	14,784,156.57	391.03	5,443,081.92	152.94	3,477,334.78	580.88	13,113,856.58	150.63	3,687,422.40	228.08	147,412.89	410.18	3,158,38.60	365.15	181,842.71	183.49	526616
Дүн		14,784.16		5,443.08		3,477.33		13,113.86		3,687.42		147.11		315.84		181.84		5,266

	Гахайны өлөн гэдэс 77 85		Хонь, ямааны 4.24 хуйхалсан толгой 130		Хуйхалсан тагалцаг 42.4		Хуйхалсан уруул, чих 42.4		Хонь, ямааны 4.24 чанасан толгой 130		Идэшний тос 12.10		Цусны гурил 42.4		Ясны гурил 42.4		Техникийн тос 42.4		Дүн 31
0	-	-	-	-	-	-	-	-	-	-	-	-	-	-	-	-	-	-	-
0	0.30	149.40	-	-	-	-	-	-	-	1.06	63088.32	0.27	4818.29	0.03	3788.72	-	-	-	165.95
0	0.61	303.78	-	-	-	-	-	-	-	0.03	1785.52	0.25	4461.38	0.25	31572.65	-	-	-	89.89
0	110.60	55,078.80	23.94	687078.00	18.46	669773.10	41.53	388853.70	3.60	103320.00	11.10	660641.80	14.83	264648.82	34.22	4321664.53	23.94	183669.86	16,777.76
0	3.64	1,812.72	5.59	160433.00	7.70	279374.48	7.00	65542.40	0.10	2870.00	9.91	589816.24	1.15	20522.33	2.02	255107.02	5.59	42886.99	1,922.76
0	18.18	9,053.64	18.20	522340.00	48.01	1741918.02	48.01	449527.23	30.50	875350.00	36.58	2177142.08	17.03	303908.93	20.99	2650839.82	18.20	139632.06	14,583.33
0	6.06	3,017.88	18.96	544152.00	13.78	499971.47	13.68	128088.58	2.20	63140.00	12.31	732657.71	5.85	104396.20	7.03	887822.96	18.96	145462.85	4,972.92
0	-	-	-	-	-	-	-	-	-	-	-	-	-	-	-	-	-	-	-
0	8.48	4,223.04	0.12	3444.00	0.30	10884.72	0.66	6179.71	0.60	17220.00	0.93	55351.07	3.79	67634.46	3.92	495059.18	0.12	920.65	1,387.91
0	148.18	73,793.64	90.60	2600220.00	46.16	1674795.58	46.14	432018.05	16.64	477568.00	33.31	1982520.57	44.80	799478.58	116.26	14682545.84	90.60	695091.45	35,293.29
0	29.64	14,758.73	18.12	520044.00	9.23	334959.12	9.23	86403.61	3.33	95513.60	6.66	396504.11	8.96	159895.72	23.25	2936509.17	18.12	139018.29	7,058.66
0	8.79	4,377.42	5.30	152110.00	2.70	97962.48	2.70	25280.64	0.97	27839.00	1.95	116058.69	8.30	148117.68	7.16	904240.74	5.30	40662.08	2,764.43
0	3.09	1,538.82	0.20	5740.00	0.18	6530.83	0.18	1685.38	0.05	1435.00	6.91	411264.40	5.84	104217.74	6.92	873930.99	0.20	1534.42	3,528.06
0	1.21	602.58	0.30	8610.00	0.13	4716.71	0.07	655.42	0.04	1148.00	0.50	29758.64	0.89	15882.50	0.91	114924.45	0.30	2301.63	326.21
0	16.67	8,301.66	2.16	61992.00	2.24	81272.58	2.24	20973.57	0.90	25830.00	40.37	2402712.57	38.00	678129.15	4.55	574622.26	2.16	16571.72	8,492.93
0	9.70	4,830.60	-	-	3.93	142589.83	3.30	30898.56	-	-	-	-	0.20	3569.10	0.09	11366.15	-	-	287.42
5.60	365.15	18,184.74	182.40	5,266,162.00	162.12	5,544,745.00	162.12	1,636,111.00	59.00	1,691,230.00	161.62	9,619,300.00	150.00	2,688,070.00	226.08	28,804,610.00	183.40	1,407,750.00	97,808.63
5.84	-	181.84	-	5,266.16	-	5,544.75	-	1,636.11	-	1,691.23	-	9,619.30	-	2,688.07	-	28,804.61	-	1,407.75	97,808.63

Гахайны өлөн гэдэс			Хонь, ямааны хуйхалсан толгой		Хуйхалсан тагалцаг		Хуйхалсан уруул, чих		Хонь, ямааны чанасан толгой		Идэшний тос		Цусны гурил		Ясны гурил		Техникийн тос		Дүн	
-	-	-	-	-	-	-	-	-	-	-	-	-	-	-	-	-	-	-	-	
0.30	149.40	-	-	-	-	-	-	-	-	1.06	63088.32	0.27	4818.29	0.03	3788.72	-	-	-	165.95	
0.61	303.78	-	-	-	-	-	-	-	-	0.03	1785.52	0.25	4461.38	0.25	31572.65	-	-	-	89.89	
110.60	55,078.80	23.94	687078.00	18.46	669773.10	41.53	388853.70	3.60	103320.00	11.10	660641.80	14.83	264648.82	34.22	4321664.53	23.94	183669.86	-	157.13	
3.64	1,812.72	5.59	160433.00	7.70	279374.48	7.00	65542.40	0.10	2870.00	9.91	589816.24	1.15	20522.33	2.02	255107.02	5.59	42886.99	-	1,922.76	
18.18	9,053.64	18.20	522340.00	48.01	1741918.02	48.01	449527.23	30.50	875350.00	36.58	2177142.08	17.03	303908.93	20.99	2650839.82	18.20	139632.06	-	14,583.33	
6.06	3,017.88	18.96	544152.00	13.78	499971.47	13.68	128088.58	2.20	63140.00	12.31	732657.71	5.85	104396.20	7.03	887822.96	18.96	145462.85	-	4,972.92	
-	-	-	-	-	-	-	-	-	-	-	-	-	-	-	-	-	-	-	-	
8.48	4,223.04	0.12	3444.00	0.30	10884.72	0.66	6179.71	0.60	17220.00	0.93	55351.07	3.79	67634.46	3.92	495059.18	0.12	920.65	-	1,387.91	
148.18	73,793.64	90.60	2600220.00	46.16	1674795.58	46.14	432018.05	16.64	477568.00	33.31	1982520.57	44.80	799478.58	116.26	14682545.84	90.60	695091.45	-	35,293.29	
29.64	14,758.73	18.12	520044.00	9.23	334959.12	9.23	86403.61	3.33	95513.60	6.66	396504.11	8.96	159895.72	23.25	2936509.17	18.12	139018.29	-	7,058.66	
8.79	4,377.42	5.30	152110.00	2.70	97962.48	2.70	25280.64	0.97	27839.00	1.95	116058.69	8.30	148117.68	7.16	904240.74	5.30	40662.08	-	2,764.43	
3.09	1,538.82	0.20	5740.00	0.18	6530.83	0.18	1685.38	0.05	1435.00	6.91	411264.40	5.84	104217.74	6.92	873930.99	0.20	1534.42	-	3,528.06	
1.21	602.58	0.30	8610.00	0.13	4716.71	0.07	655.42	0.04	1148.00	0.50	29758.64	0.89	15882.50	0.91	114924.45	0.30	2301.63	-	326.21	
16.67	8,301.66	2.16	61992.00	2.24	81272.58	2.24	20973.57	0.90	25830.00	40.37	2402712.57	38.00	678129.15	4.55	574622.26	2.16	16571.72	-	8,492.93	
9.70	4,830.60	-	-	3.93	142589.83	3.30	30898.56	-	-	-	-	0.20	3569.10	0.09	11366.15	-	-	-	287.42	
8.60	365.15	181842.71	183.49	5266163.00	152.82	5544748.93	174.74	1636106.55	58.93	1691233.69	161.62	9619301.72	159.63	2688068.27	228.08	28804613.98	183.49	1407751.98	-	97,808.63
5.84	181.84	-	5,266.16	-	5,544.75	-	1,636.11	-	1,691.23	-	9,619.30	-	2,688.07	-	28,804.61	-	1,407.75	-	97,808.63	

Cost of Sausage & Canned processing of beef

2. Хиам консервийн үйлдвэрийн үндсэн материал зардлын тооцоо

2.1. Хиам дотор махан бүтээгдэхүүний зардлын тооцоо

(1,000 Tg)

Зардлын нэр	Хэмжих нэгж	Тоо хэмжээ	Нэгж үнэ	Бүгд үнэ м/т
1. Үндсэн материал	TON.	22.9	2	31
Үхрийн 2-р мах	тонн	160.95	680,000.00	109,445.45
Үхрийн 3-р мах		133.59	600,000.00	80,152.03
Гахайн мах	"	33.65	1,450,000.00	48,796.56
Хонины 2-р мах	"	71.98	680,000.00	48,945.41
Ямааны мах	"	18.76	590,000.00	11,066.75
Адууны мах	"	118.46	400,000.00	47,383.60
Тэмээний мах	"	5.70	400,000.00	2,280.00
Хонины суул	"	11.85	800,000.00	9,478.66
Гахайн толгой	"	1.67	500,000.00	837.00
Гүзээ	"	17.42	300,000.00	5,224.67
Үхрийн хэл	"	3.30	1,100,000.00	3,633.48
Зүрх	"	2.34	300,000.00	702.24
Шийр, хуйх	"	3.24	50,000.00	162.00
Бөөр	"	7.90	150,000.00	1,185.03
Уушиг	"	4.10	100,000.00	409.64
Нийт дотор мах	"	51.82		
Нийт цэвэр мах	"	383.52		
Хиаманд орох мах	"	200.63		
Консервны мах	"	234.72		
Консервны лааз	ширхэг	838,172.64	112.00	93,875.34
ДУН	төгрөг			369,703

15,224.79

11.11.1-19 劉子輝

2. Хиацны туслах материал

Давс	"_"	9.14	170,000.00	1,553.51
Элсэн чихэр	"_"	0.20	400,000.00	80.25
Задь	"_"	0.60	1,724,000.00	1,037.64
Үнэрт чинжүү	"_"	0.10	1,960,000.00	196.61
Олс	"_"	0.08	4,000,000.00	321.00
Нитрит	"_"	0.15	9,800,000.00	1,474.60
Ухрийн хос	мян.голцоо	11.03	700,000.00	7,724.09
Хиймэл бүрхэвч	мян. метр	3.21	230,000.00	738.30
Хар чинжүү	тонн	2.01	9,000,000.00	18,056.31
Кордамин	"_"	0.40	800,000.00	321.00
Олгой	мян.шир	46.71	380,000.00	17,749.80
Гурил	тонн	0.30	300,000.00	90.28
Сармис	"_"	2.01	500,000.00	1,003.13
Хар гэдэс	мян.голцоо	5.62	663,000.00	3,724.41
Нарийн гэдэс	"_"	4.01	300,000.00	1,203.75
ДҮН	тегрөг			55,274.68

11.11.1-19 劉子輝

3. Хиацны бусад зардал

Цахилгаан	квт	27,565.96	42.00	1,157.77
Уур, халаалт	Ккал	88,275.28	180.00	15,889.55
Ус	М.куб	20,664.44	283.00	5,848.04
Цалин	тегрөг	200.63	187,000.00	37,516.99
Шийтгэл	"_"	200.63	37,400.00	7,503.40
Хөргөлт	"_"	200.63	68,910.00	13,825.11
Үндсэн хөр. эл.	хувь	200.63	9,900.00	1,986.19
Бэлтгэл ажил	тегрөг	200.63	11,430.00	2,293.15
Туслах үйлдвэр	"_"	200.63	134,930.00	27,070.42
Сэлбэг хэрэгсэл	тегрөг	200.63	5,850.00	1,173.66
Хөдөлмөр хам.	"_"	200.63	2,000.00	401.25
Ариун цэвэр	тегрөг	200.63	2,630.00	527.65

Бичиг хэрэг	"_"	200.63	880.00	176.55
БҮТЭЭ	"_"	200.63	1,850.00	371.16
Газрын татвар	"_"	200.63	1,250.00	250.78
ДҮН	"_"			115,991.67
3. Консервийн бусад зардал				
Цахилгаан	квт	25,145.18	42.00	1,056.10
Уур, халаалт	Ккал	92,198.99	180.00	16,595.82
Ус	М.куб	2,095.43	283.00	593.01
Цалин	төгрөг	838,172.64	55,470.00	46,493.44
Шимтгэл	төгрөг	838,172.64	11,094.00	9,298.69
Хөргөлт	"_"	838,172.64	2,240.00	1,877.51
Үндсэн хөр. эл.	төгрөг	838,172.64	0.58	486.14
Бэлтгэл ажил	төгрөг	838,172.64	1.08	905.23
Туслах үйлдвэр	төгрөг	838,172.64	37.68	31.58
Сэлбэг хэрэгсэл	төгрөг	838,172.64	0.23	192.78
Хөдөлмөр хам.	хүн	838,172.64	0.34	284.98
Ариун цэвэр	төгрөг	838,172.64	0.26	217.92
Бичиг хэрэг	"_"	838,172.64	0.32	268.22
БҮТЭЭ	"_"	838,172.64	0.74	620.25
Газрын татвар	"_"	838,172.64	0.22	184.40
ДҮН	"_"	=	=	79.11

2.3. Тосон цехийн орлого зардлын тооцоо

Үндсэн мат.	тонн	159.56	25,000.00	3,988.99
Цахилгаан	квт	33,507.55	42.00	1,407.32
Уур Халаалт	Ккал	52,654.72	180.00	9,477.85
Ус	М.куб	7,116.37	283.00	2,013.93
Цалин	төгрөг	159.56	121,370.00	19,365.77
Шимтгэл	төгрөг	159.56	24,274.00	3,873.15

Хөргөлт	"_"	159.56	11,490.00	1,833.34
Үндсэн хөр.эл	"_"	159.56	830.00	132.43
Бэлтгэл ажил	"_"	159.56	15,520.00	2,476.37
Туслах үйлдвэр	"_"	159.56	24,130.00	3,850.18
Хөдөлмөр хам.	"_"	159.56	3,070.00	489.85
Ариун цэвэр	"_"	159.56	8,620.00	1,375.41
Бичиг хэрэг	"_"	159.56	1,110.00	177.11
БҮТЭЭ	"_"	159.56	3,790.00	604.73
Газрын татвар	"_"	159.56	2,540.00	405.28
Дун	"_"			51,471.71
Хиама дотор махан бүтээгдэхүүний бүгд зардал				763,786.02

3. Мах ангилан савлах үйлдвэрийн зардал

Зардлын нэр	Хэмжих нэгж	Тоо хэмжээ	Нэгж үнэ /төг/	Бүгд дүн м.төг
Үндсэн мат.	тонн	167.86	600,000.00	100,714.84
Туслах мат.	ширхэг	16,785.81	121.00	2,031.08
Хаяг	ширхэг	16,785.81	0.39	6.55
Бэлтгэл ажил	төгрөг	167.86	14,751.00	2,476.07
Цахилгаан	квт	25,967.64	42.00	1,090.64
Уур, халаалт	к.кал.	213.18	9,800.00	2,089.16
Ус	м.куб	1,561.08	283.00	441.79
Хөргөлт	төгрөг	167.86	34,955.00	5,867.48
Цалин	хүн	167.86	85,089.00	14,282.87
Шийтгэл	хүн	167.86	17,017.80	2,856.57
Туслах үйлдвэр	төгрөг	167.86	27,513.00	4,618.28
Үндсэн хөр.эл.	хувь	167.86	3,929.00	659.51
Хөдөлмөр хам.	хүн	167.86	4,295.00	720.95
Бичиг хэрэг хол.	төгрөг	167.86	203.00	34.08
Сэлбэг хэрэгсэл	"_"	167.86	5,099.00	855.91

БҮТЭЭ	"_"	167.86	1,363.00	228.79
Газрын төлбөр	"_"	167.86	709.00	119.01
Үйлд. гэд. зард.	"_"	167.86	7,266.00	1,219.66
Дүн	"_"			140,313.24
Мах ангилан савлах үйлдвэрийн бүгд зардал				
				140.31

总经费

4. Удирдлагын зардлын тооцоо

Зардлын нэр	Хэмжих нэгж	Нэгж үнэ /төг/	Бүгд дүн м.төг
Цалин	төгрөг		44,565.30
Шимтгэл	"_"		8,913.06
Сэлбэг хэрэгсэл	"_"		17.50
Цахилгаан	"_"		386.50
Уур, халаалт	"_"		3,727.00
Ус	"_"		746.80
Дотоод тээвэр	"_"		8,876.70
Үндсэн хөр.эл.	"_"		3,931.60
Хөдөлмөр хам.	"_"		618.30
Бичиг хэрэг хол.	"_"		22,603.40
Материал зард.	"_"		1,596.40
БҮТЭЭ	"_"		35.50
Хүн эмнэлэг	"_"		5,630.80
Томилолт	"_"		24,297.60
Унаа	"_"		17,828.40
Өмчийн төлөөлөгч	"_"		1,917.90
Харуул	"_"		23,792.00
Ариун цэвэр	"_"		4,617.80
Урсгал засвар	"_"		1,202.10
Бусад	"_"		2,127.40
Дүн	"_"		177,432.06

5. Компанийн борлуулалтын орлого

Орлогын нэр	Хэмжих нэгж	Тоо хэмжээ	Нэгж үнэ	Бүгд үнэ м/т	Тайлбар
Үхрийн 1-р мах	тонн	1,637.90	957000	1,567,475	Экспорт
Үхрийн 2-р мах	"	846.77	870000	736,691	Экспорт
Үхрийн 3-р мах	"	253.49	600000	152,091	ХКУ-т
Дүн		2,738.16		2,456,257	
Хонины 1-р мах	"	239.93	750000	179,946	Дотоод
Хонины 2-р мах	"	101.65	680000	69,122	
Хонины 2-р мах	"	22.31	600000	13,388	ХКУ-т
Хонины 3-р мах	"	35.99	600000	21,594	ХКУ-т
Дүн		399.88		284,050	
Ямааны 1-р мах	"	6.38	650000	4,145	ХКУ-т
Ямааны 2-р мах	"	8.63	590000	5,091	ХКУ-т
Ямааны 3-р мах	"	3.75	530000	1,988	ХКУ-т
Дүн		18.76		11,224	
Адууны 1-р мах	"	11.59	1305000	15,129	Экспорт
Адууны 1-р мах	"	0.95	680000	648	ХКУ-т
Адууны 2-р мах	"	23.29	620000	14,441	ХКУ-т
Адууны 3-р мах	"	95.57	555000	53,039	ХКУ-т
Дүн		131.40		83,257	
Гахайны 1-р мах	"	30.84	1505000	46,415	ХКУ-т
Гахайны 1-р мах	"	1.22	1505000	1,833	Дотоод
Гахайны 2-р мах	"	2.82	1450000	4,091	ХКУ-т
Гахайны 3-р мах	"	0.22	1300000	292	ХКУ-т
Дүн		35.10		52,631	
Тураг махны дүн				2,887,419	

Дотор эрх.1-р зэрэг	"_"	216.77	500000	108,387	Экспорт
Дотор эрх.2-р зэрэг	"_"	277.59	200000	55,517	Экспорт
Бусад дайвар бүт.	"_"	67.45	150000	10,117	Дотоодод
Дүн				174,021	
Монголын шир	ширхэг	7,200	6500	46,800	Дотоодод
Сарлагийн шир	"_"	16,000	4500	72,000	"_"
Хонины арьс	"_"	27,200	5500	149,600	"_"
Ямааны арьс	"_"	1,500	2200	3,300	"_"
Адууны шир	"_"	1,100	6500	7,150	"_"
Адууны сүүл	"_"	1,100	1500	1,650	"_"
Сарлагийн сүүл	"_"	16,000	700	11,200	"_"
Духны шир	"_"	23,200	90	2,088	"_"
Дүн				293,788	
Хонины өлөн 1-р	голцоо	22,576	1566	35,354	Экспорт
Хонины өлөн 2-р	"_"	1,360	696	947	Экспорт
Богийн олгой	"_"	25830.0	270	6,974	ХКУ-т
Ямааны өлөн	"_"	645	870	561	Экспорт
Үхрийн хар гэдэс	"_"	31274	663	20,734	ХКУ-т
Үхрийн олгой	ширхэг	22736	300	6,821	"_"
Үхрийн хос	"_"	13920	550	7,656	"_"
Адууны гэдэс	"_"	770	800	616	"_"
Гахайны гэдэс	"_"	498	374	186	"_"
Дүн				79,849	
Идэшний тос	"_"	115.36	760000	87,676	Дотоодод
Ясны гурил	"_"	126.29	100000	12,629	"_"
Техникийн тос	"_"	7.67	310000	2,378	"_"
Цусны гурил	"_"	17.85	450000	8,030	"_"
Дүн				110,714	
Гуяны шулсан мах	"_"	23.7	1185000	28,047	Дотоодод
Хааны шулсан мах	"_"	32.1	1045000	33,553	"_"
Сээрний шул. мах	"_"	0.8	1185000	978	"_"

Булчингийн мах	"_"	13.4	724000	9,730	"_"
Нурууны шул. мах	"_"	1.6	1185000	1,848	"_"
Толгойн тат. мах	"_"	48.7	560000	27,283	"_"
Дүн				101,439	
Хиам, махан бүт.	тонн	180.56	1800000	325,014	
Нөөш	ширхэг	838,173	534	447,584	
Дүн				772,598	
Бусад орлого				250,000	
Нийт орлого				4,669,828.12	

1.2.2.2

99' 时转 金消 21 号
1998 年 8 月 28 日

МАХИМПЕКС ХК-ны 1999 ОНЫ САНХҮҮ ЭДИЙН ЗАСГИЙН ТООЦОО

1. Мал бэлтгэл, мах боловсруулалтын зардал

1.1. Мал бэлтгэлийн зардал					Мянган төгрөг	
Малын төрөл	Амьдын жин	Үнэ	Бэлтгэх тоо	Бүгд жин	Бүгд зардал	
Монгол үхэр	250	270.0	8,000.0	2,000,000.0	540,000,000.00	
Сарлаг үхэр	220	200.0	17,000.0	3,740,000.0	748,000,000.00	
Хонь	33	300.0	30,000.0	990,000.0	297,000,000.00	
Ямаа	29	160.0	1,500.0	43,500.0	6,960,000.00	
Адуу	250	43,500.0	1,100.0	275,000.0	47,850,000.00	
Гахай	90	800.0	600.0	54,000.0	480,000.00	
Бүгд дүн			57,600.0	5,048,500.0	1,639,810,000.00	

1.2. Мал тууврын зардал					Бүгд зардал
Малын төрөл	Бэлтгэх тоо	Туув. зард	Ачлагын үнэ		
Монгол үхэр	8,000	12,880,000.0	4,000,000.0		16,880,000.00
Сарлаг үхэр	17,000	27,370,000.0	8,500,000.0		35,870,000.00
Хонь	30,000	8,400,000.0	2,880,000.0		11,280,000.00
Ямаа	1,500	420,000.0	144,000.0		564,000.00
Адуу	1,100	1,012,000.0	550,000.0		1,562,000.00
Бүгд дүн	57,600	50,082,000.0	16,074,000.0		66,156,000.00

1.3 Мал надалгааны зардал

Зардлын нэр	Үхэр	Хонь	Ямаа	Адуу	Гахай	Дүн
Мал бааз	0.68	2006000.00	0.68	12750.00	0.68	89760.00
Сэлбэг	1.78	5251000.00	1.78	33375.00	1.78	234960.00
Бичиг хэрэг	0.05	147500.00	0.04	18000.00	0.05	6600.00
Ариун цэвэр	0.11	324500.00	0.10	45000.00	0.11	14520.00
Туслах материал	0.65	1917500.00	0.98	441000.00	0.65	85800.00
Цахилгаан	1.14	3363000.00	3.35	1507500.00	3.35	62812.50
Уур халаалт	2.49	7345500.00	5.50	2475000.00	5.50	103125.00
Ус	1.94	5723000.00	4.25	1912500.00	4.25	79687.50
Хөргөлт	79.60	234820000.00	116.70	52515000.00	116.70	2188125.00
БҮТЭЭ	0.78	2301000.00	0.78	351000.00	0.78	14625.00
Цалин	19.92	58764000.00	10.93	4918500.00	17.82	334125.00
Шимтгэл	3.98	11752800.00	2.19	983700.00	3.56	66825.00
Хөдөлмөр хам.	1.17	3451500.00	1.17	526500.00	1.40	26250.00
Үндсэн хөрөнгө	0.13	383500.00	0.27	121500.00	0.27	5062.50
Газрын төлбөр	0.10	295000.00	0.10	45000.00	0.10	1875.00
Туслах үйлдвэр	8.61	25399500.00	8.61	3874500.00	8.61	161437.50
Үйлдвэр,гад.зард	4.84	14278000.00	4.92	2214000.00	4.92	92250.00
Зардын дүн	127.97	377523300.0	162.35	73055700.00	170.72	3201075.00
Зардал /Нэг толгой/						
Бүгд зардал мян.төг		377,523.3		73,055.7		3,201
						16,893
						4,453
						475,126.1

1.6. АРЬС БОЛОВСРУУЛАХ ЗАРДАЛ

Зардлын нэр	Монгол Үхэр		Сарлаг		Хонь		Ямаа		Адуу		Дүн
Мал бааз	-		-		-		-				
Сэлбэг	31.32	250560.00	31.32	532440.00	6.60	198000.00	6.60	9900.00	31.32	34452.00	1025.35
Бичиг хэрэг	1.80	14400.00	0.82	13940.00	0.20	6000.00	0.25	375.00	0.82	902.00	35.62
Ариун цэвэр	-		-		-		-		-		0.00
Туслах материал	444.89	3559120.00	444.89	7563130.00	115.00	3450000.00	115.00	172500.00	444.89	489379.00	15234.13
Цахилгаан	50.60	404800.00	50.60	860200.00	15.57	467100.00	15.57	23355.00	50.60	55660.00	1811.12
Уур халаалт	14.20	113600.00	14.20	241400.00	2.65	79500.00	2.65	3975.00	14.20	15620.00	454.10
Ус	2.45	19600.00	2.45	41650.00	0.46	13800.00	0.46	690.00	2.45	2695.00	78.44
Хөргөлт	-		-		-		-		-		0.00
БҮТЭЗ	2.67	21360.00	2.27	38590.00	0.75	22500.00	0.14	210.00	2.27	2497.00	85.16
Цалин	250.70	2005600.00	219.10	3724700.00	130.40	3912000.00	110.10	165150.00	219.10	241010.00	10048.46
Шимтгэл	50.14	401120.00	43.82	744940.00	26.08	782400.00	22.02	33030.00	43.82	48202.00	2009.69
Хөдөлмөр хам.	14.67	117360.00	12.82	217940.00	7.63	228900.00	6.44	9660.00	12.82	14102.00	587.96
Үндсэн хөрөнгө	17.83	142640.00	17.83	303110.00	15.90	477000.00	15.90	23850.00	17.83	19613.00	968.21
Газрын төлбөр	2.22	17760.00	2.00	34000.00	1.25	37500.00	1.10	1650.00	2.00	2200.00	93.11
Туслах үйлдвэр	6.20	49600.00	6.20	105400.00	1.20	36000.00	2.20	3300.00	6.20	6820.00	201.12
Үйлдвэр, гад. зард	1.43	11440.00	1.43	24310.00	1.20	36000.00	1.20	1800.00	1.43	1573.00	75.12
Зардлын дүн	891.12	7128960.00	849.75	14445750.00	324.89	9746706.00	299.63	449445.00	849.75	934725.00	32705.58
Бүгд зардал											
Дүн / мян.төг /		7,129.0		14,445.8		9,746.7		449.4		934.7	32,705.6

1.5 Өлөн гэдэс боловсруулах, туслах үйлдвэрийн зардал

Зардлын нэр	Үхрийн өлөн боловсруулах						Богийн өлөн боловсруулах						Адууны өлөн гэдэс		Гахайны өлөн гэдэс		Хонь, ямааны хуйхалсан толгой	
	Хар гэдэс		Хос		Олгой		Хонины өлөн		олгой		Ямааны өлөн		гэдэс		гэдэс		хуйхалсан толгой	
Мал бааз	-	-	-	-	-	-	-	-	-	-	-	-	-	-	-	-	-	-
Сэлбэг	1.45	48,865.00	0.25	3,750.00	0.18	4,410.00	1.53	38,097.00	0.27	7,290.00	0.03	19.35	0.21	161.70	-	-	-	-
Бичиг хэрэг	0.59	19,883.00	0.19	2,850.00	0.37	9,065.00	0.70	17,430.00	0.25	6,750.00	0.25	161.25	0.42	323.40	0.30	149.40	-	-
Ариун цэвэр	0.86	28,982.00	0.36	5,400.00	0.64	15,680.00	1.28	31,872.00	0.47	12,690.00	0.48	309.60	0.84	646.80	0.61	303.78	-	-
Туслах материал	132.52	4,465,924.00	131.37	1,970,550.00	27.75	679,875.00	103.89	2,586,861.00	14.83	400,410.00	34.22	22,071.90	140.95	108,531.50	110.60	55,078.80	23.94	754110.00
Цахилгаан	5.07	170,859.00	2.02	30,300.00	5.07	124,215.00	7.39	184,011.00	1.15	31,050.00	2.02	1,302.90	8.00	6,160.00	3.64	1,812.72	5.59	176085.00
Уур халаалт	75.10	2,530,870.00	20.13	301,950.00	22.42	549,290.00	94.45	2,351,805.00	17.03	459,810.00	20.99	13,538.55	15.95	12,281.50	18.18	9,053.64	18.20	573300.00
Ус	21.04	709,048.00	6.76	101,400.00	7.54	184,730.00	34.94	870,006.00	5.85	157,950.00	7.03	4,534.35	5.37	4,134.90	6.06	3,017.88	18.96	597240.00
Хөргөлт	-	-	-	-	-	-	-	-	-	-	-	-	-	-	-	-	-	-
БҮТЭЭ	7.25	244,325.00	2.94	44,100.00	5.21	127,645.00	10.61	264,189.00	3.79	102,330.00	3.92	2,528.40	7.84	6,036.80	8.48	4,223.04	0.12	3780.00
Цалин	112.28	3,783,836.00	167.28	2,509,200.00	34.67	849,415.00	175.18	4,361,982.00	44.80	1,209,600.00	116.26	74,987.70	156.50	120,505.00	148.18	73,793.64	90.60	2853900.00
Шимтгэл	22.46	756,767.20	33.46	501,840.00	6.93	169,883.00	35.04	872,396.40	8.96	241,920.00	23.25	14,997.54	31.30	24,101.00	29.64	14,758.73	18.12	570780.00
Мал бааз	9.50	320,150.00	5.37	80,550.00	10.01	245,245.00	19.18	477,582.00	8.30	224,100.00	7.16	4,618.20	9.79	7,538.30	8.79	4,377.42	5.30	166950.00
Үндсэн хөрөнгө	33.12	1,116,144.00	6.35	95,250.00	7.73	189,385.00	29.60	737,040.00	5.84	157,680.00	6.92	4,463.40	5.95	4,581.50	3.09	1,538.82	0.20	6300.00
Газрын төлбөр	0.96	32,352.00	0.64	9,600.00	1.27	31,115.00	2.49	62,001.00	0.89	24,030.00	0.91	586.95	1.58	1,216.60	1.21	602.58	0.30	9450.00
Туслах үйлдвэр	49.71	1,675,227.00	11.63	174,450.00	23.00	563,500.00	63.61	1,583,889.00	38.00	1,026,000.00	4.55	2,934.75	18.00	13,860.00	16.67	8,301.66	2.16	68040.00
Үйлдвэр, гад. зард	0.83	27,971.00	2.28	34,200.00	0.15	3,675.00	0.99	24,651.00	0.20	5,400.00	0.09	58.05	7.48	5,759.60	9.70	4,830.60	-	-
Зардлын дүн	422.74	15,931,203.20	391.03	5,865,390.00	152.94	3,747,128.00	500.00	14,463,012.40	150.03	4,067,010.00	220.98	147,112.00	315.84	181.84	181.84	181.84	103.49	5,779.90
Дүн		15,931.20		5,865.39		3,747.13		14,463.81		4,067.01		147.11		315.84		181.84		5,779.90

1.5 Өлөн гэдэс боловсруулах, туслах үйлдвэрийн зардал

Зардлын нэр	Үхрийн өлөн боловсруулах						Богийн өлөн боловсруулах						Адууны өлөн гэдэс		Гахайны өлөн гэдэс		Хонь, ямааны хуйхалсан толгой	
	Хар гэдэс		Хос		Олгой		Хонины өлөн		олгой		Ямааны өлөн		гэдэс		гэдэс		хуйхалсан толгой	
Мал бааз	-		-		-		-		-		-		-		-		-	
Сэлбэг	1.45	48,865.00	0.25	3,750.00	0.18	4,410.00	1.53	38,097.00	0.27	7,290.00	0.03	19.35	0.21	161.70	-		-	
Бичиг хэрэг	0.59	19,883.00	0.19	2,850.00	0.37	9,065.00	0.70	17,430.00	0.25	6,750.00	0.25	161.25	0.42	323.40	0.30	149.40	-	
Ариун цэвэр	0.86	28,982.00	0.36	5,400.00	0.64	15,680.00	1.28	31,872.00	0.47	12,690.00	0.48	309.60	0.84	646.80	0.61	303.78	-	
Туслах материал	132.52	4,465,924.00	131.37	1,970,550.00	27.75	679,875.00	103.89	2,586,861.00	14.83	400,410.00	34.22	22,071.90	140.95	108,531.50	110.60	55,078.80	23.94	754110.0
Цахилгаан	5.07	170,859.00	2.02	30,300.00	5.07	124,215.00	7.39	184,011.00	1.15	31,050.00	2.02	1,302.90	8.00	6,160.00	3.64	1,812.72	5.59	176085.0
Уур халаалт	75.10	2,530,870.00	20.13	301,950.00	22.42	549,290.00	94.45	2,351,805.00	17.03	459,810.00	20.99	13,538.55	15.95	12,281.50	18.18	9,053.64	18.20	573300.0
Ус	21.04	709,048.00	6.76	101,400.00	7.54	184,730.00	34.94	870,006.00	5.85	157,950.00	7.03	4,534.35	5.37	4,134.90	6.06	3,017.88	18.96	597240.0
Хөргөлт	-		-		-		-		-		-		-		-		-	
БҮТЭЭ	7.25	244,325.00	2.94	44,100.00	5.21	127,645.00	10.61	264,189.00	3.79	102,330.00	3.92	2,528.40	7.84	6,036.80	8.48	4,223.04	0.12	3780.0
Цалин	112.28	3,783,836.00	167.28	2,509,200.00	34.67	849,415.00	175.18	4,361,982.00	44.80	1,209,600.00	116.26	74,987.70	156.50	120,505.00	148.18	73,793.64	90.60	2853900.0
Шимтгэл	22.46	756,767.20	33.46	501,840.00	6.93	169,883.00	35.04	872,396.40	8.96	241,920.00	23.25	14,997.54	31.30	24,101.00	29.64	14,758.73	18.12	570780.0
Мал бааз	9.50	320,150.00	5.37	80,550.00	10.01	245,245.00	19.18	477,582.00	8.30	224,100.00	7.16	4,618.20	9.79	7,538.30	8.79	4,377.42	5.30	166950.0
Үндсэн хөрөнгө	33.12	1,116,144.00	6.35	95,250.00	7.73	189,385.00	29.60	737,040.00	5.84	157,680.00	6.92	4,463.40	5.95	4,581.50	3.09	1,538.82	0.20	6300.0
Газрын төлбөр	0.96	32,352.00	0.64	9,600.00	1.27	31,115.00	2.49	62,001.00	0.89	24,030.00	0.91	586.95	1.58	1,216.60	1.21	602.58	0.30	9450.0
Туслах үйлдвэр	49.71	1,675,227.00	11.63	174,450.00	23.00	563,500.00	63.61	1,583,889.00	38.00	1,026,000.00	4.55	2,934.75	18.00	13,860.00	16.67	8,301.66	2.16	68040.0
Үйлдвэр,гад.зард	0.83	27,971.00	2.28	34,200.00	0.15	3,675.00	0.99	24,651.00	0.20	5,400.00	0.09	58.05	7.48	5,759.60	9.70	4,830.60	-	
Зардлын дүн	472.74	15,931,203.20	391.03	5,865,390.00	152.94	3,747,128.00	580.88	14,463,812.40	150.63	4,067,010.00	228.08	147,112.89	410.18	315838.60	365.15	181842.71	185.49	5779935.0
Дүн		15,931.20		5,865.39		3,747.13		14,463.81		4,067.01		147.11		315.84		181.84		5,779.9

	Адууны өлөн гэдэс		Гахайны өлөн гэдэс		Хонь, ямааны хуйхалсан толгой		Хуйхалсан тагалцаг		Хуйхалсан уруул, чих		Хонь, ямааны чанасан толгой		Идэшний тос		Цусны гурил		Ясны гурил		Техникийн тос		Дүн
	-	-	-	-	-	-	-	-	-	-	-	-	-	-	-	-	-	-	-	-	-
9.35	0.21	161.70	-	-	-	-	-	-	-	-	-	-	1.06	68272.03	0.27	5208.47	0.03	4042.43	-	-	180.12
1.25	0.42	323.40	0.30	149.40	-	-	-	-	-	-	-	-	0.03	1932.23	0.25	4822.66	0.25	33686.94	-	-	97.05
9.60	0.84	646.80	0.61	303.78	-	-	-	-	-	-	-	-	-	-	0.47	9066.60	0.48	64678.93	-	-	169.63
1.90	140.95	108,531.50	110.60	55,078.80	23.94	754110.00	18.46	722649.93	41.53	419552.67	3.60	113400.00	11.10	714924.05	14.83	286080.19	34.22	4811068.69	23.94	197858.76	18,108.95
2.90	8.00	6,160.00	3.64	1,812.72	5.59	176085.00	7.70	301430.36	7.00	70716.80	0.10	3150.00	9.91	638279.04	1.15	22184.24	2.02	272190.50	5.59	46200.10	2,079.95
8.55	15.95	12,281.50	18.18	9,053.64	18.20	573300.00	48.01	1879437.87	48.01	485016.22	30.50	960750.00	36.58	2356028.99	17.03	328519.60	20.99	2828355.69	18.20	150418.94	15,790.43
4.35	5.37	4,134.90	6.06	3,017.88	18.96	597240.00	13.78	539442.90	13.68	138200.83	2.20	69300.00	12.31	792857.21	5.85	112850.24	7.03	947276.82	18.96	156700.17	5,388.69
	-	-	-	-	-	-	-	-	-	-	-	-	-	-	-	-	-	-	-	-	-
8.40	7.84	6,036.80	8.48	4,223.04	0.12	3780.00	0.30	11744.04	0.66	6667.58	0.60	18900.00	0.93	59899.04	3.79	73111.53	3.92	528211.26	0.12	991.77	1,498.68
7.70	156.50	120,505.00	148.18	73,793.64	90.60	2853900.00	46.16	1807016.29	46.14	466124.74	16.64	524160.00	33.31	2145416.23	44.80	864220.67	116.26	15665775.74	90.60	748788.79	38,058.72
7.54	31.30	24,101.00	29.64	14,758.73	18.12	570780.00	9.23	361403.26	9.23	93224.95	3.33	104832.00	6.66	429083.25	8.96	172844.13	23.25	3133155.15	18.12	149757.76	7,611.74
8.20	9.79	7,538.30	8.79	4,377.42	5.30	166950.00	2.70	105696.36	2.70	27276.48	0.97	30555.00	1.95	125594.77	8.30	160112.31	7.16	964794.03	5.30	43803.32	2,988.94
3.40	5.95	4,581.50	3.09	1,538.82	0.20	6300.00	0.18	7046.42	0.18	1818.43	0.05	1575.00	6.91	445056.32	5.84	112657.34	6.92	932454.57	0.20	1652.96	3,814.64
6.95	1.58	1,216.60	1.21	602.58	0.30	9450.00	0.13	5089.08	0.07	707.17	0.04	1260.00	0.50	32203.79	0.89	17168.67	0.91	122620.47	0.30	2479.43	352.48
4.75	18.00	13,860.00	16.67	8,301.66	2.16	68040.00	2.24	87688.83	2.24	22629.38	0.90	28350.00	40.37	2600133.69	38.00	733044.32	4.55	613102.35	2.16	17851.92	9,219.00
8.05	7.48	5,759.60	9.70	4,830.60	-	-	3.93	153846.92	3.30	33337.92	-	-	-	-	0.20	3858.13	0.09	12127.30	-	-	309.72
2.80	418.16	345838.66	365.15	181042.51	183.49	5779935.00	132.62	5982492.27	174.74	170527.53	58.20	1856232.66	161.62	18469680.63	150.63	2905749.16	220.86	90733540.69	183.49	1510503.93	185,668.74
147.11		315.84		181.84		5,779.94		5,982.49		1,765.27		1,856.23		10,409.68		2,905.75		30,733.54		1,516.50	105,668.74

	Адууны өлөн гэдэс		Гахайны өлөн гэдэс		Хонь, ямааны хуйхалсан толгой		Хуйхалсан тагалцаг		Хуйхалсан уруул, чих		Хонь, ямааны чанасан толгой		Идэшний тос		Цусны гурил		Ясны гурил		Техникийн тос		Дүн
	-	-	-	-	-	-	-	-	-	-	-	-	-	-	-	-	-	-	-	-	
0.35	0.21	161.70	-	-	-	-	-	-	-	-	-	-	1.06	68272.03	0.27	5208.47	0.03	4042.43	-	-	180.12
1.25	0.42	323.40	0.30	149.40	-	-	-	-	-	-	-	-	0.03	1932.23	0.25	4822.66	0.25	33686.94	-	-	97.05
0.60	0.84	646.80	0.61	303.78	-	-	-	-	-	-	-	-	-	-	0.47	9066.60	0.48	64678.93	-	-	169.63
1.90	140.95	108,531.50	110.60	55,078.80	23.94	754110.00	18.46	722649.93	41.53	419552.67	3.60	113400.00	11.10	714924.05	14.83	286080.19	34.22	4611068.69	23.94	197858.76	18,108.95
2.90	8.00	6,160.00	3.64	1,812.72	5.59	176085.00	7.70	301430.36	7.00	70716.80	0.10	3150.00	9.91	638279.04	1.15	22184.24	2.02	272190.50	5.59	46200.10	2,079.95
8.55	15.95	12,281.50	18.18	9,053.64	18.20	573300.00	48.01	1879437.87	48.01	485016.22	30.50	960750.00	36.58	2356028.99	17.03	328519.60	20.99	2828355.69	18.20	150418.94	15,790.43
4.35	5.37	4,134.90	6.06	3,017.88	18.96	597240.00	13.78	539442.90	13.68	138200.83	2.20	69300.00	12.31	792857.21	5.85	112850.24	7.03	947276.82	18.96	156700.17	5,388.69
-	-	-	-	-	-	-	-	-	-	-	-	-	-	-	-	-	-	-	-	-	-
8.40	7.84	6,036.80	8.48	4,223.04	0.12	3780.00	0.30	11744.04	0.66	6667.58	0.60	18900.00	0.93	59899.04	3.79	73111.53	3.92	528211.26	0.12	991.77	1,498.68
7.70	156.50	120,505.00	148.18	73,793.64	90.60	2853900.00	46.16	1807016.29	46.14	466124.74	16.64	524160.00	33.31	2145416.23	44.80	864220.67	116.26	15665775.74	90.60	748788.79	38,058.72
7.54	31.30	24,101.00	29.64	14,758.73	18.12	570780.00	9.23	361403.26	9.23	93224.95	3.33	104832.00	6.66	429083.25	8.96	172844.13	23.25	3133155.15	18.12	149757.76	7,611.74
8.20	9.79	7,538.30	8.79	4,377.42	5.30	166950.00	2.70	105696.36	2.70	27276.48	0.97	30555.00	1.95	125594.77	8.30	160112.31	7.16	964794.03	5.30	43803.32	2,988.94
3.40	5.95	4,581.50	3.09	1,538.82	0.20	6300.00	0.18	7046.42	0.18	1818.43	0.05	1575.00	6.91	445056.32	5.84	112657.34	6.92	932454.57	0.20	1652.96	3,814.64
6.95	1.58	1,216.60	1.21	602.58	0.30	9450.00	0.13	5089.08	0.07	707.17	0.04	1260.00	0.50	32203.79	0.89	17168.67	0.91	122620.47	0.30	2479.43	352.48
4.75	18.00	13,860.00	16.67	8,301.66	2.16	68040.00	2.24	87688.83	2.24	22629.38	0.90	28350.00	40.37	2600133.69	38.00	733044.32	4.55	613102.35	2.16	17851.92	9,219.00
8.05	7.48	5,759.60	9.70	4,830.60	-	-	3.93	153846.92	3.30	33337.92	-	-	-	-	0.20	3858.13	0.09	12127.30	-	-	309.72
2.89	410.18	315838.60	365.15	181842.71	183.49	5779935.00	152.82	5982492.27	174.74	1765273.47	58.93	1856232.00	161.62	10409680.63	150.63	2905749.10	228.08	30733540.89	183.49	1516503.93	105,668.74
147.11	315.84	-	181.84	-	5,779.94	-	5,982.49	-	1,765.27	-	1,856.23	-	10,409.68	-	2,905.75	-	30,733.54	-	1,516.50	-	105,668.74

2. Хиам консервийн үйлдвэрийн үндсэн материал зардлын тооцоо
2.1. Хиам дотор махан бүтээгдэхүүний зардлын тооцоо

Зардлын нэр	Хэмжих нэгж	Тоо хэмжээ	Нэгж үнэ	Бүгд үнэ м/т
1. Үндсэн материал				
Үхрийн 2-р мах	тонн	173.66	680,000.00	118,085.88
Үхрийн 3-р мах		144.13	600,000.00	86,479.82
Гахайн мах	"_"	33.65	1,450,000.00	48,796.56
Хонины 2-р мах	"_"	79.39	680,000.00	53,983.91
Ямааны мах	"_"	18.76	590,000.00	11,066.75
Адууны мах	"_"	118.46	400,000.00	47,383.60
Тэмээний мах	"_"	5.70	400,000.00	2,280.00
Хонины сүүл	"_"	13.07	800,000.00	10,454.40
Гахайн толгой	"_"	1.67	500,000.00	837.00
Гүзээ	"_"	18.79	300,000.00	5,637.14
Үхрийн хэл	"_"	3.56	1,100,000.00	3,920.33
Зурх	"_"	2.53	300,000.00	757.68
Шийр, хуйх	"_"	3.24	50,000.00	162.00
Бөөр	"_"	8.52	150,000.00	1,278.59
Уушиг	"_"	4.42	100,000.00	441.98
Нийт дотор мах	"_"	55.81		
Нийт цэвэр мах	"_"	404.99		
Хиаманд орох мах	"_"	212.94		
Консервны мах	"_"	247.85		
Консервны лааз	ширхэг	885,080.46	112.00	99,129.01
ДУН	төгрөг			391,566

2. Хиамны туслах материал				
Давс	"_"	9.68	170,000.00	1,645.62
Элсэн чихэр	"_"	0.21	400,000.00	85.18

Задь	"_"	0.64	1,724,000.00	1,101.33
Үнэрт чинжүү	"_"	0.11	1,960,000.00	208.68
Олс	"_"	0.09	4,000,000.00	340.71
Нитрит	"_"	0.16	9,800,000.00	1,565.11
Үхрийн хос	мян.гоцлоо	11.71	700,000.00	8,198.22
Хиймэл бүрхэвч	мян. метр	3.41	230,000.00	783.62
Хар чинжүү	тонн	2.13	9,000,000.00	19,164.67
Кордамин	"_"	0.43	800,000.00	340.71
Олгой	мян.шир	50.85	380,000.00	19,323.00
Гурил	тонн	0.32	300,000.00	95.82
Сармис	"_"	2.13	500,000.00	1,064.70
Хар гэдэс	мян.гоцлоо	5.96	663,000.00	3,953.03
Нарийн гэдэс	"_"	4.26	300,000.00	1,277.64
ДҮН	төгрөг			59,148.06

3. Хиамны бусад зардал

Цахилгаан	квт	29,258.07	42.00	1,228.84
Уур, халаалт	Ккал	93,693.95	180.00	16,864.91
Ус	М.куб	21,932.90	283.00	6,207.01
Цалин	төгрөг	212.94	187,000.00	39,819.93
Шийтгэл	"_"	212.94	37,400.00	7,963.99
Хөргөлт	"_"	212.94	68,910.00	14,673.75
Үндсэн хөр. эл.	хувь	212.94	9,900.00	2,108.11
Бэлтгэл ажил	төгрөг	212.94	11,430.00	2,433.91
Туслах үйлдвэр	"_"	212.94	134,930.00	28,732.10
Сэлбэг хэрэгсэл	төгрөг	212.94	5,850.00	1,245.70
Хөдөлмөр хам.	"_"	212.94	2,000.00	425.88
Ариун цэвэр	төгрөг	212.94	2,630.00	560.03
Бичиг хэрэг	"_"	212.94	880.00	187.39
БҮТЭЭ	"_"	212.94	1,850.00	393.94
Газрын татвар	"_"	212.94	1,250.00	266.18

ДҮН	"_"			123,111.68
3. Консервийн бусад зардал				
Цахилгаан	квт	26,552.41	42.00	1,115.20
Уур, халаалт	Ккал	97,358.85	180.00	17,524.59
Ус	М.куб	2,212.70	283.00	626.19
Цалин	төгрөг	885,080.46	55,470.00	49,095.41
Шимтгэл	төгрөг	885,080.46	11,094.00	9,819.08
Хөргөлт	"_"	885,080.46	2,240.00	1,982.58
Үндсэн хөр. эл.	төгрөг	885,080.46	0.58	513.35
Бэлтгэл ажил	төгрөг	885,080.46	1.08	955.89
Туслах үйлдвэр	төгрөг	885,080.46	37.68	33.35
Сэлбэг хэрэгсэл	төгрөг	885,080.46	0.23	203.57
Хөдөлмөр хам.	хүн	885,080.46	0.34	300.93
Ариун цэвэр	төгрөг	885,080.46	0.26	230.12
Бичиг хэрэг	"_"	885,080.46	0.32	283.23
БҮТЭЭ	"_"	885,080.46	0.74	654.96
Газрын татвар	"_"	885,080.46	0.22	194.72
ДҮН	"_"	=	=	83.53

2.3. Тосон цехийн орлого зардлын тооцоо

Үндсэн мат.	тонн	168.76	25,000.00	4,218.96
Цахилгаан	квт	35,439.28	42.00	1,488.45
Уур Халаалт	Ккал	55,690.30	180.00	10,024.25
Ус	М.куб	7,526.63	283.00	2,130.04
Цалин	төгрөг	168.76	121,370.00	20,482.22
Шимтгэл	төгрөг	168.76	24,274.00	4,096.44
Хөргөлт	"_"	168.76	11,490.00	1,939.03
Үндсэн хөр.эл	"_"	168.76	830.00	140.07
Бэлтгэл ажил	"_"	168.76	15,520.00	2,619.13

Туслах үйлдвэр	"_"	168.76	24,130.00	4,072.14
Хөдөлмөр хам.	"_"	168.76	3,070.00	518.09
Ариун цэвэр		168.76	8,620.00	1,454.70
Бичиг хэрэг	"_"	168.76	1,110.00	187.32
БҮТЭЭ	"_"	168.76	3,790.00	639.59
Газрын татвар	"_"	168.76	2,540.00	428.65
Дүн	"_"			54,439.09
Хиама дотор махан бүтээгдэхүүний бүгд зардал				810,607.73

3. Мах ангилан савлах үйлдвэрийн зардал

Зардлын нэр	Хэмжих нэгж	Тоо хэмжээ	Нэгж үнэ /төг/	Бүгд дүн м.төг
Үндсэн мат.	тонн	181.04	600,000.00	108,626.22
Туслах мат.	ширхэг	18,104.37	121.00	2,190.63
Хаяг	ширхэг	18,104.37	0.39	7.06
Бэлтгэл ажил	төгрөг	181.04	14,751.00	2,670.58
Цахилгаан	квт	28,007.46	42.00	1,176.31
Уур, халаалт	к.кал.	229.93	9,800.00	2,253.27
Ус	м.куб	1,683.71	283.00	476.49
Хөргөлт	төгрөг	181.04	34,955.00	6,328.38
Цалин	хүн	181.04	85,089.00	15,404.83
Шимтгэл	хүн	181.04	17,017.80	3,080.97
Туслах үйлдвэр	төгрөг	181.04	27,513.00	4,981.06
Үндсэн хөр.эл.	хувь	181.04	3,929.00	711.32
Хөдөлмөр хам.	хүн	181.04	4,295.00	777.58
Бичиг хэрэг хол.	төгрөг	181.04	203.00	36.75
Сэлбэг хэрэгсэл	"_"	181.04	5,099.00	923.14
БҮТЭЭ	"_"	181.04	1,363.00	246.76
Газрын төлбөр	"_"	181.04	709.00	128.36
Үйлд. гад. зард.	"_"	181.04	7,266.00	1,315.46

Дүн	"_"			151,335.17
Мах ангилан савлах үйлдвэрийн бүгд зардал				151.34

4. Удирдлагын зардлын тооцоо

Зардлын нэр	Хэмжих нэгж	Нэгж үнэ /төг/	Бүгд дүн м.төг
Цалин	төгрөг		44,565.30
Шимтгэл	"_"		8,913.06
Сэлбэг хэрэгсэл	"_"		17.50
Цахилгаан	"_"		386.50
Уур, халаалт	"_"		3,727.00
Ус	"_"		746.80
Дотоод тээвэр	"_"		8,876.70
Үндсэн хөр.эл.	"_"		3,931.60
Хөдөлмөр хам.	"_"		618.30
Бичиг хэрэг хол.	"_"		22,603.40
Материал зард.	"_"		1,596.40
БҮТЭЗ	"_"		35.50
Хүн эмнэлэг	"_"		5,630.80
Томилолт	"_"		24,297.60
Унаа	"_"		17,828.40
Өмчийн төлөөлөгч	"_"		1,917.90
Харуул	"_"		23,792.00
Ариун цэвэр	"_"		4,617.80
Урсгал засвар	"_"		1,202.10
Бусад	"_"		2,127.40
Дүн	"_"		177,432.06

5. Компанийн борлуулалтын орлого

Орлогын нэр	Хэмжих нэгж	Тоо хэмжээ	Нэгж үнэ	Бүгд үнэ м/т	Тайлбар
Үхрийн 1-р мах	ТОНН	1,767.21	957000	1,691,223	Экспорт
Үхрийн 2-р мах	"_"	913.62	870000	794,851	Экспорт
Үхрийн 3-р мах	"_"	273.50	600000	164,098	ХКҮ-т
Дүн		2,954.33		2,650,172	
Хонины 1-р мах	"_"	264.63	750000	198,470	Дотоодод
Хонины 2-р мах	"_"	112.11	680000	76,237	
Хонины 2-р мах	"_"	24.61	600000	14,766	ХКҮ-т
Хонины 3-р мах	"_"	39.69	600000	23,816	ХКҮ-т
Дүн		441.05		313,290	
Ямааны 1-р мах	"_"	6.38	650000	4,145	ХКҮ-т
Ямааны 2-р мах	"_"	8.63	590000	5,091	ХКҮ-т
Ямааны 3-р мах	"_"	3.75	530000	1,988	ХКҮ-т
Дүн		18.76		11,224	
Адууны 1-р мах	"_"	11.59	1305000	15,129	Экспорт
Адууны 1-р мах	"_"	0.95	680000	648	ХКҮ-т
Адууны 2-р мах	"_"	23.29	620000	14,441	ХКҮ-т
Адууны 3-р мах	"_"	95.57	555000	53,039	ХКҮ-т
Дүн		131.40		83,257	
Гахайны 1-р мах	"_"	30.84	1505000	46,415	ХКҮ-т
Гахайны 1-р мах	"_"	1.22	1505000	1,833	Дотоодод
Гахайны 2-р мах	"_"	2.82	1450000	4,091	ХКҮ-т
Гахайны 3-р мах	"_"	0.22	1300000	292	ХКҮ-т
Дүн		35.10		52,631	
Тураг махны дүн				3,110,575	
Дотор эрх. 1-р зэрэг	"_"	238.41	500000	119,205	Экспорт
Дотор эрх. 2-р зэрэг	"_"	305.84	200000	61,169	Экспорт
Бусад дайвар бүт.	"_"	74.47	150000	11,171	Дотоодод

Дүн				191,545	
Монголын шир	ширхэг	8,000	6500	52,000	Дотоодод
Сарлагийн шир	"_"	17,000	4500	76,500	"_"
Хонины арьс	"_"	30,000	5500	165,000	"_"
Ямааны арьс	"_"	1,500	2200	3,300	"_"
Адууны шир	"_"	1,100	6500	7,150	"_"
Адууны сүүл	"_"	1,100	1500	1,650	"_"
Сарлагийн сүүл	"_"	17,000	700	11,900	"_"
Духны шир	"_"	25,000	90	2,250	"_"
Дүн				319,750	
Хонины өлөн 1-р	голцоо	24,900	1566	38,993	Экспорт
Хонины өлөн 2-р	"_"	1,500	696	1,044	Экспорт
Богийн олгой	"_"	28350.0	270	7,655	ХКУ-т
Ямааны өлөн	"_"	645	870	561	Экспорт
Үхрийн хар гэдэс	"_"	33700	663	22,343	ХКУ-т
Үхрийн олгой	ширхэг	24500	300	7,350	"_"
Үхрийн хос	"_"	15000	550	8,250	"_"
Адууны гэдэс	"_"	770	800	616	"_"
Гахайны гэдэс	"_"	498	374	186	"_"
Дүн				86,998	
Идэшний тос	"_"	123.47	760000	93,840	Дотоодод
Ясны гурил	"_"	134.75	100000	13,475	"_"
Техникийн тос	"_"	8.26	310000	2,562	"_"
Цусны гурил	"_"	19.29	450000	8,681	"_"
Дүн				118,557	
Гуяны шулсан мах	"_"	25.5	1185000	30,261	Дотоодод
Хааны шулсан мах	"_"	34.6	1045000	36,201	"_"
Сээрний шул. мах	"_"	0.9	1185000	1,056	"_"
Булчингийн мах	"_"	14.5	724000	10,533	"_"
Нурууны шул. мах	"_"	1.7	1185000	1,994	"_"
Толгойн тат. мах	"_"	52.5	560000	29,400	"_"

Дүн					109,445	
Хиам, махан бүт.	тонн	191.65		1800000	344,964	
Нөөш	ширхэг	885,080		534	472,633	
Дүн					817,597	
Бусад орлого					250,000	
Нийт орлого					5,004,467.01	



