

50 000:1
NI-32-X

1	2	3	4	5	6	7	8	9	10	11	12	13	14	15	16	17	18	19	20	21	22	23	24	25	26	27	28	29	30	31	32	33	34	35	36	37	38	39	40	41	42	43	44	45	46	47	48	49	50	51	52	53	54	55	56	57	58	59	60	61	62	63	64	65	66	67	68	69	70	71	72	73	74	75	76	77	78	79	80	81	82	83	84	85	86	87	88	89	90	91	92	93	94	95	96	97	98	99	100
---	---	---	---	---	---	---	---	---	----	----	----	----	----	----	----	----	----	----	----	----	----	----	----	----	----	----	----	----	----	----	----	----	----	----	----	----	----	----	----	----	----	----	----	----	----	----	----	----	----	----	----	----	----	----	----	----	----	----	----	----	----	----	----	----	----	----	----	----	----	----	----	----	----	----	----	----	----	----	----	----	----	----	----	----	----	----	----	----	----	----	----	----	----	----	----	----	----	----	-----

50 000:1
NI-32-X



1	2	3	4	5	6	7	8	9	10	11	12	13	14	15	16	17	18	19	20	21	22	23	24	25	26	27	28	29	30	31	32	33	34	35	36	37	38	39	40	41	42	43	44	45	46	47	48	49	50	51	52	53	54	55	56	57	58	59	60	61	62	63	64	65	66	67	68	69	70	71	72	73	74	75	76	77	78	79	80	81	82	83	84	85	86	87	88	89	90	91	92	93	94	95	96	97	98	99	100
---	---	---	---	---	---	---	---	---	----	----	----	----	----	----	----	----	----	----	----	----	----	----	----	----	----	----	----	----	----	----	----	----	----	----	----	----	----	----	----	----	----	----	----	----	----	----	----	----	----	----	----	----	----	----	----	----	----	----	----	----	----	----	----	----	----	----	----	----	----	----	----	----	----	----	----	----	----	----	----	----	----	----	----	----	----	----	----	----	----	----	----	----	----	----	----	----	----	----	-----

50 000:1
NI-32-X

1	2	3	4	5	6	7	8	9	10	11	12	13	14	15	16	17	18	19	20	21	22	23	24	25	26	27	28	29	30	31	32	33	34	35	36	37	38	39	40	41	42	43	44	45	46	47	48	49	50	51	52	53	54	55	56	57	58	59	60	61	62	63	64	65	66	67	68	69	70	71	72	73	74	75	76	77	78	79	80	81	82	83	84	85	86	87	88	89	90	91	92	93	94	95	96	97	98	99	100
---	---	---	---	---	---	---	---	---	----	----	----	----	----	----	----	----	----	----	----	----	----	----	----	----	----	----	----	----	----	----	----	----	----	----	----	----	----	----	----	----	----	----	----	----	----	----	----	----	----	----	----	----	----	----	----	----	----	----	----	----	----	----	----	----	----	----	----	----	----	----	----	----	----	----	----	----	----	----	----	----	----	----	----	----	----	----	----	----	----	----	----	----	----	----	----	----	----	----	-----

50 000:1
NI-32-X

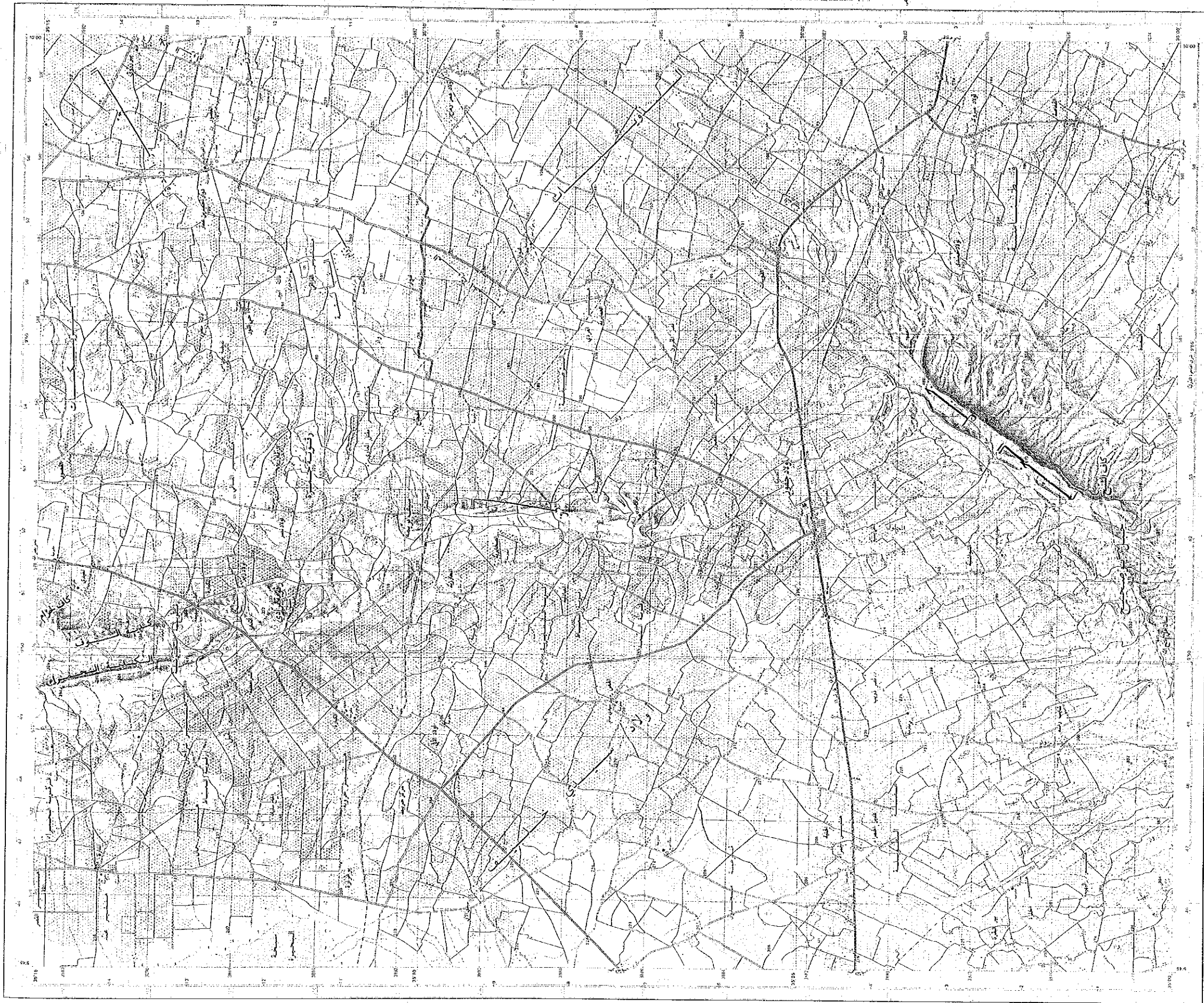

مقياس 1:50,000
NH-32-X

الخطوط السوداء	الحدود السياسية
الخطوط الحمراء	الحدود الإدارية
الخطوط الزرقاء	الحدود المائية
الخطوط الخضراء	الحدود الزراعية
الخطوط البنية	الحدود العمرانية
الخطوط الرمادية	الحدود الترابية
الخطوط البيضاء	الحدود الطبيعية



مقياس 1:50,000
NH-32-X

الخطوط السوداء	الحدود السياسية
الخطوط الحمراء	الحدود الإدارية
الخطوط الزرقاء	الحدود المائية
الخطوط الخضراء	الحدود الزراعية
الخطوط البنية	الحدود العمرانية
الخطوط الرمادية	الحدود الترابية
الخطوط البيضاء	الحدود الطبيعية

50 000

مقياس 1:50,000
NH-32-X
1993

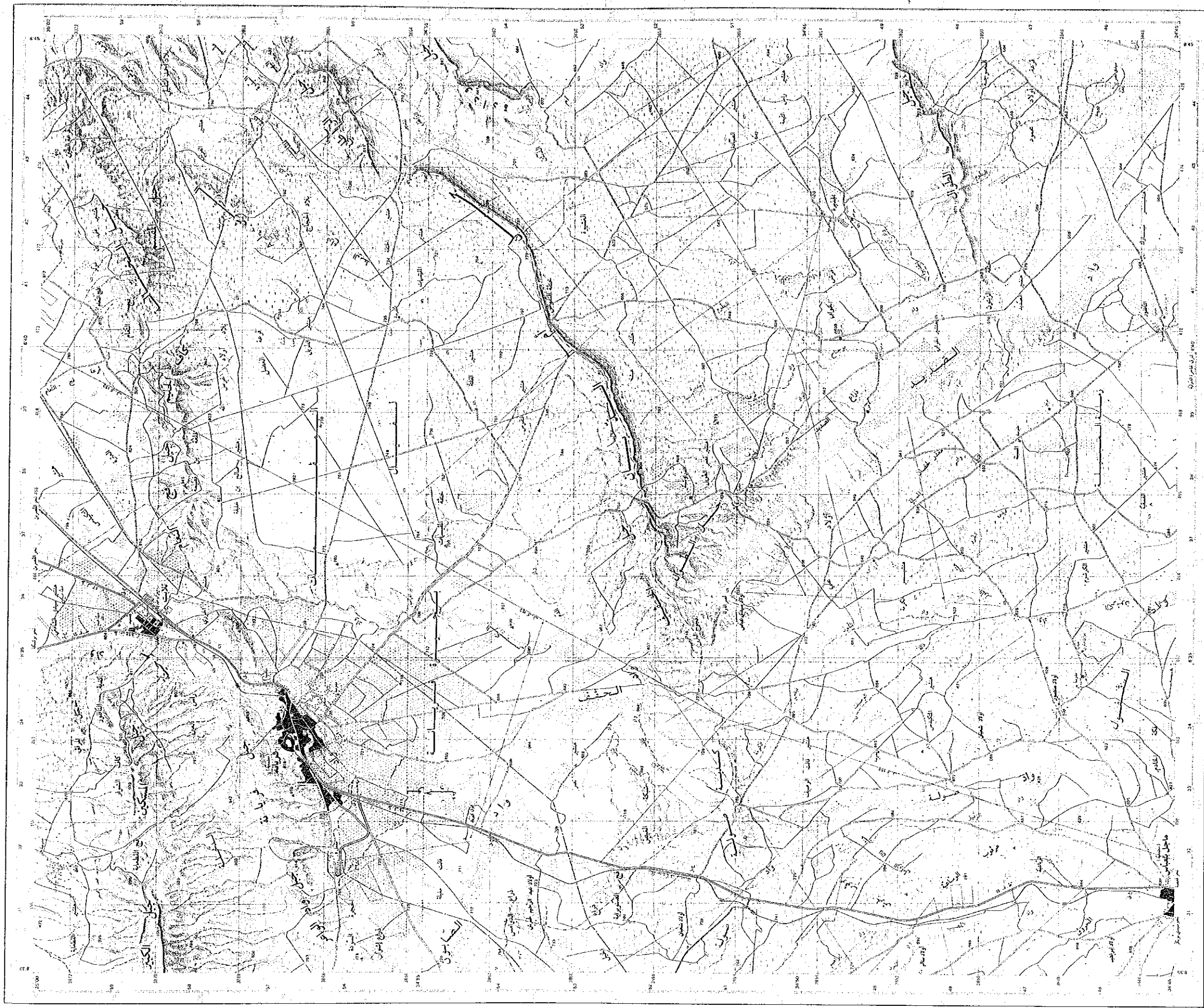

50 000:1
N:322

1	2	3	4	5	6	7	8	9	10	11	12	13	14	15	16	17	18	19	20	21	22	23	24	25	26	27	28	29	30	31	32	33	34	35	36	37	38	39	40	41	42	43	44	45	46	47	48	49	50	51	52	53	54	55	56	57	58	59	60	61	62	63	64	65	66	67	68	69	70	71	72	73	74	75	76	77	78	79	80	81	82	83	84	85	86	87	88	89	90	91	92	93	94	95	96	97	98	99	100
---	---	---	---	---	---	---	---	---	----	----	----	----	----	----	----	----	----	----	----	----	----	----	----	----	----	----	----	----	----	----	----	----	----	----	----	----	----	----	----	----	----	----	----	----	----	----	----	----	----	----	----	----	----	----	----	----	----	----	----	----	----	----	----	----	----	----	----	----	----	----	----	----	----	----	----	----	----	----	----	----	----	----	----	----	----	----	----	----	----	----	----	----	----	----	----	----	----	----	-----

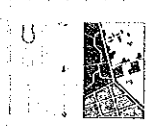

1	2	3	4	5	6	7	8	9	10	11	12	13	14	15	16	17	18	19	20	21	22	23	24	25	26	27	28	29	30	31	32	33	34	35	36	37	38	39	40	41	42	43	44	45	46	47	48	49	50	51	52	53	54	55	56	57	58	59	60	61	62	63	64	65	66	67	68	69	70	71	72	73	74	75	76	77	78	79	80	81	82	83	84	85	86	87	88	89	90	91	92	93	94	95	96	97	98	99	100
---	---	---	---	---	---	---	---	---	----	----	----	----	----	----	----	----	----	----	----	----	----	----	----	----	----	----	----	----	----	----	----	----	----	----	----	----	----	----	----	----	----	----	----	----	----	----	----	----	----	----	----	----	----	----	----	----	----	----	----	----	----	----	----	----	----	----	----	----	----	----	----	----	----	----	----	----	----	----	----	----	----	----	----	----	----	----	----	----	----	----	----	----	----	----	----	----	----	----	-----

50 000
1:50,000

50 000:1
N:322
1993

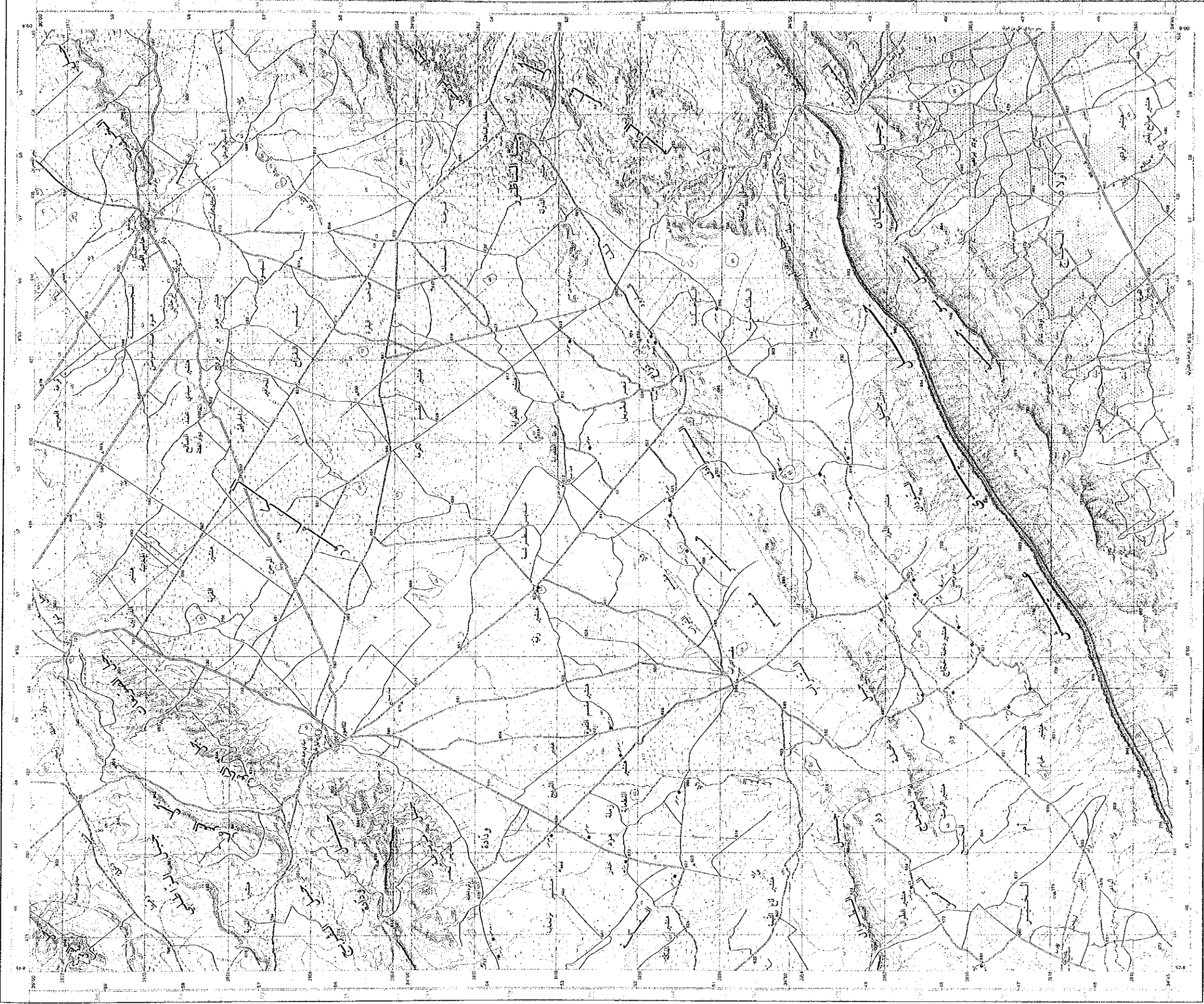

50 000:1
 NI-32-XV
 تقريدي

- 1
- 2
- 3
- 4
- 5
- 6
- 7
- 8
- 9
- 10
- 11
- 12
- 13
- 14
- 15
- 16
- 17
- 18
- 19
- 20
- 21
- 22
- 23
- 24
- 25
- 26
- 27
- 28
- 29
- 30
- 31
- 32
- 33
- 34
- 35
- 36
- 37
- 38
- 39
- 40
- 41
- 42
- 43
- 44
- 45
- 46
- 47
- 48
- 49
- 50
- 51
- 52
- 53
- 54
- 55
- 56
- 57
- 58
- 59
- 60
- 61
- 62
- 63
- 64
- 65
- 66
- 67
- 68
- 69
- 70
- 71
- 72
- 73
- 74
- 75
- 76
- 77
- 78
- 79
- 80
- 81
- 82
- 83
- 84
- 85
- 86
- 87
- 88
- 89
- 90
- 91
- 92
- 93
- 94
- 95
- 96
- 97
- 98
- 99
- 100



50 000
 1:50,000
 1:100,000
 1:200,000
 1:500,000
 1:1,000,000

مقياس الرسم	1:50,000
مقياس الرسم	1:100,000
مقياس الرسم	1:200,000
مقياس الرسم	1:500,000
مقياس الرسم	1:1,000,000

50 000

1993
 1:50,000
 1:100,000
 1:200,000
 1:500,000
 1:1,000,000

50 000:1
 NI-32-XV
 تقريدي

خريطة الجمهورية التونسية: 50 000:1

بيير الحفي

لوحة رقم N:02-XVI-86

الإصلاحات

- 1. خطوط ساحلية جديدة
- 2. خطوط ساحلية جديدة
- 3. خطوط ساحلية جديدة
- 4. خطوط ساحلية جديدة
- 5. خطوط ساحلية جديدة
- 6. خطوط ساحلية جديدة
- 7. خطوط ساحلية جديدة
- 8. خطوط ساحلية جديدة
- 9. خطوط ساحلية جديدة
- 10. خطوط ساحلية جديدة
- 11. خطوط ساحلية جديدة
- 12. خطوط ساحلية جديدة
- 13. خطوط ساحلية جديدة
- 14. خطوط ساحلية جديدة
- 15. خطوط ساحلية جديدة
- 16. خطوط ساحلية جديدة
- 17. خطوط ساحلية جديدة
- 18. خطوط ساحلية جديدة
- 19. خطوط ساحلية جديدة
- 20. خطوط ساحلية جديدة
- 21. خطوط ساحلية جديدة
- 22. خطوط ساحلية جديدة
- 23. خطوط ساحلية جديدة
- 24. خطوط ساحلية جديدة
- 25. خطوط ساحلية جديدة
- 26. خطوط ساحلية جديدة
- 27. خطوط ساحلية جديدة
- 28. خطوط ساحلية جديدة
- 29. خطوط ساحلية جديدة
- 30. خطوط ساحلية جديدة
- 31. خطوط ساحلية جديدة
- 32. خطوط ساحلية جديدة
- 33. خطوط ساحلية جديدة
- 34. خطوط ساحلية جديدة
- 35. خطوط ساحلية جديدة
- 36. خطوط ساحلية جديدة
- 37. خطوط ساحلية جديدة
- 38. خطوط ساحلية جديدة
- 39. خطوط ساحلية جديدة
- 40. خطوط ساحلية جديدة
- 41. خطوط ساحلية جديدة
- 42. خطوط ساحلية جديدة
- 43. خطوط ساحلية جديدة
- 44. خطوط ساحلية جديدة
- 45. خطوط ساحلية جديدة
- 46. خطوط ساحلية جديدة
- 47. خطوط ساحلية جديدة
- 48. خطوط ساحلية جديدة
- 49. خطوط ساحلية جديدة
- 50. خطوط ساحلية جديدة

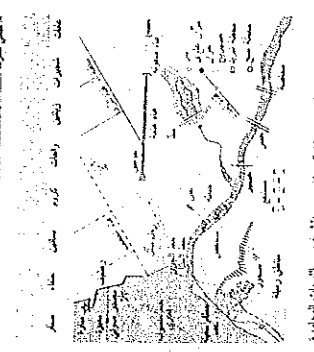

الارتفاع	اللون
أكثر من 1000 م	أخضر داكن
500 - 1000 م	أخضر فاتح
200 - 500 م	أصفر
0 - 200 م	بيج

مقياس : 1 : 50 000

تمت طباعة الخريطة في تونس بتاريخ 15/05/1993
 الطبعة الأولى: 1993
 الطبعة الثانية: 1993
 الطبعة الثالثة: 1993
 الطبعة الرابعة: 1993
 الطبعة الخامسة: 1993
 الطبعة السادسة: 1993
 الطبعة السابعة: 1993
 الطبعة الثامنة: 1993
 الطبعة التاسعة: 1993
 الطبعة العاشرة: 1993
 الطبعة الحادية عشرة: 1993
 الطبعة الثانية عشرة: 1993
 الطبعة الثالثة عشرة: 1993
 الطبعة الرابعة عشرة: 1993
 الطبعة الخامسة عشرة: 1993
 الطبعة السادسة عشرة: 1993
 الطبعة السابعة عشرة: 1993
 الطبعة الثامنة عشرة: 1993
 الطبعة التاسعة عشرة: 1993
 الطبعة العشرون: 1993

بيير الحفي
البيير الحفي
البيير الحفي

الخريطة الجغرافية للجمهورية التونسية: 50 000:1
لوحة: بيير الحفي N:02-XVI-86
الطبعة الأولى: 1993

