

CARTE DE TUNISIE-1:50 000

JBAL MGHILA

FEUILLE NI-32-XXII-1c

LEGENDE

- Elevation en mètres (à l'échelle de 1:50 000)
- Route (à l'échelle de 1:50 000)
- Chemin de fer (à l'échelle de 1:50 000)
- Eau (à l'échelle de 1:50 000)
- Végétation (à l'échelle de 1:50 000)
- Zone bâtie (à l'échelle de 1:50 000)
- Frontière (à l'échelle de 1:50 000)
- Hauteur de point (à l'échelle de 1:50 000)
- Contour (à l'échelle de 1:50 000)
- Nom de route (à l'échelle de 1:50 000)
- Nom de chemin de fer (à l'échelle de 1:50 000)
- Nom d'eau (à l'échelle de 1:50 000)
- Nom de végétation (à l'échelle de 1:50 000)
- Nom de zone bâtie (à l'échelle de 1:50 000)
- Nom de frontière (à l'échelle de 1:50 000)
- Nom de hauteur de point (à l'échelle de 1:50 000)
- Nom de contour (à l'échelle de 1:50 000)
- Nom de route (à l'échelle de 1:50 000)
- Nom de chemin de fer (à l'échelle de 1:50 000)
- Nom d'eau (à l'échelle de 1:50 000)
- Nom de végétation (à l'échelle de 1:50 000)
- Nom de zone bâtie (à l'échelle de 1:50 000)
- Nom de frontière (à l'échelle de 1:50 000)
- Nom de hauteur de point (à l'échelle de 1:50 000)
- Nom de contour (à l'échelle de 1:50 000)

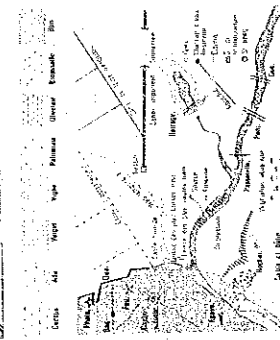

TABIEAU SYNTHESE DES FEUILLES

Feuille	Coordonnées	Superficie
NI-32-XXII-1a	32° 15' 00" N - 10° 15' 00" E	100 km ²
NI-32-XXII-1b	32° 15' 00" N - 10° 30' 00" E	100 km ²
NI-32-XXII-1c	32° 15' 00" N - 10° 45' 00" E	100 km ²
NI-32-XXII-1d	32° 15' 00" N - 11° 00' 00" E	100 km ²
NI-32-XXII-1e	32° 15' 00" N - 11° 15' 00" E	100 km ²
NI-32-XXII-1f	32° 15' 00" N - 11° 30' 00" E	100 km ²
NI-32-XXII-1g	32° 15' 00" N - 11° 45' 00" E	100 km ²
NI-32-XXII-1h	32° 15' 00" N - 12° 00' 00" E	100 km ²
NI-32-XXII-1i	32° 15' 00" N - 12° 15' 00" E	100 km ²
NI-32-XXII-1j	32° 15' 00" N - 12° 30' 00" E	100 km ²

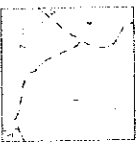

ECHELLE 1:50 000

Échelle de 1:50 000
1:50 000
1:100 000
1:250 000
1:500 000

Projections: UTM
Datum: NAD 83
Zone: 32N

Office de la Topographie et de la Cartographie
Cité Olympe - Ariana - Tunisie

Nomenclature de la Carte de Tunisie 1:50 000
FEUILLE: JBAL MGHILA NI-32-XXII-1c
1^{ère} Edition: D.T.C., 1985

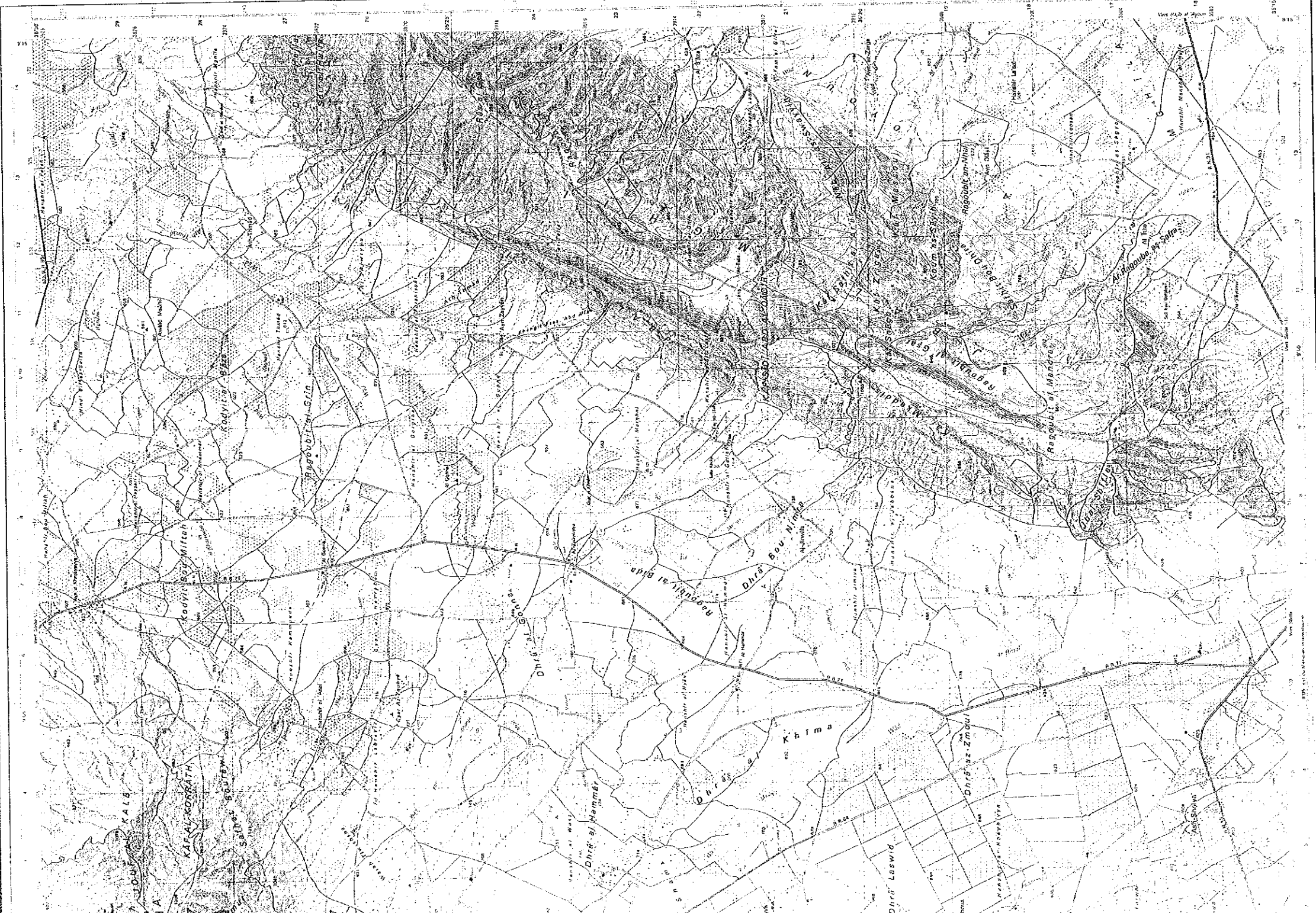

CARTE DE TUNISIE-1:50 000

JILMA

FEUILLE NI-32-XXII-1d

LEGENDE

- Anciennes (1:500 000) et nouvelles (1:500 000) limites de pays
- Anciennes (1:500 000) et nouvelles (1:500 000) limites de provinces
- Anciennes (1:500 000) et nouvelles (1:500 000) limites de districts
- Anciennes (1:500 000) et nouvelles (1:500 000) limites de communes
- Anciennes (1:500 000) et nouvelles (1:500 000) limites de sections
- Anciennes (1:500 000) et nouvelles (1:500 000) limites de villages
- Anciennes (1:500 000) et nouvelles (1:500 000) limites de hameaux
- Anciennes (1:500 000) et nouvelles (1:500 000) limites de fermes
- Anciennes (1:500 000) et nouvelles (1:500 000) limites de propriétés
- Anciennes (1:500 000) et nouvelles (1:500 000) limites de concessions
- Anciennes (1:500 000) et nouvelles (1:500 000) limites de concessions de mines
- Anciennes (1:500 000) et nouvelles (1:500 000) limites de concessions de pétrole
- Anciennes (1:500 000) et nouvelles (1:500 000) limites de concessions de phosphate
- Anciennes (1:500 000) et nouvelles (1:500 000) limites de concessions de sel
- Anciennes (1:500 000) et nouvelles (1:500 000) limites de concessions de soufre
- Anciennes (1:500 000) et nouvelles (1:500 000) limites de concessions de lignite
- Anciennes (1:500 000) et nouvelles (1:500 000) limites de concessions de charbon
- Anciennes (1:500 000) et nouvelles (1:500 000) limites de concessions de fer
- Anciennes (1:500 000) et nouvelles (1:500 000) limites de concessions de cuivre
- Anciennes (1:500 000) et nouvelles (1:500 000) limites de concessions de zinc
- Anciennes (1:500 000) et nouvelles (1:500 000) limites de concessions de plomb
- Anciennes (1:500 000) et nouvelles (1:500 000) limites de concessions de manganèse
- Anciennes (1:500 000) et nouvelles (1:500 000) limites de concessions de nickel
- Anciennes (1:500 000) et nouvelles (1:500 000) limites de concessions de cobalt
- Anciennes (1:500 000) et nouvelles (1:500 000) limites de concessions de bismuth
- Anciennes (1:500 000) et nouvelles (1:500 000) limites de concessions de cadmium
- Anciennes (1:500 000) et nouvelles (1:500 000) limites de concessions de sélénium
- Anciennes (1:500 000) et nouvelles (1:500 000) limites de concessions de tellure
- Anciennes (1:500 000) et nouvelles (1:500 000) limites de concessions de vanadium
- Anciennes (1:500 000) et nouvelles (1:500 000) limites de concessions de molybdène
- Anciennes (1:500 000) et nouvelles (1:500 000) limites de concessions de tungstène
- Anciennes (1:500 000) et nouvelles (1:500 000) limites de concessions de niobium
- Anciennes (1:500 000) et nouvelles (1:500 000) limites de concessions de tantale
- Anciennes (1:500 000) et nouvelles (1:500 000) limites de concessions de thorium
- Anciennes (1:500 000) et nouvelles (1:500 000) limites de concessions de uranium
- Anciennes (1:500 000) et nouvelles (1:500 000) limites de concessions de radium
- Anciennes (1:500 000) et nouvelles (1:500 000) limites de concessions de polonium
- Anciennes (1:500 000) et nouvelles (1:500 000) limites de concessions de plutonium
- Anciennes (1:500 000) et nouvelles (1:500 000) limites de concessions de néptunium
- Anciennes (1:500 000) et nouvelles (1:500 000) limites de concessions de américium
- Anciennes (1:500 000) et nouvelles (1:500 000) limites de concessions de curium
- Anciennes (1:500 000) et nouvelles (1:500 000) limites de concessions de fermium
- Anciennes (1:500 000) et nouvelles (1:500 000) limites de concessions de mendelevium
- Anciennes (1:500 000) et nouvelles (1:500 000) limites de concessions de nobélium
- Anciennes (1:500 000) et nouvelles (1:500 000) limites de concessions de moscovium
- Anciennes (1:500 000) et nouvelles (1:500 000) limites de concessions de tennessine
- Anciennes (1:500 000) et nouvelles (1:500 000) limites de concessions de oganesson

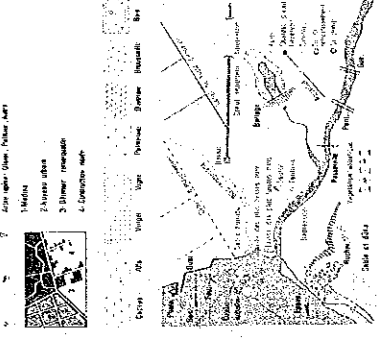

PROJECTIONS

La détermination des coordonnées géographiques est faite au méridien de Paris.

PROJECTIONS ADMINISTRATIVES

Le territoire de la Tunisie est divisé en 24 gouvernorats.

PROJECTIONS TOPOGRAPHIQUES

Le territoire de la Tunisie est divisé en 15 régions.

PROJECTIONS GÉOMÉTRIQUES

Le territoire de la Tunisie est divisé en 15 régions.

ÉCHELLE 1:50 000

1:50 000

1:500 000

1:1 000 000

1:2 000 000

1:3 000 000

1:4 000 000

1:5 000 000

1:6 000 000

1:7 000 000

1:8 000 000

1:9 000 000

1:10 000 000

1:11 000 000

1:12 000 000

1:13 000 000

1:14 000 000

1:15 000 000

1:16 000 000

1:17 000 000

1:18 000 000

1:19 000 000

1:20 000 000

1:21 000 000

1:22 000 000

1:23 000 000

1:24 000 000

1:25 000 000

1:26 000 000

1:27 000 000

1:28 000 000

1:29 000 000

1:30 000 000

1:31 000 000

1:32 000 000

1:33 000 000

1:34 000 000

1:35 000 000

1:36 000 000

1:37 000 000

1:38 000 000

1:39 000 000

1:40 000 000

1:41 000 000

1:42 000 000

1:43 000 000

1:44 000 000

1:45 000 000

1:46 000 000

1:47 000 000

1:48 000 000

1:49 000 000

1:50 000 000

OFFICE DE LA TOPOGRAPHIE ET DE LA CARTOGRAPHIE
TUNISIE

1982

1983

1984

1985

1986

1987

1988

1989

1990

1991

1992

1993

1994

1995

1996

1997

1998

1999

2000

2001

2002

2003

2004

2005

2006

2007

2008

2009

2010

2011

2012

2013

2014

2015

2016

2017

2018

2019

2020

2021

2022

2023

2024

2025

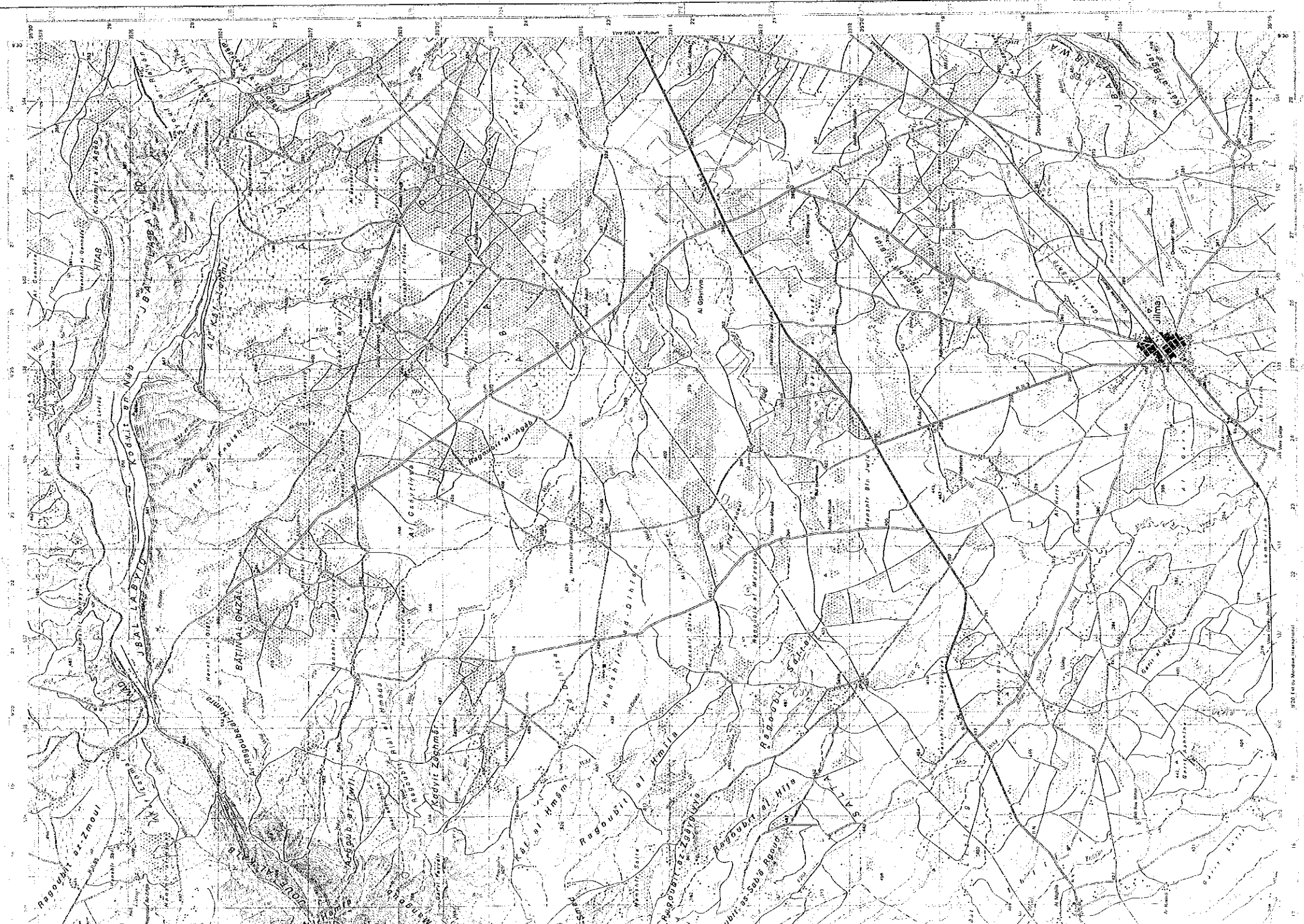

1	2	3	4	5	6	7	8	9	10	11	12	13	14	15	16	17	18	19	20	21	22	23	24	25	26	27	28	29	30	31	32	33	34	35	36	37	38	39	40	41	42	43	44	45	46	47	48	49	50	51	52	53	54	55	56	57	58	59	60	61	62	63	64	65	66	67	68	69	70	71	72	73	74	75	76	77	78	79	80	81	82	83	84	85	86	87	88	89	90	91	92	93	94	95	96	97	98	99	100
---	---	---	---	---	---	---	---	---	----	----	----	----	----	----	----	----	----	----	----	----	----	----	----	----	----	----	----	----	----	----	----	----	----	----	----	----	----	----	----	----	----	----	----	----	----	----	----	----	----	----	----	----	----	----	----	----	----	----	----	----	----	----	----	----	----	----	----	----	----	----	----	----	----	----	----	----	----	----	----	----	----	----	----	----	----	----	----	----	----	----	----	----	----	----	----	----	----	----	-----



ÉCHELLE

1:50,000

ÉMISSION SYMBOLE DES FEUILLES

Année	1962
Échelle	1:50,000
État	TUNISIE
Service	IGN
Projet	1:50,000
Feuille	HAÏB A

OFFICE DE LA TOPOGRAPHIE
CEN TRONIQUE

HAÏB A

FEUILLE HAÏB A

