

Carte de Localisation

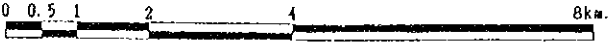

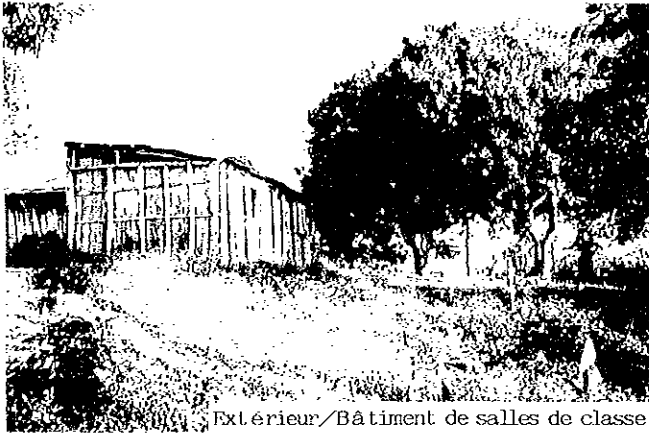

Vue complète de l'école



Extérieur/Bâtiment de salles de classe

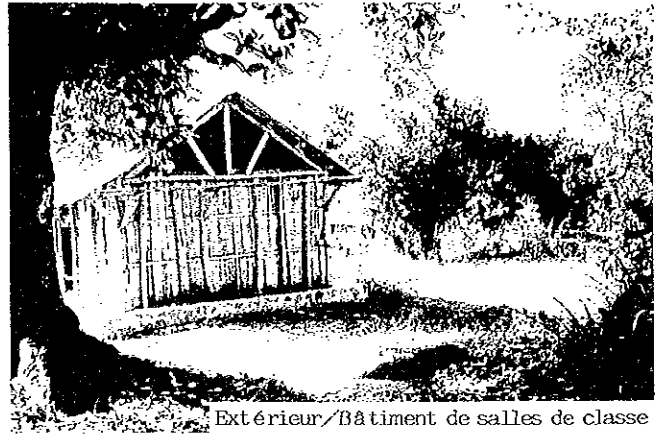

Extérieur/Bâtiment de salles de classe



Extérieur/Toilettes

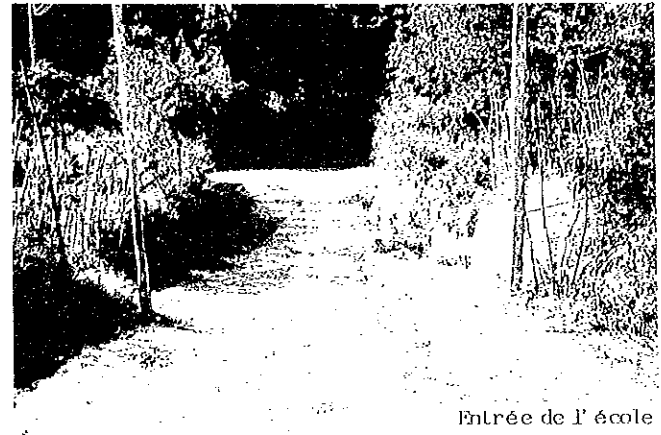

Entrée de l'école

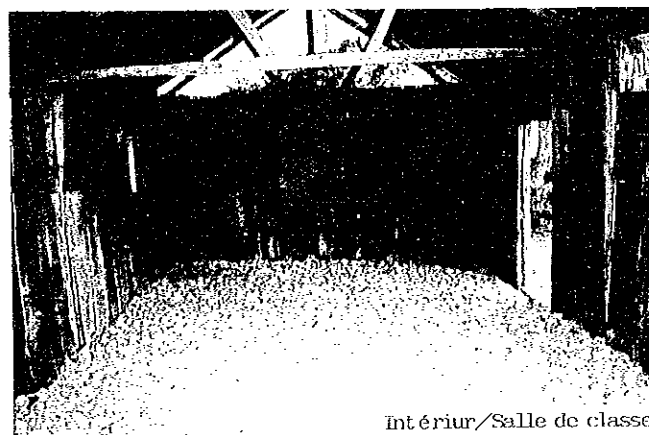

Intérieur/Salle de classe

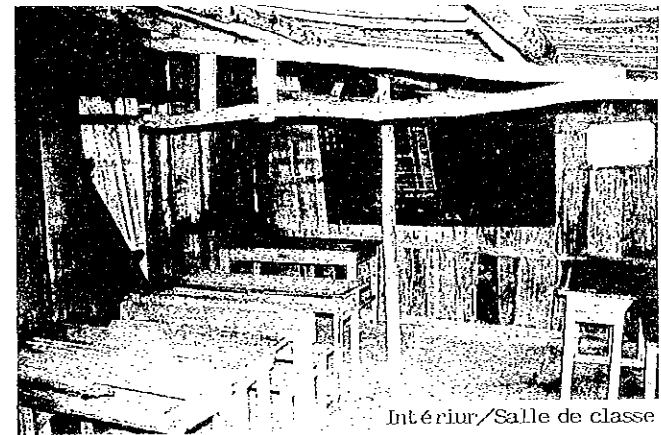

Intérieur/Salle de classe

Fichier de l'étude sur place

N° de réf. VP10	Nom de l'école EPP TANAMBAO VOHITROMBY				Date de l'étude le 5/8/1997		Groupe chargé A	N° de fichier 40		
Accès	Accès	<input checked="" type="checkbox"/> Transport possible par véhicule		· Transport difficile		· Transport impossible				
	Distance	· () Km de la route principale			· (27) Km de la ville (VOHIPENO)					
Conditions du site	Propriétaire	<input checked="" type="checkbox"/> Gouvernement		· Communauté locale		· Privé / Particulier				
	Surface	Environ 0,34 ha								
	Conditions du terrain	<input checked="" type="checkbox"/> Approprié à la construction		· Possible par adaptation du prototype		· Non-approprié				
	Dénivellation	· Plat		<input checked="" type="checkbox"/> Bien que dénivélé pas de problème pour la construction			· Non-approprié			
	Géologie	<input checked="" type="checkbox"/> Appropriée à la construction		· Nécessite une étude de forage, etc.		· Non-appropriée				
Aperçu des installations	Bâtiment d'école	Bâtiment - 1		Bâtiment - 2		Bâtiment - 3				
		Maître d'ouvrage		· Communauté locale · Gouvernement		· Communauté locale · Gouvernement		· Communauté locale · Gouvernement		
			· Gouvernement français		· Gouvernement français		· Gouvernement français			
			· Autres		· Autres		· Autres			
	Année de construction		1975		1995 (pose de dalles en cours)		1980			
	Structure	Toit	· Bois		· Charpente métallique		· Bois		· Charpente métallique	
		Mur	· Bois		· Charpente métallique		· Bois		· Charpente métallique	
			· Brique		· Brique		· Brique		· Brique	
			· Autres		· Autres		· Autres		· Autres	
	Finitions	Toit	· Tôle ondulée galvanisée		· Tôle ondulée galvanisée		· Tôle ondulée galvanisée		· Tôle ondulée galvanisée	
		Mur	· Mortier · Terre · Lavinara		· Mortier · Terre · Lavinara		· Mortier · Terre · Lavinara		· Mortier · Terre · Lavinara	
			· Plaque · Peinture		· Plaque · Peinture		· Plaque · Peinture		· Plaque · Peinture	
			· Autres		· Autres		· Autres		· Autres	
	Plancher		· Mortier · Terre · Plaque		· Mortier · Terre · Plaque		· Mortier · Terre · Plaque		· Mortier · Terre · Plaque	
			· Autres		· Autres		· Autres		· Autres	
Conditions des installations		· Bonnes		· Bonnes		· Bonnes		· Bonnes		
		· Utilisation possible sous réserve de celle pour la courte période		· Utilisation possible sous réserve de celle pour la courte période		· Utilisation possible sous réserve de celle pour la courte période		· Utilisation possible sous réserve de celle pour la courte période		
		· Nécessité de la réfection		· Nécessité de la réfection		· Nécessité de la réfection		· Nécessité de la réfection		
		· Dangereuses ou non-hygiéniques		· Dangereuses ou non-hygiéniques		· Dangereuses ou non-hygiéniques		· Dangereuses ou non-hygiéniques		
N° de salles de classe		3 salles de classe		1 salles de classe		1 salles de classe				
Toilettes	Existence	· Oui		· Non		· Autres				
	Structure	· Bois		· Brique		· Autres				
	Traitement	· Infiltration		· Autres						
Domages dus aux cyclones		Mois/Année		· 1997						
Source d'eau	Nature	· Puits		· Eau courante		· Étang		· Rivière		
	Emplacement	· Dans le terrain		· Hors du terrain (200 m)						
Alimentation électrique		· Oui		· Non						
Projet similaire réalisé ou prévu		· Oui		· Non						
Nombre d'élèves scolarisables								— élèves		
Nombre d'élèves prévus								110 élèves		
Elèves actuels										
Niveau	11e	10e	9e	8e	7e	Total				
Garçons	39	38	25	14	9	125				
Filles	44	35	25	6	2	112				
Total	83	73	50	20	11	237 élèves				
Maîtres actuels								4 maîtres		
Niveau	11e	10e	9e	8e	7e	Total				
Nombre de sections	2	2	1	1	1	7 sections				
Cours à double flux		4 Section / 2 classe		Cours à triple flux		— Section / — classe				
Cours à quadruple flux		— Section / — classe		Cours multi-niveaux		2 Section / 1 classe				
Remarques		<ul style="list-style-type: none"> · Fourniture de 15 sacs de ciments par l'UNICEF (réhabilitation). · Parmi 35 jeux de tables-bancs actuels, 15 jeux ont été fournis par l'UNICEF en 1995. · Les 7e et 8e sont assurés par un seul enseignant. 								

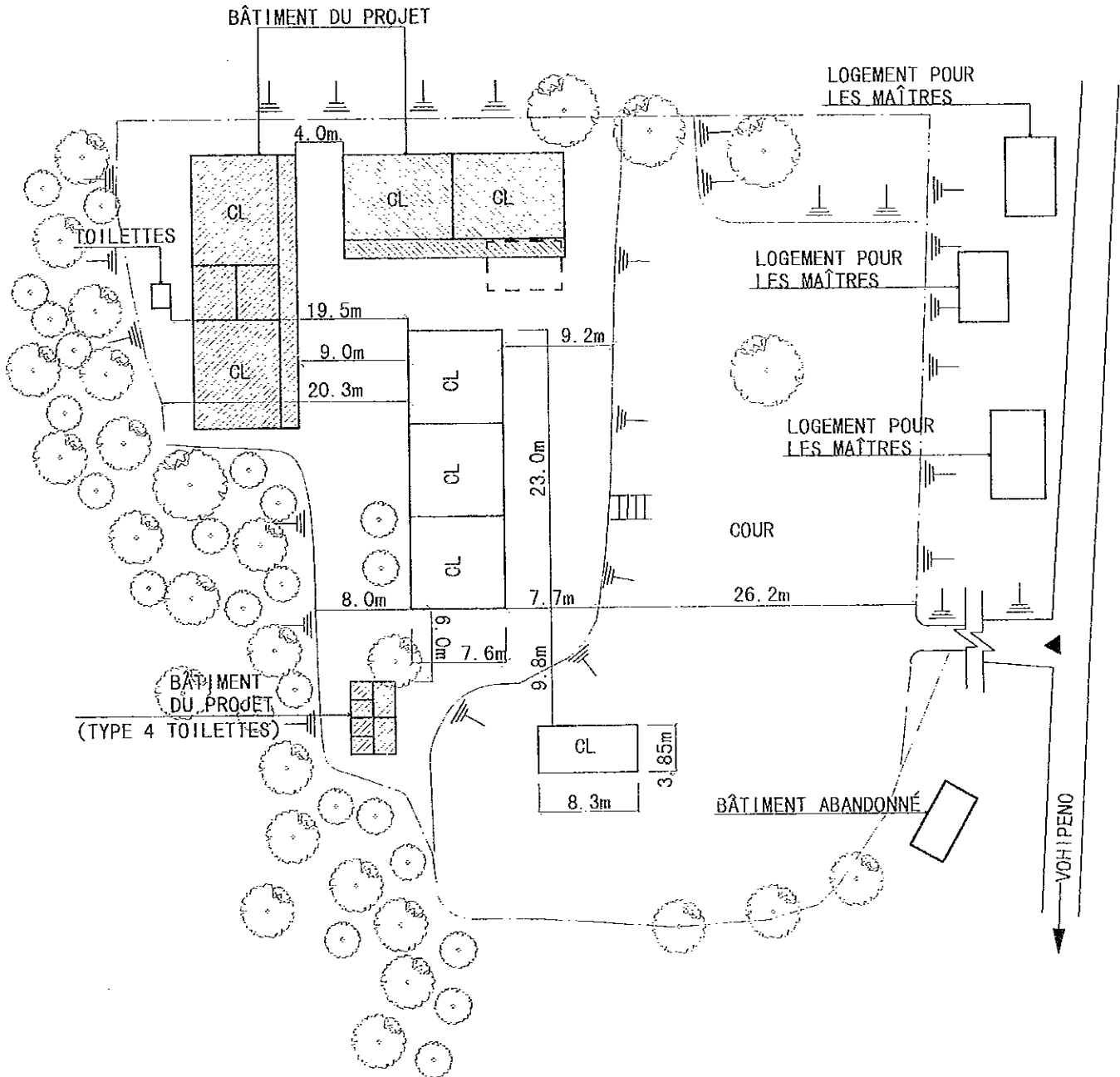

NOTE) AVANT LE COMMENCEMENT DES TRAVAUX, L'EMPLACEMENT DU BÂTIMENT DU PROJET SERA ARRANGÉ SUR PLACE APRÈS LES DISCUSSIONS AVEC LE PERSONNEL DE SUPERVISION.

(BÂTIMENT DU PROJET)

NOM DE SALLES	NOMBRE DE SALLES
CLASSE	4
TOILETTES	1 (TYPE 4 TOILETTES)

(LÉGENDES)

	BÂTIMENT DU PROJET
	BÂTIMENT EXISTANT
	ELIMINATION DES INSTALLATIONS EXISTANTES

PLAN DU PROJET

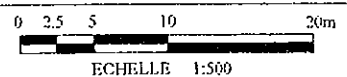

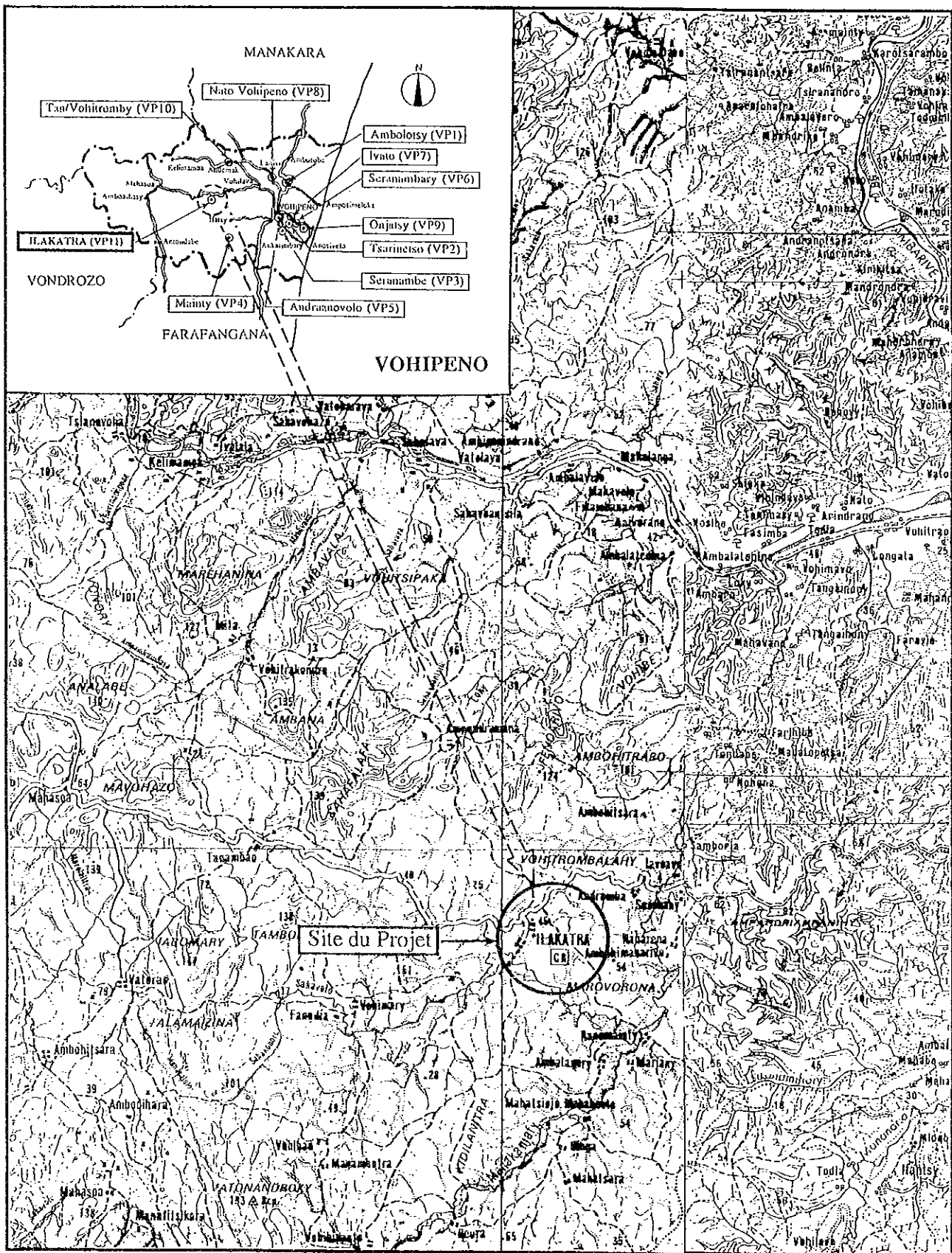

Carte de Localisation





Vue complète de l'école

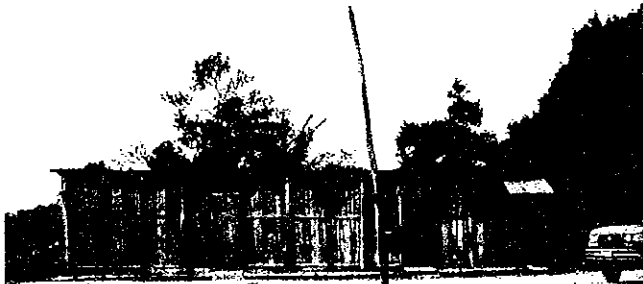

Extérieur/Bâtiment de salles de classe

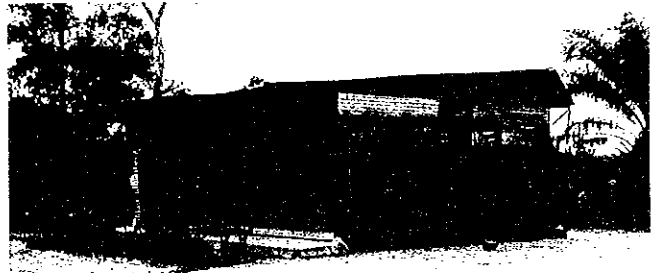

Extérieur/Bâtiment de salles de classe

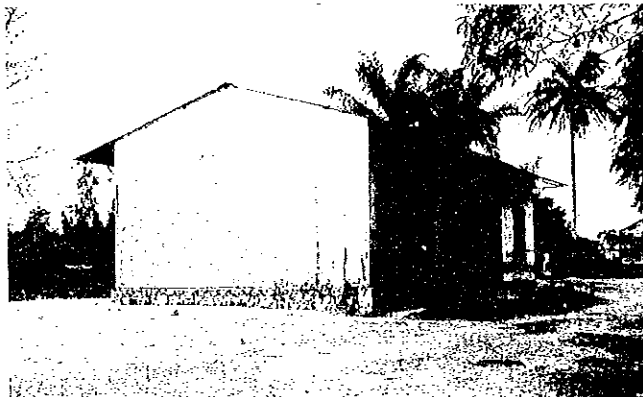

Extérieur/Bâtiment de salles de classe

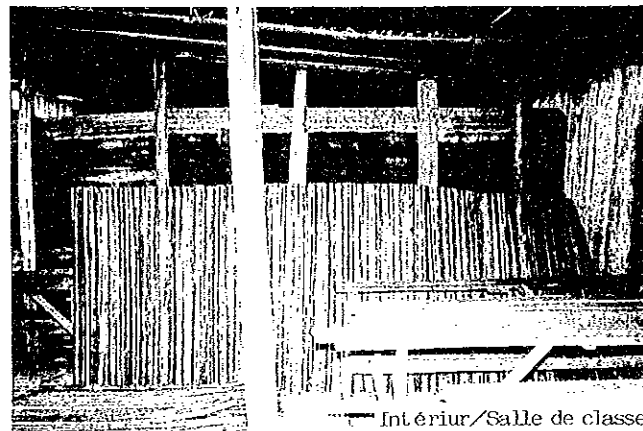

Intérieur/Salle de classe



(détail)
Extérieur/Bâtiment de salles de classe

Fichier de l'étude sur place

N° de réf. VP11	Nom de l'école EPP ILAKATRA	Date de l'étude le 5 / 8 / 1997	Groupe chargé A	N° de fichier 41					
Accès	Accès	<input type="checkbox"/> Transport possible par véhicule <input checked="" type="checkbox"/> Transport difficile <input type="checkbox"/> Transport impossible							
	Distance	<input type="checkbox"/> (0.3) Km de la route principale (VP-ILK) <input type="checkbox"/> (25) Km de la ville (VOHIPENO)							
Conditions du site	Propriétaire	<input checked="" type="checkbox"/> Gouvernement <input type="checkbox"/> Communauté locale <input type="checkbox"/> Privé / Particulier <input type="checkbox"/> Pas d'information							
	Surface	Environ 2.0 ha							
	Conditions du terrain	<input checked="" type="checkbox"/> Approprié à la construction <input type="checkbox"/> Possible par adaptation du prototype <input type="checkbox"/> Non-approprié							
	Dénivellation	<input type="checkbox"/> Plat <input checked="" type="checkbox"/> Bien que dénivelé pas de problème pour la construction <input type="checkbox"/> Non-approprié							
	Géologie	<input checked="" type="checkbox"/> Appropriée à la construction <input type="checkbox"/> Nécessite une étude de forage, etc. <input type="checkbox"/> Non-appropriée							
Aperçu des installations	Bâtiment d'école	Bâtiment - 1		Bâtiment - 2		Bâtiment - 3			
		Maître d'ouvrage		<input type="checkbox"/> Communauté locale <input type="checkbox"/> Gouvernement <input checked="" type="checkbox"/> Gouvernement français <input type="checkbox"/> Autres		<input type="checkbox"/> Communauté locale <input type="checkbox"/> Gouvernement <input type="checkbox"/> Gouvernement français <input type="checkbox"/> Autres		<input type="checkbox"/> Communauté locale <input type="checkbox"/> Gouvernement <input type="checkbox"/> Gouvernement français <input type="checkbox"/> Autres	
		Année de construction		1960		1960		1990	
		Structure	Toit	<input type="checkbox"/> Bois <input checked="" type="checkbox"/> Charpente métallique		<input type="checkbox"/> Bois <input type="checkbox"/> Charpente métallique		<input type="checkbox"/> Bois <input type="checkbox"/> Charpente métallique	
			Mur	<input type="checkbox"/> Bois <input checked="" type="checkbox"/> Charpente métallique <input checked="" type="checkbox"/> Brique <input type="checkbox"/> Autres		<input type="checkbox"/> Bois <input type="checkbox"/> Charpente métallique <input type="checkbox"/> Brique <input checked="" type="checkbox"/> Autres (cadre S)		<input type="checkbox"/> Bois <input type="checkbox"/> Charpente métallique <input type="checkbox"/> Brique <input type="checkbox"/> Autres	
		Finitions	Toit	<input checked="" type="checkbox"/> Tôle ondulée galvanisée <input type="checkbox"/> Palme <input type="checkbox"/> Tuile <input type="checkbox"/> Autres		<input type="checkbox"/> Tôle ondulée galvanisée <input type="checkbox"/> Palme <input type="checkbox"/> Tuile <input type="checkbox"/> Autres		<input checked="" type="checkbox"/> Tôle ondulée galvanisée <input type="checkbox"/> Palme <input type="checkbox"/> Tuile <input type="checkbox"/> Autres	
			Mur	<input type="checkbox"/> Mortier <input type="checkbox"/> Terre <input type="checkbox"/> Lavinara <input type="checkbox"/> Plaque <input checked="" type="checkbox"/> Peinture <input type="checkbox"/> Autres		<input type="checkbox"/> Mortier <input type="checkbox"/> Terre <input checked="" type="checkbox"/> Lavinara <input type="checkbox"/> Plaque <input type="checkbox"/> Peinture <input type="checkbox"/> Autres		<input type="checkbox"/> Mortier <input type="checkbox"/> Terre <input checked="" type="checkbox"/> Lavinara <input type="checkbox"/> Plaque <input type="checkbox"/> Peinture <input type="checkbox"/> Autres	
			Plancher	<input checked="" type="checkbox"/> Mortier <input type="checkbox"/> Terre <input type="checkbox"/> Plaque <input type="checkbox"/> Autres		<input type="checkbox"/> Mortier <input type="checkbox"/> Terre <input type="checkbox"/> Plaque <input type="checkbox"/> Autres		<input checked="" type="checkbox"/> Mortier <input type="checkbox"/> Terre <input type="checkbox"/> Plaque <input type="checkbox"/> Autres	
		Conditions des installations		<input type="checkbox"/> Bonnes <input checked="" type="checkbox"/> Utilisation possible sous réserve de celle pour la courte période <input checked="" type="checkbox"/> Nécessité de la réfection <input type="checkbox"/> Dangereuses ou non-hygiéniques		<input type="checkbox"/> Bonnes <input checked="" type="checkbox"/> Utilisation possible sous réserve de celle pour la courte période <input type="checkbox"/> Nécessité de la réfection <input checked="" type="checkbox"/> Dangereuses ou non-hygiéniques		<input type="checkbox"/> Bonnes <input checked="" type="checkbox"/> Utilisation possible sous réserve de celle pour la courte période <input type="checkbox"/> Nécessité de la réfection <input checked="" type="checkbox"/> Dangereuses ou non-hygiéniques	
		N° de salles de classe		2 salles de classe		1 salles de classe		2 salles de classe	
		Toilettes	Existence	<input checked="" type="checkbox"/> Oui <input type="checkbox"/> Non <input type="checkbox"/> Autres					
			Structure	<input checked="" type="checkbox"/> Bois <input type="checkbox"/> Brique <input type="checkbox"/> Autres					
Traitement	<input checked="" type="checkbox"/> Infiltration <input type="checkbox"/> Autres								
Domages dus aux cyclones		Mois/Année		1 / 1997					
Source d'eau	Nature	<input checked="" type="checkbox"/> Puits <input type="checkbox"/> Eau courante <input type="checkbox"/> Etang <input type="checkbox"/> Rivière <input type="checkbox"/> Autres							
	Emplacement	<input type="checkbox"/> Dans le terrain <input checked="" type="checkbox"/> Hors du terrain (100 m)							
Alimentation électrique		<input type="checkbox"/> Oui <input checked="" type="checkbox"/> Non							
Projet similaire réalisé ou prévu		<input type="checkbox"/> Oui <input checked="" type="checkbox"/> Non							
Nombre d'élèves scolarisables						— élèves			
Nombre d'élèves prévus						200 élèves			
Elèves actuels									
Niveau	11e	10e	9e	8e	7e	Total			
Garçons	36	25	10	8	6	85			
Filles	35	22	12	5	8	82			
Total	71	47	22	13	14	167 élèves			
Maîtres actuels									
Niveau	11e	10e	9e	8e	7e	Total			
Nombre de sections	1	1	1	1	1	5 sections			
Cours à double flux		— Section / — classe		Cours à triple flux		— Section / — classe			
Cours à quadruple flux		— Section / — classe		Cours multi-niveaux		— Section / — classe			
Remarques									
<ul style="list-style-type: none"> • Il y a une rivière, problème de saison des pluies, la construction d'un pont par le Fokontany sera possible pendant la saison sèche. • Classes à multi-niveaux (8e et 9 e) 									

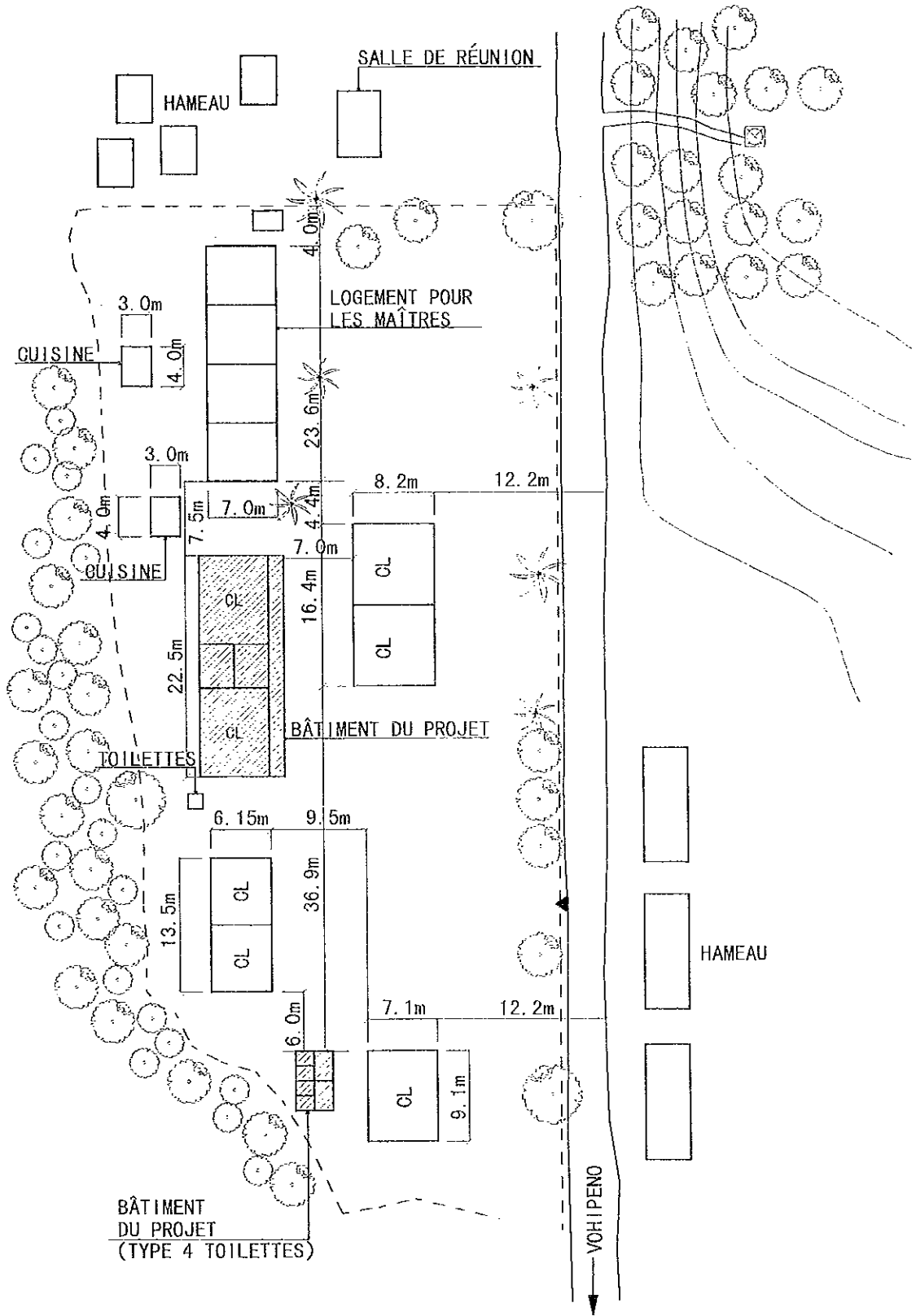

(BÂTIMENT DU PROJET)

NOM DE SALLES	NOMBRE DE SALLES
CLASSE	2
TOILETTES	1 (TYPE 4 TOILETTES)

(LÉGENDES)

	BÂTIMENT DU PROJET
	BÂTIMENT EXISTANT

PLAN DU PROJET

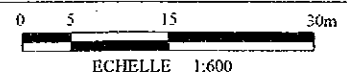

NOTE) AVANT LE COMMENCEMENT DES TRAVAUX, L'EMPLACEMENT DU BÂTIMENT DU PROJET SERA ARRANGÉ SUR PLACE APRÈS

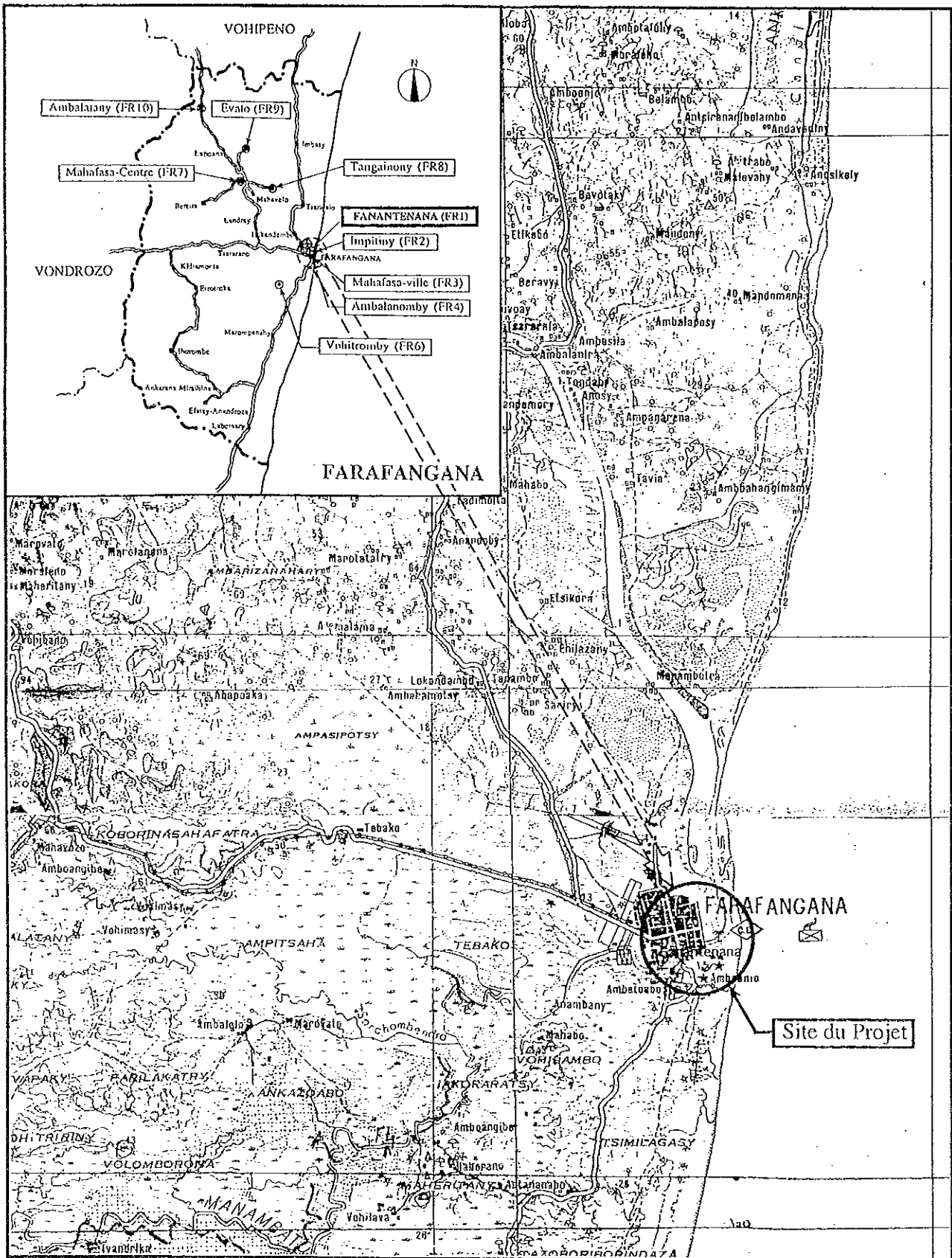

Carte de Localisation



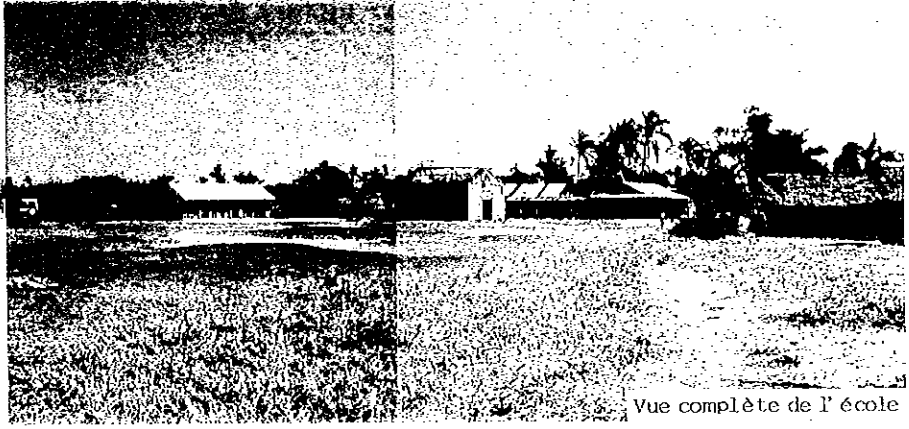

Vue complète de l'école

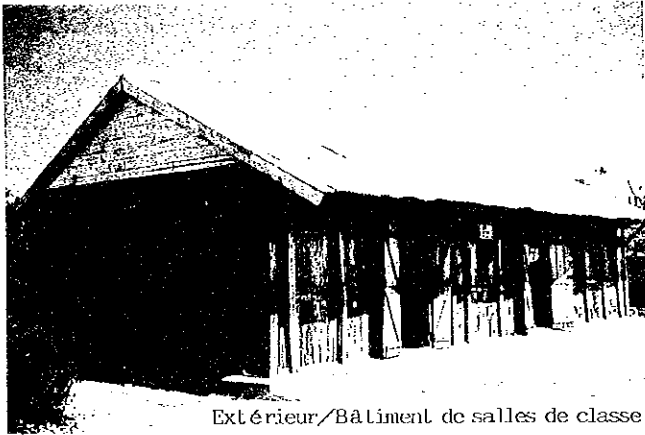

Extérieur/Bâtiment de salles de classe



Extérieur/Bâtiment de salles de classe (demi - destruction),

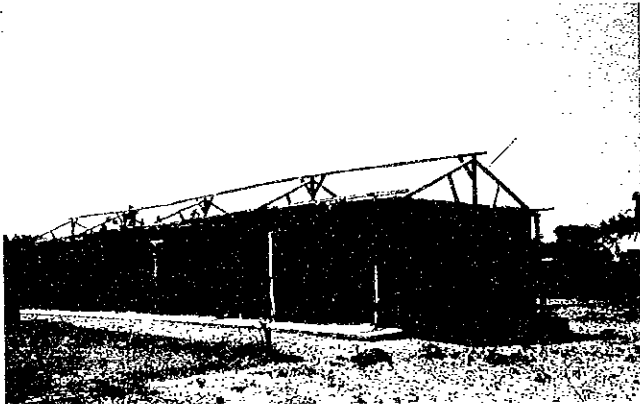

Extérieur/Bâtiment de salles de classe (demi - destruction)

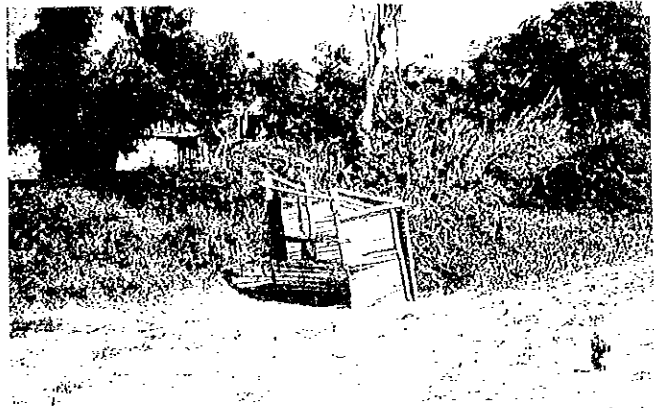

Extérieur/Toilettes (demi - destruction)



Intérieur/Salle de classe (demi - destruction)

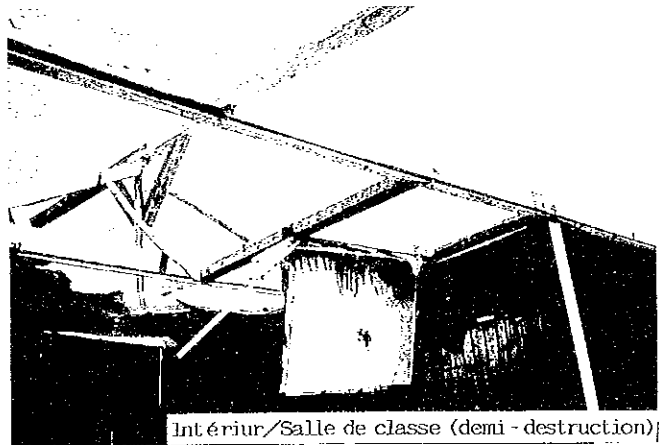

Intérieur/Salle de classe (demi - destruction)

FARAFANGANA

FR1 FANANTENANA

Fichier de l'étude sur place

N° de réf. PRI	Nom de l'école EPP FANATENANA	Date de l'étude le 19 / 8 / 1997	Groupe chargé A	N° de fichier 42					
Accès	Accès	<input checked="" type="radio"/> Transport possible par véhicule · Transport difficile · Transport impossible							
	Distance	· () Km de la route principale · (1.5) Km de la ville (FARAFANGANA)							
Conditions du site	Propriétaire	<input checked="" type="radio"/> Gouvernement · Communauté locale · Privé / Particulier · Pas d'information							
	Surface	Environ 0.5 ha							
	Conditions du terrain	<input checked="" type="radio"/> Approprié à la construction · Possible par adaptation du prototype · Non-approprié							
	Dénivellation	<input checked="" type="radio"/> Plat · Bien que dénivellé pas de problème pour la construction · Non-approprié							
	Géologie	<input checked="" type="radio"/> Appropriée à la construction · Nécessite une étude de forage, etc. · Non-appropriée							
Aperçu des installations	Bâtiment d'école	Bâtiment -- 1		Bâtiment -- 2		Bâtiment -- 3			
		Maître d'ouvrage		<input checked="" type="radio"/> Communauté locale · Gouvernement · Gouvernement français · Autres		<input checked="" type="radio"/> Communauté locale · Gouvernement · Gouvernement français · Autres		<input checked="" type="radio"/> Communauté locale · Gouvernement · Gouvernement français · Autres (Somacodis)	
		Année de construction		1985		1985		19	
	Structure	Toit	<input checked="" type="radio"/> Bois · Charpente métallique		<input checked="" type="radio"/> Bois · Charpente métallique		<input checked="" type="radio"/> Bois · Charpente métallique		
		Mur	<input checked="" type="radio"/> Bois · Charpente métallique · Brique · Autres		<input checked="" type="radio"/> Bois · Charpente métallique · Brique · Autres		<input checked="" type="radio"/> Bois · Charpente métallique · Brique · Autres		
	Finitions	Toit	<input checked="" type="radio"/> Tôle ondulée galvanisée · Palme · Tuile · Autres		<input checked="" type="radio"/> Tôle ondulée galvanisée · Palme · Tuile · Autres		<input checked="" type="radio"/> Tôle ondulée galvanisée · Palme · Tuile · Autres		
		Mur	<input checked="" type="radio"/> Mortier · Terre · Lavinara · Plaque · Peinture · Autres		<input checked="" type="radio"/> Mortier · Terre · Lavinara · Plaque · Peinture · Autres		<input checked="" type="radio"/> Mortier · Terre · Lavinara · Plaque · Peinture · Autres (Brique)		
		Plancher	<input checked="" type="radio"/> Mortier · Terre · Plaque · Autres		<input checked="" type="radio"/> Mortier · Terre · Plaque · Autres		<input checked="" type="radio"/> Mortier · Terre · Plaque · Autres		
		Conditions des installations	<input checked="" type="radio"/> Bonnes <input checked="" type="radio"/> Utilisation possible sous réserve de celle pour la courte période <input checked="" type="radio"/> Nécessité de la réfection <input checked="" type="radio"/> Dangereuses ou non-hygiéniques		<input checked="" type="radio"/> Bonnes <input checked="" type="radio"/> Utilisation possible sous réserve de celle pour la courte période <input checked="" type="radio"/> Nécessité de la réfection <input checked="" type="radio"/> Dangereuses ou non-hygiéniques		<input checked="" type="radio"/> Bonnes <input checked="" type="radio"/> Utilisation possible sous réserve de celle pour la courte période <input checked="" type="radio"/> Nécessité de la réfection <input checked="" type="radio"/> Dangereuses ou non-hygiéniques		
		N° de salles de classe	4 salles de classe		2 salles de classe		1 salles de classe *		
	Toilettes	Existence	· Oui <input checked="" type="radio"/> Non · Autres						
		Structure	· Bois · Brique · Autres						
Traitement		· Infiltration · Autres							
Domages dus aux cyclones	Mois/Année	· 1997							
Source d'eau	Nature	<input checked="" type="radio"/> Puits · Eau courante · Etang · Rivière · Autres							
	Emplacement	· Dans le terrain <input checked="" type="radio"/> Hors du terrain (0.04 m)							
Alimentation électrique		· Oui <input checked="" type="radio"/> Non							
Projet similaire réalisé ou prévu		· Oui <input checked="" type="radio"/> Non							
Nombre d'élèves scolarisables							- élèves		
Nombre d'élèves prévus							116 élèves		
Elèves actuels									
Niveau	11e	10e	9e	8e	7e	Total			
Garçons	53	30	34	15	27	159			
Filles	65	30	32	16	15	158			
Total	118	60	66	31	42	317 élèves			
Maîtres actuels									
Niveau	11e	10e	9e	8e	7e	Total			
Nombre de sections	2	2	2	2	2	10 sections			
Cours à double flux	8 Section / 4 classe		Cours à triple flux		--- Section / --- classe				
Cours à quadruple flux	--- Section / --- classe		Cours multi-niveaux		--- Section / --- classe				
Remarques	* bureau du directeur · L'eau salée s'infiltré aux alentours du puits à cause du terrain sableux.								

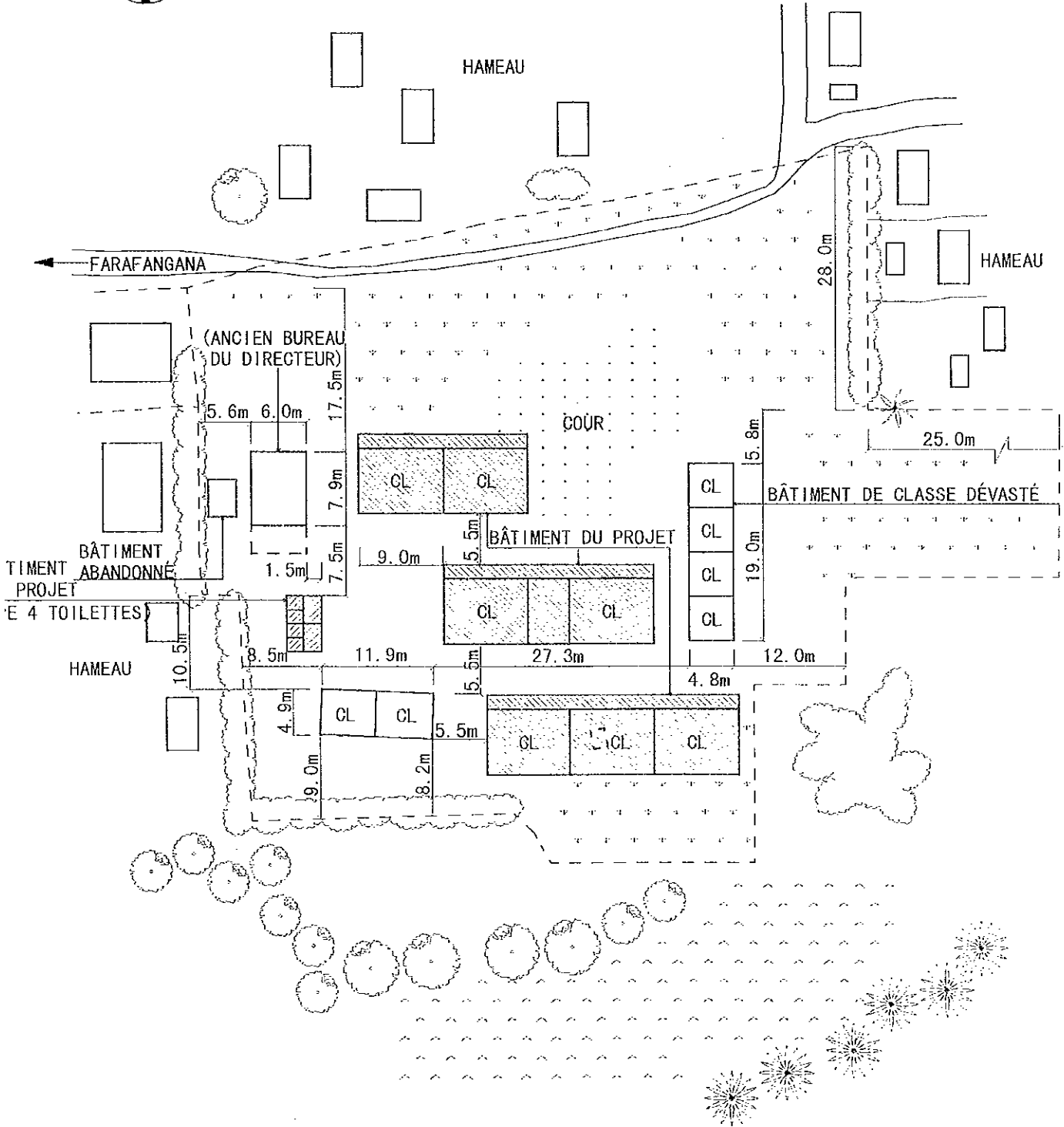

NOTE) AVANT LE COMMENCEMENT DES TRAVAUX, L'EMPLACEMENT DU BÂTIMENT DU PROJET SERA ARRANGÉ SUR PLACE APRÈS LES DISCUSSIONS AVEC LE PERSONNEL DE SUPERVISION.

(BÂTIMENT DU PROJET)

NOM DE SALLES	NOMBRE DE SALLES
CLASSE	7
TOILETTES	1 (TYPE 4 TOILETTES)

(LÉGENDES)

	BÂTIMENT DU PROJET
	BÂTIMENT EXISTANT
	ÉLIMINATION DES INSTALLATIONS EXISTANTES

PLAN DU PROJET

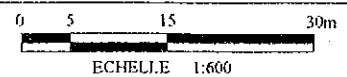

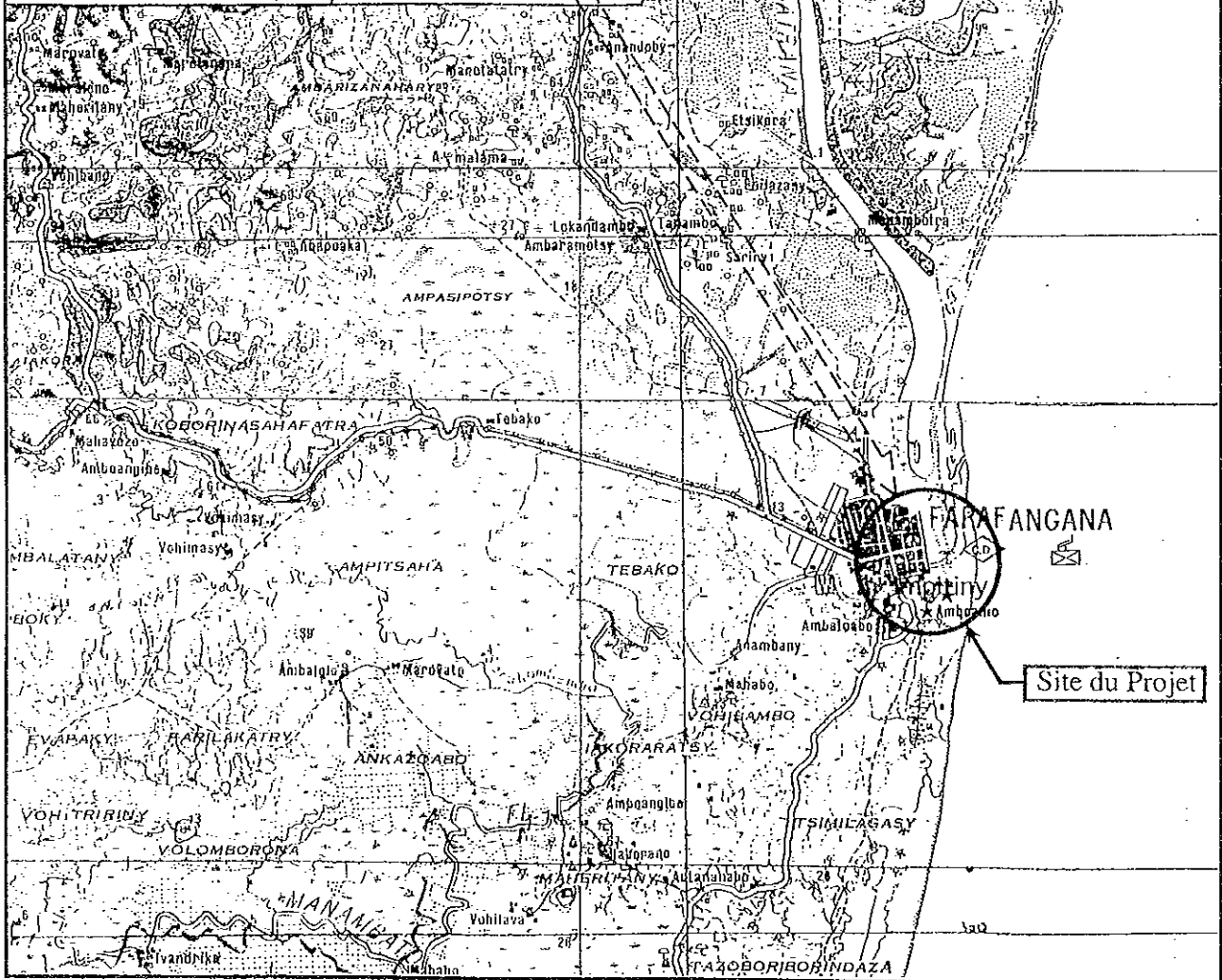
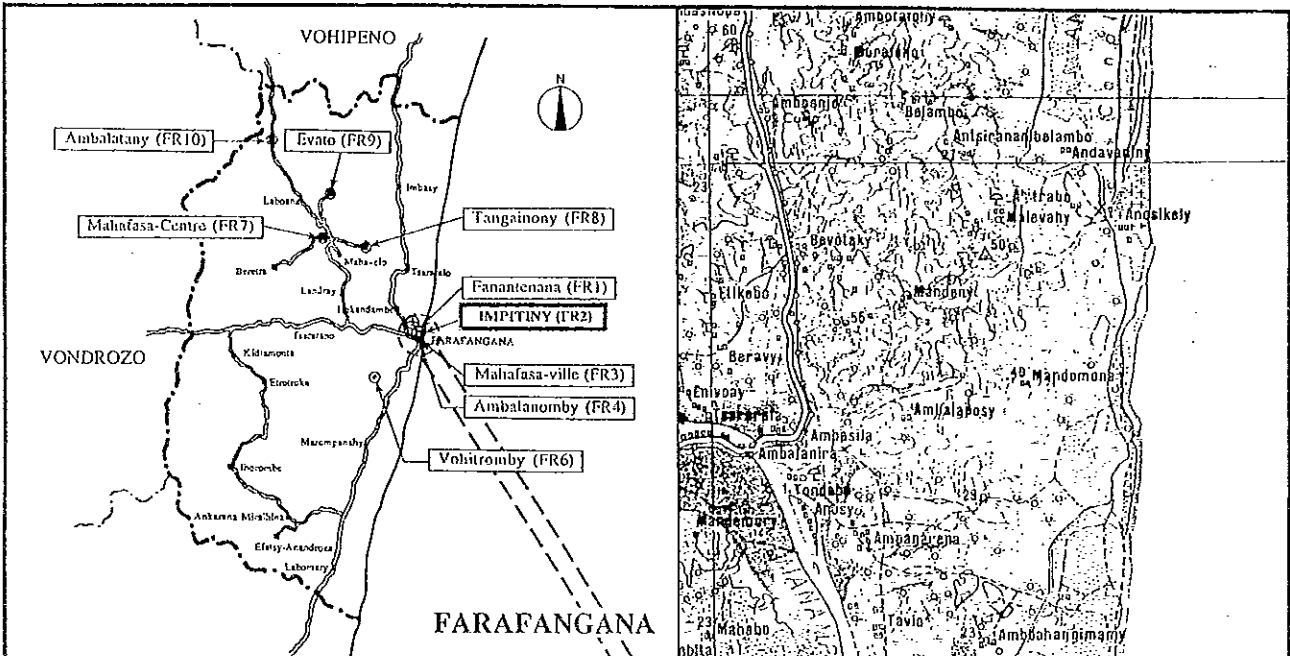

Carte de Localisation





Vue complète de l'école

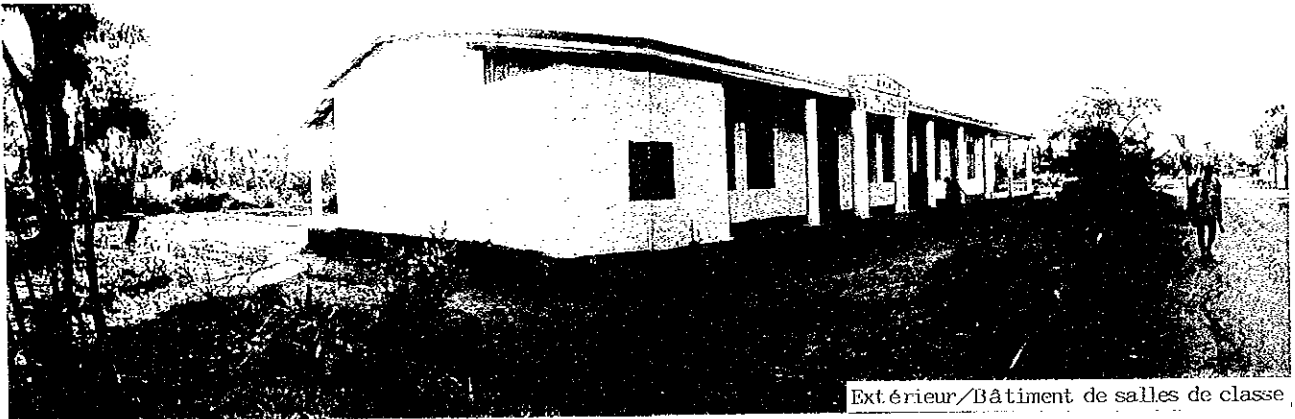

Extérieur/Bâtiment de salles de classe

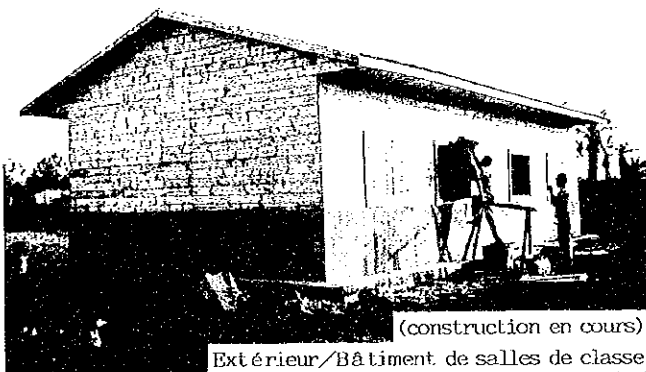

(construction en cours)

Extérieur/Bâtiment de salles de classe

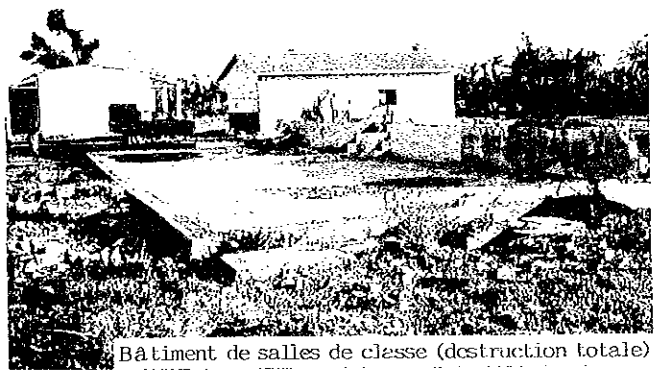

Bâtiment de salles de classe (destruction totale)

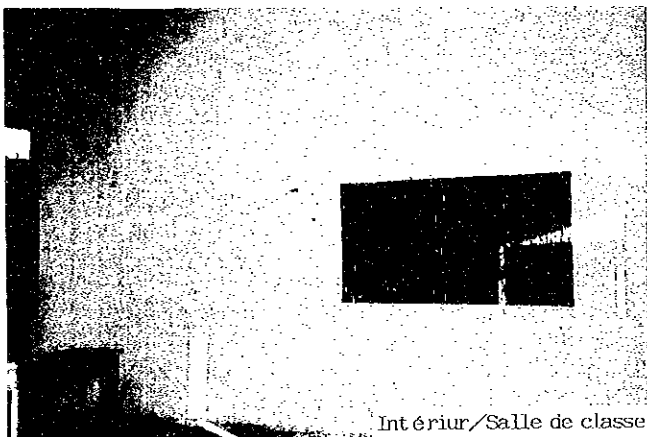

Intérieur/Salle de classe

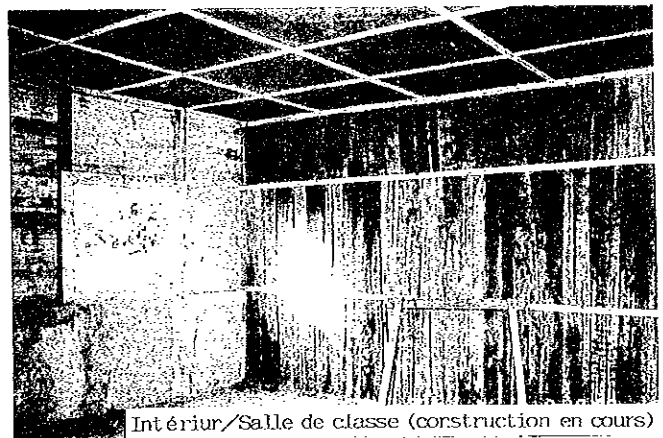

Intérieur/Salle de classe (construction en cours)

Fichier de l'étude sur place

N° de réf. FR2	Nom de l'école EPP IMPITNY	Date de l'étude le 18/8/1997	Groupe chargé A	N° de fichier 43					
Accès	Accès	<input checked="" type="radio"/> Transport possible par véhicule	<input type="radio"/> Transport difficile	<input type="radio"/> Transport impossible					
	Distance	· () Km de la route principale · (1.5) Km de la ville (FARAFANGANA)							
Conditions du site	Propriétaire	<input checked="" type="radio"/> Gouvernement	<input type="radio"/> Communauté locale	<input type="radio"/> Privé / Particulier	<input type="radio"/> Pas d'information				
	Surface	Environ 1.0 ha 9a 25Ca							
	Conditions du terrain	<input checked="" type="radio"/> Approprié à la construction	<input type="radio"/> Possible par adaptation du prototype	<input type="radio"/> Non-approprié					
	Dénivellation	<input checked="" type="radio"/> Plat	<input type="radio"/> Bien que dénivelé pas de problème pour la construction	<input type="radio"/> Non-approprié					
	Géologie	<input checked="" type="radio"/> Appropriée à la construction	<input type="radio"/> Nécessite une étude de forage, etc.	<input type="radio"/> Non-appropriée					
Aperçu des installations	Bâtiment d'école	Bâtiment - 1		Bâtiment - 2 (nouvelle construction en cours)		Bâtiment - 3 (destruction totale)			
		Maître d'ouvrage		· Communauté locale · Gouvernement		<input checked="" type="radio"/> Communauté locale · Gouvernement		· Communauté locale · Gouvernement	
			· Gouvernement français		· Gouvernement français		· Gouvernement français		
			· Autres (réhabilitation déjà faite, utilisation en cours)		· Autres (financement par l'AFBD)		· Autres		
	Année de construction		1953		1985		1995		
	Nombre de bâtiments (3)	Structure	Toit	<input checked="" type="radio"/> Bois · Charpente métallique		<input checked="" type="radio"/> Bois · Charpente métallique		· Bois · Charpente métallique	
			Mur	· Bois · Charpente métallique		· Bois · Charpente métallique		· Bois · Charpente métallique	
			· Brique		· Brique		· Brique		
			· Autres		· Autres		<input checked="" type="radio"/> Autres		
	Finitions	Toit	<input checked="" type="radio"/> Tôle ondulée galvanisée		<input checked="" type="radio"/> Tôle ondulée galvanisée		· Tôle ondulée galvanisée		
			· Palme · Tuile		· Palme · Tuile		· Palme · Tuile		
		· Autres		· Autres		· Autres			
		· Mortier · Terre · Lavinara		· Mortier · Terre · Lavinara		· Mortier · Terre · Lavinara			
		· Plaque <input checked="" type="radio"/> Peinture		· Plaque · Peinture		· Plaque · Peinture			
		· Autres		· Autres		· Autres			
		· Mortier · Terre · Plaque		· Mortier · Terre · Plaque		· Mortier · Terre · Plaque			
		· Autres		· Autres		· Autres			
Conditions des installations		<input checked="" type="radio"/> Bonnes		<input checked="" type="radio"/> Bonnes		· Bonnes			
		· Utilisation possible sous réserve de celle pour la courte période		· Utilisation possible sous réserve de celle pour la courte période		· Utilisation possible sous réserve de celle pour la courte période			
		· Nécessité de la réfection		· Nécessité de la réfection		· Nécessité de la réfection			
		· Dangereuses ou non-hygiéniques		· Dangereuses ou non-hygiéniques		<input checked="" type="radio"/> Dangereuses ou non-hygiéniques			
N° de salles de classe		4 salles de classe		2 salles de classe		2 salles de classe			
Toilettes	Existence	<input checked="" type="radio"/> Oui · Non		· Autres					
	Structure	· Bois · Brique		<input checked="" type="radio"/> Autres					
	Traitement	<input checked="" type="radio"/> Infiltration		· Autres					
Dommages dus aux cyclones		Mois/Année		· 1 / 1997					
Source d'eau	Nature	· Puits · Eau courante		· Étang · Rivière		<input checked="" type="radio"/> Autres *			
	Emplacement	· Dans le terrain		· Hors du terrain					
Alimentation électrique		· Oui		<input checked="" type="radio"/> Non					
Projet similaire réalisé ou prévu		· Oui		<input checked="" type="radio"/> Non					
Nombre d'élèves scolarisables						élèves			
Nombre d'élèves prévus						60 élèves			
Elèves actuels									
Niveau	11e	10e	9e	8e	7e	Total			
Garçons	60	55	66	26	31	238			
Filles	57	40	50	26	50	223			
Total	117	95	116	52	81	461 élèves			
Maîtres actuels									
Niveau	11e	10e	9e	8e	7e	Total			
Nombre de sections	2	2	2	1	1	8 sections			
Cours à double flux		- Section / - classe		Cours à triple flux		- Section / - classe			
Cours à quadruple flux		- Section / - classe		Cours multi-niveaux		- Section / - classe			
Remarques									
* pas de source d'eau, chacun apporte de l'eau									
· Un bâtiment complètement détruit à 100% par Gretelle									
· Matériels et fournitures scolaires abîmés par Gretelle									

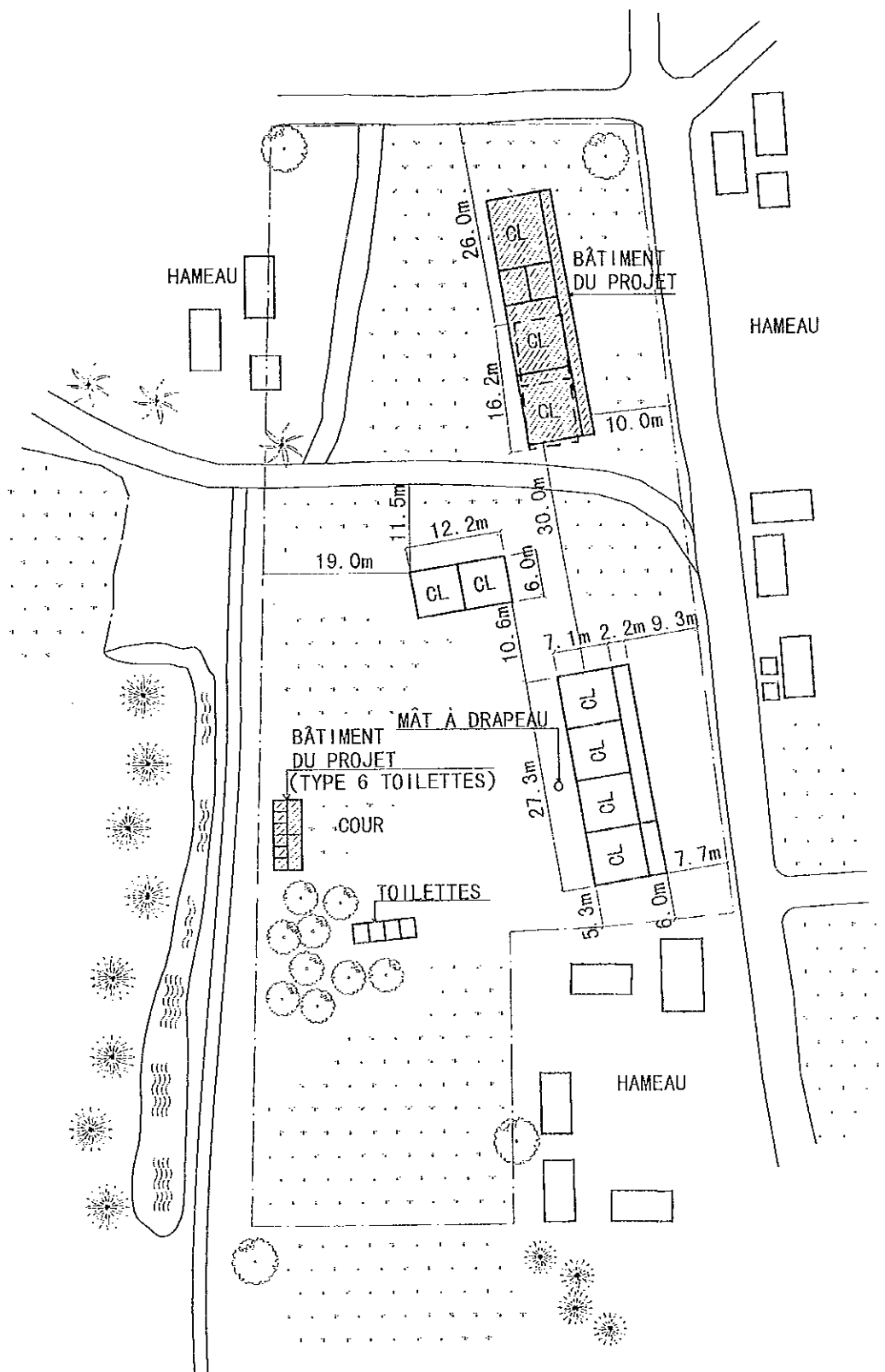

NOTE) AVANT LE COMMENCEMENT DES TRAVAUX, L'EMPLACEMENT DU BÂTIMENT DU PROJET SERA ARRANGÉ SUR PLACE APRÈS LES DISCUSSIONS AVEC LE PERSONNEL DE SUPERVISION.

(BÂTIMENT DU PROJET)	
NOM DE SALLES	NOMBRE DE SALLES
CLASSE	3
TOILETTES	1 (TYPE 6 TOILETTES)

(LÉGENDES)	
	BÂTIMENT DU PROJET
	BÂTIMENT EXISTANT
	ELIMINATION DES INSTALLATIONS EXISTANTES

PLAN DU PROJET

0

5

10

20

30m

ECHELLE 1:800

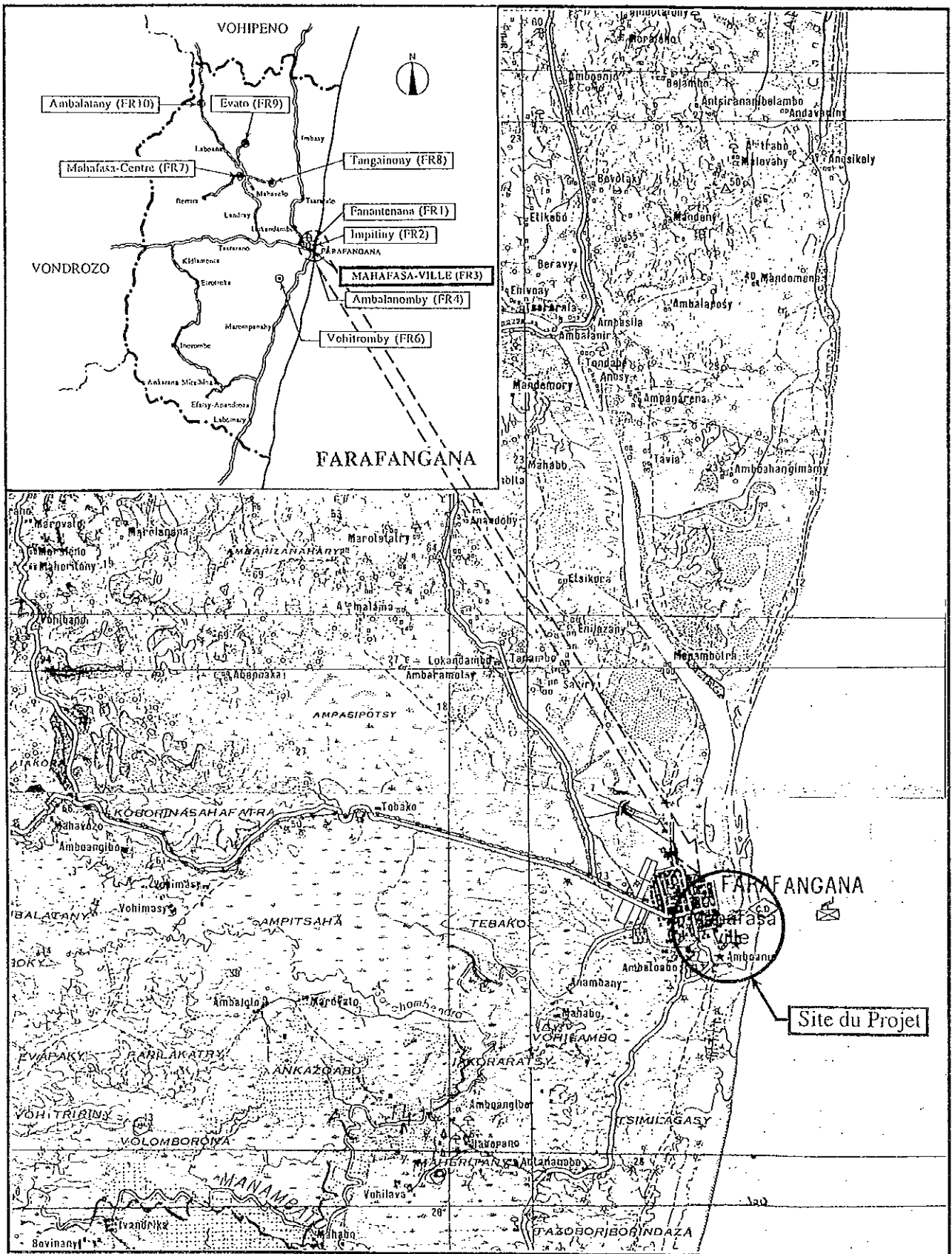

Carte de Localisation



FARAFANGANA

FR3 MAHAFASA-VILLE



Vue complète de l'école

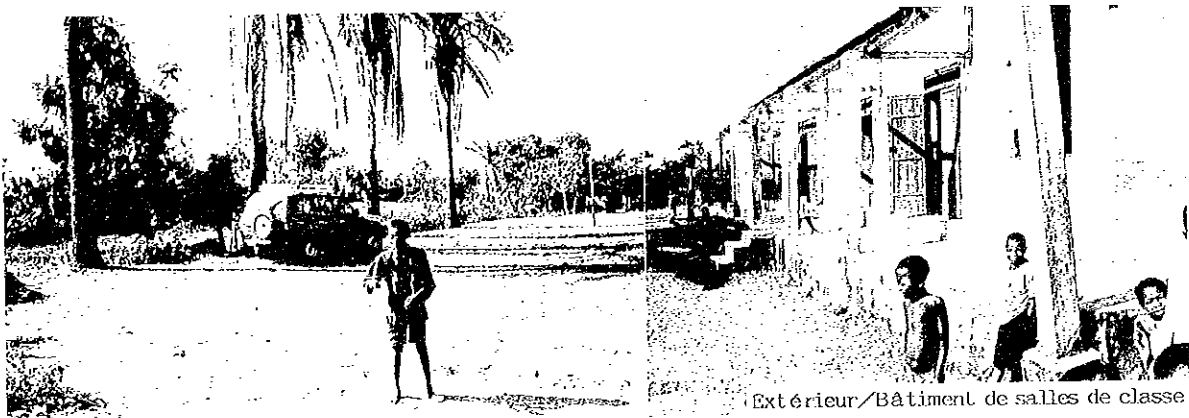

Extérieur/Bâtiment de salles de classe

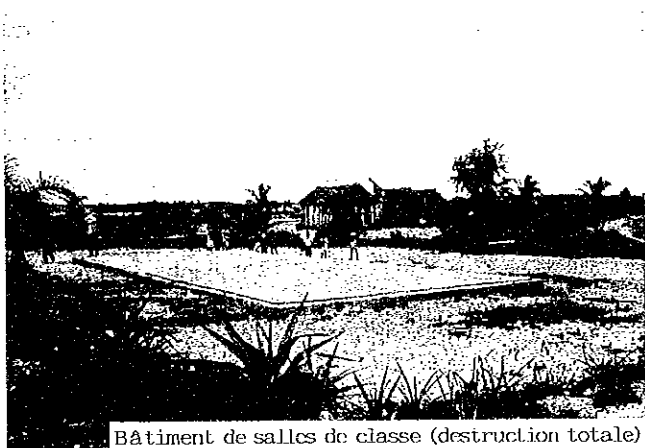

Bâtiment de salles de classe (destruction totale)

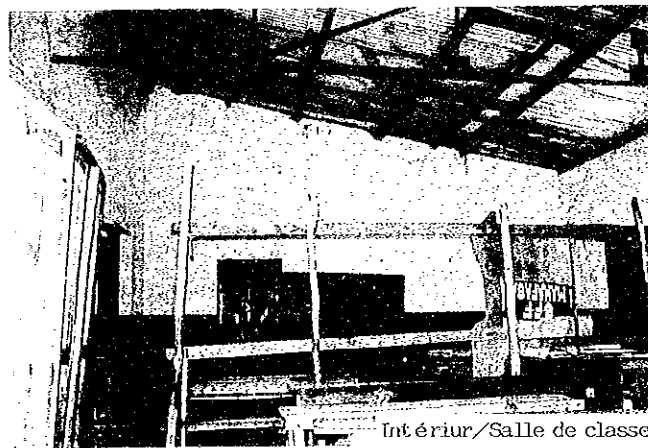

Intérieur/Salle de classe

FARAFANGANA

FR3 MAHAFASA-VILLE

Fichier de l'étude sur place

N° de réf. FR3	Nom de l'école EPP MAHAFASA VILLE	Date de l'étude le 19 / 8 / 1997	Groupe chargé A	N° de fichier 44				
Accès	Accès	<input checked="" type="radio"/> Transport possible par véhicule · Transport difficile · Transport impossible						
	Distance	· () Km de la route principale · (1.5) Km de la ville (FARAFANGANA)						
Conditions du site	Propriétaire	<input checked="" type="radio"/> Gouvernement · Communauté locale · Privé / Particulier · Pas d'information						
	Surface	Environ 0.22 ha						
	Conditions du terrain	<input checked="" type="radio"/> Approprié à la construction <input type="radio"/> Possible par adaptation du prototype · Non-approprié						
	Dénivellation	<input checked="" type="radio"/> Plat · Bien que dénivélé pas de problème pour la construction · Non-approprié						
	Géologie	<input checked="" type="radio"/> Appropriée à la construction · Nécessite une étude de forage, etc. · Non-appropriée						
Aperçu des installations	Bâtiment d'école	Bâtiment - 1		Bâtiment - 2		Bâtiment - 3 (destruction totale)		
		Maître d'ouvrage		Maître d'ouvrage		Maître d'ouvrage		
	Année de construction		Année de construction		Année de construction		Année de construction	
	Structure	Toit	· Bois · Charpente métallique		· Bois · Charpente métallique		· Bois · Charpente métallique	
		Mur	· Bois · Charpente métallique · Brique · Autres		· Bois · Charpente métallique · Brique · Autres		· Bois · Charpente métallique · Brique · Autres	
	Finitions	Toit	· Tôle ondulée galvanisée · Palme · Tuile · Autres		· Tôle ondulée galvanisée · Palme · Tuile · Autres		· Tôle ondulée galvanisée · Palme · Tuile · Autres	
		Mur	· Mortier · Terre · Lavinara · Plaque · Peinture · Autres		· Mortier · Terre · Lavinara · Plaque · Peinture · Autres		· Mortier · Terre · Lavinara · Plaque · Peinture · Autres	
		Plancher	· Mortier · Terre · Plaque · Autres		· Mortier · Terre · Plaque · Autres		· Mortier · Terre · Plaque · Autres	
		Conditions des installations	· Bonnes · Utilisation possible sous réserve de celle pour la courte période · Nécessité de la réfection · Dangereuses ou non-hygiéniques		· Bonnes · Utilisation possible sous réserve de celle pour la courte période · Nécessité de la réfection · Dangereuses ou non-hygiéniques		· Bonnes · Utilisation possible sous réserve de celle pour la courte période · Nécessité de la réfection · Dangereuses ou non-hygiéniques	
		N° de salles de classe	4 salles de classe		1 salles de classe		2 salles de classe	
	Toilettes	Existence	· Oui · Non · Autres (destruction totale)					
		Structure	· Bois · Brique · Autres					
Traitement		· Infiltration · Autres						
Domages dus aux cyclones	Mois/Année	· 1 / 1997						
Source d'eau	Nature	· Puits · Eau courante · Etang · Rivière · Autres						
	Emplacement	· Dans le terrain · Hors du terrain (60 m) (il y a des robinets d'eau)						
Alimentation électrique		· Oui · Non						
Projet similaire réalisé ou prévu		· Oui · Non						
Nombre d'élèves scolarisables								
Nombre d'élèves prévus		120 élèves						
Elèves actuels								
Niveau	11e	10e	9e	8e	7e	Total		
Garçons	58	38	42	18	15	171		
Filles	61	43	41	11	19	175		
Total	119	81	83	29	34	346 élèves		
Maîtres actuels								
Niveau	11e	10e	9e	8e	7e	Total		
Nombre de sections	2	2	2	2	1	9 sections		
Cours à double flux	- Section / - classe			Cours à triple flux			- Section / - classe	
Cours à quadruple flux	- Section / - classe			Cours multi-niveaux			4 Section / 2 classe	
Remarques	<ul style="list-style-type: none"> · On a demandé un bâtiment à 3 salles de classe arrière du bâtiment 1 (côté ouest), mais il n'y a que 11 m de profondeur, disposition difficile. · Le terrain atematif est sableux. Il y a des fondations du bâtiment détruit par Gretelle. 							

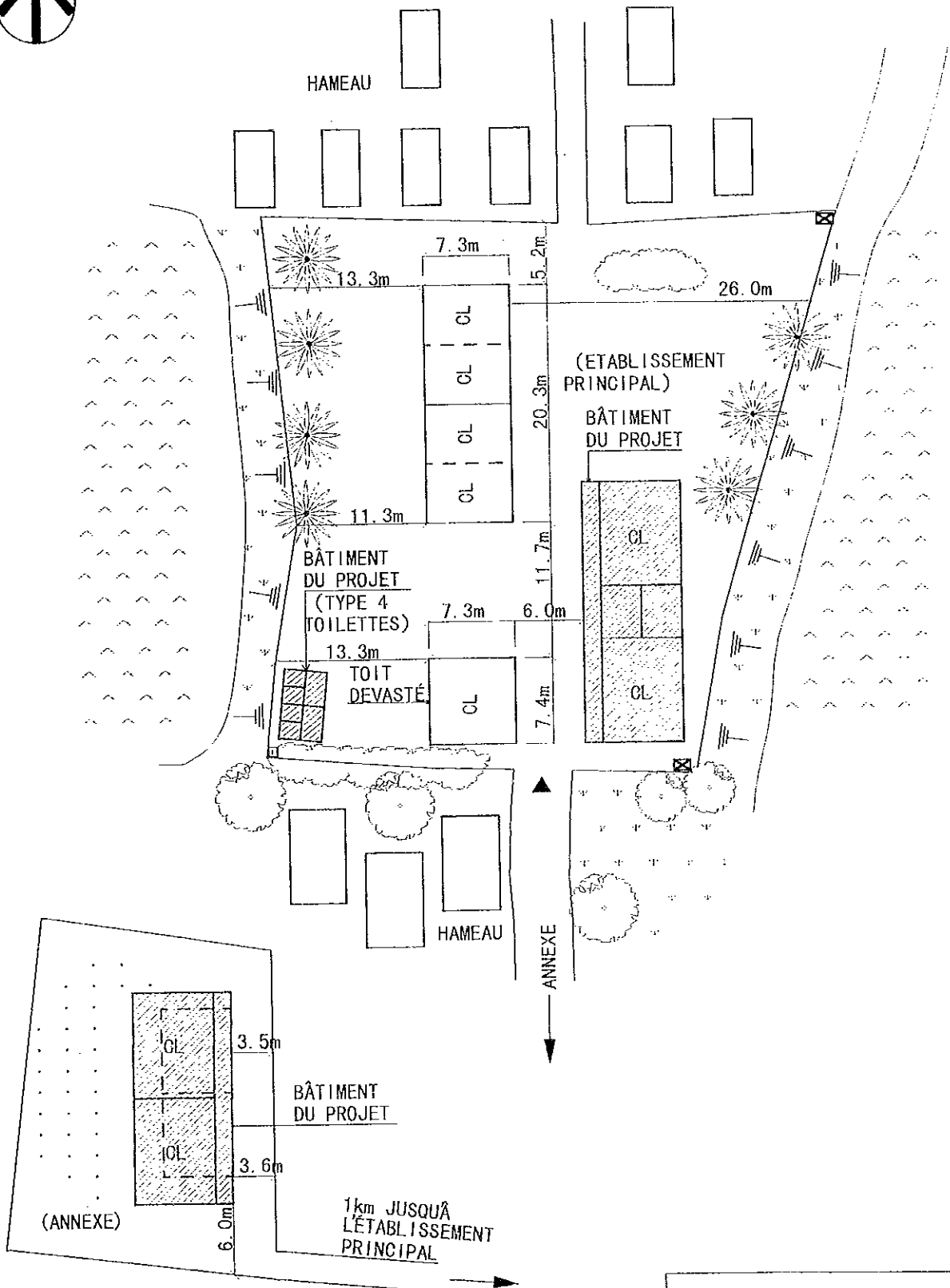

(BÂTIMENT DU PROJET)

NOM DE SALLES	NOMBRE DE SALLES
CLASSE	4
TOILETTES	1 (TYPE 4 TOILETTES)

(LÉGENDES)

	BÂTIMENT DU PROJET
	BÂTIMENT EXISTANT
	ELIMINATION DES INSTALLATIONS EXISTANTES

PLAN DU PROJET

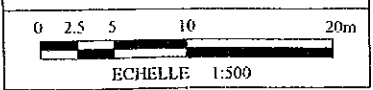

NOTE) AVANT LE COMMENCEMENT DES TRAVAUX, L'EMPLACEMENT DU BÂTIMENT DU PROJET SERA ARRANGÉ SUR PLACE APRÈS

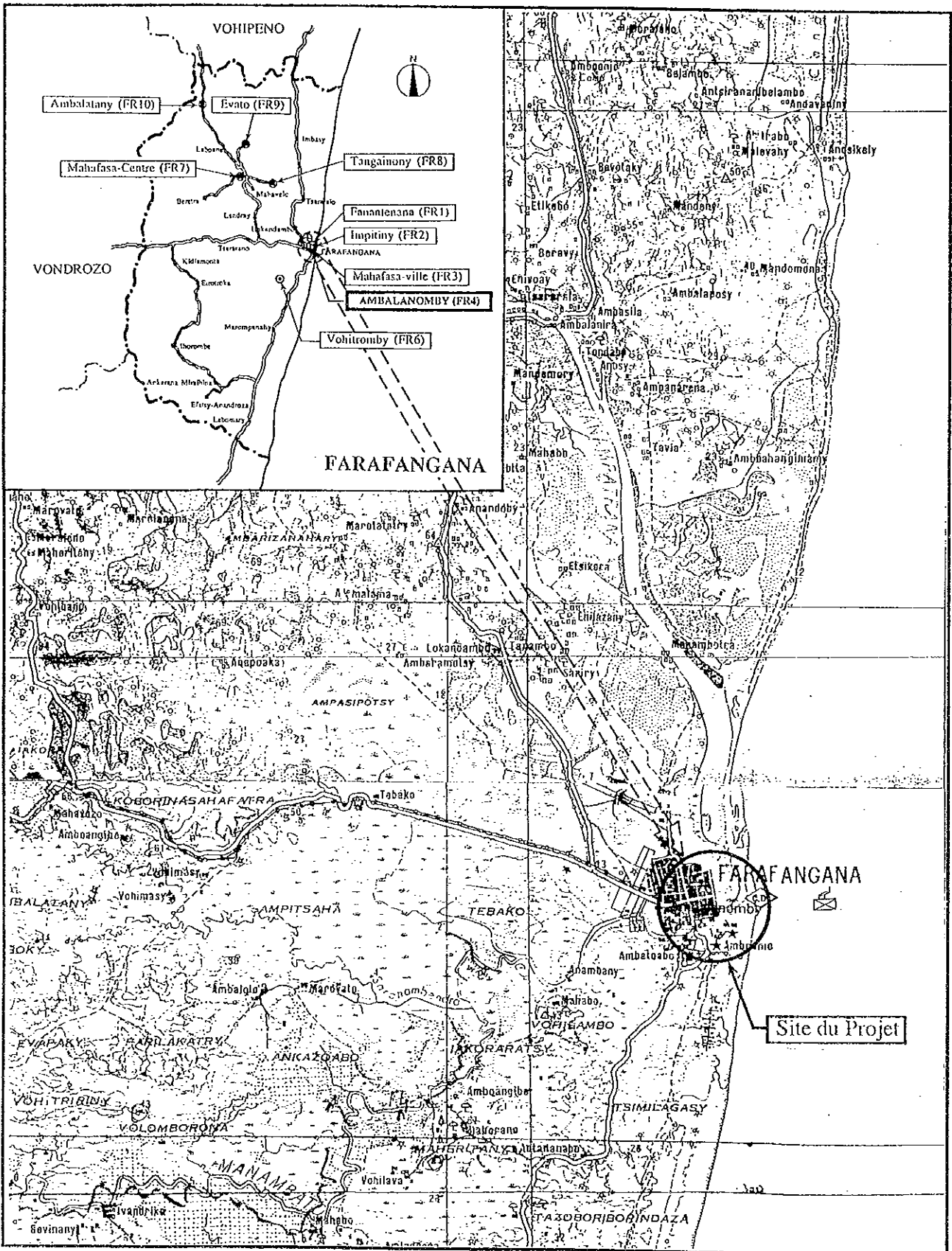

Carte de Localisation



FARAFANGANA

FR4 AMBALANOMBY

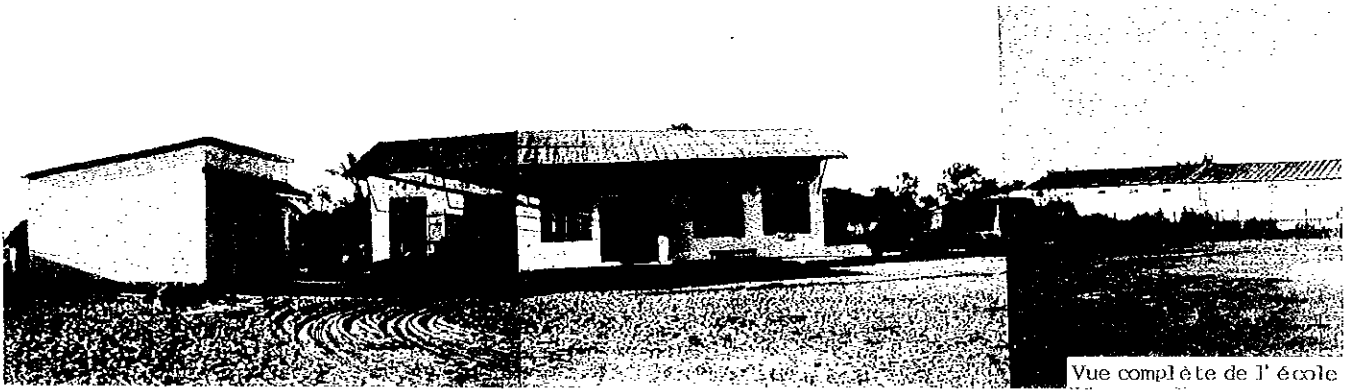

Vue complète de l'école

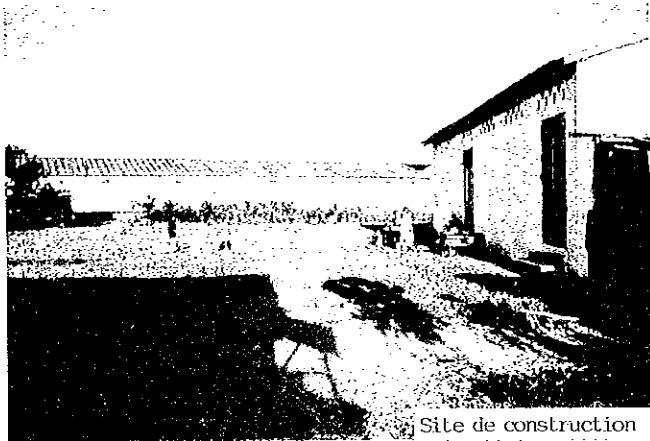

Site de construction



Entrée de l'école

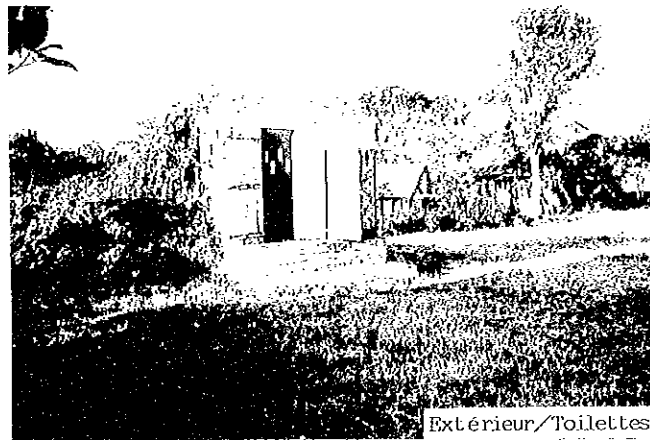

Extérieur/Toilettes

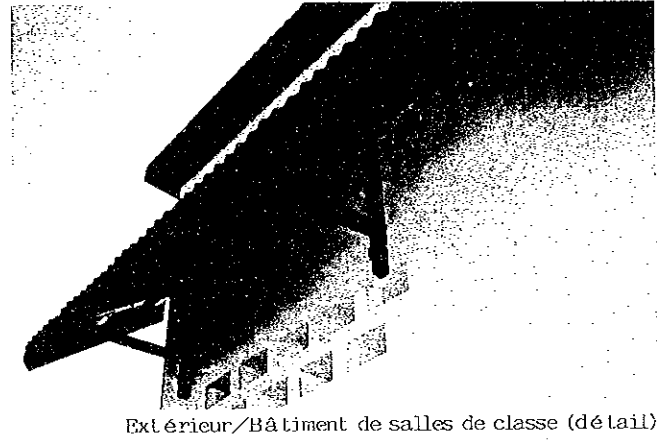

Extérieur/Bâtiment de salles de classe (détail)



Extérieur/Bâtiment de salles de classe (détail)

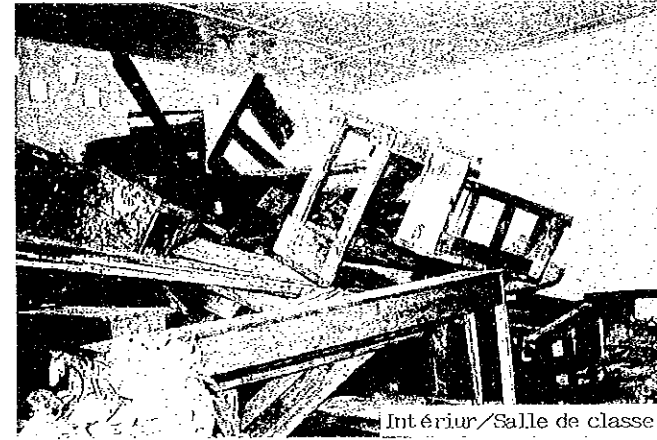

Intérieur/Salle de classe

Fichier de l'étude sur place

N° de réf. FR4	Nom de l'école EPP AMBALANOMBY		Date de l'étude le 19 / 8 / 1997		Groupe chargé A	N° de fichier 45		
Accès	Accès	<input checked="" type="radio"/> Transport possible par véhicule		<input type="radio"/> Transport difficile	<input type="radio"/> Transport impossible			
	Distance	() Km de la route principale		(1.5) Km de la ville (FARAFANGANA)				
Conditions du site	Propriétaire	<input checked="" type="radio"/> Gouvernement		<input type="radio"/> Communauté locale	<input type="radio"/> Privé / Particulier	<input type="radio"/> Pas d'information		
	Surface	Environ ha						
	Conditions du terrain	<input checked="" type="radio"/> Approprié à la construction		<input type="radio"/> Possible par adaptation du prototype	<input type="radio"/> Non-approprié			
	Dénivellation	<input checked="" type="radio"/> Plat		<input type="radio"/> Bien que dénivellé pas de problème pour la construction		<input type="radio"/> Non-approprié		
Aperçu des installations	Bâtiment d'école		Bâtiment -- 1		Bâtiment -- 2			
	Nombre de bâtiments (4)	Maître d'ouvrage	• Communauté locale • Gouvernement <input checked="" type="radio"/> Gouvernement français • Autres		• Communauté locale • Gouvernement <input checked="" type="radio"/> Gouvernement français • Autres		• Communauté locale • Gouvernement • Gouvernement français • Autres	
		Année de construction	1968		1975			
		Structure	Toit	• Bois <input checked="" type="radio"/> Charpente métallique		• Bois <input checked="" type="radio"/> Charpente métallique		• Bois <input checked="" type="radio"/> Charpente métallique
			Mur	• Bois • Brique <input checked="" type="radio"/> Autres (Parpaing)		• Bois • Brique <input checked="" type="radio"/> Autres (Parpaing)		• Bois <input checked="" type="radio"/> Brique <input checked="" type="radio"/> Charpente métallique • Autres
		Finitions	Toit	<input checked="" type="radio"/> Tôle ondulée galvanisée • Palme • Tuile • Autres		<input checked="" type="radio"/> Tôle ondulée galvanisée • Palme • Tuile • Autres		• Tôle ondulée galvanisée • Palme • Tuile • Autres
			Mur	• Mortier • Terre • Lavinara • Plaque <input checked="" type="radio"/> Peinture • Autres		• Mortier • Terre • Lavinara • Plaque <input checked="" type="radio"/> Peinture • Autres (exposition des parpaings)		• Mortier • Terre • Lavinara • Plaque • Peinture • Autres
	Plancher	• Mortier • Terre • Plaque • Autres		• Mortier • Terre • Plaque • Autres		• Mortier • Terre • Plaque • Autres		
		Conditions des installations	• Bonnes • Utilisation possible sous réserve de celle pour la courte période • Nécessité de la réfection • Dangereuses ou non-hygiéniques		• Bonnes • Utilisation possible sous réserve de celle pour la courte période • Nécessité de la réfection • Dangereuses ou non-hygiéniques		• Bonnes • Utilisation possible sous réserve de celle pour la courte période • Nécessité de la réfection <input checked="" type="radio"/> Dangereuses ou non-hygiéniques	
	N° de salles de classe	2 salles de classe		1 salles de classe		2 / 1 salles de classe		
	Toilettes	Existence	<input checked="" type="radio"/> Oui		<input type="radio"/> Non			
Structure		• Bois		• Brique <input checked="" type="radio"/> Autres (Parpaing)				
Traitement		<input checked="" type="radio"/> Infiltration		<input type="radio"/> Autres				
Dommages dus aux cyclones	Mois/Année		• 1 / 1997					
Source d'eau	Nature	• Puits <input checked="" type="radio"/> Eau courante		• Etang • Rivière • Autres				
	Emplacement	• Dans le terrain		• Hors du terrain				
Alimentation électrique	• Oui <input checked="" type="radio"/> Non							
Projet similaire réalisé ou prévu	• Oui <input checked="" type="radio"/> Non							
Nombre d'élèves scolarisables								
Nombre d'élèves prévus	84 élèves							
Elèves actuels								
Niveau	11e	10e	9e	8e	7e	Total		
Garçons	51	49	50	40	53	243		
Filles	61	42	37	36	47	223		
Total	112	91	87	76	100	466 élèves		
Maîtres actuels								
Niveau	11e	10e	9e	8e	7e	Total		
Nombre de sections	2	2	2	2	2	10 sections		
Cours à double flux	8 Section / 4 classe		Cours à triple flux -- Section / -- classe					
Cours à quadruple flux	-- Section / -- classe		Cours multi-niveaux -- Section / -- classe					
Remarques								
• 2 bâtiments réhabilités par deux entrepreneurs différents et locaux								

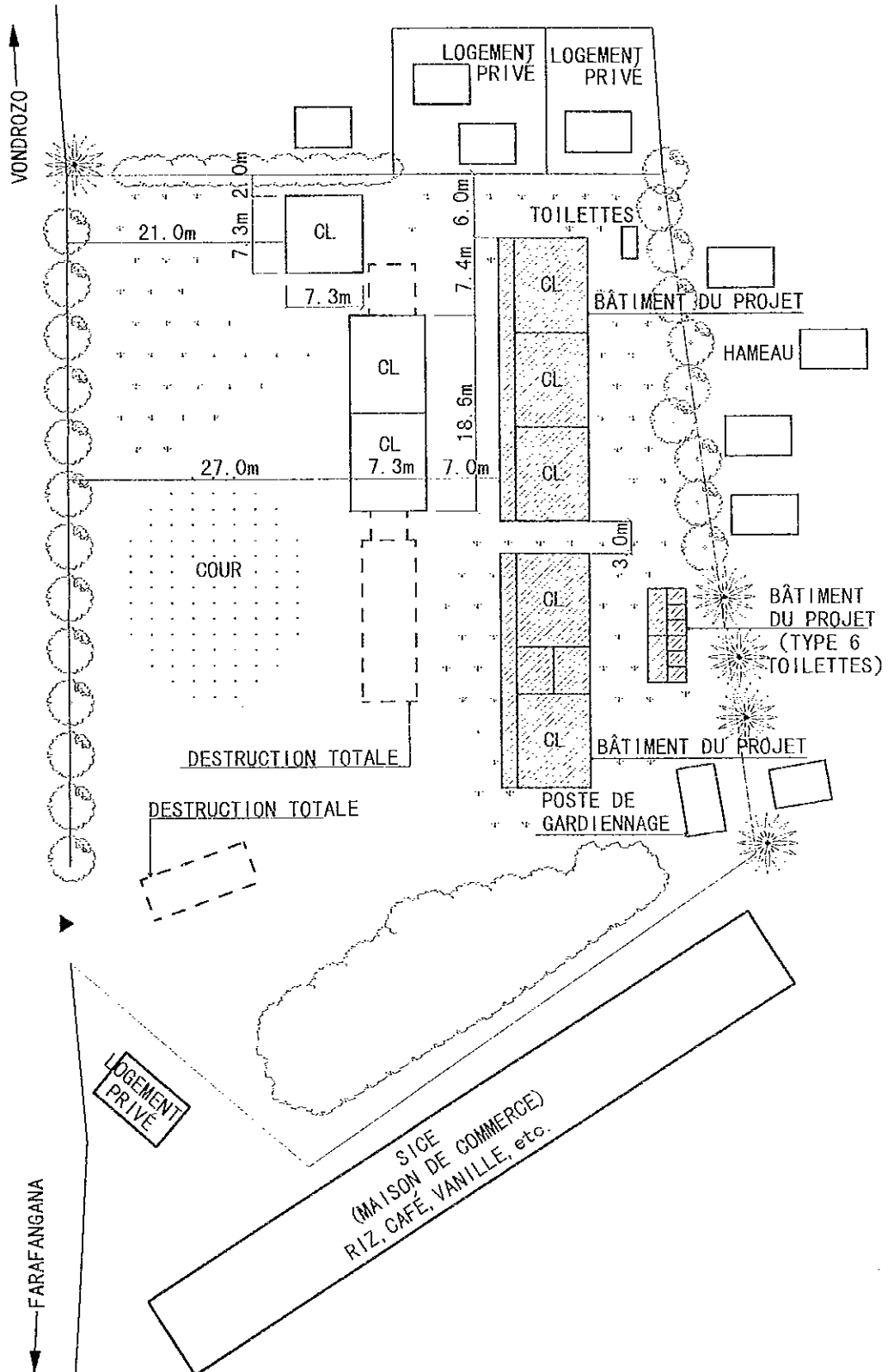

(BÂTIMENT DU PROJET)

NOM DE SALLES	NOMBRE DE SALLES
CLASSE	5
TOILETTES	1 (TYPE 6 TOILETTES)

(LÉGENDES)

	BÂTIMENT DU PROJET
	BÂTIMENT EXISTANT
	ÉLIMINATION DES INSTALLATIONS EXISTANTES

PLAN DU PROJET

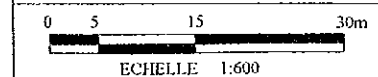

NOTE) AVANT LE COMMENCEMENT DES TRAVAUX, L'EMPLACEMENT DU BÂTIMENT DU PROJET SERA ARRANGÉ SUR PLACE APRÈS

Fichier de l'étude sur place

N° de réf. FR5	Nom de l'école EPP MAHAFASA ANDREFANA	Date de l'étude le	Groupe chargé A	N° de fichier 46					
Accès	Accès	· Transport possible par véhicule		· Transport difficile					
	Distance	· () Km de la route principale		· () Km de la ville					
Conditions du site	Propriétaire	· Gouvernement		· Communauté locale					
	Surface	· Environ ha							
	Conditions du terrain	· Approprié à la construction		· Possible par adaptation du prototype					
	Dénivellation	· Plat		· Bien que dénivélé pas de problème pour la construction					
	Géologie	· Appropriée à la construction		· Nécessite une étude de forage, etc.					
Aperçu des installations	Bâtiment d'école	Bâtiment -- 1		Bâtiment -- 2		Bâtiment -- 3			
		Maître d'ouvrage		· Communauté locale · Gouvernement		· Communauté locale · Gouvernement		· Communauté locale · Gouvernement	
	Année de construction								
	Nombre de bâtiments ()	Structure	Toit	· Bois		· Charpente métallique		· Bois	
			Mur	· Bois		· Charpente métallique		· Bois	
		Finitions	Toit	· Tôle ondulée galvanisée		· Tôle ondulée galvanisée		· Tôle ondulée galvanisée	
	Toilettes	Existence	· Oui		· Non		· Autres		
			· Bois		· Brique		· Autres		
			· Infiltration		· Autres				
	Dommages dus aux cyclones		Mois/Année						
	Source d'eau	Nature		· Puits		· Eau courante		· Étang	
		Emplacement		· Dans le terrain		· Hors du terrain			
	Alimentation électrique		· Oui		· Non				
	Projet sanitaire réalisé ou prévu		· Oui		· Non				
	Nombre d'élèves scolarisables						élèves		
Nombre d'élèves prévus						élèves			
Elèves actuels									
Niveau	11e	10e	9e	8e	7e	Total			
Garçons									
Filles									
Total						élèves			
Maîtres actuels									
Niveau	11e	10e	9e	8e	7e	Total			
Nombre de sections						sections			
Cours à double flux		Section / classe		Cours à triple flux		Section / classe			
Cours à quadruple flux		Section / classe		Cours multi-niveaux		Section / classe			
Remarques									
· L'étude ne s'est pas effectuée en raison de l'inexistence de cette école dans la CISCO.									

Etude annulée due à l'inexistence de cette école dans la CISCO.

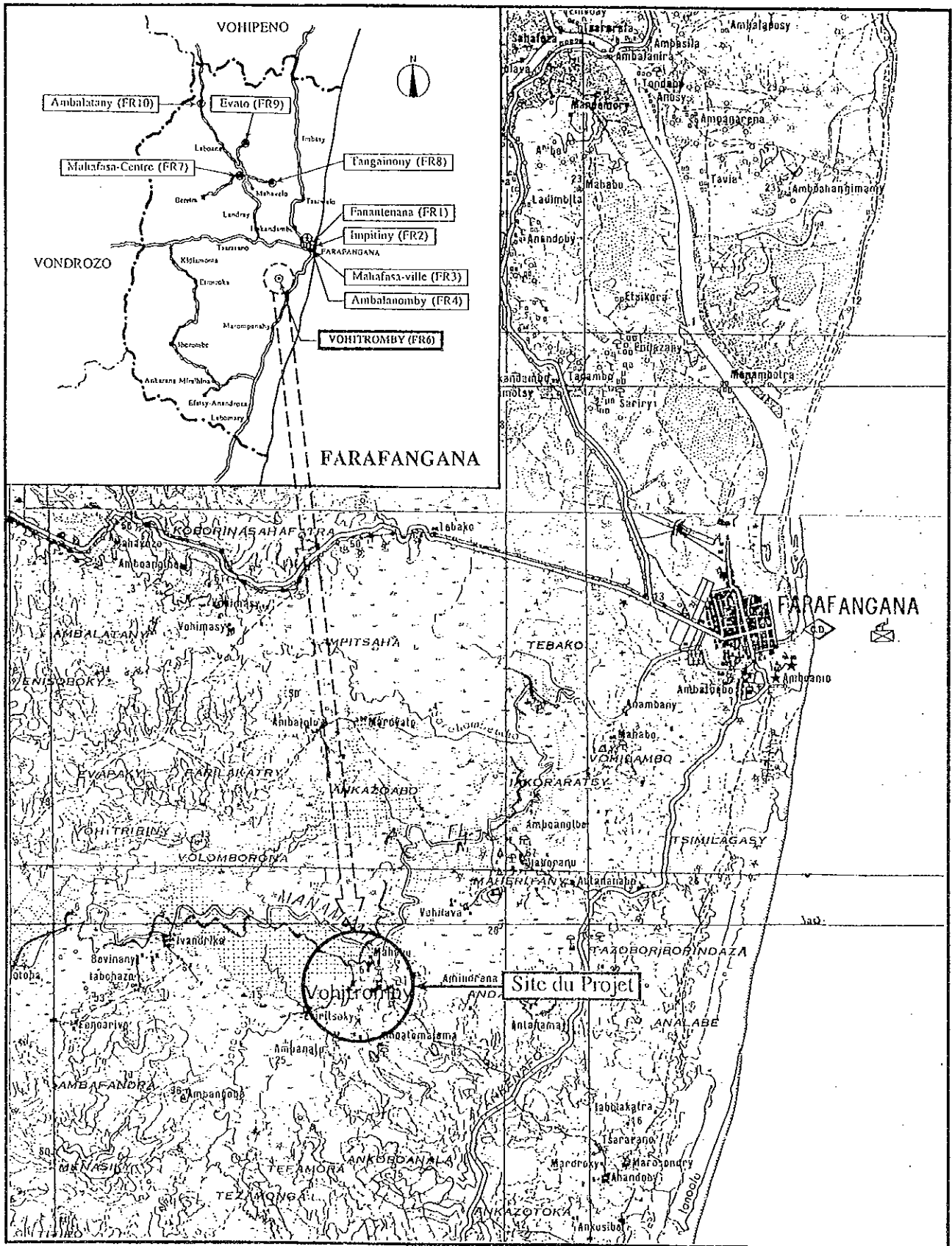

FARAFANGANA

FR6 VOHITROMBY

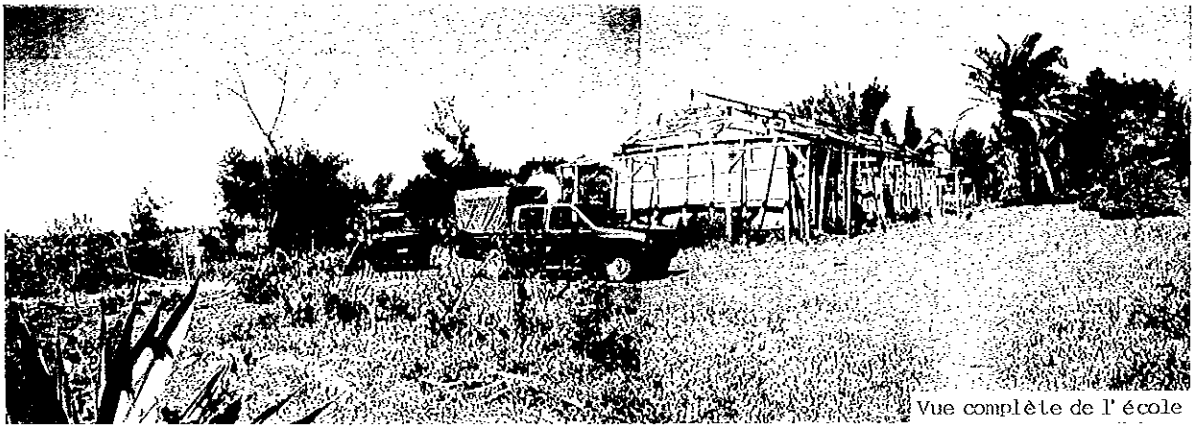

Vue complète de l'école

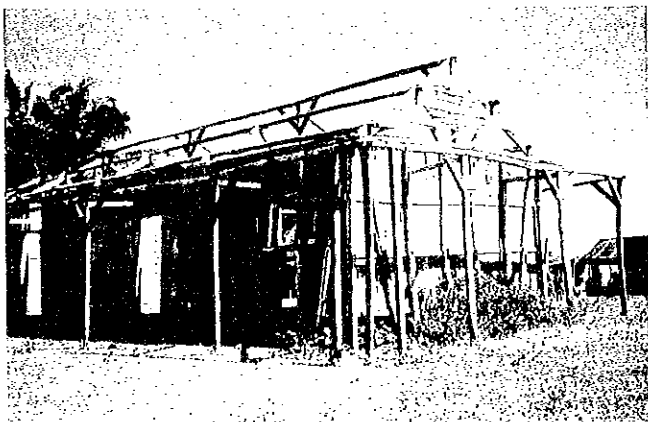

Extérieur/Bâtiment de salles de classe (demi - destruction)

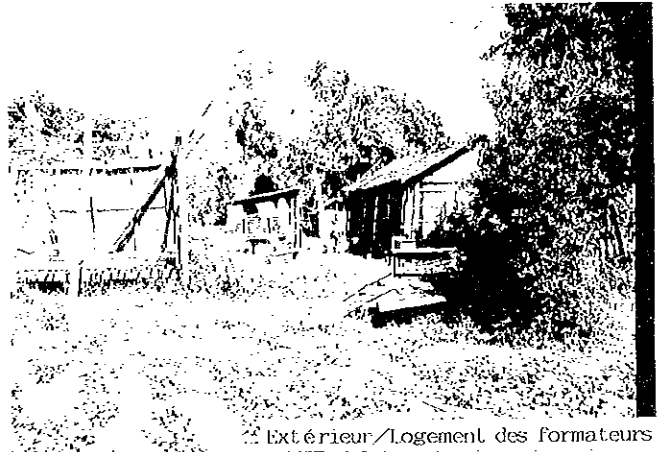

Extérieur/Logement des formateurs

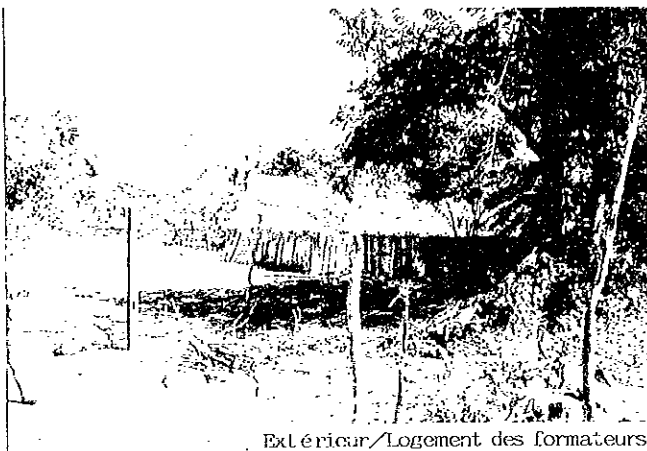

Extérieur/Logement des formateurs

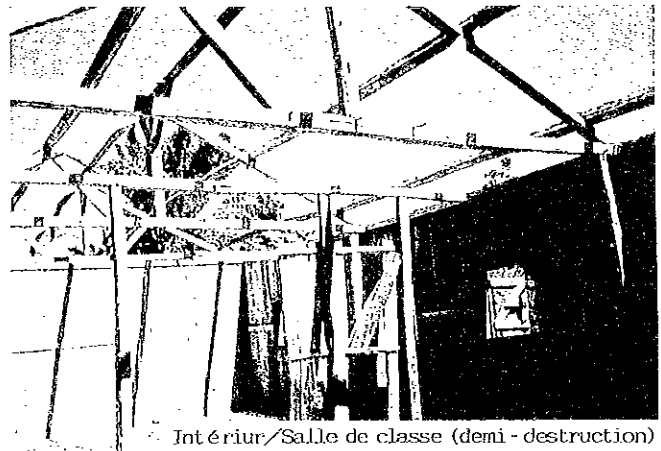

Intérieur/Salle de classe (demi - destruction)

FARAFANGANA

FR6 VOHITROMBY

Fichier de l'étude sur place

N° de réf. FR6	Nom de l'école EPP VOHITROMBY	Date de l'étude le 18 / 8 / 1997	Groupe chargé A	N° de fichier 47					
Accès	Accès	· Transport possible par véhicule <input type="radio"/> Transport difficile <input checked="" type="radio"/> · Transport impossible							
	Distance	· (3) Km de la route principale (point de jonction) · (15) Km de la ville (FARAFANGANA)							
Conditions du site	Propriétaire	· Gouvernement <input type="radio"/> Communauté locale <input checked="" type="radio"/> · Privé / Particulier <input type="radio"/> · Pas d'information							
	Surface	Environ 6.0 ha							
	Conditions du terrain	· Approprié à la construction <input type="radio"/> Possible par adaptation du prototype <input checked="" type="radio"/> · Non-approprié <input type="radio"/>							
	Dénivellement	· Plat <input type="radio"/> Bien que dénivelé pas de problème pour la construction <input checked="" type="radio"/> · Non-approprié <input type="radio"/>							
	Géologie	· Appropriée à la construction <input checked="" type="radio"/> · Nécessite une étude de forage, etc. <input type="radio"/> · Non-appropriée <input type="radio"/>							
Aperçu des installations	Bâtiment d'école	Bâtiment -- 1		Bâtiment -- 2	Bâtiment -- 3 / 4				
		Maître d'ouvrage		Maître d'ouvrage		Maître d'ouvrage			
			· Communauté locale <input checked="" type="radio"/> · Gouvernement <input type="radio"/> · Gouvernement français <input type="radio"/> · Autres <input type="radio"/>		· Communauté locale <input type="radio"/> · Gouvernement <input type="radio"/> · Gouvernement français <input type="radio"/> · Autres <input type="radio"/>		· Communauté locale <input type="radio"/> · Gouvernement <input type="radio"/> · Gouvernement français <input type="radio"/> · Autres <input type="radio"/>		
	Année de construction		1962						
	Nombre de bâtiments (1)	Structure	Toit	· Bois <input checked="" type="radio"/> · Charpente métallique <input type="radio"/>		· Bois <input type="radio"/> · Charpente métallique <input type="radio"/>		· Bois <input type="radio"/> · Charpente métallique <input type="radio"/>	
			Mur	· Bois <input checked="" type="radio"/> · Charpente métallique <input type="radio"/> · Brique <input type="radio"/> · Autres <input type="radio"/>		· Bois <input type="radio"/> · Charpente métallique <input type="radio"/> · Brique <input type="radio"/> · Autres <input type="radio"/>		· Bois <input type="radio"/> · Charpente métallique <input type="radio"/> · Brique <input type="radio"/> · Autres <input type="radio"/>	
	Finitions	Toit	· Tôle ondulée galvanisée <input checked="" type="radio"/> · Palme <input type="radio"/> · Tuile <input type="radio"/> · Autres <input type="radio"/>		· Tôle ondulée galvanisée <input type="radio"/> · Palme <input type="radio"/> · Tuile <input type="radio"/> · Autres <input type="radio"/>		· Tôle ondulée galvanisée <input type="radio"/> · Palme <input type="radio"/> · Tuile <input type="radio"/> · Autres <input type="radio"/>		
		Mur	· Mortier · Terre <input checked="" type="radio"/> Lavinara <input type="radio"/> · Plaque · Peinture <input type="radio"/> · Autres <input type="radio"/>		· Mortier · Terre · Lavinara <input type="radio"/> · Plaque · Peinture <input type="radio"/> · Autres <input type="radio"/>		· Mortier · Terre · Lavinara <input type="radio"/> · Plaque · Peinture <input type="radio"/> · Autres <input type="radio"/>		
		Plancher	· Mortier · Terre <input checked="" type="radio"/> Plaque <input type="radio"/> · Autres <input type="radio"/>		· Mortier · Terre · Plaque <input type="radio"/> · Autres <input type="radio"/>		· Mortier · Terre · Plaque <input type="radio"/> · Autres <input type="radio"/>		
		Conditions des installations	· Bonnes <input type="radio"/> · Utilisation possible sous réserve de celle pour la courte période <input type="radio"/> · Nécessité de la réfection <input type="radio"/> · Dangereuses ou non-hygiéniques <input checked="" type="radio"/>		· Bonnes <input type="radio"/> · Utilisation possible sous réserve de celle pour la courte période <input type="radio"/> · Nécessité de la réfection <input type="radio"/> · Dangereuses ou non-hygiéniques <input type="radio"/>		· Bonnes <input type="radio"/> · Utilisation possible sous réserve de celle pour la courte période <input type="radio"/> · Nécessité de la réfection <input type="radio"/> · Dangereuses ou non-hygiéniques <input type="radio"/>		
		N° de salles de classe	4 salles de classe		salles de classe		salles de classe		
		Toilettes	Existence	· Oui <input type="radio"/> · Non <input checked="" type="radio"/> · Autres <input type="radio"/>					
	Structure		· Bois <input type="radio"/> · Brique <input type="radio"/> · Autres <input type="radio"/>						
	Traitement		· Infiltration <input type="radio"/> · Autres <input type="radio"/>						
Domages dus aux cyclones		Mois/Année	· 1 / 1997						
Source d'eau		Nature	· Puits <input checked="" type="radio"/> · Eau courante <input type="radio"/> · Etang <input type="radio"/> · Rivière <input type="radio"/> · Autres <input type="radio"/>						
		Emplacement	· Dans le terrain <input type="radio"/> · Hors du terrain <input checked="" type="radio"/> (200 m)						
Alimentation électrique			· Oui <input type="radio"/> · Non <input checked="" type="radio"/>						
Projet similaire réalisé ou prévu			· Oui <input type="radio"/> · Non <input checked="" type="radio"/>						
Nombre d'élèves scolarisables								élèves	
Nombre d'élèves prévus								22 élèves	
Elèves actuels									
Niveau	11e	10e	9e	8e	7e	Total			
Garçons	18	20	10	12	9	69			
Filles	24	12	15	9	7	67			
Total	42	32	25	21	16	136 élèves			
Maîtres actuels								4 maîtres	
Niveau	11e	10e	9e	8e	7e	Total			
Nombre de sections	1	1	1	1	1	5 sections			
Cours à double flux		2 Section / 1 classe		Cours à triple flux		- Section / - classe			
Cours à quadruple flux		- Section / - classe		Cours multi-niveaux		- Section / - classe			
Remarques		· Montée des eaux							

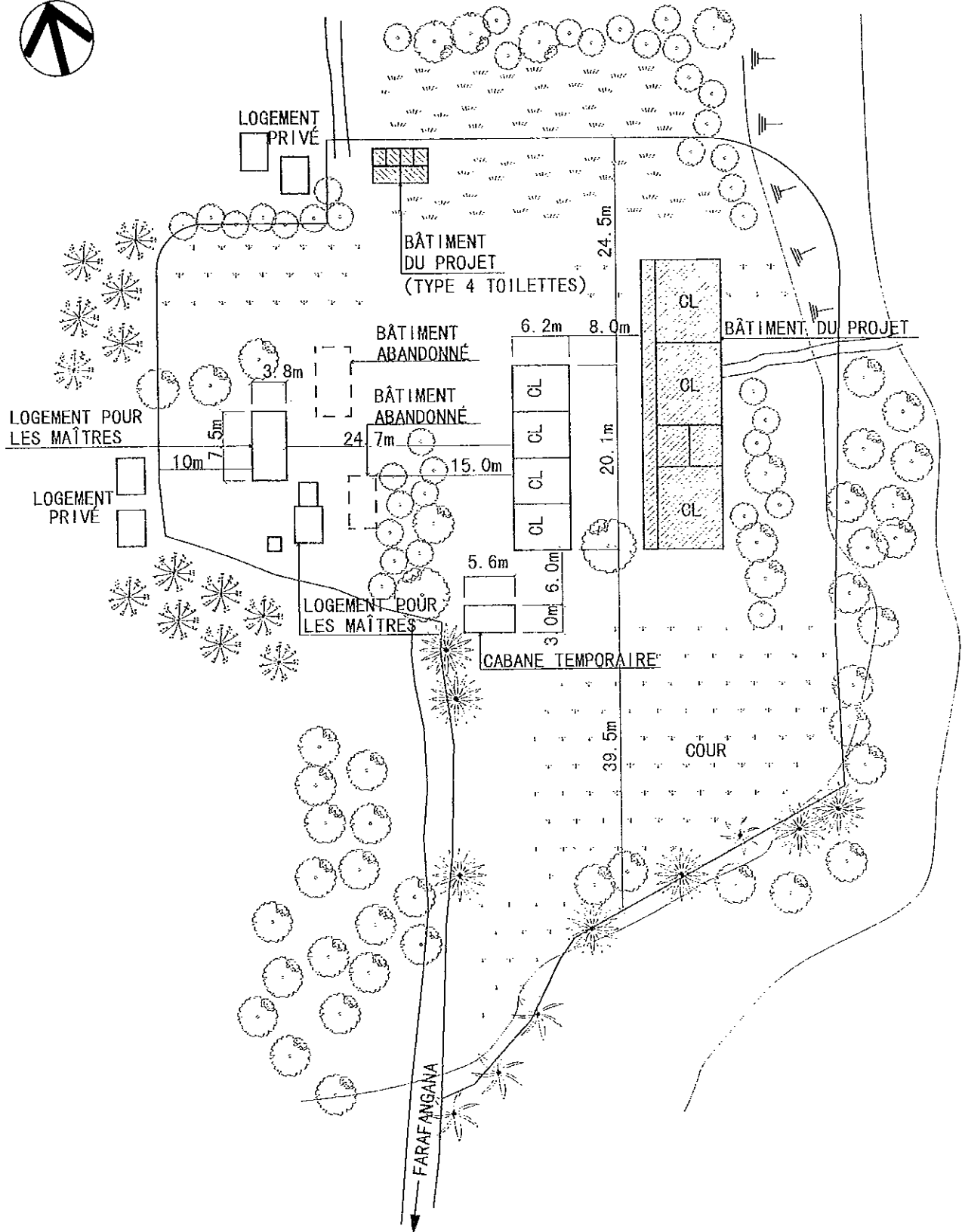

(BÂTIMENT DU PROJET)

NOM DE SALLES	NOMBRE DE SALLES
CLASSE	3
TOILETTES	1 (TYPE 4 TOILETTES)

(LÉGENDES)

	BÂTIMENT DU PROJET
	BÂTIMENT EXISTANT
	LIMITES DU TERRAIN

PLAN DU PROJET

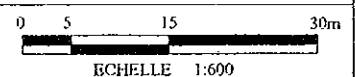

NOTE) AVANT LE COMMENCEMENT DES TRAVAUX, L'EMPLACEMENT DU BÂTIMENT DU PROJET SERA ARRANGÉ SUR PLACE APRÈS

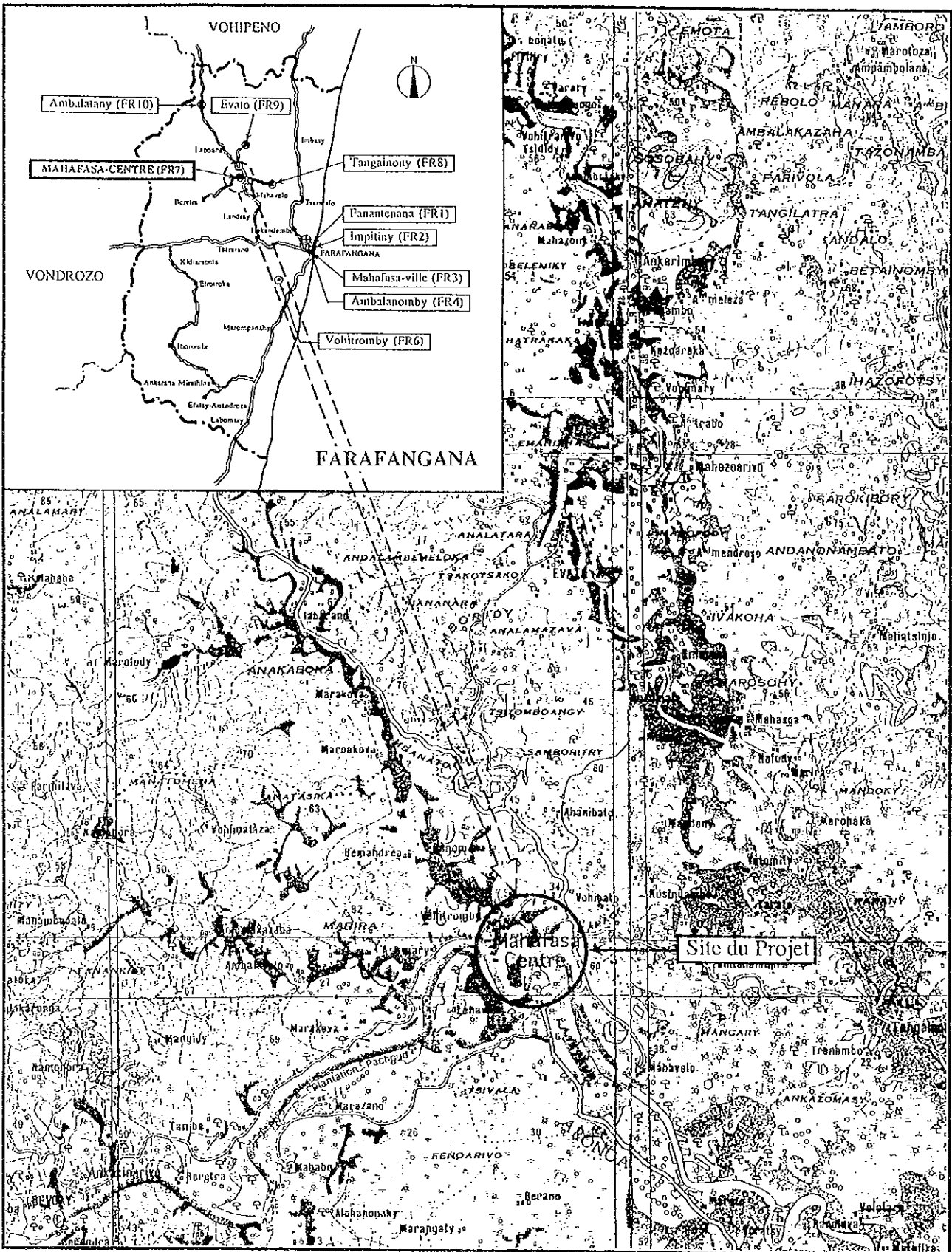

Carte de Localisation





Entrée de l'école

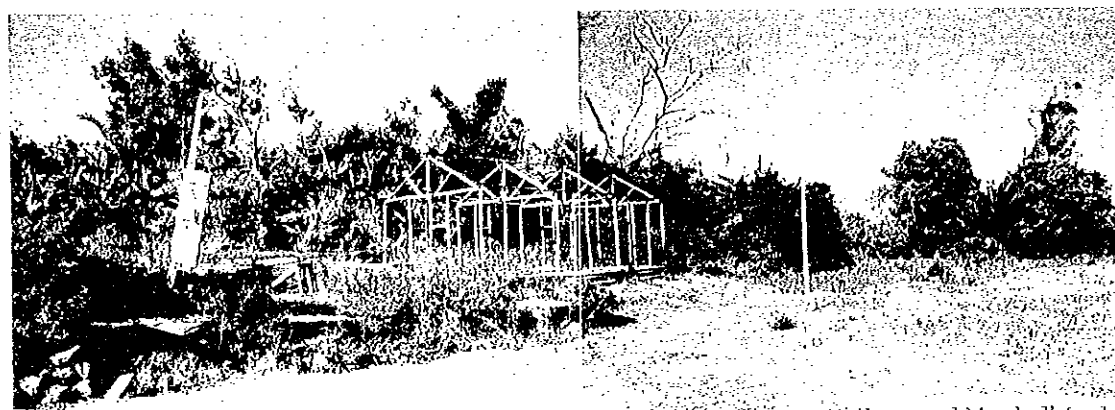

Vue complète de l'école



Extérieur/Bâtiment de salles de classe (demi-destruction)

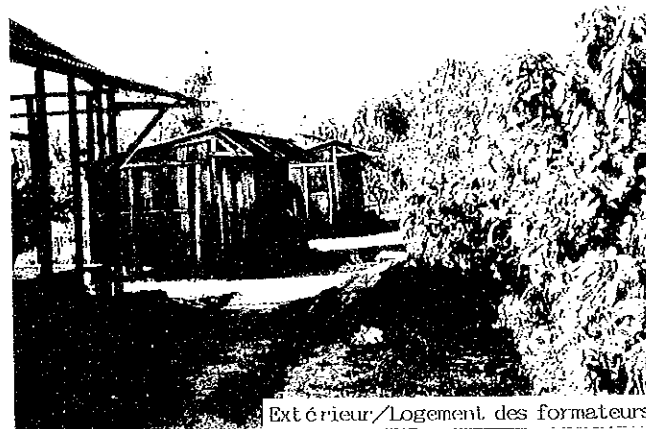

Extérieur/Logement des formateurs

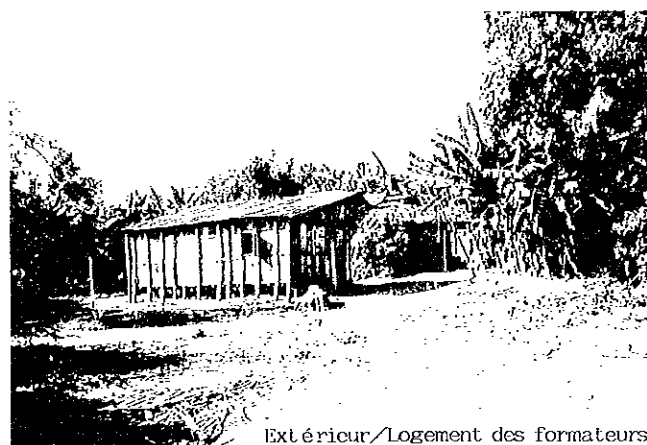

Extérieur/Logement des formateurs

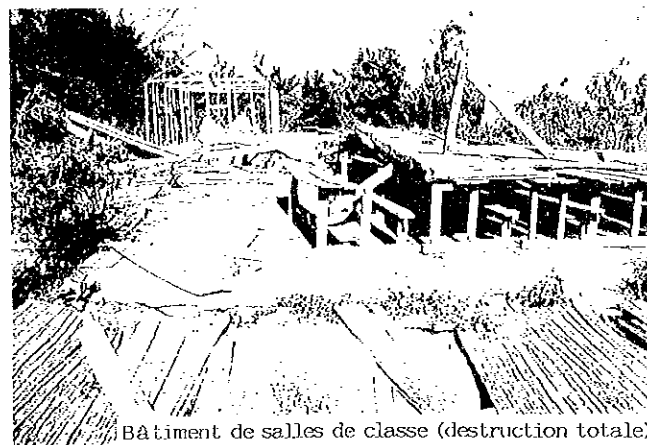

Bâtiment de salles de classe (destruction totale)

Fichier de l'étude sur place

N° de réf. FR7	Nom de l'école EPP MAHAFASA CENTER	Date de l'étude le 21/8/1997	Groupe chargé A	N° de fichier 48		
Accès	Accès	<input checked="" type="radio"/> Transport possible par véhicule · Transport difficile · Transport impossible				
	Distance	· () Km de la route principale · (30) Km de la ville (FARAFANGANA)				
Conditions du site	Propriétaire	<input checked="" type="radio"/> Gouvernement · Communauté locale · Privé / Particulier · Pas d'information				
	Surface	Environ 2.0 ha 26a 30Ca				
	Conditions du terrain	<input checked="" type="radio"/> Approprié à la construction · Possible par adaptation du prototype · Non-approprié				
	Dénivellation	<input checked="" type="radio"/> Plat · Bien que dénivellé pas de problème pour la construction · Non-approprié				
	Géologie	<input checked="" type="radio"/> Appropriée à la construction · Nécessite une étude de forage, etc. · Non-appropriée				
Aperçu des installations	Bâtiment d'école	Bâtiment - 1		Bâtiment - 2 (destruction totale)	Bâtiment - 3 (destruction totale)	
		Maître d'ouvrage		· Communauté locale · Gouvernement · Gouvernement français · Autres	· Communauté locale · Gouvernement · Gouvernement français · Autres	· Communauté locale · Gouvernement · Gouvernement français · Autres
	Année de construction		1953	1976	1972	
	Structure	Toit	· Bois · Charpente métallique		· Bois · Charpente métallique	· Bois · Charpente métallique
			· Bois · Charpente métallique		· Bois · Charpente métallique	· Bois · Charpente métallique
	Mur	· Bois · Brique · Autres		· Bois · Brique · Autres	· Bois · Brique · Autres	
		· Bois · Brique · Autres		· Bois · Brique · Autres	· Bois · Brique · Autres	
	Finitions	Toit	· Tôle ondulée galvanisée · Palme · Tuile · Autres		· Tôle ondulée galvanisée · Palme · Tuile · Autres	· Tôle ondulée galvanisée · Palme · Tuile · Autres
			· Mortier · Terre · Lavinara · Plaque · Peinture · Autres		· Mortier · Terre · Lavinara · Plaque · Peinture · Autres	· Mortier · Terre · Lavinara · Plaque · Peinture · Autres
	Plancher	· Mortier · Terre · Plaque · Autres		· Mortier · Terre · Plaque · Autres	· Mortier · Terre · Plaque · Autres	
		· Mortier · Terre · Plaque · Autres		· Mortier · Terre · Plaque · Autres	· Mortier · Terre · Plaque · Autres	
	Conditions des installations		· Bonnes · Utilisation possible sous réserve de celle pour la courte période · Nécessité de la réfection · Dangereuses ou non-hygiéniques		· Bonnes · Utilisation possible sous réserve de celle pour la courte période · Nécessité de la réfection · Dangereuses ou non-hygiéniques	· Bonnes · Utilisation possible sous réserve de celle pour la courte période · Nécessité de la réfection · Dangereuses ou non-hygiéniques
	N° de salles de classe		2 salles de classe	3 salles de classe	1 salles de classe	
	Toilettes	Existence	· Oui · Non		· Autres	
		Structure	· Bois · Brique		· Autres	
Traitement		· Infiltration · Autres				
Dommages dus aux cyclones		Mois/Année		· 1 / 1997		
Source d'eau	Nature	· Puits · Eau courante · Etang · Rivière · Autres				
	Emplacement	· Dans le terrain · Hors du terrain (100 m)				
Alimentation électrique		· Oui · Non				
Projet similaire réalisé ou prévu		· Oui · Non				
Nombre d'élèves scolarisables						
Nombre d'élèves prévus						
Elèves actuels						
Niveau	11e	10e	9e	8e	7e	Total
Garçons	35	35	15	14	10	109
Filles	45	38	27	12	6	128
Total	80	73	42	26	16	237 élèves
Maîtres actuels					5 maîtres	
Niveau	11e	10e	9e	8e	7e	Total
Nombre de sections	1	1	1	1	1	5 sections
Cours à double flux		-- Section / -- classe		Cours à triple flux		-- Section / -- classe
Cours à quadruple flux		-- Section / -- classe		Cours multi-niveaux		-- Section / -- classe
Remarques		· La communauté locale a demandé 6 nouvelles salles de classe.				

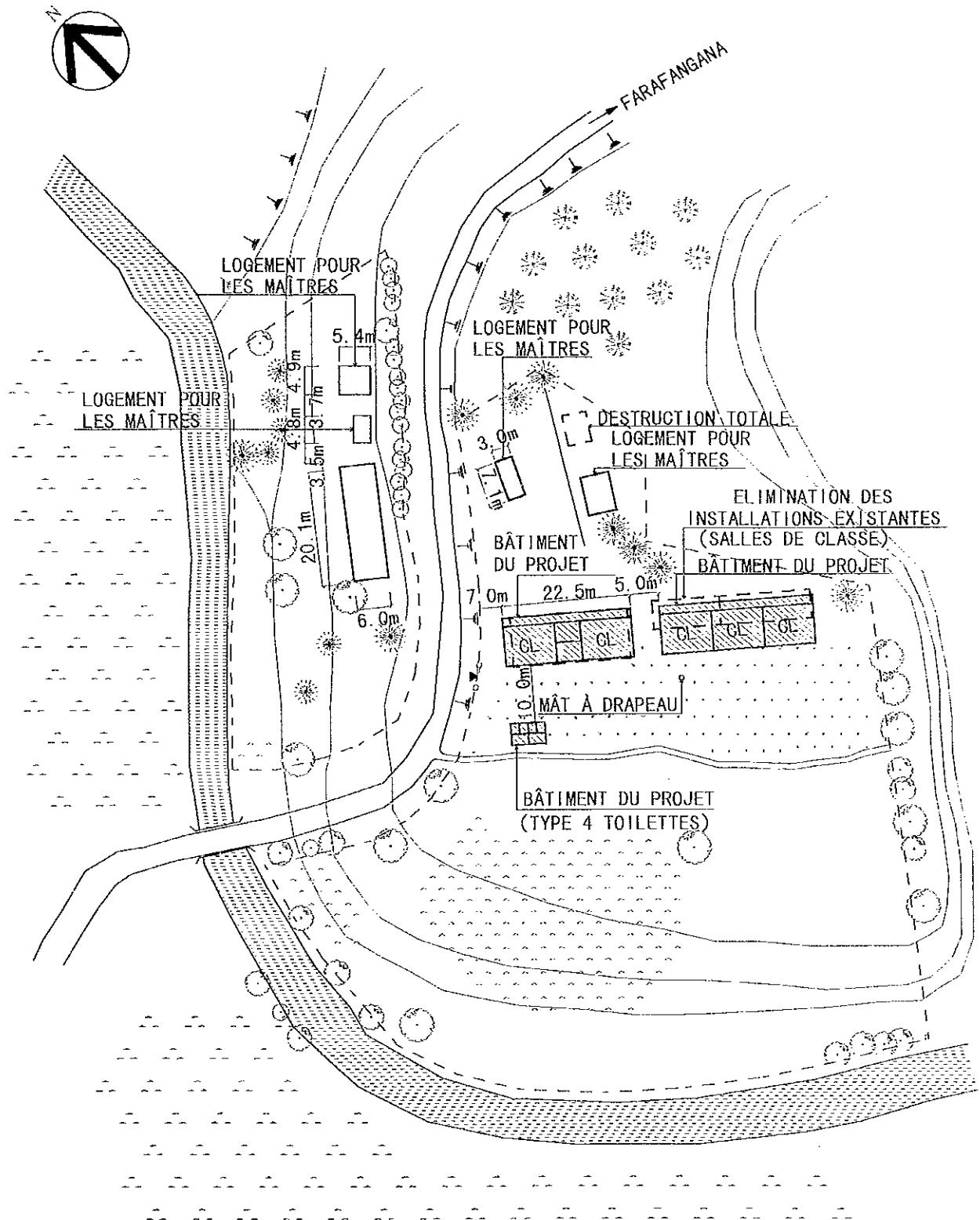

NOTE) AVANT LE COMMENCEMENT DES TRAVAUX, L'EMPLACEMENT DU BÂTIMENT DU PROJET SERA ARRANGÉ SUR PLACE APRÈS LES DISCUSSIONS AVEC LE PERSONNEL DE SUPERVISION.

(BÂTIMENT DU PROJET)

NOM DE SALLES	NOMBRE DE SALLES
CLASSE	5
TOILETTES	1 (TYPE 4 TOILETTES)

(LÉGENDES)

	BÂTIMENT DU PROJET
	BÂTIMENT EXISTANT
	ELIMINATION DES INSTALLATIONS EXISTANTES

PLAN DU PROJET

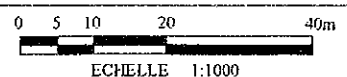

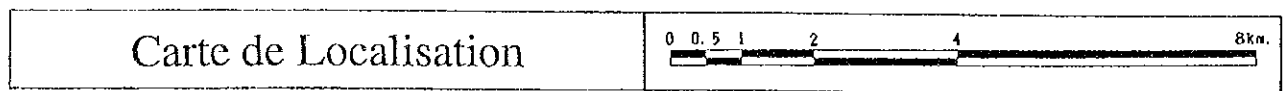
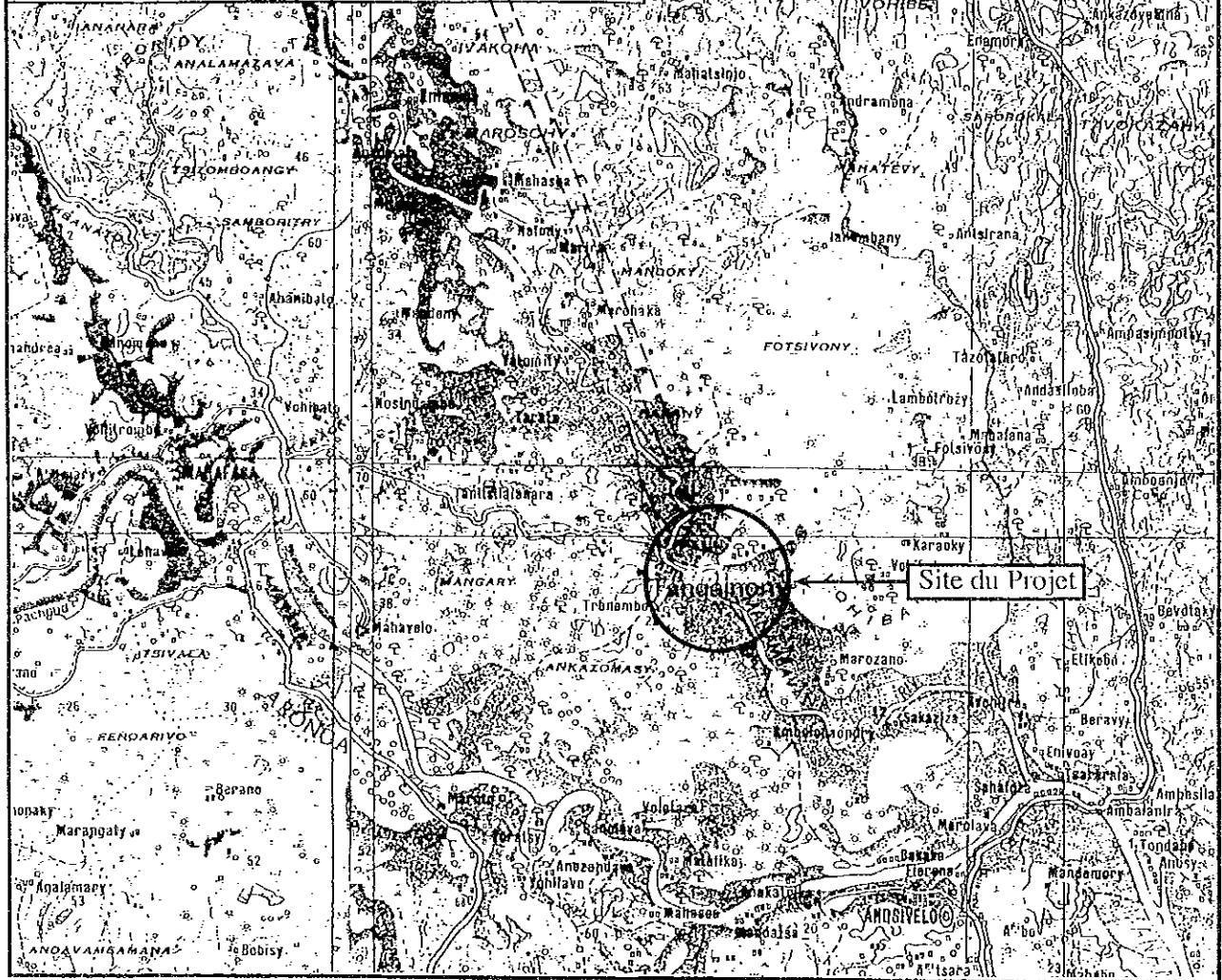
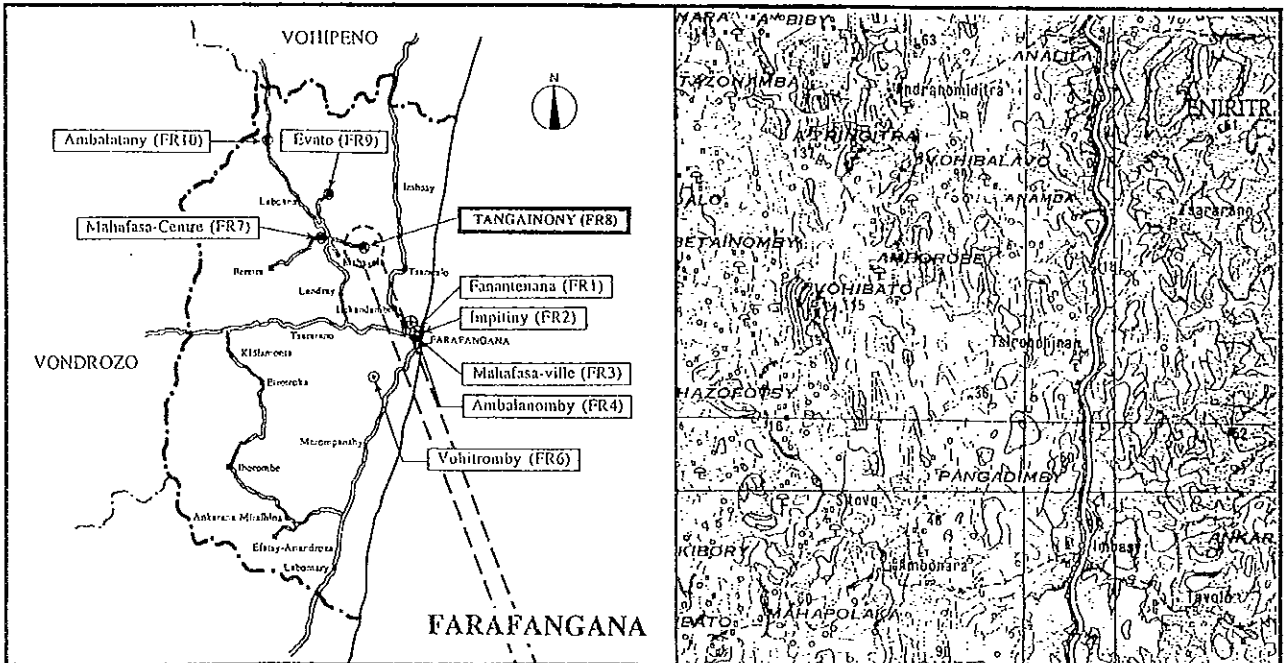

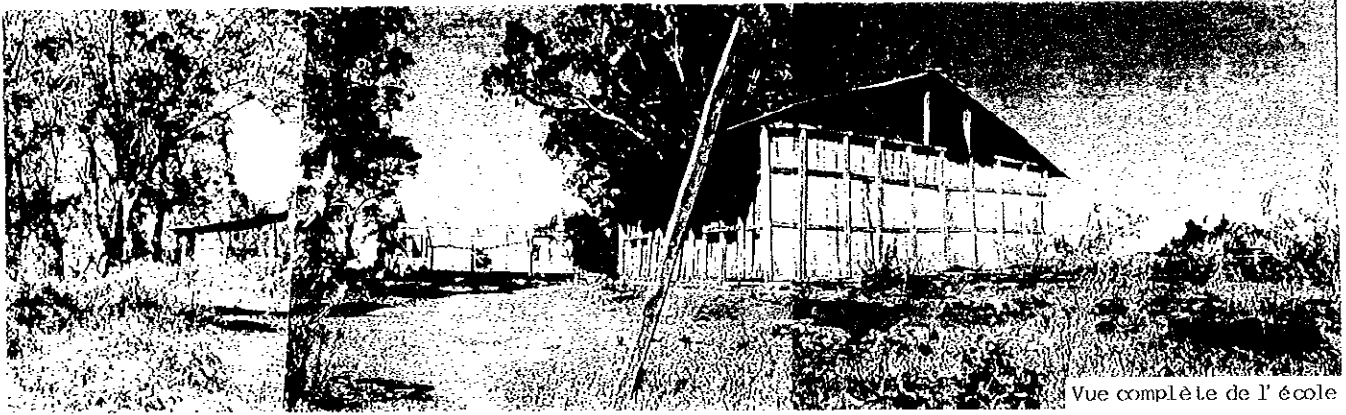

Vue complète de l'école



Extérieur/Bâtiment de salles de classe (demi - destruction)



Extérieur/Logement des formateurs

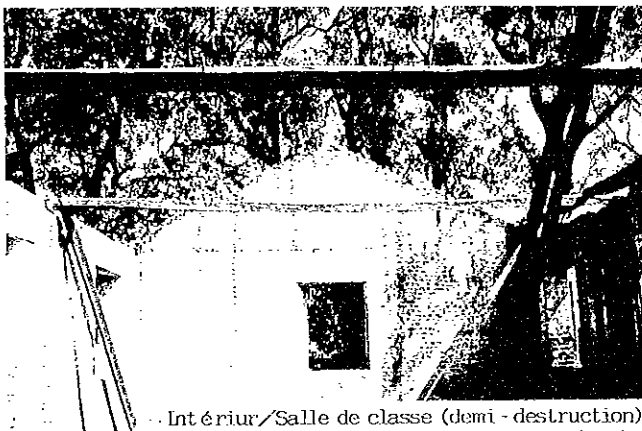

Intérieur/Salle de classe (demi - destruction)



Eau courante

Fichier de l'étude sur place

N° de réf. FR8	Nom de l'école EPP TAINGAINONY	Date de l'étude le 21 / 8 / 1997	Groupe chargé A	N° de fichier 49		
Accès	Accès	<input type="radio"/> Transport possible par véhicule * · Transport difficile · Transport impossible				
	Distance	· () Km de la route principale · (34) Km de la ville (FARAFANGANA)				
Conditions du site	Propriétaire	<input checked="" type="radio"/> Gouvernement · Communauté locale · Privé / Particulier · Pas d'information				
	Surface	Environ ha				
	Conditions du terrain	<input type="radio"/> Approprié à la construction <input checked="" type="radio"/> Possible par adaptation du prototype · Non-approprié				
	Dénivellation	· Plat <input checked="" type="radio"/> Bien que dénivellé pas de problème pour la construction · Non-approprié				
	Géologie	<input checked="" type="radio"/> Appropriée à la construction · Nécessite une étude de forage, etc. · Non-appropriée				
Aperçu des installations	Bâtiment d'école	Bâtiment - 1 (destruction totale)	Bâtiment - 2 (destruction en partie)	Bâtiment - 3**/ 4***		
	Maître d'ouvrage	· Communauté locale · Gouvernement · Gouvernement français · Autres		· Communauté locale · Gouvernement · Gouvernement français · Autres		
		· Communauté locale · Gouvernement · Gouvernement français · Autres		· Communauté locale · Gouvernement · Gouvernement français · Autres		
	Année de construction	1960		1901		
	Structure	Toit	· Bois · Charpente métallique	· Bois · Charpente métallique	· Bois · Charpente métallique	
		Mur	· Bois · Brique · Autres	· Bois · Brique · Charpente métallique · Autres	· Bois · Brique · Charpente métallique · Autres	
	Finitions	Toit	· Tôle ondulée galvanisée · Palme · Tuile · Autres	· Tôle ondulée galvanisée · Palme · Tuile · Autres	· Tôle ondulée galvanisée · Palme · Tuile · Autres	
		Mur	· Mortier · Terre · Lavinara · Plaque · Peinture · Autres	· Mortier · Terre · Lavinara · Plaque · Peinture · Autres (maçonnerie de briques)	· Mortier · Terre · Lavinara · Plaque · Peinture · Autres	
		Plancher	· Mortier · Terre · Plaque · Autres	· Mortier · Terre · Plaque · Autres	· Mortier · Terre · Plaque · Autres	
	Conditions des installations	· Bonnes · Utilisation possible sous réserve de celle pour la courte période · Nécessité de la réparation · Dangereuses ou non-hygiéniques		· Bonnes · Utilisation possible sous réserve de celle pour la courte période · Nécessité de la réparation · Dangereuses ou non-hygiéniques	· Bonnes · Utilisation possible sous réserve de celle pour la courte période · Nécessité de la réparation · Dangereuses ou non-hygiéniques	
	N° de salles de classe	1 salles de classe		1 salles de classe	2 / 2 salles de classe	
	Toilettes	Existence	· Oui · Non · Autres (destruction totale)			
		Structure	· Bois · Brique · Autres			
Traitement		· Infiltration · Autres				
Domages dus aux cyclones	Mois/Année	· 1 / 1997				
Source d'eau	Nature	· Puits · Eau courante · Etang · Rivière · Autres				
	Emplacement	· Dans le terrain · Hors du terrain (20 m)				
Alimentation électrique		· Oui · Non				
Projet similaire réalisé ou prévu		· Oui · Non				
Nombre d'élèves scolarisables				— élèves		
Nombre d'élèves prévus				60 élèves		
Elèves actuels						
Niveau	11e	10e	9e	8e	7e	Total
Garçons	28	4	10	1	4	47
Filles	42	12	7	9	3	73
Total	70	16	17	10	7	120 élèves
Maîtres actuels					2 maîtres	
Niveau	11e	10e	9e	8e	7e	Total
Nombre de sections	2	2	2	2	2	10 sections
Cours à double flux	10 Section/ 2 classe		Cours à triple flux			— Section/ — classe
Cours à quadruple flux	— Section/ — classe		Cours multi-niveaux			10 Section/ 2 classe
Remarques	<ul style="list-style-type: none"> · Petit pont en bois entre les Fokontany après l'emplacement du passage du bateau nécessite la réparation. · Accès difficile par la saison des pluies · Ecole préscolaire existant dans l'enceinte de l'école · L'école rassemble des élèves de 2 Fokontany. 					

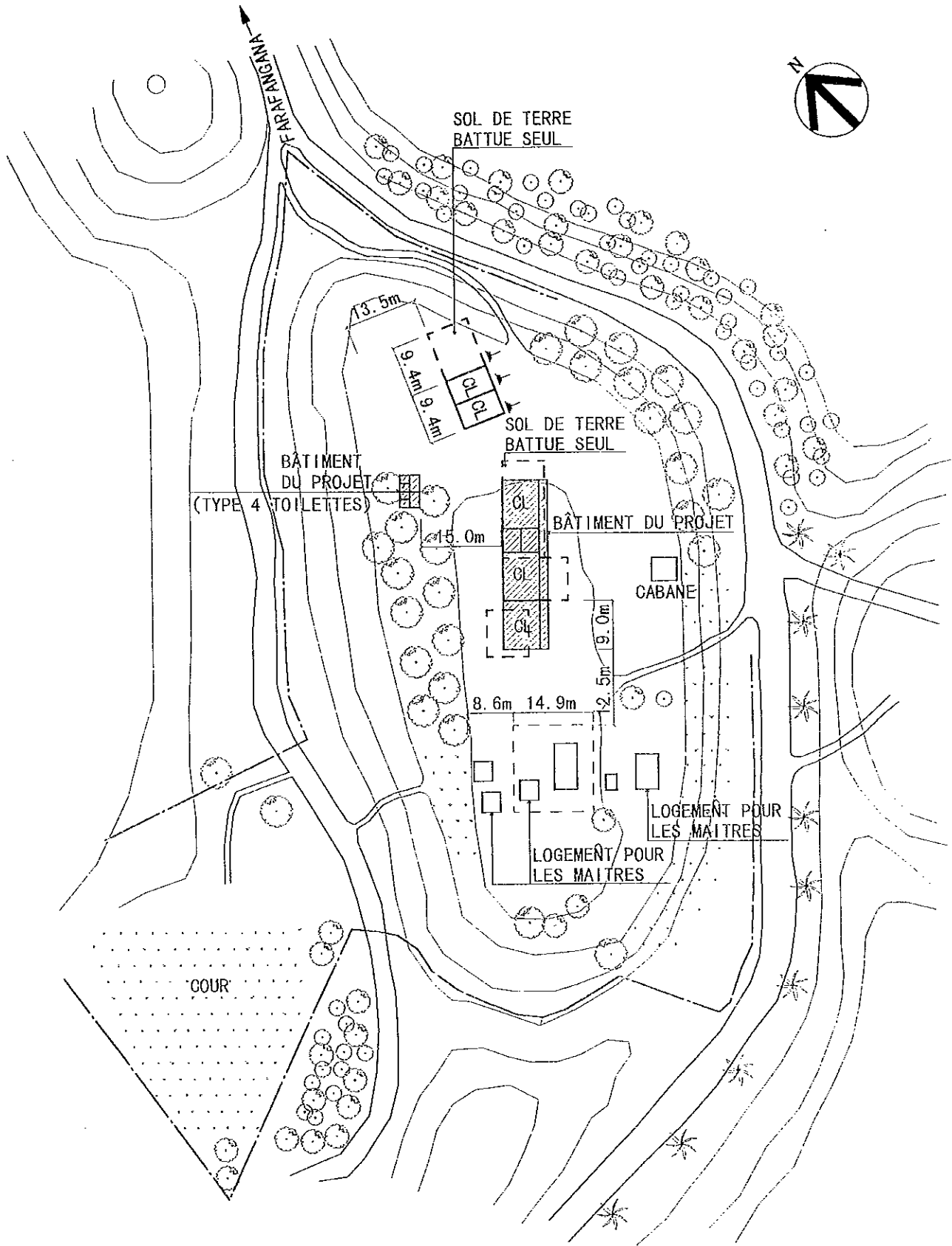

(LÉGENDES)

(BÂTIMENT DU PROJET)	
NOM DE SALLES	NOMBRE DE SALLES
GLASSE	3
TOILETTES	1 (TYPE 4 TOILETTES)

	BÂTIMENT DU PROJET
	BÂTIMENT EXISTANT
	ELIMINATION DES INSTALLATIONS EXISTANTES
	LIMITES DU TERRAIN

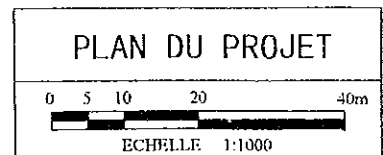

NOTE) AVANT LE COMMENCEMENT DES TRAVAUX, L'EMPLACEMENT DU BÂTIMENT DU PROJET SERA ARRANGÉ SUR PLACE APRÈS