

Carte de Localisation





Vue complète de l'école



(demi - destruction)
Extérieur/Bâtiment de salles de classe

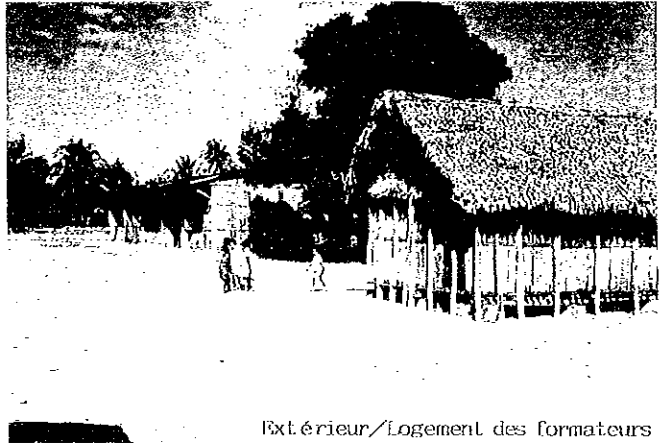

Extérieur/Logement des formateurs

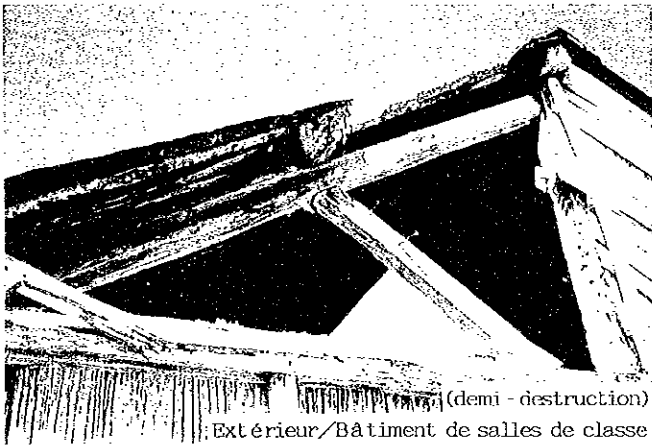

(demi - destruction)
Extérieur/Bâtiment de salles de classe

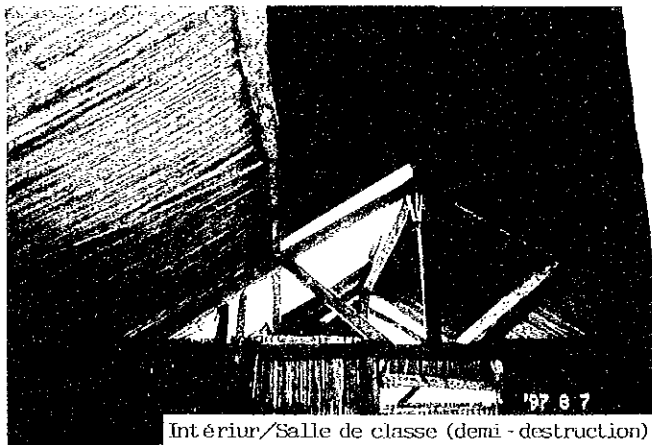

Intérieur/Salle de classe (demi - destruction)



Puits

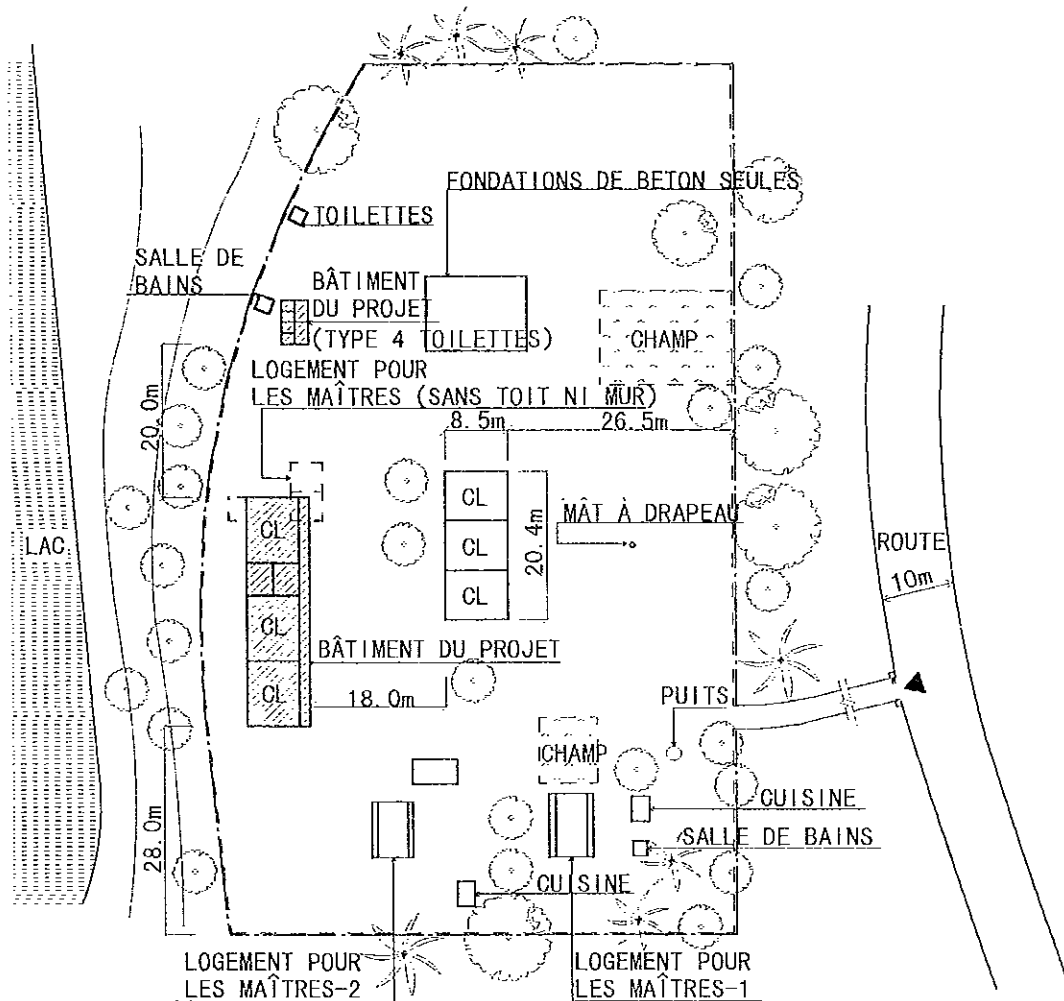

NOTE) AVANT LE COMMENCEMENT DES TRAVAUX, L'EMPLACEMENT DU BÂTIMENT DU PROJET SERA ARRANGÉ SUR PLACE APRÈS LES DISCUSSIONS AVEC LE PERSONNEL DE SUPERVISION.

(LÉGENDES)

	BÂTIMENT DU PROJET
	BÂTIMENT EXISTANT
	ÉLIMINATION DES INSTALLATIONS EXISTANTES
	LIMITES DU TERRAIN

(BÂTIMENT DU PROJET)	
NOM DE SALLES	NOMBRE DE SALLES
CLASSE	3
TOILETTES	1 (TYPE 4 TOILETTES)

PLAN DU PROJET

ECHELLE 1:1000



Extérieur/Bâtiment de salles de classe



Extérieur/Logement des formateurs

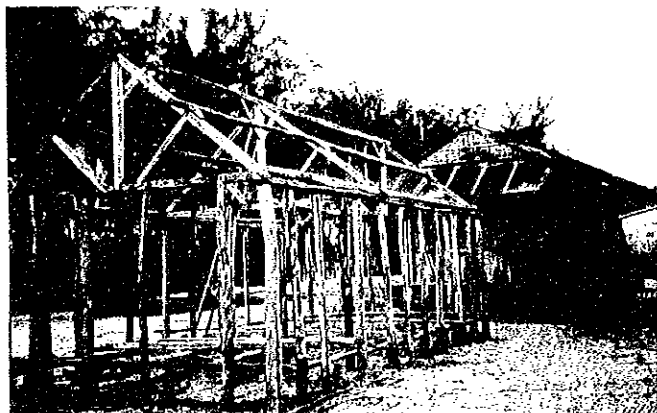

Extérieur/Logement des formateurs (construction en cours)

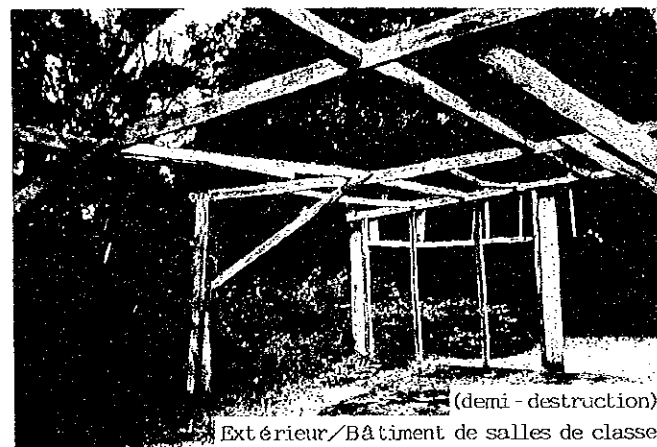

(demi - destruction)
Extérieur/Bâtiment de salles de classe



Intérieur/Salle de classe

MAHANORO

MH3 TSANGAMBATO

Fichier de l'étude sur place

N° de réf. MH3	Nom de l'école EPP TSANGAMBATO	Date de l'étude le 3 / 8 / 1997	Groupe chargé B	N° de fichier 3		
Accès	Accès	· Transport possible par véhicule	· Transport difficile	· Transport impossible		
	Distance	· (0) Km de la route principale · (9) Km de la ville (MAHANORO)				
Conditions du site	Propriétaire	· Gouvernement	<input checked="" type="radio"/> Communauté locale	· Privé / Particulier · Pas d'information		
	Surface	Environ 1,04 ha				
	Conditions du terrain	<input checked="" type="radio"/> Approprié à la construction	· Possible par adaptation du prototype	· Non-approprié		
	Dénivellation	<input checked="" type="radio"/> Plat	· Bien que dénivellé pas de problème pour la construction · Non-approprié			
	Géologie	<input checked="" type="radio"/> Appropriée à la construction	· Nécessite une étude de forage, etc.	· Non-appropriée		
Aperçu des installations	Bâtiment d'école	Bâtiment - 1		Bâtiment - 2	Bâtiment - 3	
		Maître d'ouvrage	<input checked="" type="radio"/> Communauté locale · Gouvernement · Gouvernement français · Autres	<input checked="" type="radio"/> Communauté locale · Gouvernement · Gouvernement français · Autres	<input checked="" type="radio"/> Communauté locale · Gouvernement · Gouvernement français · Autres	
	Nombre de bâtiments (3)	Année de construction	1958		1973	1974
			Structure	Toit	<input checked="" type="radio"/> Bois · Charpente métallique	<input checked="" type="radio"/> Bois · Charpente métallique
		Mur		<input checked="" type="radio"/> Bois · Charpente métallique <input checked="" type="radio"/> Brique · Autres	<input checked="" type="radio"/> Bois · Charpente métallique · Brique · Autres	<input checked="" type="radio"/> Bois · Charpente métallique <input checked="" type="radio"/> Brique · Autres
		Finitions	Toit	<input checked="" type="radio"/> Tôle ondulée galvanisée · Palme · Tuile · Autres	<input checked="" type="radio"/> Tôle ondulée galvanisée · Palme · Tuile · Autres	<input checked="" type="radio"/> Tôle ondulée galvanisée · Palme · Tuile <input checked="" type="radio"/> Autres (Non)
			Mur	· Mortier · Terre <input checked="" type="radio"/> Lavinara <input checked="" type="radio"/> Plaque · Peinture · Autres	· Mortier · Terre <input checked="" type="radio"/> Lavinara <input checked="" type="radio"/> Plaque · Peinture · Autres	· Mortier · Terre · Lavinara · Plaque · Peinture <input checked="" type="radio"/> Autres (Non)
				Plancher	<input checked="" type="radio"/> Mortier · Terre · Plaque · Autres	<input checked="" type="radio"/> Mortier · Terre · Plaque · Autres
		Conditions des installations	· Bonnes · Utilisation possible sous réserve de celle pour la courte période <input checked="" type="radio"/> Nécessité de la réfection · Dangereuses ou non-hygiéniques		· Bonnes · Utilisation possible sous réserve de celle pour la courte période <input checked="" type="radio"/> Nécessité de la réfection · Dangereuses ou non-hygiéniques	
		N° de salles de classe	2 salles de classe		1 salles de classe	salles de classe
		Toilettes	Existence	· Oui <input checked="" type="radio"/> Non	· Autres	
			Structure	· Bois · Brique	· Autres	
			Traitement	· Infiltration · Autres		
		Domages dus aux cyclones	Mois/Année	· 2 / 1996	· 3 / 1993	· 12 / 1989
		Source d'eau	Nature	<input checked="" type="radio"/> Puits · Eau courante	· Etang	· Rivière · Autres
Emplacement	<input checked="" type="radio"/> Dans le terrain · Hors du terrain					
Alimentation électrique		· Oui <input checked="" type="radio"/> Non				
Projet similaire réalisé ou prévu		· Oui <input checked="" type="radio"/> Non				
Nombre d'élèves scolarisables				37 élèves		
Nombre d'élèves prévus				60 élèves		
Elèves actuels						
Niveau	11e	10e	9e	8e	7e	Total
Garçons	58	21	12	4	3	98
Filles	47	15	10	4	2	78
Total	105	36	22	8	5	176 élèves
Maîtres actuels						
Niveau	11e	10e	9e	8e	7e	Total
Nombre de sections	1	1	1	1	1	5 sections
Cours à double flux	2 Section / 1 classe		Cours à triple flux			— Section / — classe
Cours à quadruple flux	— Section / — classe		Cours multi-niveaux			2 Section / 1 classe
Remarques	<ul style="list-style-type: none"> · La mission a vu les habitants préparer des matériaux de réhabilitation d'une partie de salles dans la cour. · L'enquête a été faite auprès des habitants et des autres personnes concernées autres que les enseignants, qui étaient en vacances. 					

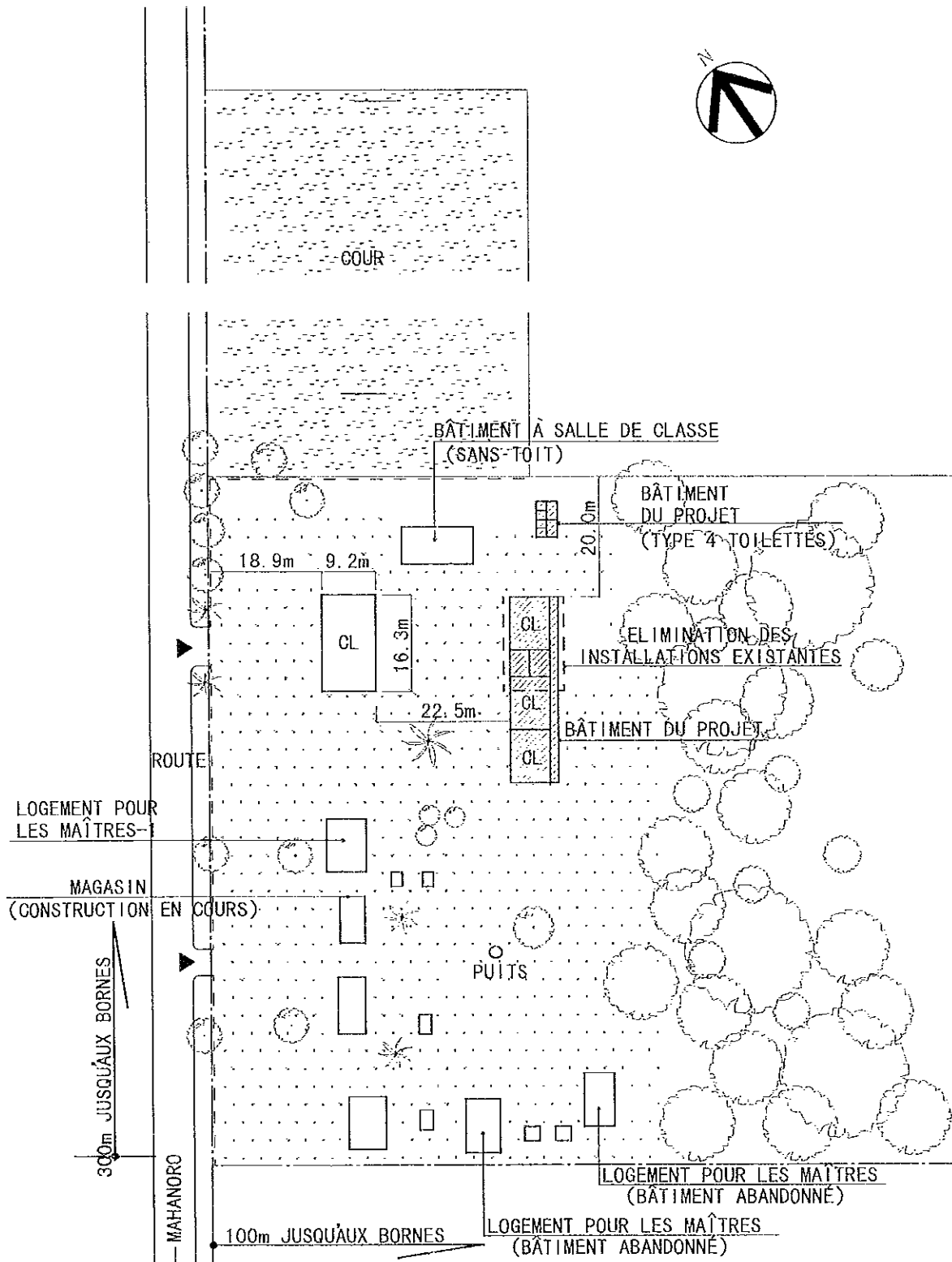

NOTE) AVANT LE COMMENCEMENT DES TRAVAUX, L'EMPLACEMENT DU BÂTIMENT DU PROJET SERA ARRANGÉ SUR PLACE APRÈS LES DISCUSSIONS AVEC LE PERSONNEL DE SUPERVISION.

(LÉGENDES)

	BÂTIMENT DU PROJET
	BÂTIMENT EXISTANT
	ELIMINATION DES INSTALLATIONS EXISTANTES
	LIMITES DU TERRAIN

PLAN DU PROJET

ECHELLE 1:1000

(BÂTIMENT DU PROJET)

NOM DE SALLES	NOMBRE DE SALLES
CLASSE	3
TOILETTES	1 (TYPE 4 TOILETTES)

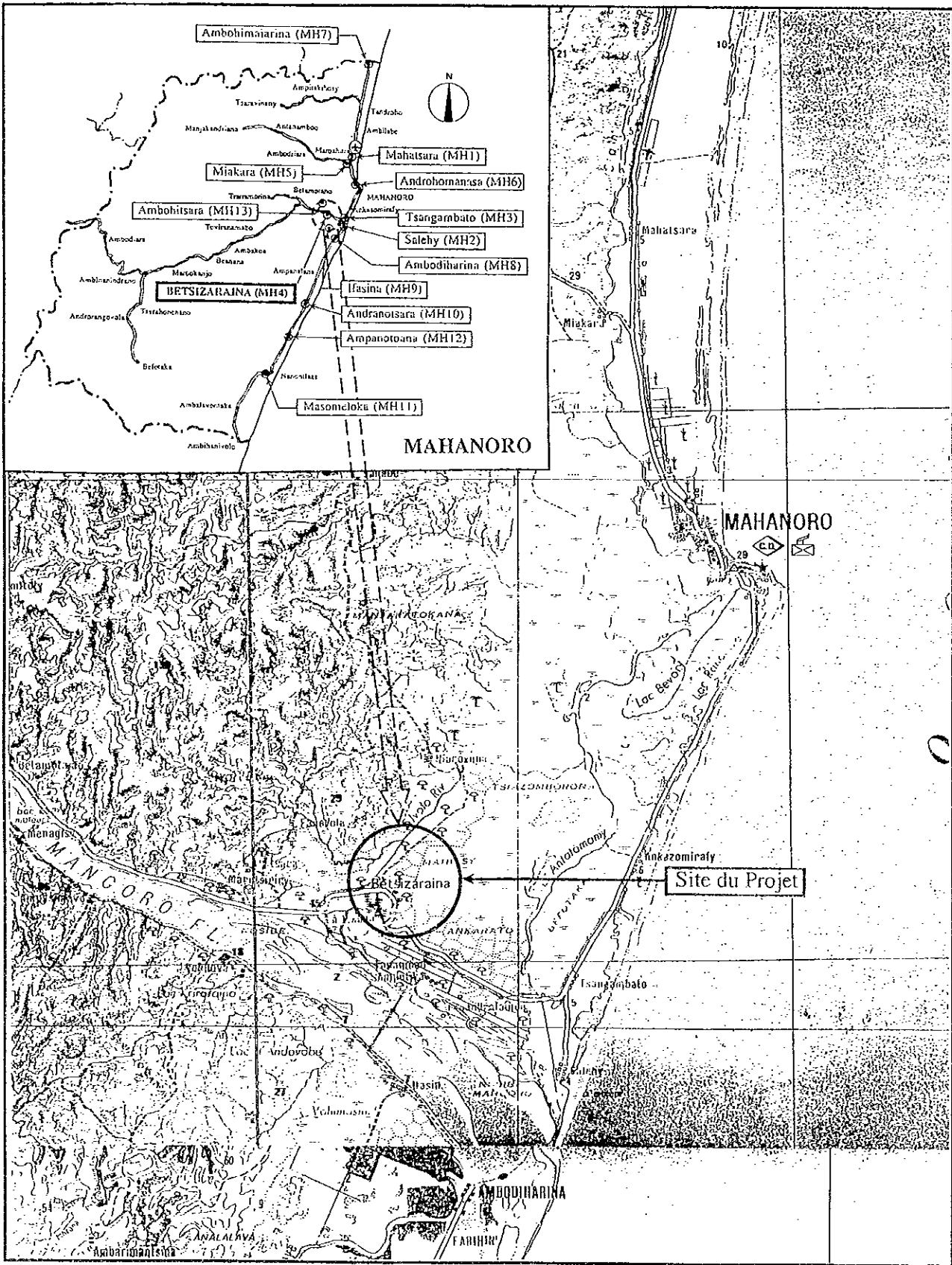

Carte de Localisation

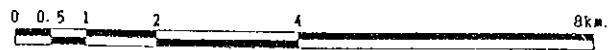

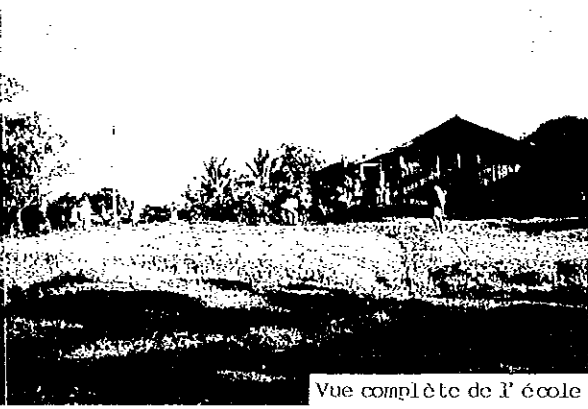

Vue complète de l'école



Extérieur/Bâtiment de salles de classe

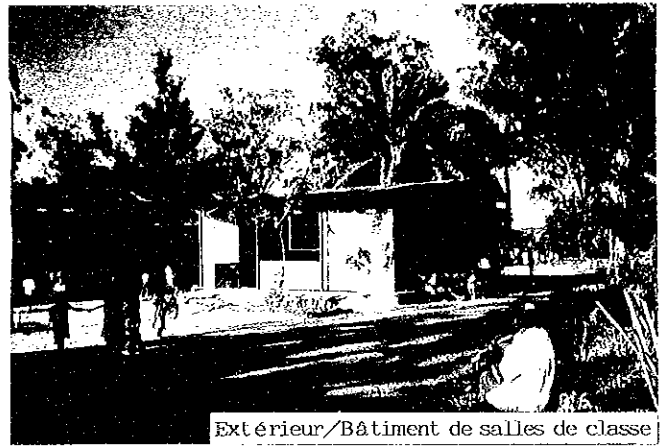

Extérieur/Bâtiment de salles de classe

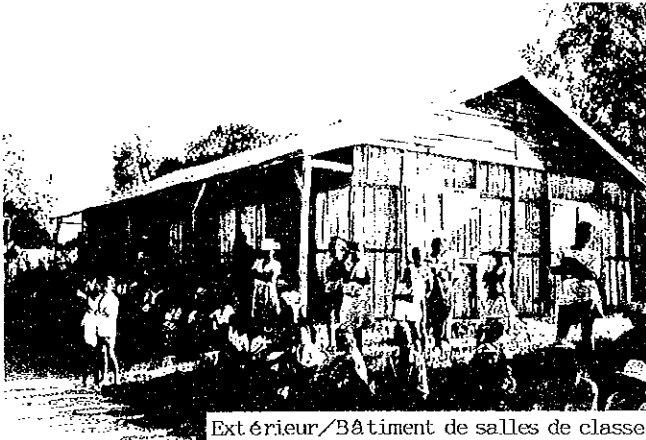

Extérieur/Bâtiment de salles de classe



Extérieur/Bâtiment de salles de classe

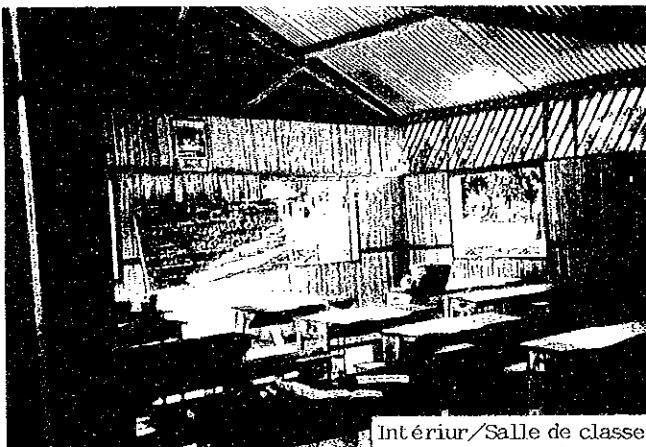

Intérieur/Salle de classe

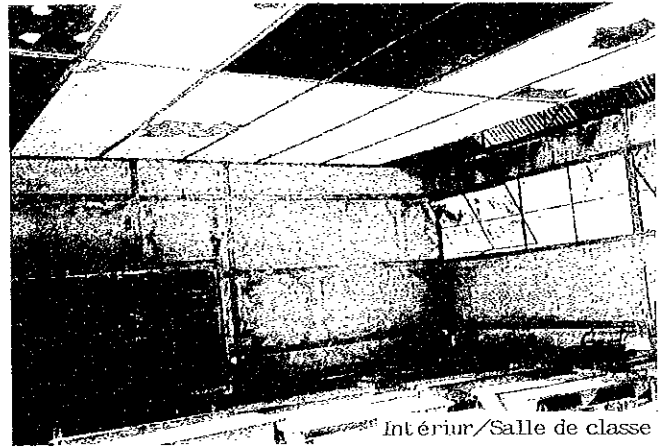

Intérieur/Salle de classe

Fichier de l'étude sur place

N° de réf. MH4	Nom de l'école EPP BETSIZARAINA	Date de l'étude le 6/8/1997	Groupe chargé B	N° de fichier 4					
Accès	Accès	<input checked="" type="checkbox"/> Transport possible par véhicule · Transport difficile · Transport impossible							
	Distance	· (0) Km de la route principale (RIP-2) · (16) Km de la ville (MAHANORO)							
Conditions du site	Propriétaire	· Gouvernement <input checked="" type="checkbox"/> Communauté locale · Privé / Particulier · Pas d'information							
	Surface	Environ 0.52 ha							
	Conditions du terrain	· Approprié à la construction <input checked="" type="checkbox"/> Possible par adaptation du prototype · Non-approprié							
	Dénivellation	· Plat <input checked="" type="checkbox"/> Bien que dénivelé pas de problème pour la construction · Non-approprié							
	Géologie	<input checked="" type="checkbox"/> Appropriée à la construction · Nécessite une étude de forage, etc. · Non-appropriée							
Aperçu des installations	Bâtiment d'école Nombre de bâtiments (3)	Bâtiment - 1		Bâtiment - 2		Bâtiment - 3			
		Maître d'ouvrage		· Communauté locale (Gouvernement) · Gouvernement français · Autres		· Communauté locale (Gouvernement) · Gouvernement français · Autres		· Communauté locale (Gouvernement français) · Autres	
		Année de construction		1905		1993		1956	
		Structure	Toit	· Bois () · Charpente métallique		· Bois () · Charpente métallique		· Bois () · Charpente métallique	
			Mur	· Bois () · Charpente métallique · Brique () · Autres		· Bois () · Charpente métallique · Brique · Autres		· Bois () · Charpente métallique · Brique · Autres	
		Finitions	Toit	· Tôle ondulée galvanisée () · Palme · Tuile · Autres		· Tôle ondulée galvanisée () · Palme · Tuile · Autres		· Tôle ondulée galvanisée () · Palme · Tuile · Autres	
			Mur	· Mortier () · Terre · Lavinara · Plaque · Peinture () · Autres		· Mortier () · Terre · Lavinara () · Plaque () · Peinture · Autres		· Mortier () · Terre · Lavinara · Plaque · Peinture · Autres (Tôle ondulée galvanisée)	
			Plancher	· Mortier () · Terre · Plaque · Autres		· Mortier () · Terre · Plaque · Autres		· Mortier () · Terre · Plaque · Autres	
		Conditions des installations		· Bonnes · Utilisation possible sous réserve de celle pour la courte période · Nécessité de la réfection · Dangereuses ou non-hygiéniques ()		· Bonnes · Utilisation possible sous réserve de celle pour la courte période () · Nécessité de la réfection · Dangereuses ou non-hygiéniques		· Bonnes · Utilisation possible sous réserve de celle pour la courte période · Nécessité de la réfection · Dangereuses ou non-hygiéniques ()	
		N° de salles de classe		3 salles de classe		2 salles de classe		1 salles de classe	
		Toilettes	Existence	· Oui () · Non · Autres		· Oui () · Non · Autres		· Oui () · Non · Autres	
			Structure	· Bois () · Brique · Autres		· Bois () · Brique · Autres		· Bois () · Brique · Autres	
Traitement	· Infiltration () · Autres		· Infiltration () · Autres		· Infiltration () · Autres				
Domages dus aux cyclones		Mois/Année		· 1993 · 1996					
Source d'eau	Nature	· Puits () · Eau courante · Etang · Rivière · Autres		· Puits () · Eau courante · Etang · Rivière · Autres		· Puits () · Eau courante · Etang · Rivière · Autres			
	Emplacement	· Dans le terrain · Hors du terrain (300 m)		· Dans le terrain · Hors du terrain (300 m)		· Dans le terrain · Hors du terrain (300 m)			
Alimentation électrique		· Oui · Non ()		· Oui · Non ()		· Oui · Non ()			
Projet similaire réalisé ou prévu		· Oui · Non ()		· Oui · Non ()		· Oui · Non ()			
Nombre d'élèves scolarisables						90 élèves			
Nombre d'élèves prévus						86 élèves			
Elèves actuels									
Niveau	11e	10e	9e	8e	7e	Total			
Garçons	87	62	46	32	29	256			
Filles	67	70	70	38	19	264			
Total	154	132	116	70	48	520 élèves			
Maîtres actuels									
Niveau	11e	10e	9e	8e	7e	Total			
Nombre de sections	2	2	2	1	2	9 sections			
Cours à double flux		6 Section / 3 classe		Cours à triple flux		-- Section / -- classe			
Cours à quadruple flux		-- Section / -- classe		Cours multi-niveaux		-- Section / -- classe			
Remarques									
· Le lieu de construction de salles de classe est limité dû au terrain exigu et au grand dénivèlement. · Il y a un bâtiment neuf (2 classes) à inaugurer le prochain trimestre dans un autre terrain (5mn. à pied)									

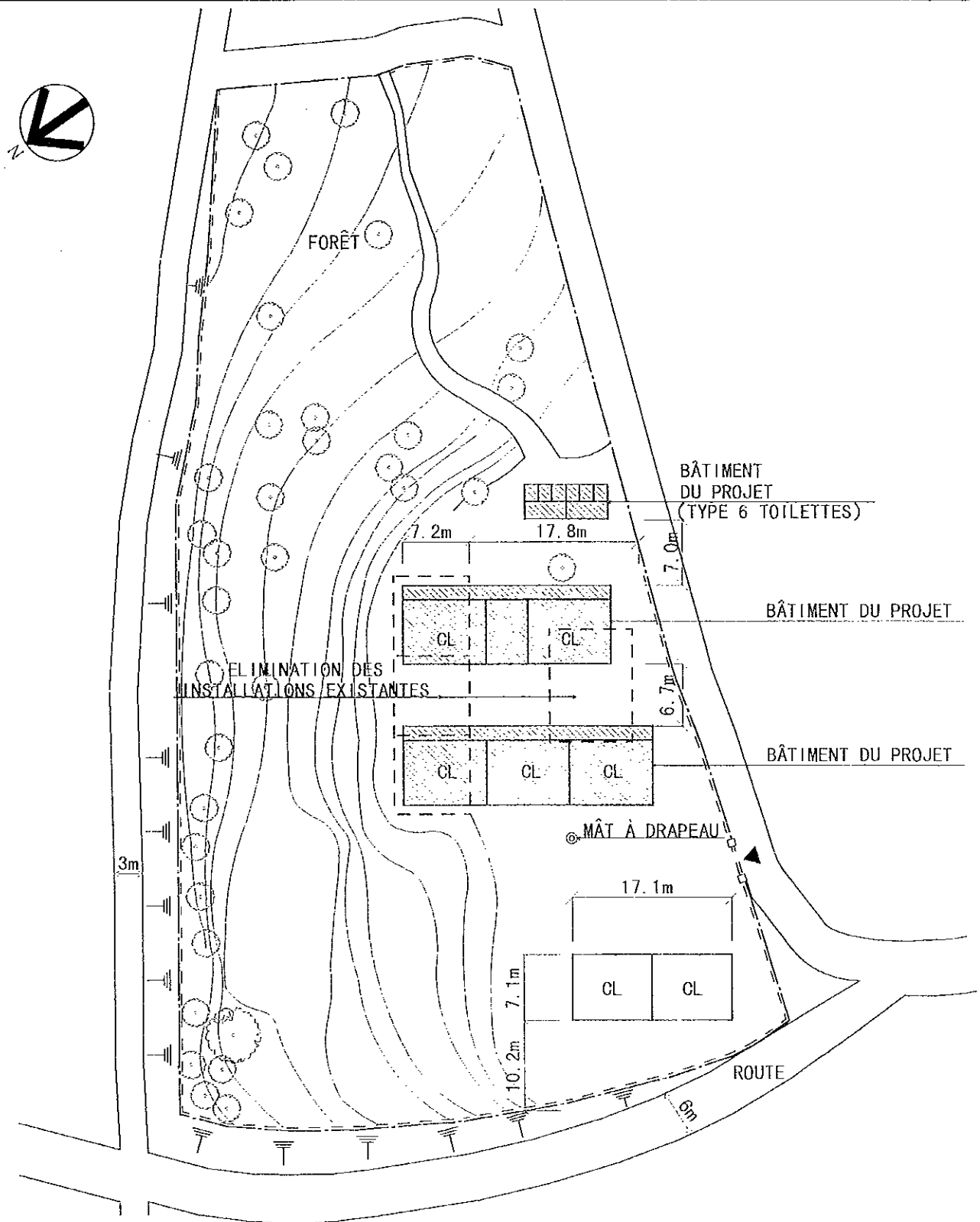

NOTE) AVANT LE COMMENCEMENT DES TRAVAUX, L'EMPLACEMENT DU BÂTIMENT DU PROJET SERA ARRANGÉ SUR PLACE APRÈS LES DISCUSSIONS AVEC LE PERSONNEL DE SUPERVISION.

(LÉGENDES)

	BÂTIMENT DU PROJET
	BÂTIMENT EXISTANT
	ELIMINATION DES INSTALLATIONS EXISTANTES
	LIMITES DU TERRAIN

(BÂTIMENT DU PROJET)	
NOM DE SALLES	NOMBRE DE SALLES
CLASSE	6
TOILETTES	1 (TYPE 6 TOILETTES)

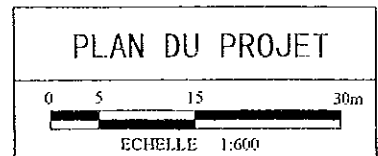

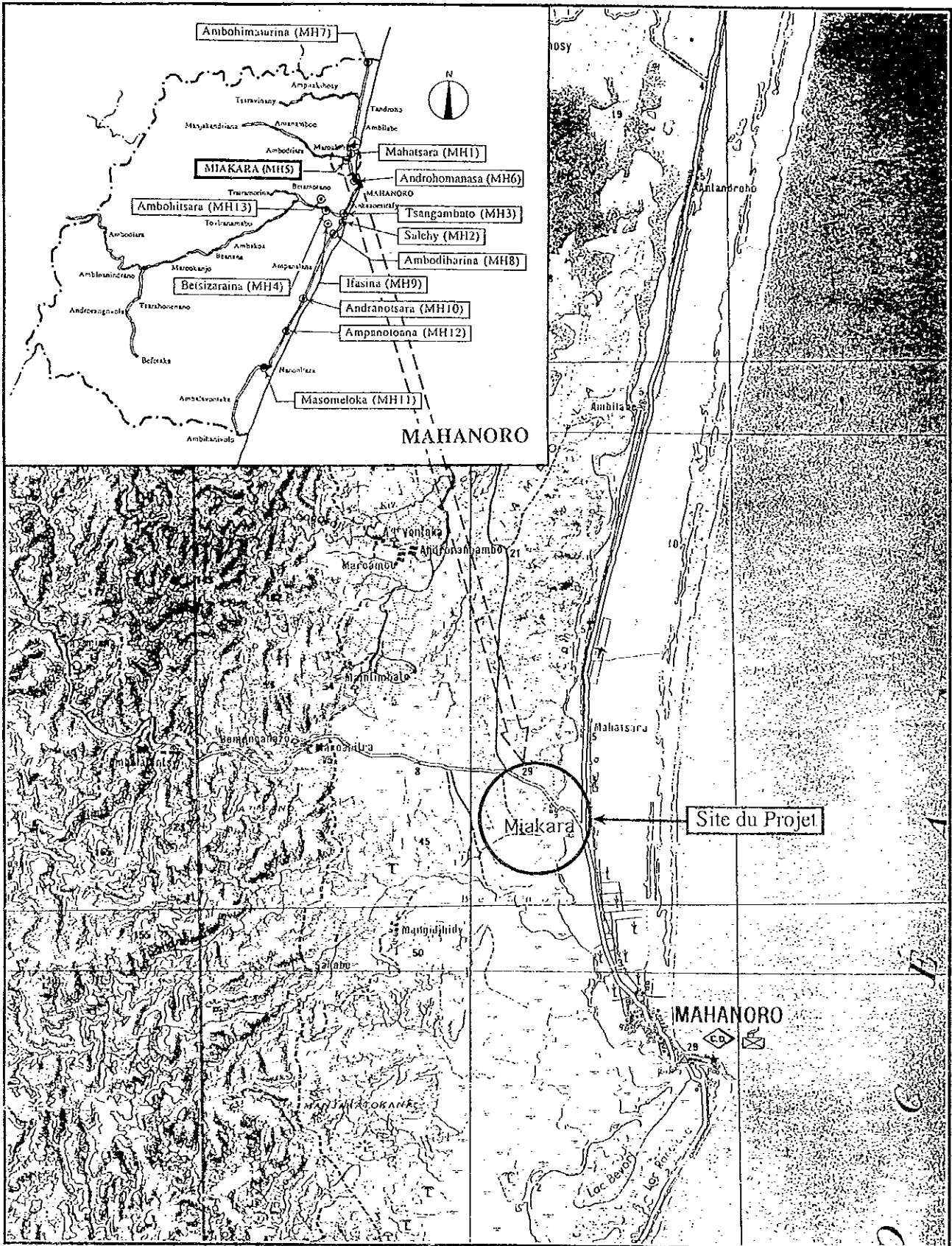

Carte de Localisation





Vue complète de l'école

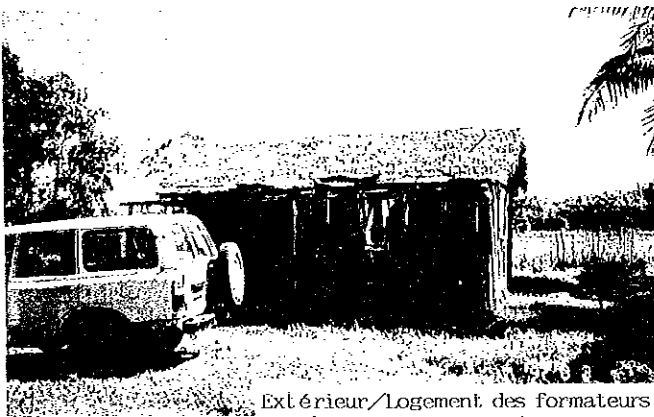

Extérieur/Logement des formateurs



Entrée de l'école



Extérieur/Bâtiment de salles de classe



Intérieur/Salle de classe



Intérieur/Salle de classe

Fichier de l'étude sur place

N° de réf. MHS	Nom de l'école EPP MIAKARA	Date de l'étude le 3 / 8 / 1997	Groupe chargé B	N° de fichier 5				
Accès	Accès	<input checked="" type="radio"/> Transport possible par véhicule	<input type="radio"/> Transport difficile	<input type="radio"/> Transport impossible				
	Distance	· (0) Km de la route principale · (5) Km de la ville (MAHANORO)						
Conditions du site	Propriétaire	· Gouvernement <input checked="" type="radio"/> Communauté locale	· Privé / Particulier	· Pas d'information				
	Surface	Environ 0.47 ha						
	Conditions du terrain	<input checked="" type="radio"/> Approprié à la construction	· Possible par adaptation du prototype	· Non-approprié				
	Dénivellation	<input checked="" type="radio"/> Plat	· Bien que dénivelé pas de problème pour la construction	· Non-approprié				
	Géologie	<input checked="" type="radio"/> Appropriée à la construction	· Nécessite une étude de forage, etc.	· Non-appropriée				
Aperçu des installations	Bâtiment d'école	Bâtiment - 1		Bâtiment - 2	Bâtiment - 3			
		Maître d'ouvrage		Maître d'ouvrage		Maître d'ouvrage		
	Nombre de bâtiments (2)	Structure	Toit	· Bois	· Charpente métallique	· Bois	· Charpente métallique	
			Mur	· Bois · Brique · Autres	· Charpente métallique	· Bois · Brique · Autres	· Charpente métallique	· Bois · Brique · Autres
	Finitions	Toit	· Tôle ondulée galvanisée		· Tôle ondulée galvanisée		· Tôle ondulée galvanisée	
			· Palme · Tuile		· Palme · Tuile		· Palme · Tuile	
		Mur	· Mortier · Terre · Lavinara · Plaque · Peinture · Autres	· Mortier · Terre · Lavinara · Plaque · Peinture · Autres	· Mortier · Terre · Lavinara · Plaque · Peinture · Autres	· Mortier · Terre · Lavinara · Plaque · Peinture · Autres	· Mortier · Terre · Lavinara · Plaque · Peinture · Autres	
	Plancher	· Mortier · Terre · Plaque · Autres	· Mortier · Terre · Plaque · Autres	· Mortier · Terre · Plaque · Autres	· Mortier · Terre · Plaque · Autres	· Mortier · Terre · Plaque · Autres		
	Conditions des installations		· Bonnes · Utilisation possible sous réserve de celle pour la courte période · Nécessité de la réfection · Dangereuses ou non-hygiéniques		· Bonnes · Utilisation possible sous réserve de celle pour la courte période · Nécessité de la réfection · Dangereuses ou non-hygiéniques		· Bonnes · Utilisation possible sous réserve de celle pour la courte période · Nécessité de la réfection · Dangereuses ou non-hygiéniques	
	N° de salles de classe		1 salles de classe		2 salles de classe		salles de classe	
	Toilettes	Existence	· Oui	<input checked="" type="radio"/> Non	· Autres			
		Structure	· Bois · Brique		· Autres			
Traitement		· Infiltration		· Autres				
Dommages dus aux cyclones		Mois/Année	· 12 / 1989	· 1 / 1993	· 2 / 1996			
Source d'eau	Nature	· Puits · Eau courante		· Etang	<input checked="" type="radio"/> Rivière · Autres			
	Emplacement	· Dans le terrain		<input checked="" type="radio"/> Hors du terrain (50 m)				
Alimentation électrique		· Oui		<input checked="" type="radio"/> Non				
Projet similaire réalisé ou prévu		· Oui		<input checked="" type="radio"/> Non				
Nombre d'élèves scolarisables							75	élèves
Nombre d'élèves prévus							26	élèves
Elèves actuels								
Niveau	11e	10e	9e	8e	7e	Total		
Garçons	24	14	14	4	—	56		
Filles	31	21	9	10	—	71		
Total	55	35	23	14	—	127 élèves		
Maîtres actuels								
Niveau	11e	10e	9e	8e	7e	Total		
Nombre de sections	1	1	1	1	—	4 sections		
Cours à double flux		2 Section / 1 classe		Cours à triple flux		— Section / — classe		
Cours à quadruple flux		— Section / — classe		Cours multi-niveaux		2 Section / 1 classe		
Remarques		· L'école a été fermée temporairement jusqu'en 1994 à cause du cyclone de 1993.						

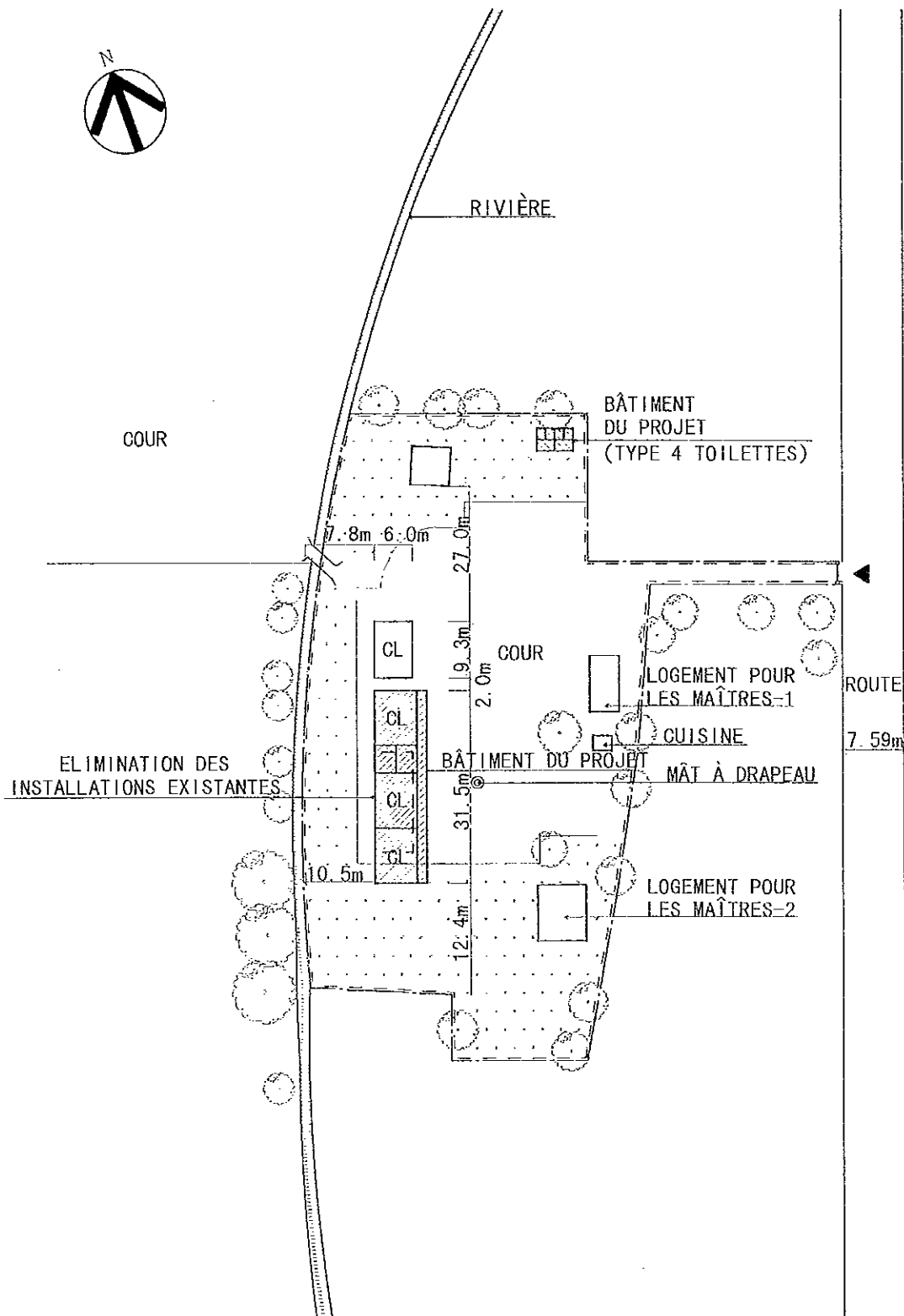

NOTE) AVANT LE COMMENCEMENT DES TRAVAUX, L'EMPLACEMENT DU BÂTIMENT DU PROJET SERA ARRANGÉ SUR PLACE APRÈS LES DISCUSSIONS AVEC LE PERSONNEL DE SUPERVISION.

(LÉGENDES)

	BÂTIMENT DU PROJET
	BÂTIMENT EXISTANT
	ELIMINATION DES INSTALLATIONS EXISTANTES
	LIMITES DU TERRAIN

(BÂTIMENT DU PROJET)	
ON DE SALLES	NOMBRE DE SALLES
CLASSE	3
TOILETTES	1 (TYPE 4 TOILETTES)

PLAN DU PROJET

ECHELLE 1:1000

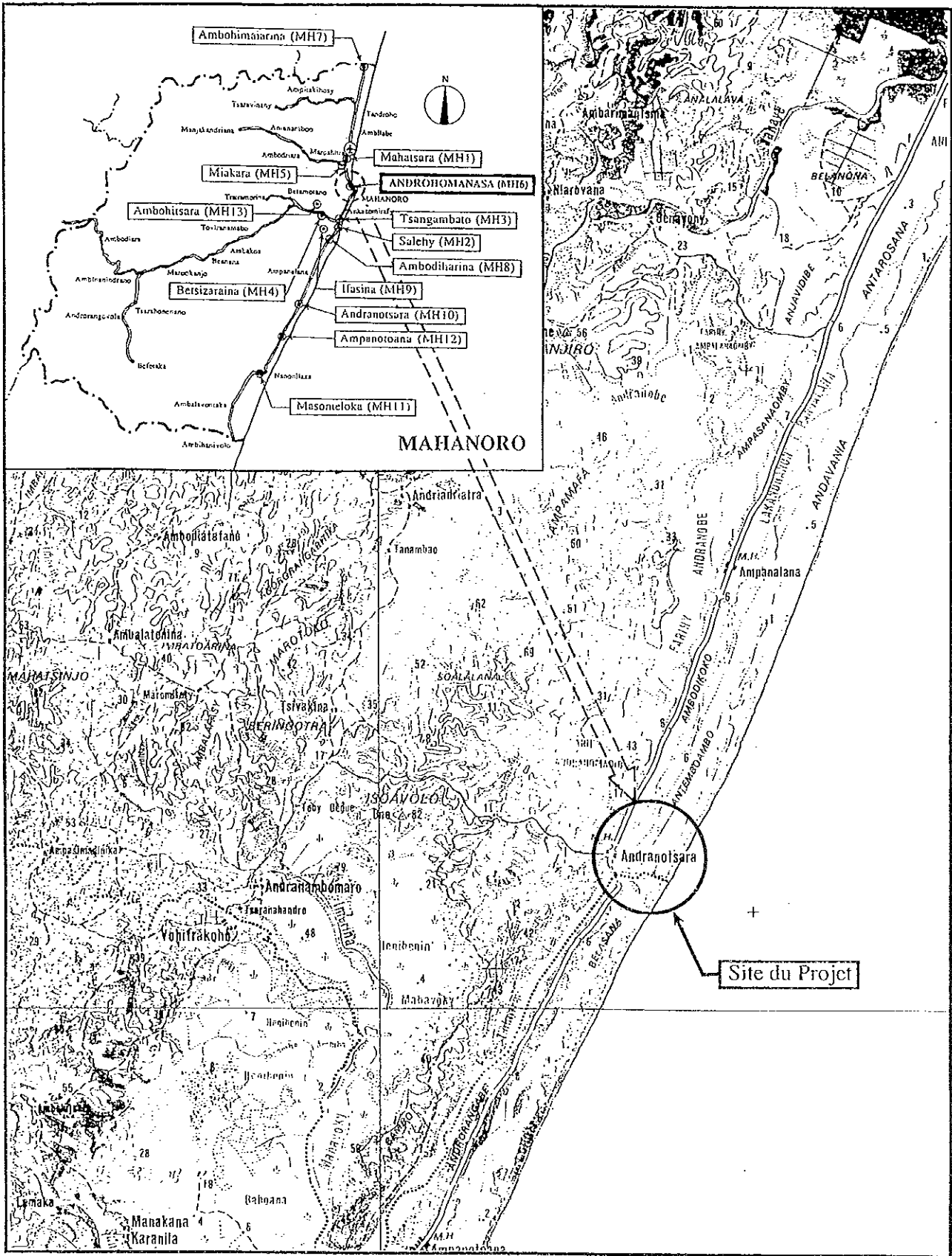

Carte de Localisation



MAHANORO

MH6 ANDROHOMANASA



'97 8 8

Vue complète de l'école



'97 8 8

Entrée de l'école

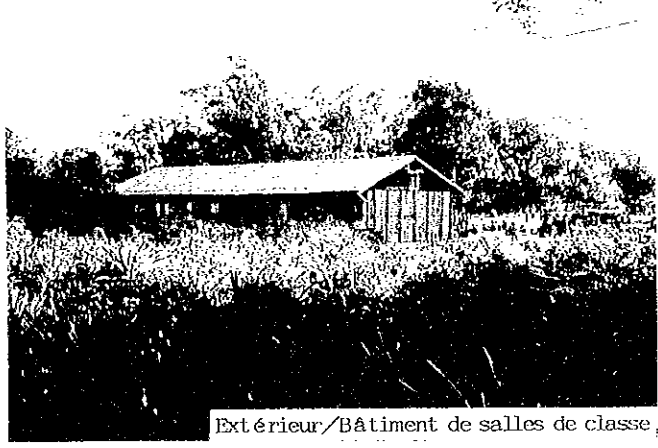

Extérieur/Bâtiment de salles de classe



Extérieur/Bâtiment de salles de classe



'97 8 8

Extérieur/Magasin



Intérieur/Salle de classe



Intérieur/Salle de classe

MAHANORO

MH6 ANDROHOMANASA

Fichier de l'étude sur place

N° de réf. MH6	Nom de l'école EPP ANDROHOMANASA	Date de l'étude le 8 / 8 / 1997	Groupe chargé B	N° de fichier 6					
Accès	Accès	<input checked="" type="radio"/> Transport possible par véhicule	<input type="radio"/> Transport difficile	<input type="radio"/> Transport impossible					
	Distance	· (0) Km de la route principale · (2) Km de la ville (MAHANORO)							
Conditions du site	Propriétaire	· Gouvernement <input checked="" type="radio"/> Communauté locale	· Privé / Particulier	· Pas d'information					
	Surface	Environ 0.36 ha							
	Conditions du terrain	<input checked="" type="radio"/> Approprié à la construction	· Possible par adaptation du prototype	· Non-approprié					
	Dénivellation	<input checked="" type="radio"/> Plat	· Bien que dénivelé pas de problème pour la construction	· Non-approprié					
	Géologie	<input checked="" type="radio"/> Appropriée à la construction	· Nécessite une étude de forage, etc.	· Non-appropriée					
Aperçu des installations	Bâtiment d'école	Bâtiment - 1		Bâtiment - 2		Bâtiment - 3			
		Maître d'ouvrage		· Communauté locale · <input checked="" type="radio"/> Gouvernement		· Communauté locale · Gouvernement		· Communauté locale · Gouvernement	
			· Gouvernement français		· Gouvernement français		· Gouvernement français		
			· Autres		· Autres		· Autres		
	Année de construction		1992						
	Nombre de bâtiments (1)	Structure	Toit	· <input checked="" type="radio"/> Bois	· Charpente métallique	· Bois	· Charpente métallique	· Bois	· Charpente métallique
			Mur	· <input checked="" type="radio"/> Bois	· Charpente métallique	· Bois	· Charpente métallique	· Bois	· Charpente métallique
			· Brique		· Brique		· Brique		
			· Autres		· Autres		· Autres		
	Finitions		Toit	· <input checked="" type="radio"/> Tôle ondulée galvanisée		· Tôle ondulée galvanisée		· Tôle ondulée galvanisée	
			· Palme · Tuile		· Palme · Tuile		· Palme · Tuile		
			· Autres		· Autres		· Autres		
		Mur	· Mortier · Terre · <input checked="" type="radio"/> Lavinara	· Mortier · Terre · Lavinara	· Mortier · Terre · Lavinara	· Mortier · Terre · Lavinara	· Mortier · Terre · Lavinara		
		· Plaque · Peinture		· Plaque · Peinture		· Plaque · Peinture			
		· Autres		· Autres		· Autres			
		Plancher	· <input checked="" type="radio"/> Mortier · Terre · Plaque	· Mortier · Terre · Plaque	· Mortier · Terre · Plaque	· Mortier · Terre · Plaque	· Mortier · Terre · Plaque		
		· Autres		· Autres		· Autres			
Conditions des installations		· Bonnes		· Bonnes		· Bonnes			
		· Utilisation possible sous réserve de celle pour la courte période		· Utilisation possible sous réserve de celle pour la courte période		· Utilisation possible sous réserve de celle pour la courte période			
		· <input checked="" type="radio"/> Nécessité de la réfection		· Nécessité de la réfection		· Nécessité de la réfection			
		· Dangereuses ou non-hygiéniques		· Dangereuses ou non-hygiéniques		· Dangereuses ou non-hygiéniques			
N° de salles de classe		3 salles de classe		salles de classe		salles de classe			
Toilettes	Existence	· Oui <input checked="" type="radio"/> Non		· Autres					
	Structure	· Bois · Brique		· Autres					
	Traitement	· Infiltration · Autres							
Dommages dus aux cyclones	Mois/Année								
Source d'eau	Nature	· <input checked="" type="radio"/> Puits		· Eau courante · Etang · Rivière · Autres					
	Emplacement	· Dans le terrain <input checked="" type="radio"/> Hors du terrain		(- m)					
Alimentation électrique		· Oui <input checked="" type="radio"/> Non							
Projet similaire réalisé ou prévu		· Oui <input checked="" type="radio"/> Non							
Nombre d'élèves scolarisables						60 élèves			
Nombre d'élèves prévus						— élèves			
Elèves actuels									
Niveau	11e	10e	9e	8e	7e	Total			
Garçons	48	12	16	—	—	76			
Filles	29	14	11	—	—	54			
Total	77	26	27	—	—	130 élèves			
Maîtres actuels									
Niveau	11e	10e	9e	8e	7e	Total			
Nombre de sections	1	1	1	—	—	3 sections			
Cours à double flux	— Section / — classe			Cours à triple flux			— Section / — classe		
Cours à quadruple flux	— Section / — classe			Cours multi-niveaux			— Section / — classe		
Remarques	<ul style="list-style-type: none"> · L'école, fondée en 1976, a été fermée à cause du cyclone de 1986. Elle a été rouverte en 1992 sur le site actuel (fermeture: 1986-1992). · On cultive des ananas dans le coin du terrain pour couvrir une partie des frais de l'école. · Un puits sera construit avant la fin de cette année. 								

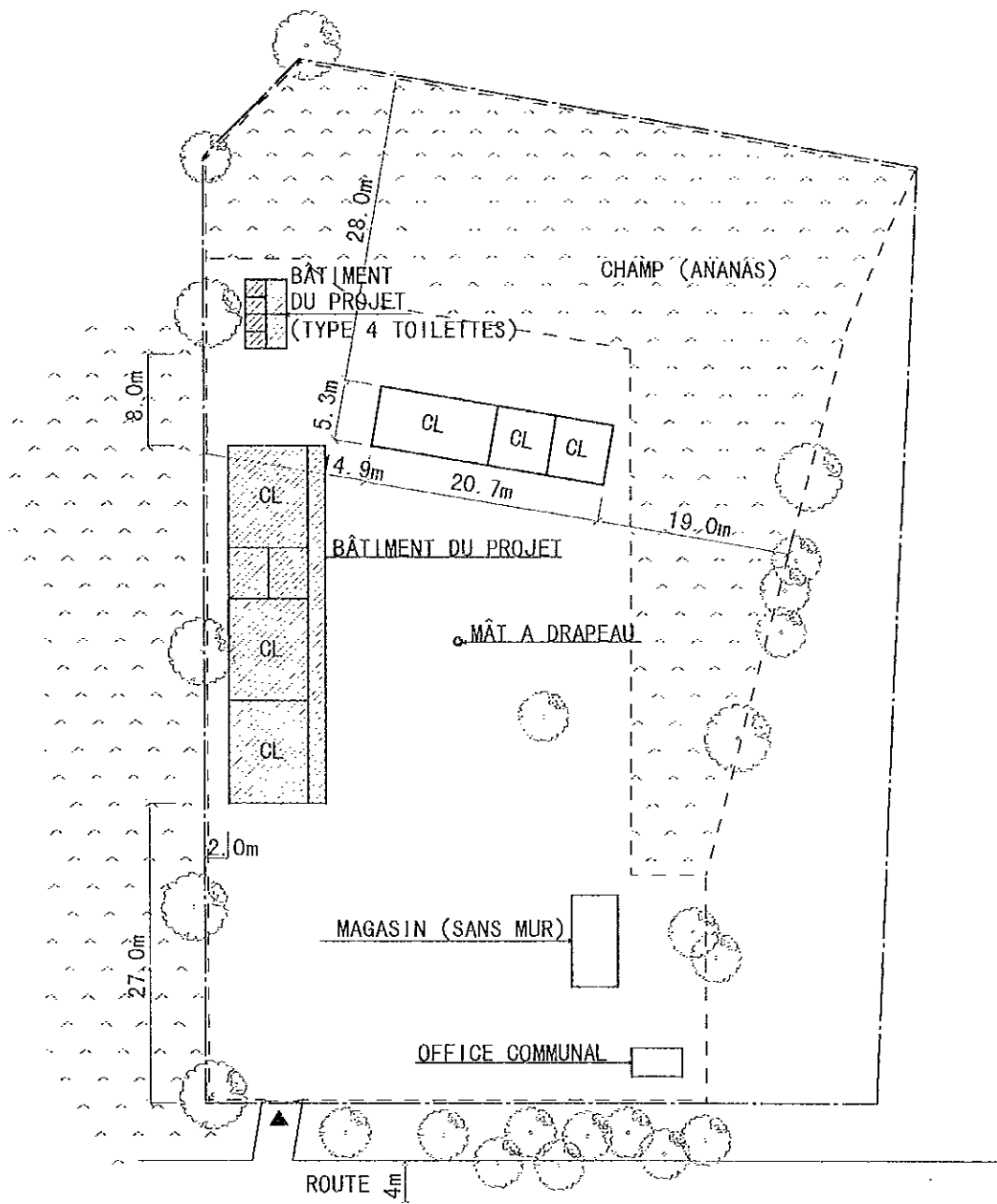
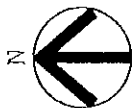

NOTE) AVANT LE COMMENCEMENT DES TRAVAUX, L'EMPLACEMENT DU BÂTIMENT DU PROJET SERA ARRANGÉ SUR PLACE APRÈS LES DISCUSSIONS AVEC LE PERSONNEL DE SUPERVISION.

(BÂTIMENT DU PROJET)

NOM DE SALLES	NOMBRE DE SALLES
CLASSE	3
TOILETTES	1 (TYPE 4 TOILETTES)

(LÉGENDES)

	BÂTIMENT DU PROJET
	BÂTIMENT EXISTANT
	LIMITES DU TERRAIN

PLAN DU PROJET

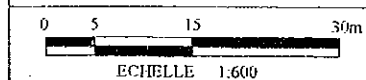

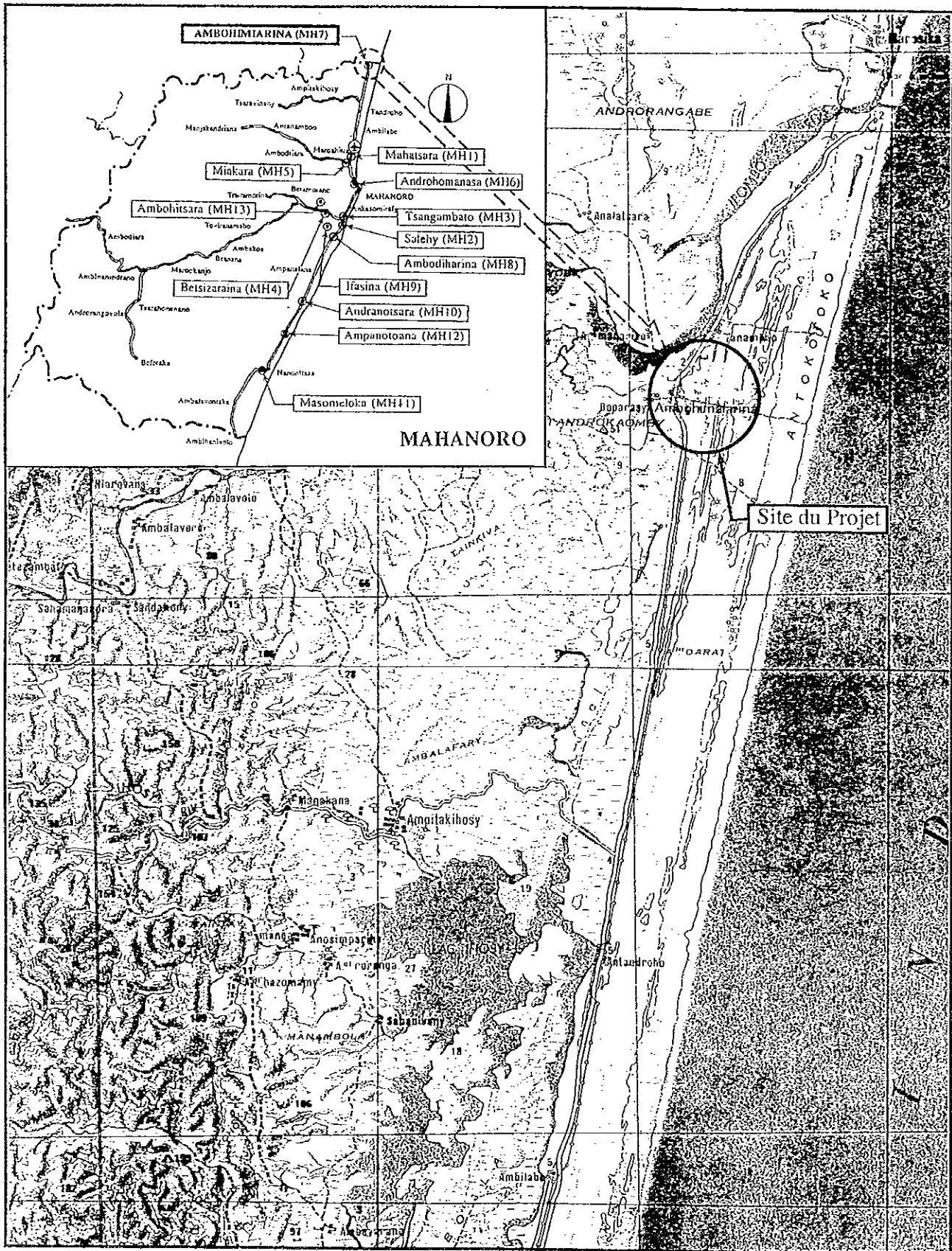

Carte de Localisation



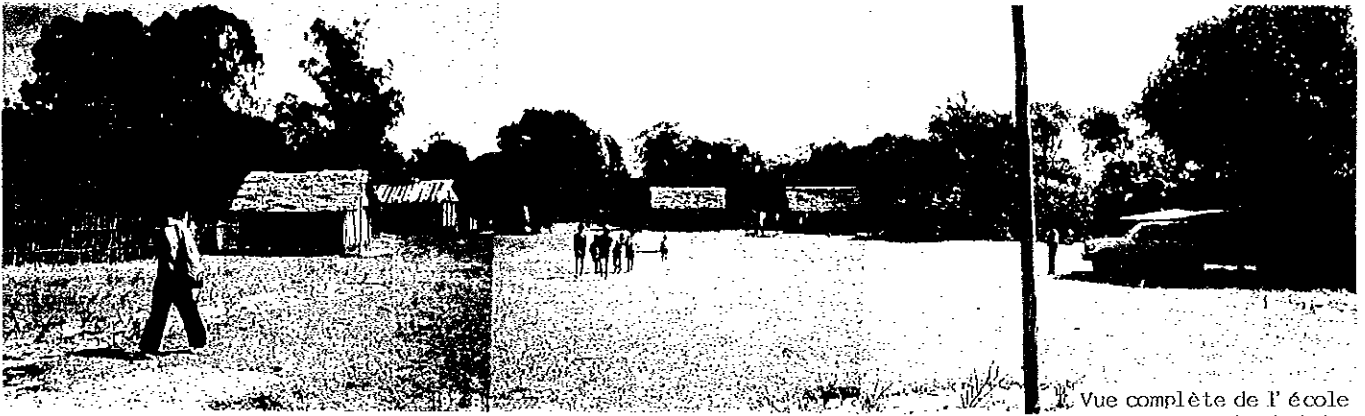

Vue complète de l'école



Vue complète de l'école

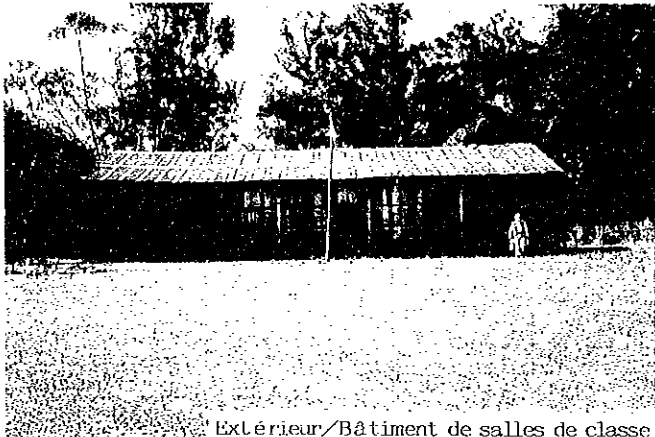

Extérieur/Bâtiment de salles de classe

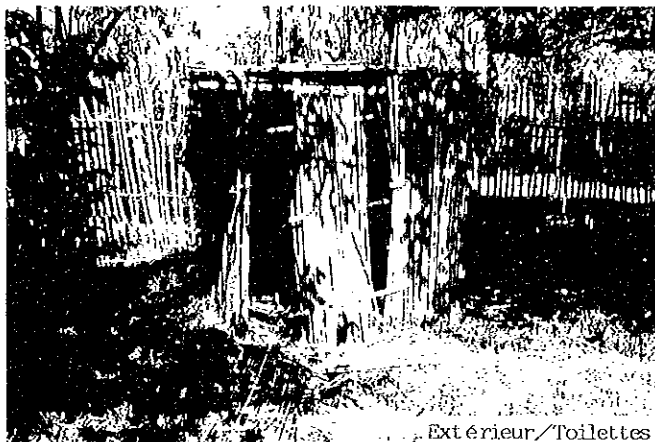

Extérieur/Toilettes



Intérieur/Salle de classe

Fichier de l'étude sur place

N° de réf. MH7	Nom de l'école EPP AMBOHIMARINA	Date de l'étude le 8 / 8 / 1997	Groupe chargé B	N° de fichier 7					
Accès	Accès	<input checked="" type="checkbox"/> Transport possible par véhicule · Transport difficile · Transport impossible							
	Distance	· () Km de la route principale (NR-11A) · (27) Km de la ville (MAHANORO)							
Conditions du site	Propriétaire	<input checked="" type="checkbox"/> Gouvernement <input checked="" type="checkbox"/> Communauté locale · Privé / Particulier · Pas d'information							
	Surface	Environ 0.7 ha							
	Conditions du terrain	<input checked="" type="checkbox"/> Approprié à la construction · Possible par adaptation du prototype · Non-approprié							
	Dénivellation	<input checked="" type="checkbox"/> Plat · Bien que dénivélé pas de problème pour la construction · Non-approprié							
	Géologie	<input checked="" type="checkbox"/> Appropriée à la construction · Nécessite une étude de forage, etc. · Non-appropriée							
Aperçu des installations	Bâtiment d'école	Bâtiment - 1		Bâtiment - 2	Bâtiment - 3				
		Maître d'ouvrage : <input checked="" type="checkbox"/> Communauté locale · Gouvernement · Gouvernement français · Autres		· <input checked="" type="checkbox"/> Communauté locale · Gouvernement · Gouvernement français · Autres		· Communauté locale · Gouvernement · Gouvernement français · Autres			
	Année de construction		1965		1986				
	Structure	Nombre de bâtiments (2)	Toit	<input checked="" type="checkbox"/> Bois · Charpente métallique		<input checked="" type="checkbox"/> Bois · Charpente métallique		· Bois · Charpente métallique	
			Mur	<input checked="" type="checkbox"/> Bois · Charpente métallique · Brique · Autres		<input checked="" type="checkbox"/> Bois · Charpente métallique · Brique · Autres		· Bois · Charpente métallique · Brique · Autres	
	Finitions		Toit	<input checked="" type="checkbox"/> Tôle ondulée galvanisée · Palme · Tuile · Autres		<input checked="" type="checkbox"/> Tôle ondulée galvanisée <input checked="" type="checkbox"/> Palme · Tuile · Autres		<input checked="" type="checkbox"/> Tôle ondulée galvanisée · Palme · Tuile · Autres	
			Mur	· Mortier · Terre <input checked="" type="checkbox"/> Lavinara <input checked="" type="checkbox"/> Plaque · Peinture · Autres		· Mortier · Terre <input checked="" type="checkbox"/> Lavinara <input checked="" type="checkbox"/> Plaque · Peinture · Autres		· Mortier · Terre · Lavinara · Plaque · Peinture · Autres	
	Plancher		· Mortier · Terre · Plaque · Autres		· Mortier <input checked="" type="checkbox"/> Terre · Plaque · Autres		· Mortier · Terre · Plaque · Autres		
			Conditions des installations : · Bonnes · Utilisation possible sous réserve de celle pour la courte période · Nécessité de la réfection <input checked="" type="checkbox"/> Dangereuses ou non-hygiéniques		· Bonnes · Utilisation possible sous réserve de celle pour la courte période · Nécessité de la réfection <input checked="" type="checkbox"/> Dangereuses ou non-hygiéniques		· Bonnes · Utilisation possible sous réserve de celle pour la courte période · Nécessité de la réfection · Dangereuses ou non-hygiéniques		
	N° de salles de classe		2 salles de classe		1 salles de classe		salles de classe		
	Toilettes	Existence	<input checked="" type="checkbox"/> Oui · Non · Autres						
		Structure	<input checked="" type="checkbox"/> Bois · Brique · Autres						
		Traitement	<input checked="" type="checkbox"/> Infiltration · Autres						
	Domages dus aux cyclones	Mois/Année	· 2 / 1988 · 3 / 1994						
	Source d'eau	Nature	<input checked="" type="checkbox"/> Puits · Eau courante · Etang · Rivière · Autres						
Emplacement		<input checked="" type="checkbox"/> Dans le terrain · Hors du terrain							
Alimentation électrique		· Oui <input checked="" type="checkbox"/> Non							
Projet similaire réalisé ou prévu		· Oui <input checked="" type="checkbox"/> Non							
Nombre d'élèves scolarisables							60	élèves	
Nombre d'élèves prévus							112	élèves	
Elèves actuels									
Niveau	11e	10e	9e	8e	7e	Total			
Garçons	53	15	4	3	—	75			
Filles	54	11	5	7	—	77			
Total	107	26	9	10	—	152		élèves	
Maîtres actuels									
Niveau	11e	10e	9e	8e	7e	Total			
Nombre de sections	2	1	1	1	—	5		sections	
Cours à double flux	— Section / — classe				Cours à triple flux				— Section / — classe
Cours à quadruple flux	— Section / — classe				Cours multi-niveaux				2 Section / 1 classe
Remarques	<ul style="list-style-type: none"> · L'école a été fermée jusqu'en 1996 à cause du cyclone de 1994. · Les logements des enseignants sont utilisés comme salle de classe. 								

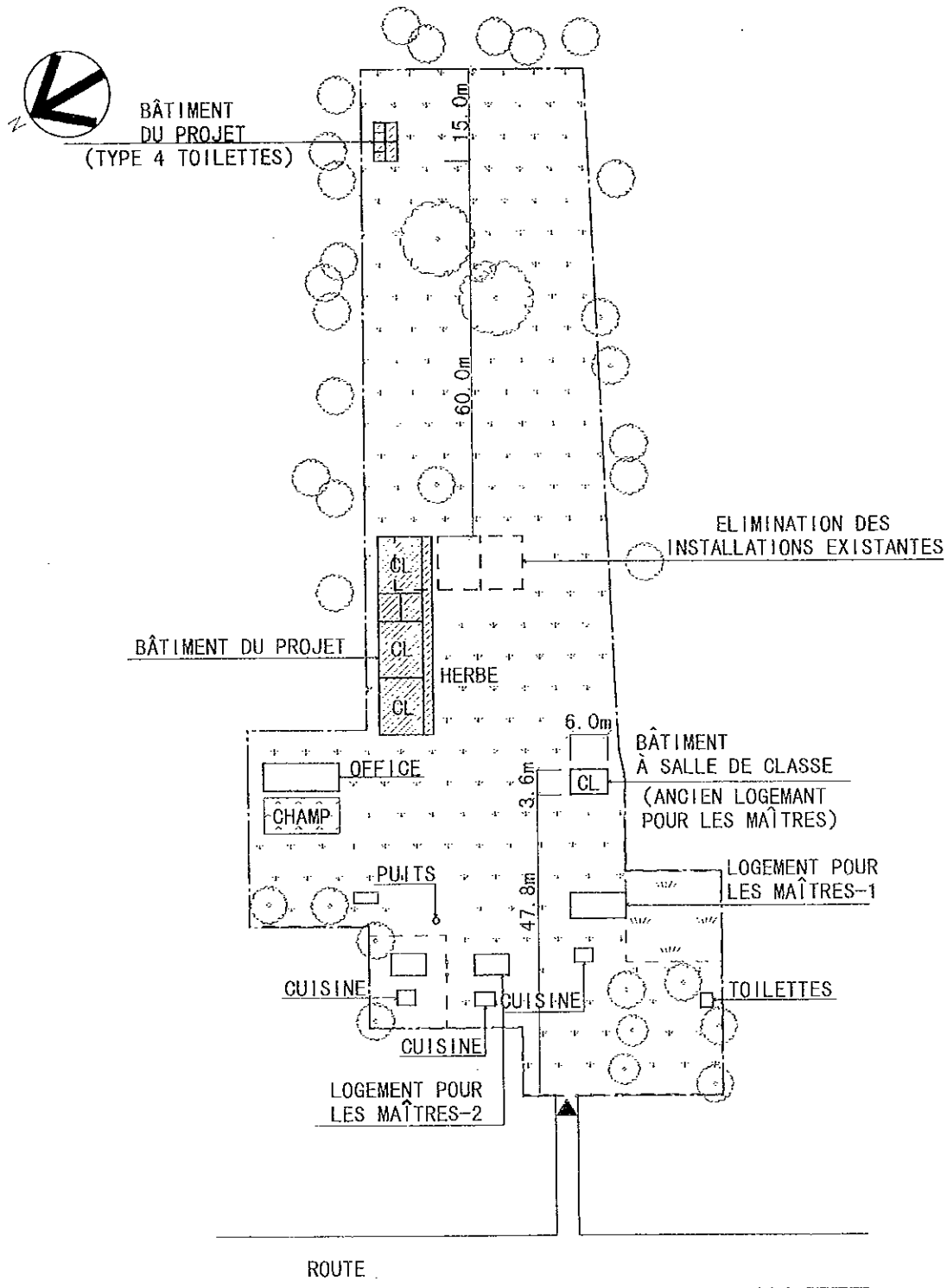

NOTE) AVANT LE COMMENCEMENT DES TRAVAUX, L'EMPLACEMENT DU BÂTIMENT DU PROJET SERA ARRANGÉ SUR PLACE APRÈS LES DISCUSSIONS AVEC LE PERSONNEL DE SUPERVISION.

(LÉGENDES)

	BÂTIMENT DU PROJET
	BÂTIMENT EXISTANT
	ELIMINATION DES INSTALLATIONS EXISTANTES
	LIMITES DU TERRAIN

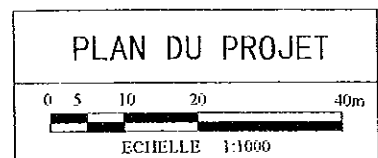

(BÂTIMENT DU PROJET)

NOM DE SALLES	NOMBRE DE SALLES
CLASSE	3
TOILETTES	1 (TYPE 4 TOILETTES)

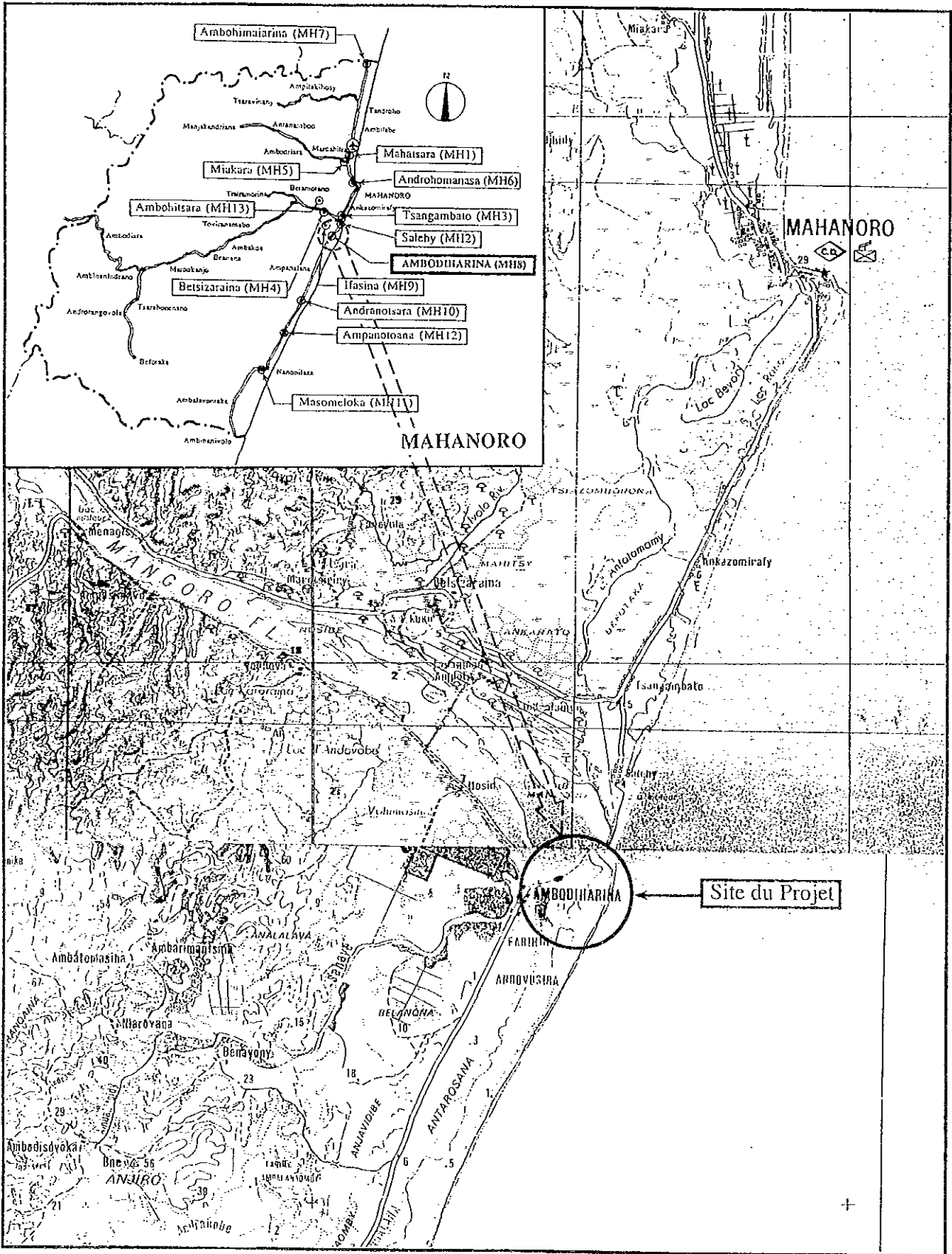

Carte de Localisation

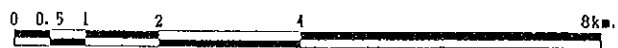



Vue complète de l'école

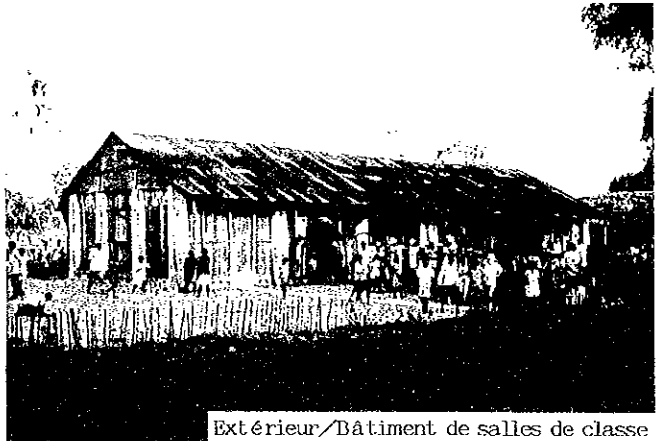

Extérieur/Bâtiment de salles de classe

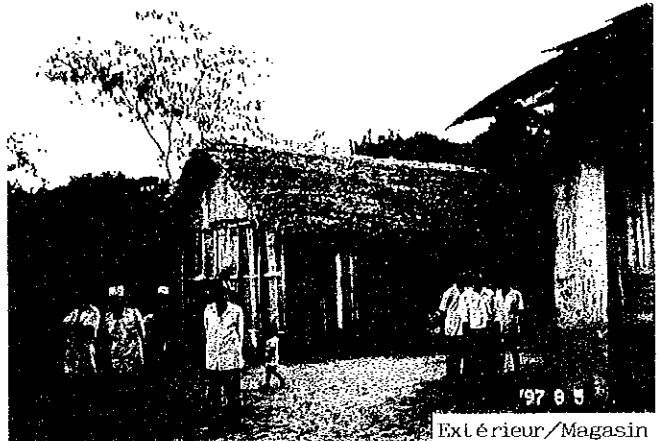

Extérieur/Magasin



Site de construction



Puits

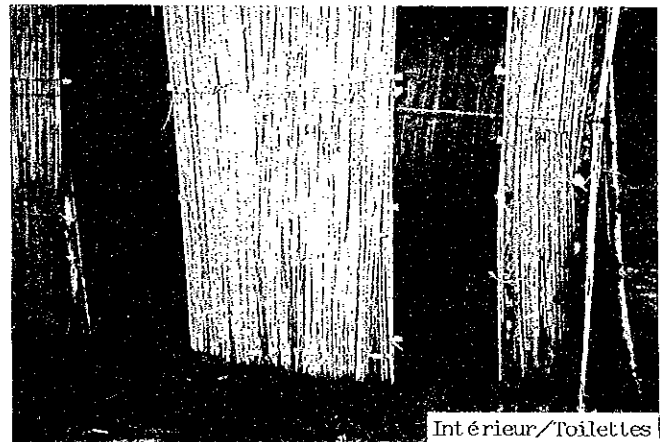

Intérieur/Toilettes

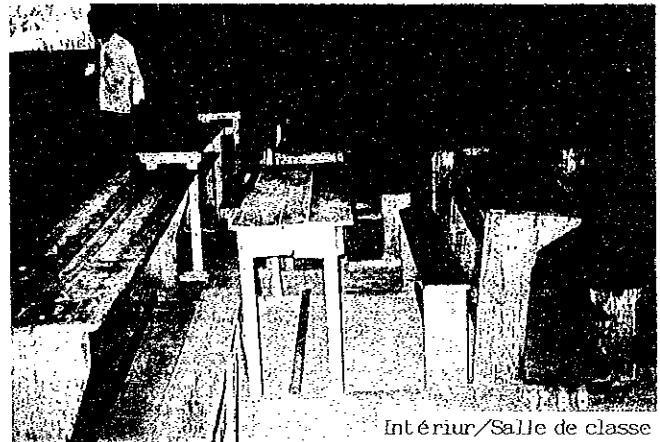

Intérieur/Salle de classe

Fichier de l'étude sur place

N° de réf. MH8	Nom de l'école EPP AMBODIHARINA	Date de l'étude le 5/8/1997	Groupe chargé B	N° de fichier 8		
Accès	Accès	<input checked="" type="radio"/> Transport possible par véhicule · Transport difficile · Transport impossible				
	Distance	· () Km de la route principale (NR-11A) · (13) Km de la ville (MAHANORO)				
Conditions du site	Propriétaire	<input checked="" type="radio"/> Gouvernement <input checked="" type="radio"/> Communauté locale · Privé / Particulier · Pas d'information				
	Surface	Environ 1.5 ha				
	Conditions du terrain	<input checked="" type="radio"/> Approprié à la construction · Possible par adaptation du prototype · Non-approprié				
	Dénivellation	<input checked="" type="radio"/> Plat · Bien que dénivélé pas de problème pour la construction · Non-approprié				
	Géologie	<input checked="" type="radio"/> Appropriée à la construction · Nécessite une étude de forage, etc. · Non-appropriée				
Aperçu des installations	Bâtiment d'école	Bâtiment - 1		Bâtiment - 2	Bâtiment - 3	
		Maître d'ouvrage		Maître d'ouvrage		
	Année de construction		Année de construction		Année de construction	
	Structure	Toit	<input checked="" type="radio"/> Bois · Charpente métallique		<input checked="" type="radio"/> Bois · Charpente métallique	
		Mur	<input checked="" type="radio"/> Bois · Charpente métallique <input checked="" type="radio"/> Brique · Autres		<input checked="" type="radio"/> Bois · Charpente métallique <input checked="" type="radio"/> Brique · Autres	
	Finitions	Toit	<input checked="" type="radio"/> Tôle ondulée galvanisée <input checked="" type="radio"/> Palme · Tuile <input checked="" type="radio"/> Autres		<input checked="" type="radio"/> Tôle ondulée galvanisée <input checked="" type="radio"/> Palme · Tuile <input checked="" type="radio"/> Autres	
		Mur	<input checked="" type="radio"/> Mortier · Terre · Lavinara <input checked="" type="radio"/> Plaque · Peinture <input checked="" type="radio"/> Autres		<input checked="" type="radio"/> Mortier · Terre · Lavinara <input checked="" type="radio"/> Plaque · Peinture <input checked="" type="radio"/> Autres	
		Plancher	<input checked="" type="radio"/> Mortier · Terre · Plaque <input checked="" type="radio"/> Autres		<input checked="" type="radio"/> Mortier · Terre · Plaque <input checked="" type="radio"/> Autres	
	Conditions des installations		<input checked="" type="radio"/> Bonnes <input checked="" type="radio"/> Utilisation possible sous réserve de celle pour la courte période <input checked="" type="radio"/> Nécessité de la réfection <input checked="" type="radio"/> Dangereuses ou non-hygiéniques		<input checked="" type="radio"/> Bonnes <input checked="" type="radio"/> Utilisation possible sous réserve de celle pour la courte période <input checked="" type="radio"/> Nécessité de la réfection <input checked="" type="radio"/> Dangereuses ou non-hygiéniques	
	N° de salles de classe		3 salles de classe		salles de classe	
	Toilettes	Existence	<input checked="" type="radio"/> Oui · Non · Autres			
		Structure	<input checked="" type="radio"/> Bois · Brique · Autres			
Traitement		<input checked="" type="radio"/> Infiltration · Autres				
Domages dus aux cyclones		Mois/Année		<input checked="" type="radio"/> 1993 · 1989		
Source d'eau		Nature		<input checked="" type="radio"/> Puits · Eau courante · Etang · Rivière · Autres		
		Emplacement		<input checked="" type="radio"/> Dans le terrain · Hors du terrain		
Alimentation électrique		<input checked="" type="radio"/> Oui <input checked="" type="radio"/> Non				
Projet similaire réalisé ou prévu		<input checked="" type="radio"/> Oui <input checked="" type="radio"/> Non				
Nombre d'élèves scolarisables				132 élèves		
Nombre d'élèves prévus				— élèves		
Elèves actuels						
Niveau	11e	10e	9e	8e	7e	Total
Garçons	71	31	27	14	6	149
Filles	72	28	24	12	6	142
Total	143	59	51	26	12	291 élèves
Maîtres actuels						
Niveau	11e	10e	9e	8e	7e	Total
Nombre de sections	2	1	1	1	1	6 sections
Cours à double flux		4 Section/ 2 classe		Cours à triple flux		— Section/ — classe
Cours à quadruple flux		— Section/ — classe		Cours multi-niveaux		2 Section/ 1 classe
Remarques		<input checked="" type="radio"/> Les finitions du mur se sont faites par des matériaux mixtes: tôle galvanisée, briques et bois. C'est pour réparation d'urgence faite par les habitants chaque fois que les cyclones ont causé des dégâts.				

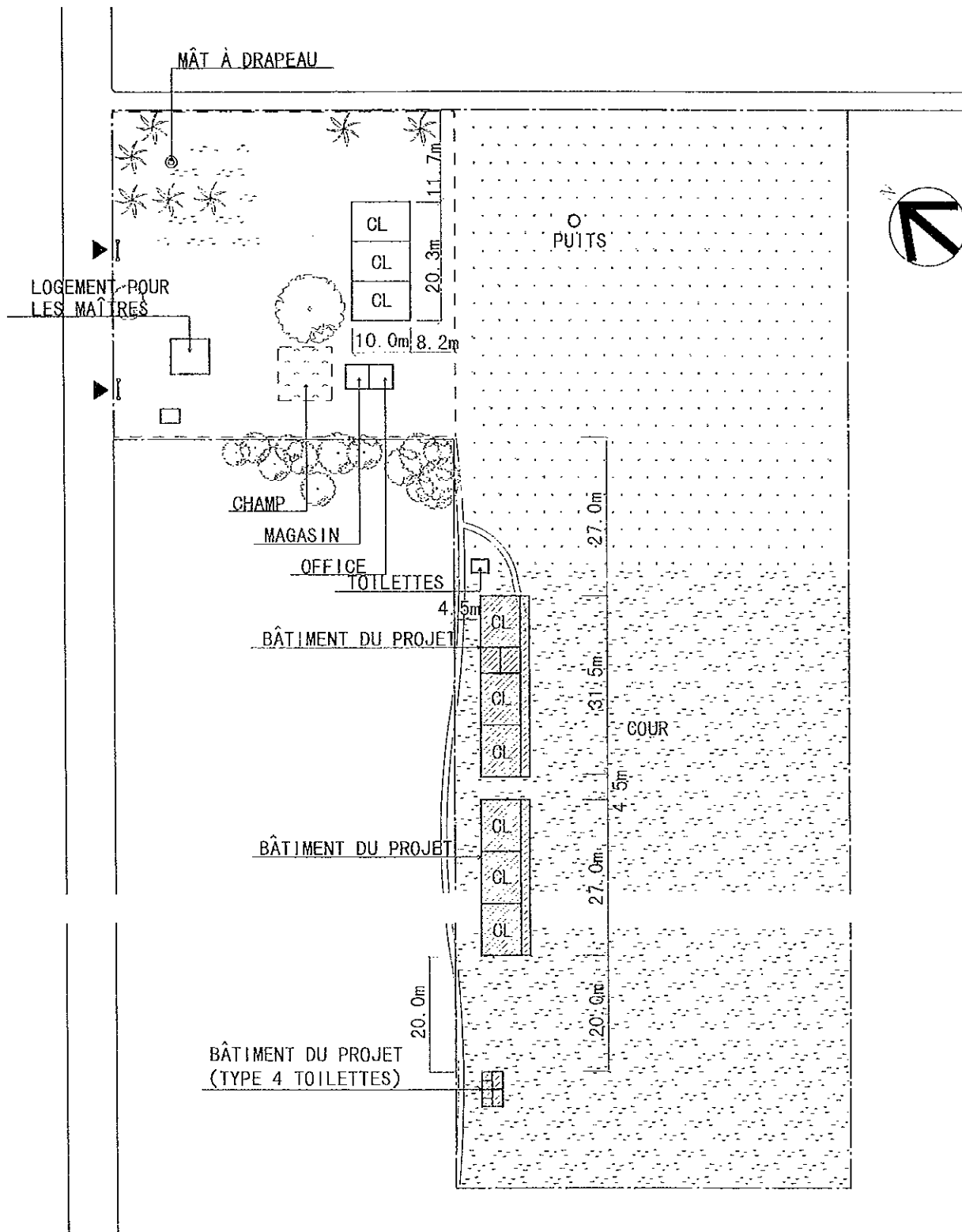

NOTE) AVANT LE COMMENCEMENT DES TRAVAUX, L'EMPLACEMENT DU BÂTIMENT DU PROJET SERA ARRANGÉ SUR PLACE APRÈS LES DISCUSSIONS AVEC LE PERSONNEL DE SUPERVISION.

(BÂTIMENT DU PROJET)

NOM DE SALLES	NOMBRE DE SALLES
CLASSE	6
TOILETTES	1 (TYPE 4 TOILETTES)

(LÉGENDES)

	BÂTIMENT DU PROJET
	BÂTIMENT EXISTANT
	LIMITES DU TERRAIN

PLAN DU PROJET

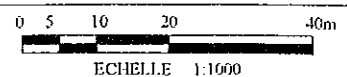

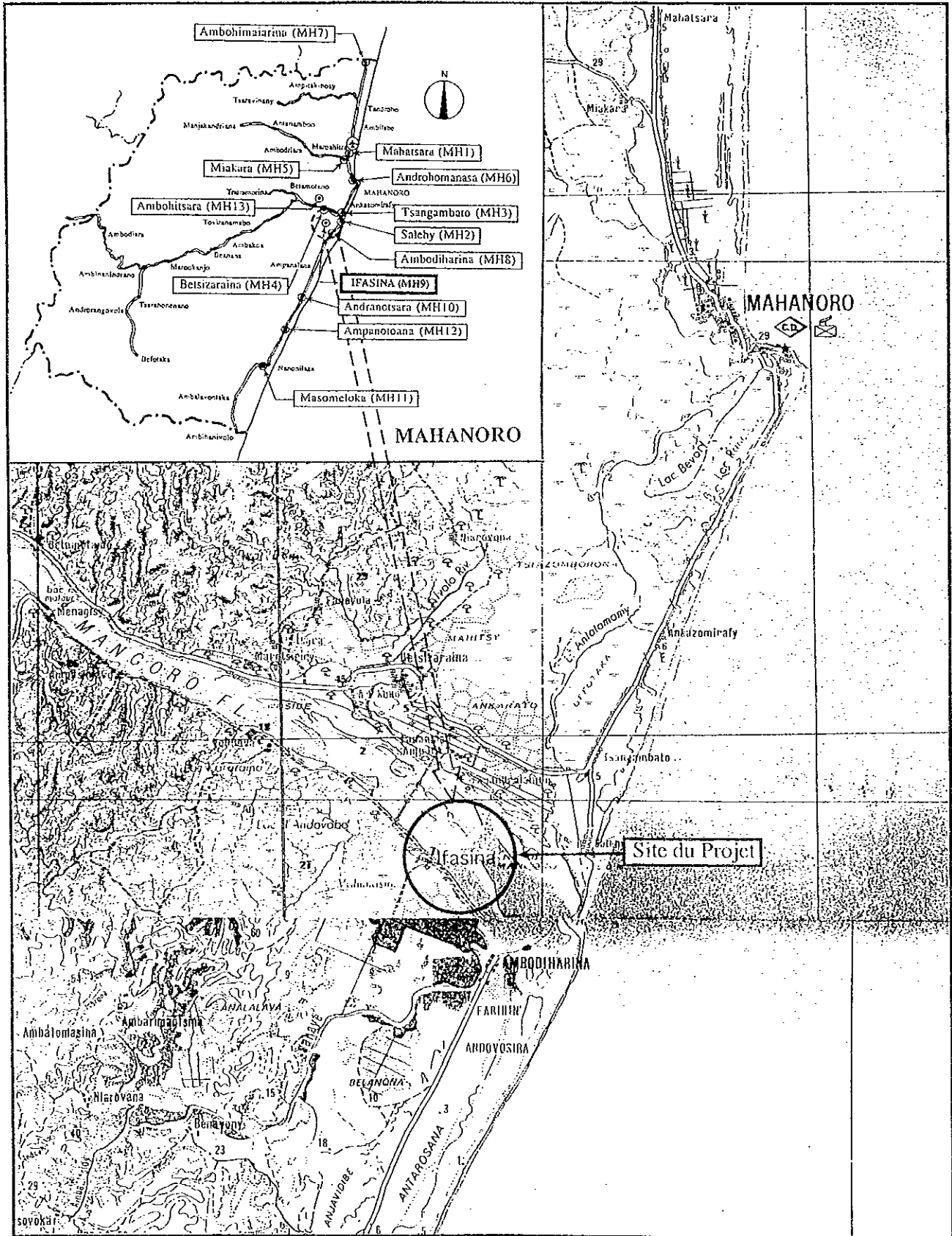

Carte de Localisation





Vue complète de l'école



Vue complète de l'école



Extérieur/Bâtiment de salles de classe

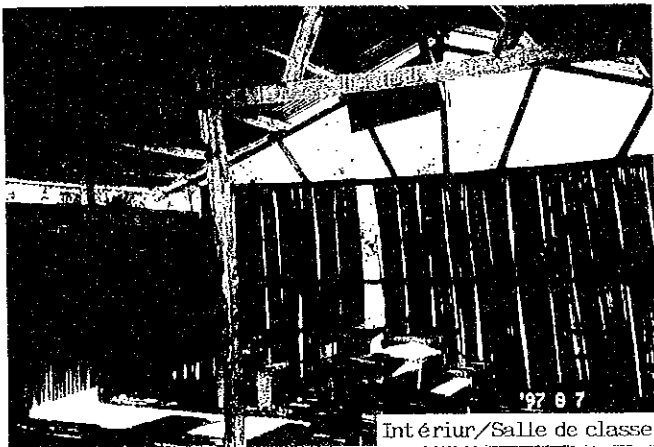

Intérieur/Salle de classe



Intérieur/Salle de classe

Fichier de l'étude sur place

N° de réf. MH9	Nom de l'école EPP IFASINA	Date de l'étude le 7/8/1997	Groupe chargé B	N° de fichier 9					
Accès	Accès	<input checked="" type="radio"/> Transport possible par véhicule · Transport difficile · Transport impossible							
	Distance	· (0) Km de la route principale · (15) Km de la ville (MAHANORO)							
Conditions du site	Propriétaire	<input checked="" type="radio"/> Gouvernement <input checked="" type="radio"/> Communauté locale · Privé / Particulier · Pas d'information							
	Surface	Environ 1.3 ha							
	Conditions du terrain	<input checked="" type="radio"/> Approprié à la construction · Possible par adaptation du prototype · Non-approprié							
	Dénivellation	<input checked="" type="radio"/> Plat · Bien que dénivellé pas de problème pour la construction · Non-approprié							
	Géologie	<input checked="" type="radio"/> Appropriée à la construction · Nécessite une étude de forage, etc. · Non-appropriée							
Aperçu des installations	Bâtiment d'école	Bâtiment -- 1		Bâtiment -- 2		Bâtiment -- 3			
		Maître d'ouvrage		<input checked="" type="radio"/> Communauté locale · Gouvernement · Gouvernement français · Autres		<input checked="" type="radio"/> Communauté locale · Gouvernement · Gouvernement français · Autres		<input checked="" type="radio"/> Communauté locale · Gouvernement · Gouvernement français · Autres	
	Année de construction		1986		1986		1978		
	Nombre de bâtiments (3)	Structure	Toit	<input checked="" type="radio"/> Bois · Charpente métallique		<input checked="" type="radio"/> Bois · Charpente métallique		<input checked="" type="radio"/> Bois · Charpente métallique	
			Mur	<input checked="" type="radio"/> Bois · Charpente métallique · Brique · Autres		<input checked="" type="radio"/> Bois · Charpente métallique · Brique · Autres		<input checked="" type="radio"/> Bois · Charpente métallique · Brique · Autres	
		Finitions	Toit	<input checked="" type="radio"/> Tôle ondulée galvanisée · Palme · Tuile · Autres		<input checked="" type="radio"/> Tôle ondulée galvanisée · Palme · Tuile · Autres		<input checked="" type="radio"/> Tôle ondulée galvanisée · Palme · Tuile · Autres	
			Mur	<input checked="" type="radio"/> Mortier · Terre <input checked="" type="radio"/> Lavinara <input checked="" type="radio"/> Plaque · Peinture · Autres		<input checked="" type="radio"/> Mortier · Terre <input checked="" type="radio"/> Lavinara <input checked="" type="radio"/> Plaque · Peinture · Autres		<input checked="" type="radio"/> Mortier · Terre <input checked="" type="radio"/> Lavinara <input checked="" type="radio"/> Plaque · Peinture · Autres	
			Plancher	<input checked="" type="radio"/> Mortier · Terre · Plaque · Autres		<input checked="" type="radio"/> Mortier · Terre · Plaque · Autres		<input checked="" type="radio"/> Mortier · Terre · Plaque · Autres	
		Conditions des installations	· Bonnes · Utilisation possible sous réserve de celle pour la courte période · Nécessité de la réfection <input checked="" type="radio"/> Dangereuses ou non-hygiéniques		· Bonnes · Utilisation possible sous réserve de celle pour la courte période · Nécessité de la réfection <input checked="" type="radio"/> Dangereuses ou non-hygiéniques		· Bonnes · Utilisation possible sous réserve de celle pour la courte période · Nécessité de la réfection <input checked="" type="radio"/> Dangereuses ou non-hygiéniques		
		N° de salles de classe	1 salles de classe		2 salles de classe		2 salles de classe		
		Toilettes	Existence		<input checked="" type="radio"/> Oui · Non · Autres				
			Structure		<input checked="" type="radio"/> Bois · Brique · Autres				
		Traitement		<input checked="" type="radio"/> Infiltration · Autres					
Domages dus aux cyclones	Mois/Année	· 1989		· 1993		· 1996			
Source d'eau	Nature	· Puits · Eau courante		· Etang <input checked="" type="radio"/> Rivière		· Autres			
	Emplacement	· Dans le terrain <input checked="" type="radio"/> Hors du terrain		(150 m)					
Alimentation électrique		· Oui <input checked="" type="radio"/> Non							
Projet similaire réalisé ou prévu		· Oui <input checked="" type="radio"/> Non							
Nombre d'élèves scolarisables						110 élèves			
Nombre d'élèves prévus						14 élèves			
Elèves actuels									
Niveau	11e	10e	9e	8e	7e	Total			
Garçons	78	13	4	3	7	105			
Filles	66	10	9	5	4	94			
Total	144	23	13	8	11	199 élèves			
Maîtres actuels									
Niveau	11e	10e	9e	8e	7e	Total			
Nombre de sections	2	1	1	1	1	6 sections			
Cours à double flux	2 Section/		1 classe		Cours à triple flux		-- Section/ -- classe		
Cours à quadruple flux	-- Section/		-- classe		Cours multi-niveaux		-- Section/ -- classe		
Remarques	<ul style="list-style-type: none"> · On est arrivé au site après 20 mn du ferry depuis Salehy et 20 mn du canoë. Il s'est avéré lors de l'étude que des matériaux pourraient être transportés directement de Managisy en utilisant le ferry. · Le sol a une couche de sable plus épaisse que les autres régions. ("Ifasina" signifie "le sable".) 								

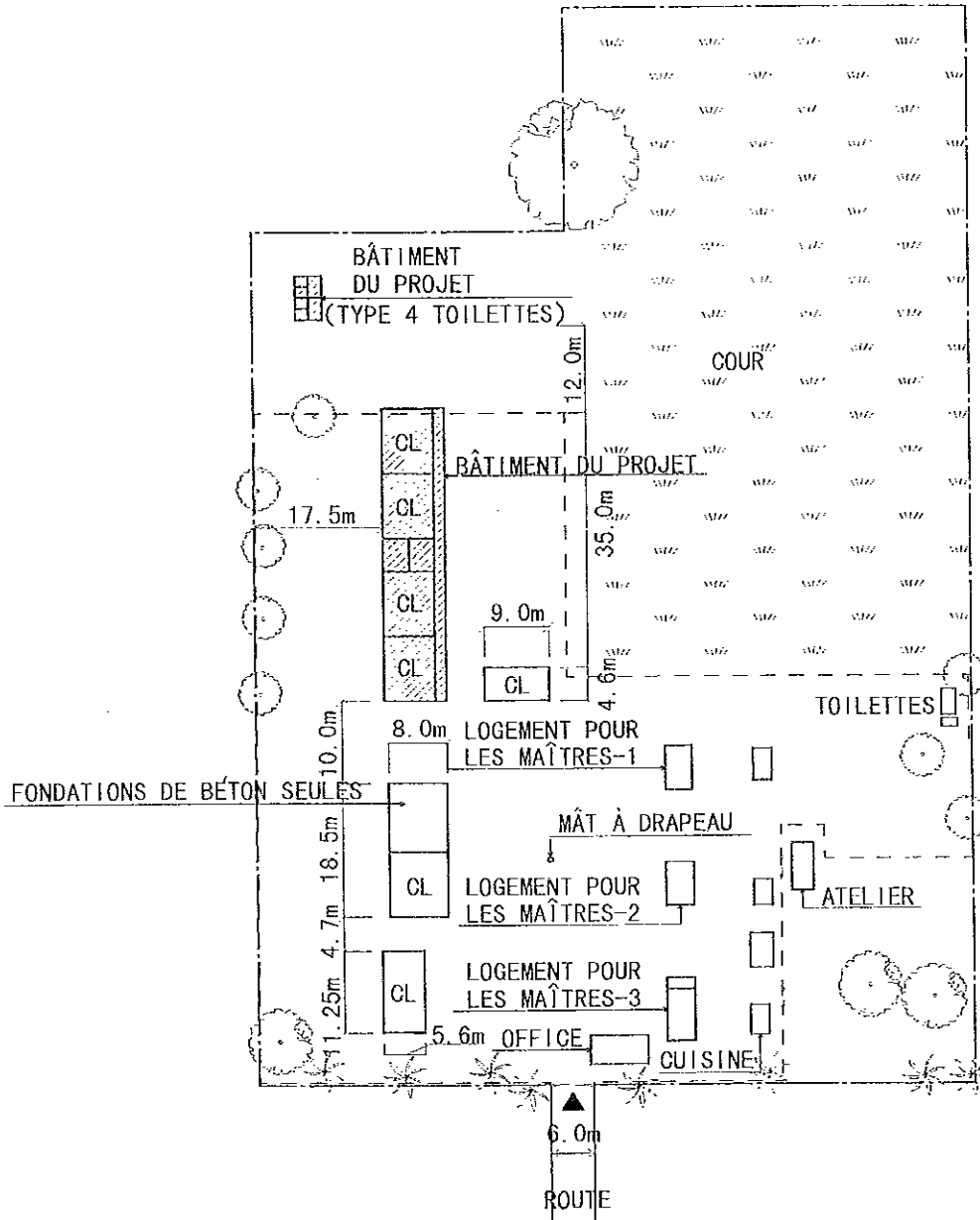

NOTE) AVANT LE COMMENCEMENT DES TRAVAUX, L'EMPLACEMENT DU BÂTIMENT DU PROJET SERA ARRANGÉ SUR PLACE APRÈS LES DISCUSSIONS AVEC LE PERSONNEL DE SUPERVISION.

(BÂTIMENT DU PROJET)

NOM DE SALLES	NOMBRE DE SALLES
CLASSE	4
TOILETTES	1 (TYPE 4 TOILETTES)

(LÉGENDES)

	BÂTIMENT DU PROJET
	BÂTIMENT EXISTANT
	LIMITES DU TERRAIN

PLAN DU PROJET

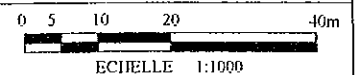

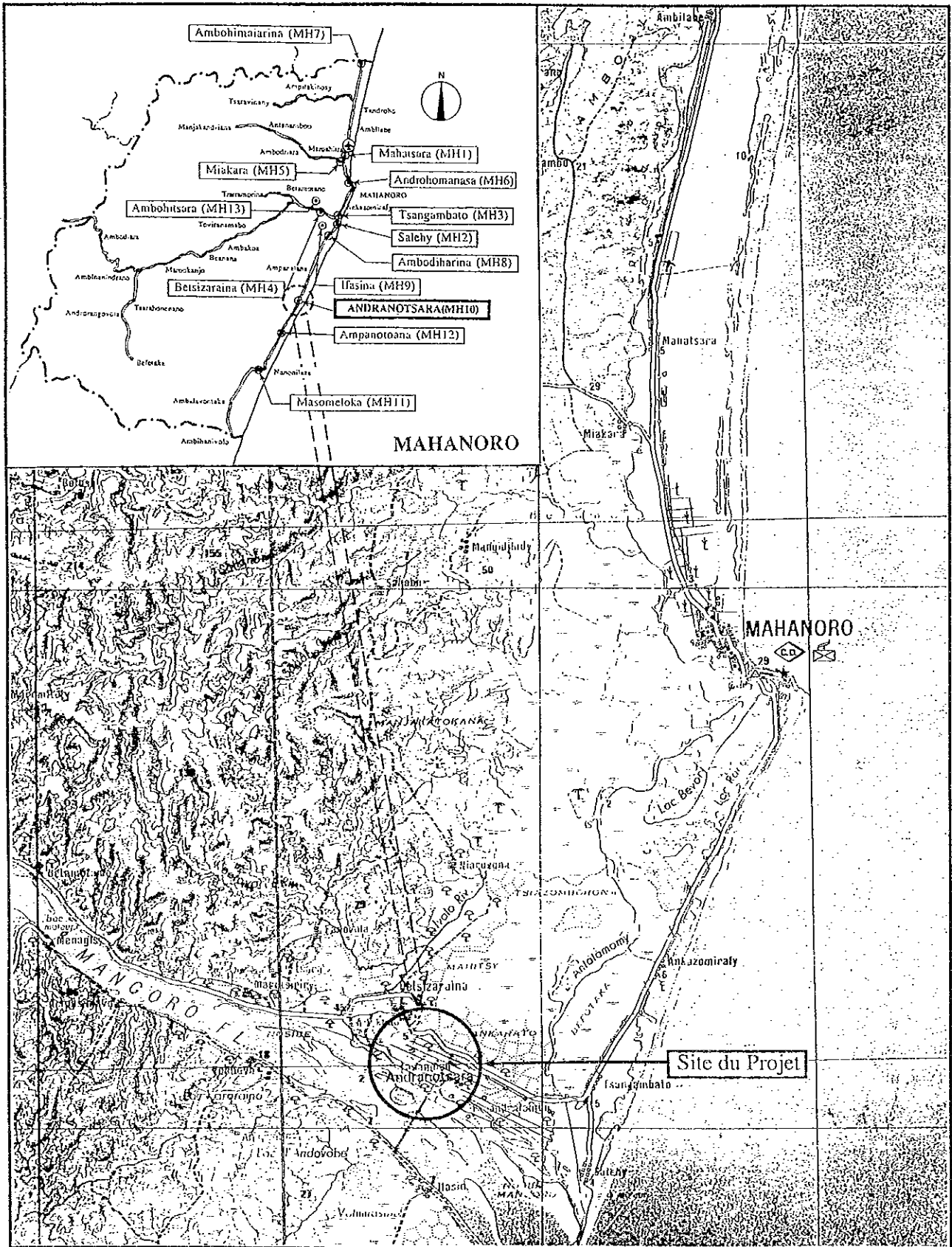

Carte de Localisation

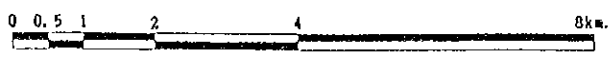



Vue complète de l'école

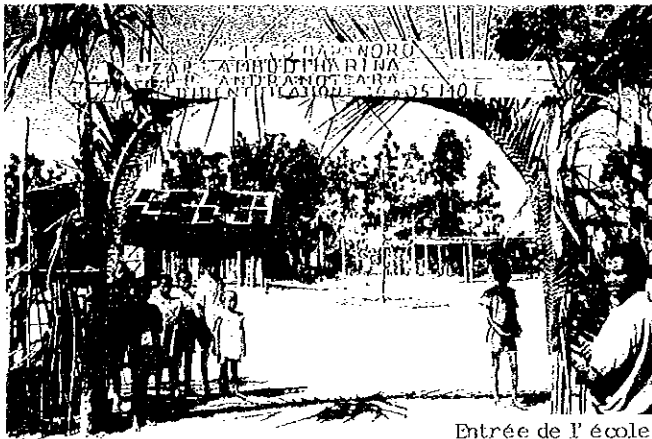

Entrée de l'école

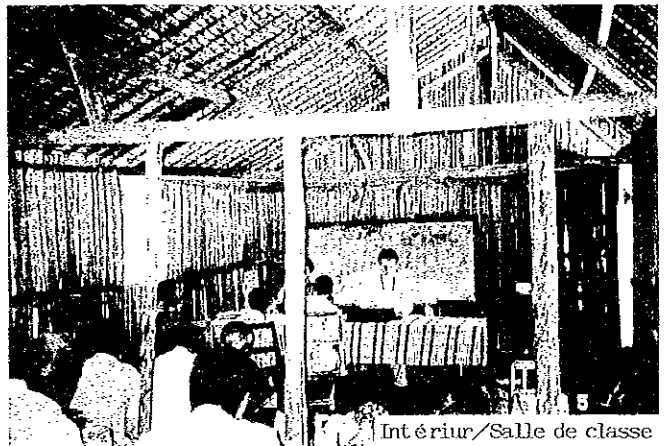

Intérieur/Salle de classe

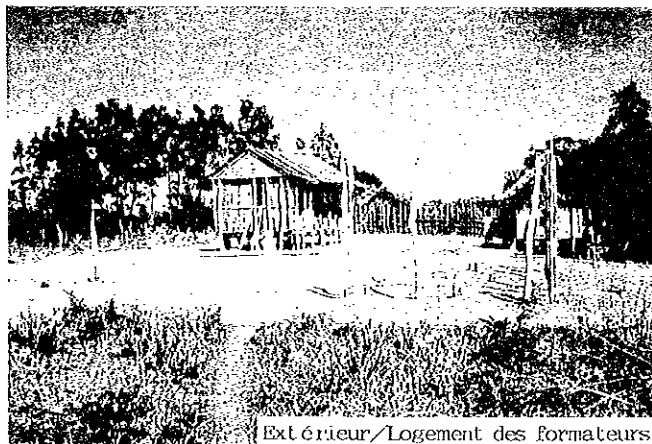

Extérieur/Logement des formateurs

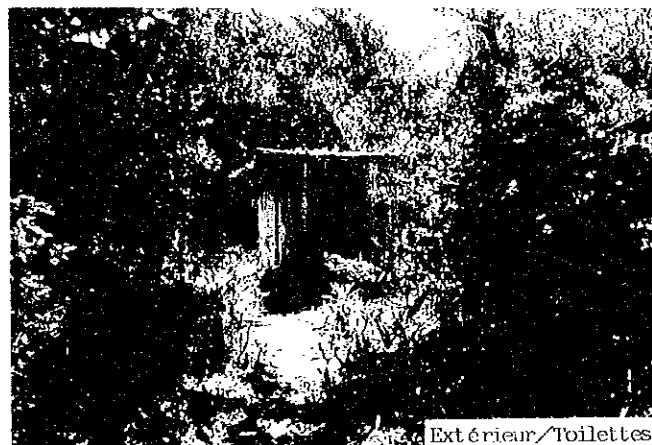

Extérieur/Toilettes

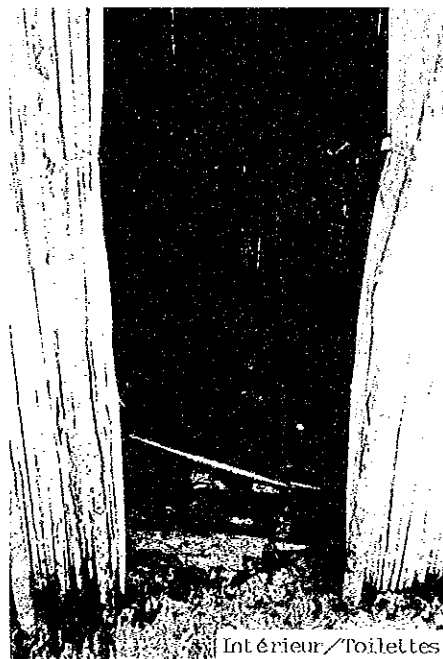

Intérieur/Toilettes

Fichier de l'étude sur place

N° de réf. MH10	Nom de l'école EPP ANDRANOTSARA	Date de l'étude le 5/8/1997	Groupe chargé B	N° de fichier 10		
Accès	Accès	<input checked="" type="radio"/> Transport possible par véhicule · Transport difficile · Transport impossible				
	Distance	· (0) Km de la route principale (N-11) · (30) Km de la ville (MAHANORO)				
Conditions du site	Propriétaire	· Gouvernement <input checked="" type="radio"/> Communauté locale · Privé / Particulier · Pas d'information				
	Surface	Environ 0.82 ha				
	Conditions du terrain	<input checked="" type="radio"/> Approprié à la construction · Possible par adaptation du prototype · Non-approprié				
	Dénivellation	<input checked="" type="radio"/> Plat · Bien que dénivelé pas de problème pour la construction · Non-approprié				
	Géologie	<input checked="" type="radio"/> Appropriée à la construction · Nécessite une étude de forage, etc. · Non-appropriée				
Aperçu des installations	Bâtiment d'école	Bâtiment - 1	Bâtiment - 2	Bâtiment - 3		
		Maître d'ouvrage	<input checked="" type="radio"/> Communauté locale · Gouvernement · Gouvernement français · Autres	· Communauté locale · Gouvernement · Gouvernement français · Autres	· Communauté locale · Gouvernement · Gouvernement français · Autres	
		Année de construction	1997			
	Nombre de bâtiments (1)	Structure	Toit	<input checked="" type="radio"/> Bois · Charpente métallique	· Bois · Charpente métallique	· Bois · Charpente métallique
			Mur	<input checked="" type="radio"/> Bois · Brique · Autres	· Bois · Brique · Autres	· Bois · Brique · Autres
	Finitions	Toit	· Tôle ondulée galvanisée <input checked="" type="radio"/> Palme · Tuile · Autres	· Tôle ondulée galvanisée · Palme · Tuile · Autres	· Tôle ondulée galvanisée · Palme · Tuile · Autres	
		Mur	· Mortier · Terre <input checked="" type="radio"/> Lavinara · Plaque · Peinture · Autres	· Mortier · Terre · Lavinara · Plaque · Peinture · Autres	· Mortier · Terre · Lavinara · Plaque · Peinture · Autres	
		Plancher	· Mortier · Terre <input checked="" type="radio"/> Plaque · Autres	· Mortier · Terre · Plaque · Autres	· Mortier · Terre · Plaque · Autres	
		Conditions des installations	· Bonnes · Utilisation possible sous réserve de celle pour la courte période · Nécessité de la réfection <input checked="" type="radio"/> Dangereuses ou non-hygiéniques	· Bonnes · Utilisation possible sous réserve de celle pour la courte période · Nécessité de la réfection · Dangereuses ou non-hygiéniques	· Bonnes · Utilisation possible sous réserve de celle pour la courte période · Nécessité de la réfection · Dangereuses ou non-hygiéniques	
		N° de salles de classe	1 salles de classe	salles de classe	salles de classe	
	Toilettes	Existence	<input checked="" type="radio"/> Oui · Non · Autres			
		Structure	<input checked="" type="radio"/> Bois · Brique · Autres			
Traitement		<input checked="" type="radio"/> Infiltration · Autres				
Domages dus aux cyclones	Mois/Année	· 1989				
Source d'eau	Nature	· Puits · Eau courante · Etang <input checked="" type="radio"/> Rivière · Autres				
	Emplacement	· Dans le terrain <input checked="" type="radio"/> Hors du terrain (150 m)				
Alimentation électrique		· Oui <input checked="" type="radio"/> Non				
Projet similaire réalisé ou prévu		· Oui <input checked="" type="radio"/> Non				
Nombre d'élèves scolarisables				40 élèves		
Nombre d'élèves prévus				— élèves		
Elèves actuels						
Niveau	11e	10e	9e	8e	7e	Total
Garçons	48	—	—	—	—	48
Filles	33	—	—	—	—	33
Total	81	—	—	—	—	81 élèves
Maîtres actuels					1 maîtres	
Niveau	11e	10e	9e	8e	7e	Total
Nombre de sections	1	—	—	—	—	1 sections
Cours à double flux	— Section / — classe			Cours à triple flux		— Section / — classe
Cours à quadruple flux	— Section / — classe			Cours multi-niveaux		— Section / — classe
Remarques	· L'école a été fermée à cause du cyclone de 1989. Elle a été rouverte en 1996					

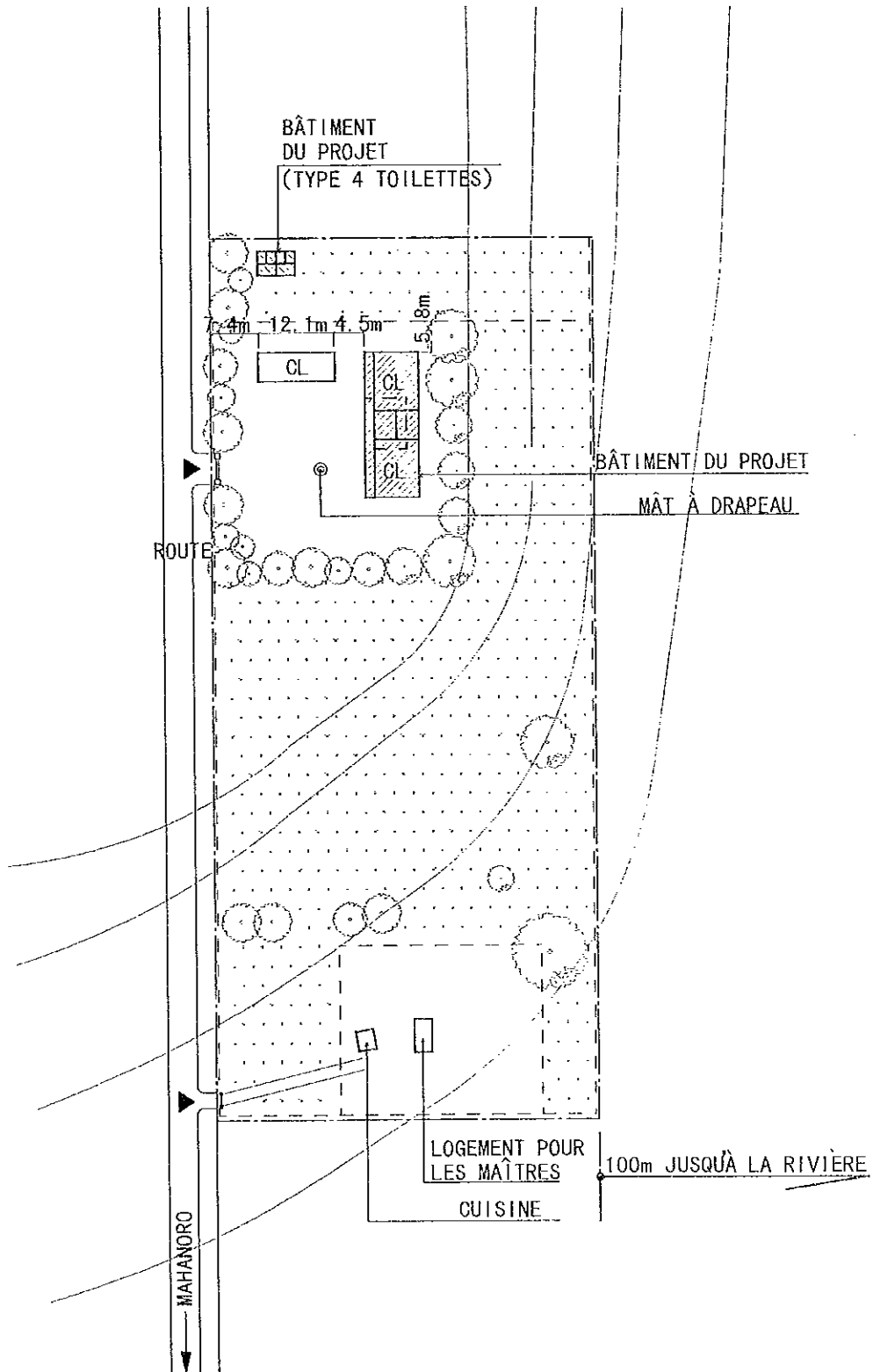

NOTE) AVANT LE COMMENCEMENT DES TRAVAUX, L'EMPLACEMENT DU BÂTIMENT DU PROJET SERA ARRANGÉ SUR PLACE APRÈS LES DISCUSSIONS AVEC LE PERSONNEL DE SUPERVISION.

(LÉGENDES)

	BÂTIMENT DU PROJET
	BÂTIMENT EXISTANT
	ÉLIMINATION DES INSTALLATIONS EXISTANTES
	LIMITES DU TERRAIN

(BÂTIMENT DU PROJET)	
NOM DE SALLES	NOMBRE DE SALLES
GLASSE	2
TOILETTES	1 (TYPE 4 TOILETTES)

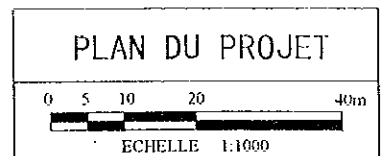

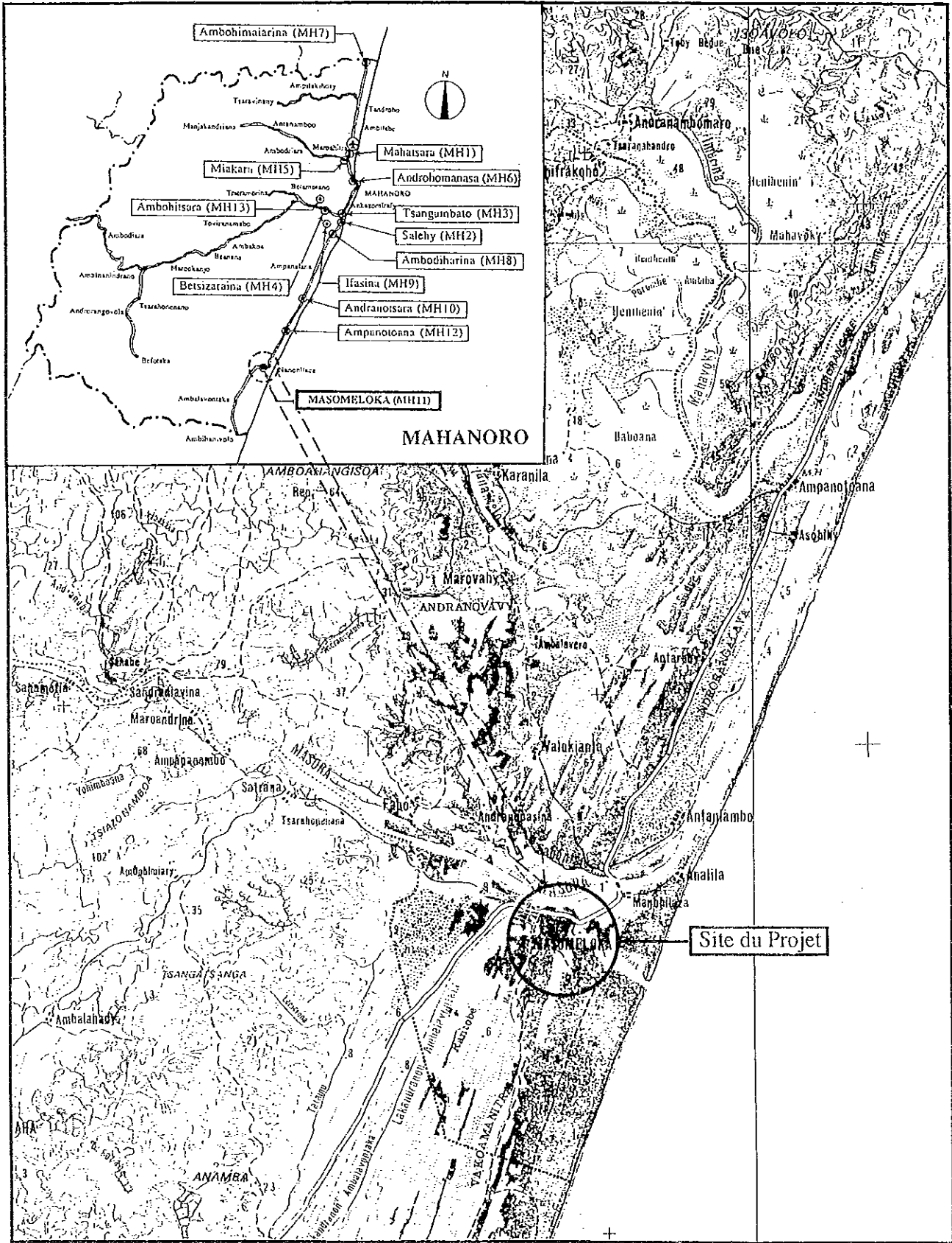

Carte de Localisation





Extérieur/Bâtiment de salles de classe

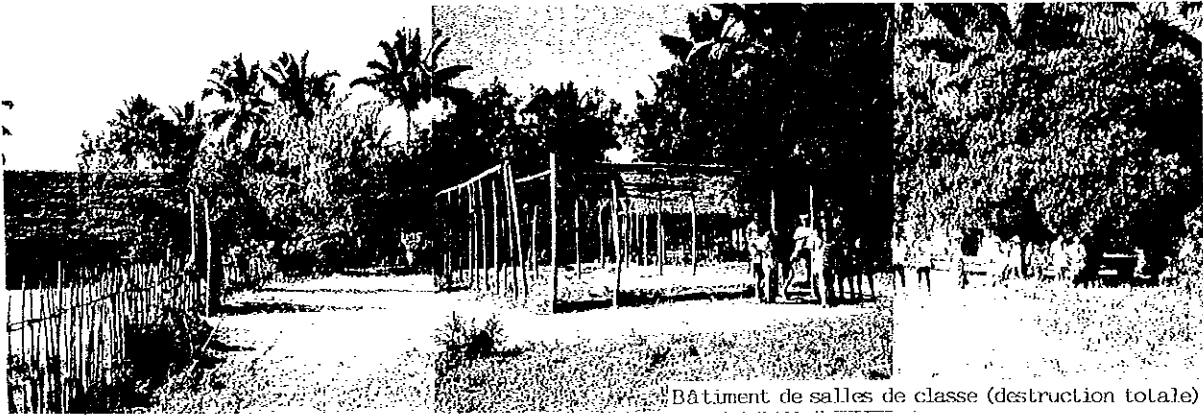

Bâtiment de salles de classe (destruction totale)



Extérieur/Bâtiment de salles de classe

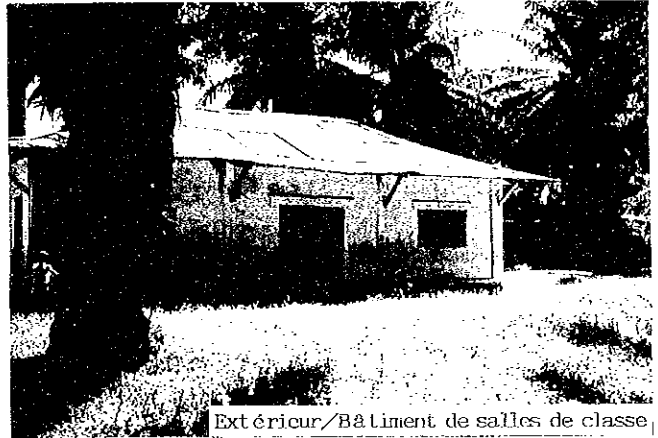

Extérieur/Bâtiment de salles de classe



Intérieur/Toilettes

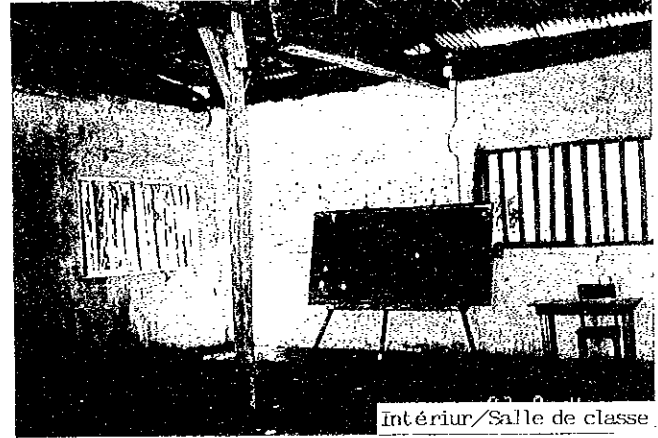

Intérieur/Salle de classe

Fichier de l'étude sur place

N° de réf. MH11	Nom de l'école EPP MASOMELOKA	Date de l'étude le 4/8/1997	Groupe chargé B	N° de fichier 11					
Accès	Accès	<input checked="" type="radio"/> Transport possible par véhicule · Transport difficile · Transport impossible							
	Distance	· () Km de la route principale (NR-11A) · (47) Km de la ville (MAHANORO)							
Conditions du site	Propriétaire	<input checked="" type="radio"/> Gouvernement <input checked="" type="radio"/> Communauté locale · Privé / Particulier · Pas d'information							
	Surface	Environ 0.88 ha							
	Conditions du terrain	<input checked="" type="radio"/> Approprié à la construction · Possible par adaptation du prototype · Non-approprié							
	Dénivellation	<input checked="" type="radio"/> Plat · Bien que dénivellé pas de problème pour la construction · Non-approprié							
	Géologie	<input checked="" type="radio"/> Appropriée à la construction · Nécessite une étude de forage, etc. · Non-appropriée							
Aperçu des installations	Bâtiment d'école	Bâtiment -- 1		Bâtiment -- 2		Bâtiment -- 3			
		Maître d'ouvrage		· Communauté locale · Gouvernement · Gouvernement français · Autres (FNDE)		· Communauté locale · Gouvernement · Gouvernement français · Autres		· Communauté locale · Gouvernement · Gouvernement français · Autres	
		Année de construction		1995		1904		1971	
	Structure	Toit	<input checked="" type="radio"/> Bois · Charpente métallique		<input checked="" type="radio"/> Bois · Charpente métallique		<input checked="" type="radio"/> Bois · Charpente métallique		
		Mur	· Bois <input checked="" type="radio"/> Brique · Autres		· Bois <input checked="" type="radio"/> Brique · Autres		· Bois <input checked="" type="radio"/> Brique · Autres		
	Finitions	Toit	<input checked="" type="radio"/> Tôle ondulée galvanisée · Palme · Tuile · Autres		<input checked="" type="radio"/> Tôle ondulée galvanisée · Palme · Tuile · Autres		<input checked="" type="radio"/> Tôle ondulée galvanisée · Palme · Tuile · Autres		
		Mur	<input checked="" type="radio"/> Mortier · Terre · Lavinara · Plaque · Peinture · Autres		<input checked="" type="radio"/> Mortier · Terre · Lavinara · Plaque · Peinture · Autres		<input checked="" type="radio"/> Mortier · Terre · Lavinara · Plaque · Peinture · Autres		
		Plancher	<input checked="" type="radio"/> Mortier · Terre · Plaque · Autres		<input checked="" type="radio"/> Mortier · Terre · Plaque · Autres		<input checked="" type="radio"/> Mortier · Terre · Plaque · Autres		
	Conditions des installations		<input checked="" type="radio"/> Bonnes · Utilisation possible sous réserve de celle pour la courte période · Nécessité de la réfection · Dangereuses ou non-hygiéniques		<input checked="" type="radio"/> Bonnes · Utilisation possible sous réserve de celle pour la courte période · Nécessité de la réfection <input checked="" type="radio"/> Dangereuses ou non-hygiéniques		<input checked="" type="radio"/> Bonnes · Utilisation possible sous réserve de celle pour la courte période · Nécessité de la réfection <input checked="" type="radio"/> Dangereuses ou non-hygiéniques		
	N° de salles de classe		2 salles de classe		2 salles de classe		1 salles de classe		
	Toilettes	Existence	<input checked="" type="radio"/> Oui · Non · Autres		<input checked="" type="radio"/> Bois · Brique · Autres		<input checked="" type="radio"/> Infiltration · Autres		
		Structure							
		Traitement							
	Dommages dus aux cyclones		Mois/Année		· 2 / 1996 · 1 / 1993 · 12 / 1989				
	Source d'eau	Nature	· Puits · Eau courante · Etang <input checked="" type="radio"/> Rivière · Autres						
Emplacement		· Dans le terrain <input checked="" type="radio"/> Hors du terrain (200 m)							
Alimentation électrique		· Oui <input checked="" type="radio"/> Non							
Projet similaire réalisé ou prévu		· Oui <input checked="" type="radio"/> Non							
Nombre d'élèves scolarisables						399 élèves			
Nombre d'élèves prévus						75 élèves			
Elèves actuels									
Niveau	11e	10e	9e	8e	7e	Total			
Garçons	98	32	29	18	22	199			
Filles	88	40	28	24	23	203			
Total	186	72	57	42	45	402 élèves			
Maîtres actuels									
Niveau	11e	10e	9e	8e	7e	Total			
Nombre de sections	2	2	1	1	1	7 sections			
Cours à double flux		-- Section / -- classe		Cours à triple flux		-- Section / -- classe			
Cours à quadruple flux		-- Section / -- classe		Cours multi-niveaux		-- Section / -- classe			
Remarques									
<ul style="list-style-type: none"> · Malgré l'utilisation des bateaux dans 3 emplacements pour aller au site depuis la ville de Mahanoro, le transport de matériaux est assuré parce qu'il est possible de charger les véhicules sur les bateaux. · Il reste sur le terrain un bâtiment en armature délaissé à cause du cyclone. · Une partie de la salle de réunion publique avoisinante est utilisée comme classe (2 classes) après le cyclone de 1977. · Il y a une école maternelle (capacité: 90 enfants) et un collège dans le site adjacent. 									

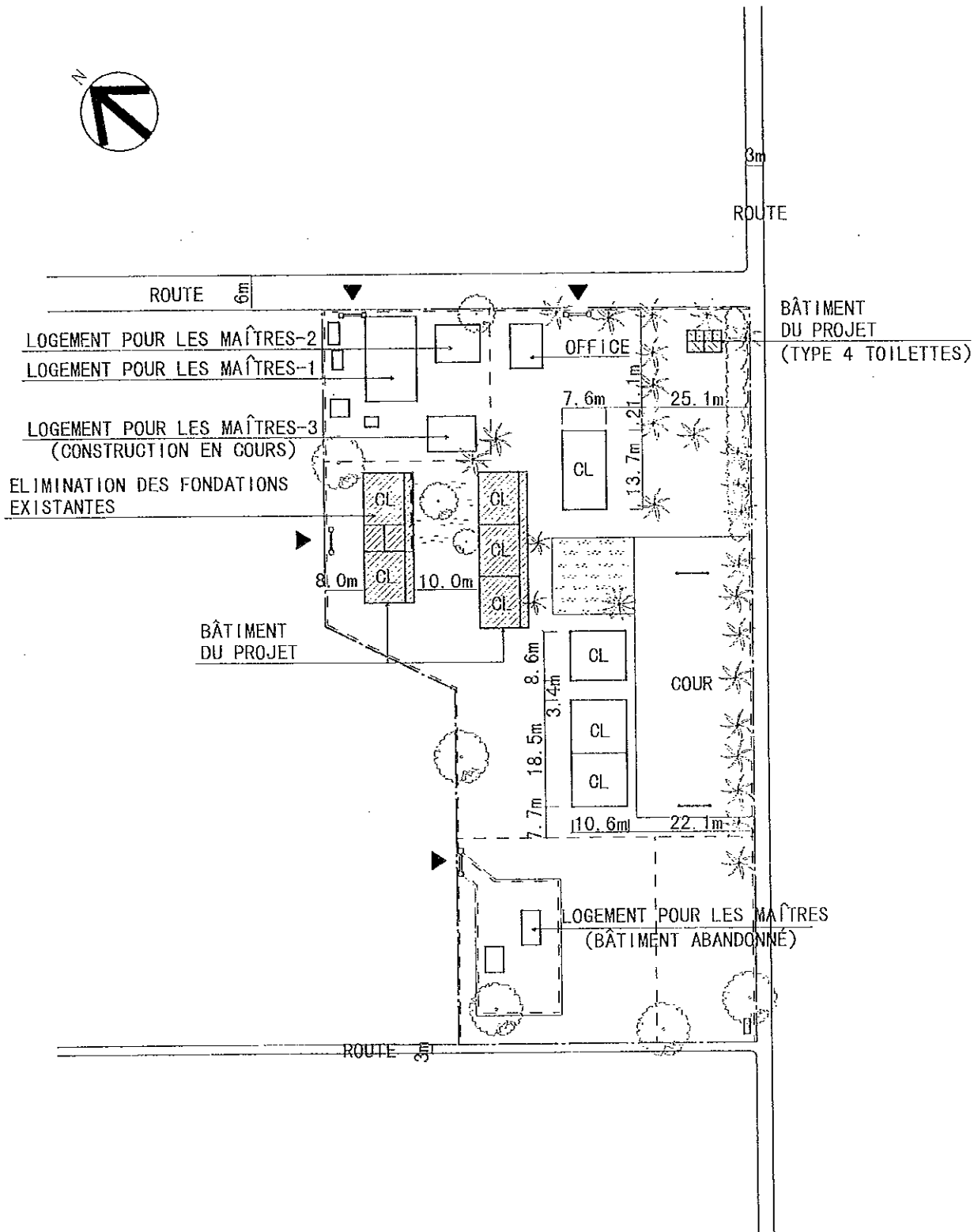

NOTE) AVANT LE COMMENCEMENT DES TRAVAUX, L'EMPLACEMENT DU BÂTIMENT DU PROJET SERA ARRANGÉ SUR PLACE APRÈS LES DISCUSSIONS AVEC LE PERSONNEL DE SUPERVISION.

(LÉGENDES)

(BÂTIMENT DU PROJET)	
NOM DE SALLES	NOMBRE DE SALLES
CLASSE	5
TOILETTES	1 (TYPE 4 TOILETTES)

	BÂTIMENT DU PROJET
	BÂTIMENT EXISTANT
	ELIMINATION DES INSTALLATIONS EXISTANTES
	LIMITES DU TERRAIN

