

サイト周辺図

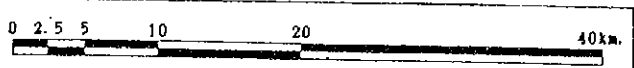

VONDROZO

VZ4 MIARINARIVO

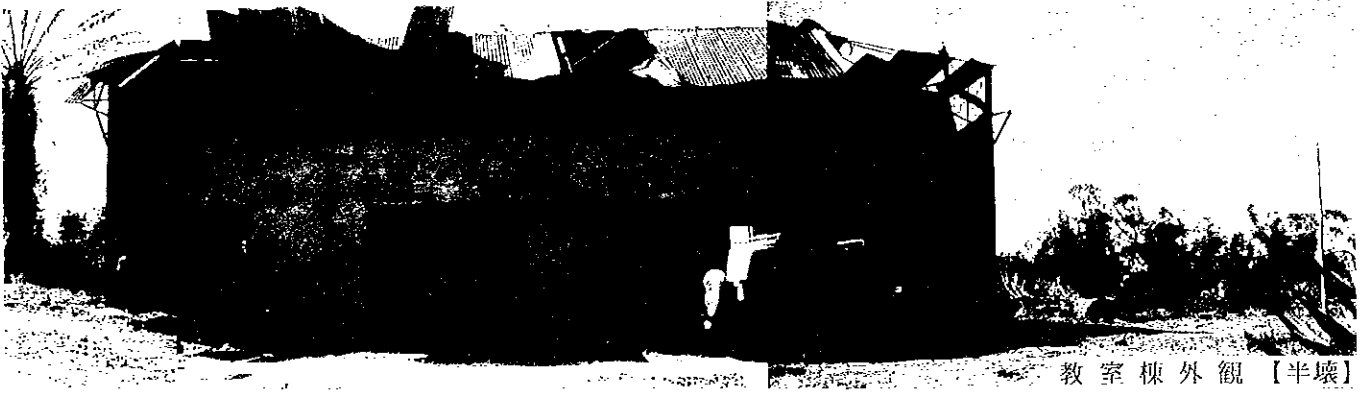

教室棟外観【半壊】



教室棟外観



教室棟外観【細部】

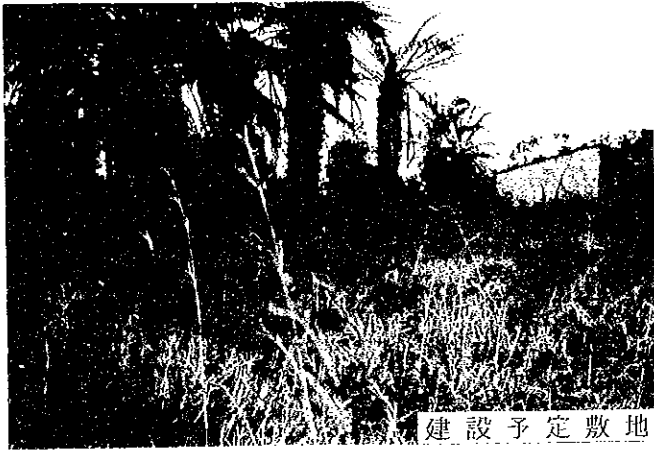

建設予定敷地

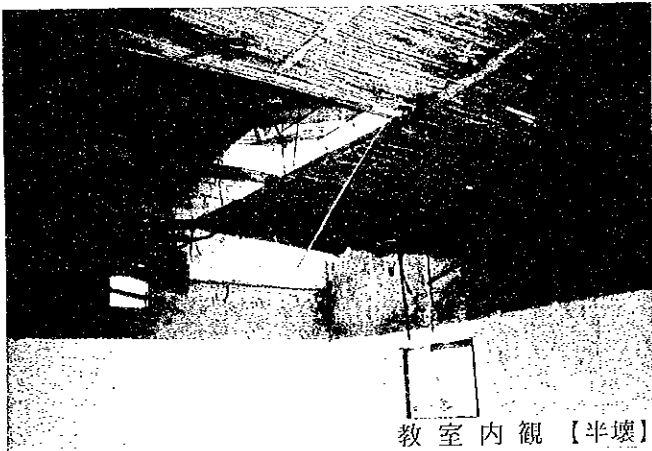

教室内観【半壊】

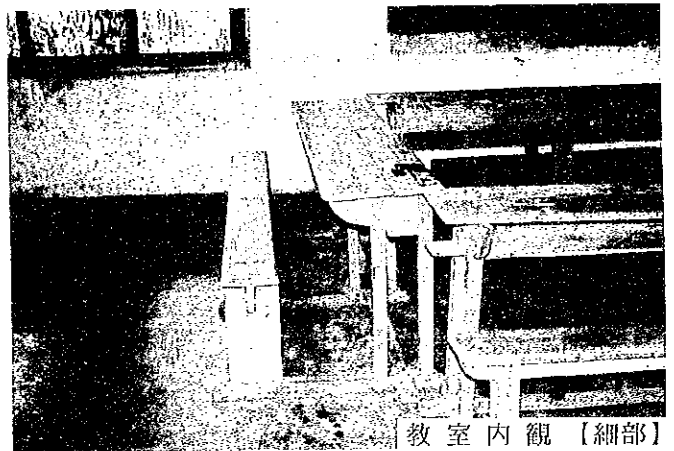

教室内観【細部】

現場調査シート

REF. No. VZ4	学校名 EPP MIARINARIVO	調査日 平成9年8月15日	担当班 A班	Sheet No. 56		
アクセス	アクセス状況 距離	<input checked="" type="radio"/> 車両により運搬可能である <input type="radio"/> 幹線道路 () より (0) Km <input type="radio"/> 運搬が困難である <input type="radio"/> (VONDROZO) 市より (7) Km <input type="radio"/> 運搬不可能である				
サイト状況	土地所有権	<input checked="" type="radio"/> 政府 <input type="radio"/> 地域共同体 <input type="radio"/> 個人 <input type="radio"/> 不明				
	面積	約 4.6 ha				
	敷地形状	<input checked="" type="radio"/> 施設建設に適切である <input type="radio"/> プロトタイプの検討により可能である <input type="radio"/> 不適切である				
	高低差	<input checked="" type="radio"/> フラットである <input type="radio"/> 高低差はあるが、施設建設に問題ない <input type="radio"/> 不適である				
	地質	<input checked="" type="radio"/> 施設建設に適合である <input type="radio"/> ボーリング調査等が必要である <input type="radio"/> 不適である				
施設概要	校舎 () 棟	棟-1	棟-2	棟-3		
		建設主体	<input type="radio"/> 地域共同体 <input type="radio"/> 政府 <input type="radio"/> 仏政府 <input type="radio"/> 他	<input type="radio"/> 地域共同体 <input type="radio"/> 政府 <input type="radio"/> 仏政府 <input type="radio"/> 他	<input type="radio"/> 地域共同体 <input type="radio"/> 政府 <input type="radio"/> 仏政府 <input type="radio"/> 他	
		建設年度	1955	19	19	
		構造	屋根	<input type="radio"/> 木造 <input checked="" type="radio"/> 鉄骨造 <input type="radio"/> 他	<input type="radio"/> 木造 <input type="radio"/> 鉄骨造 <input type="radio"/> 他	<input type="radio"/> 木造 <input type="radio"/> 鉄骨造 <input type="radio"/> 他
			壁	<input type="radio"/> 木造 <input checked="" type="radio"/> ブリック造 <input type="radio"/> 他	<input type="radio"/> 木造 <input type="radio"/> ブリック造 <input type="radio"/> 他	<input type="radio"/> 木造 <input type="radio"/> ブリック造 <input type="radio"/> 他
		仕上	屋根	<input checked="" type="radio"/> トタン折板 <input type="radio"/> 椰子葉葺 <input type="radio"/> 瓦 <input type="radio"/> 他	<input type="radio"/> トタン折板 <input type="radio"/> 椰子葉葺 <input type="radio"/> 瓦 <input type="radio"/> 他	<input type="radio"/> トタン折板 <input type="radio"/> 椰子葉葺 <input type="radio"/> 瓦 <input type="radio"/> 他
			壁	<input type="radio"/> モルタル・土 <input checked="" type="radio"/> ラヴィナラ <input type="radio"/> 板・ペイント <input type="radio"/> 他	<input type="radio"/> モルタル・土 <input type="radio"/> ラヴィナラ <input type="radio"/> 板・ペイント <input type="radio"/> 他	<input type="radio"/> モルタル・土 <input type="radio"/> ラヴィナラ <input type="radio"/> 板・ペイント <input type="radio"/> 他
			床	<input checked="" type="radio"/> モルタル <input type="radio"/> 土 <input type="radio"/> 板 <input type="radio"/> 他	<input type="radio"/> モルタル <input type="radio"/> 土 <input type="radio"/> 板 <input type="radio"/> 他	<input type="radio"/> モルタル <input type="radio"/> 土 <input type="radio"/> 板 <input type="radio"/> 他
		整備状況	<input type="radio"/> 良好 <input type="radio"/> 短期的には使用可能 <input type="radio"/> 補修を要する <input checked="" type="radio"/> 危険又は不衛生	<input type="radio"/> 良好 <input type="radio"/> 短期的には使用可能 <input type="radio"/> 補修を要する <input type="radio"/> 危険又は不衛生	<input type="radio"/> 良好 <input type="radio"/> 短期的には使用可能 <input type="radio"/> 補修を要する <input type="radio"/> 危険又は不衛生	
		教室数	2 教室		教室	
		便所	有無	<input checked="" type="radio"/> 有		<input type="radio"/> 無
			構造	<input checked="" type="radio"/> 木造	<input type="radio"/> ブリック造	<input type="radio"/> 他
処理	<input checked="" type="radio"/> 浸透式		<input type="radio"/> 他			
サイクロン	被害年月	<input type="radio"/> 1997年1月	<input type="radio"/> 19 年 月	<input type="radio"/> 19 年 月		
水源	種別	<input checked="" type="radio"/> 井水	<input type="radio"/> 市水	<input type="radio"/> 池	<input type="radio"/> 河川	<input type="radio"/> 他
	位置	<input type="radio"/> 敷地内	<input checked="" type="radio"/> 敷地外 (0.2 Km)			
電気の供給		<input type="radio"/> 有	<input checked="" type="radio"/> 無			
同一サイトの同種計画の実施および計画		<input type="radio"/> 有	<input checked="" type="radio"/> 無			
潜在就学可能児童数						- 人
入学予定児童数						60 人
現有児童数						1 人
学級	11e	10e	9e	8e	7e	計
男子	21	17	9	2	2	51
女子	25	18	8	-	-	51
計	46	35	17	2	2	102 人
現有教員数						1 人
クラス数	11e	10e	9e	8e	7e	計
	1	1	1	1	1	5
2部制授業	5 クラス / 1 教室	3部制授業	- クラス / - 教室	4部制授業	- クラス / - 教室	
複式学級	5 クラス / 1 教室					
備考欄	・教員が一人しかいないため2部制、複式学級制をとっている。					

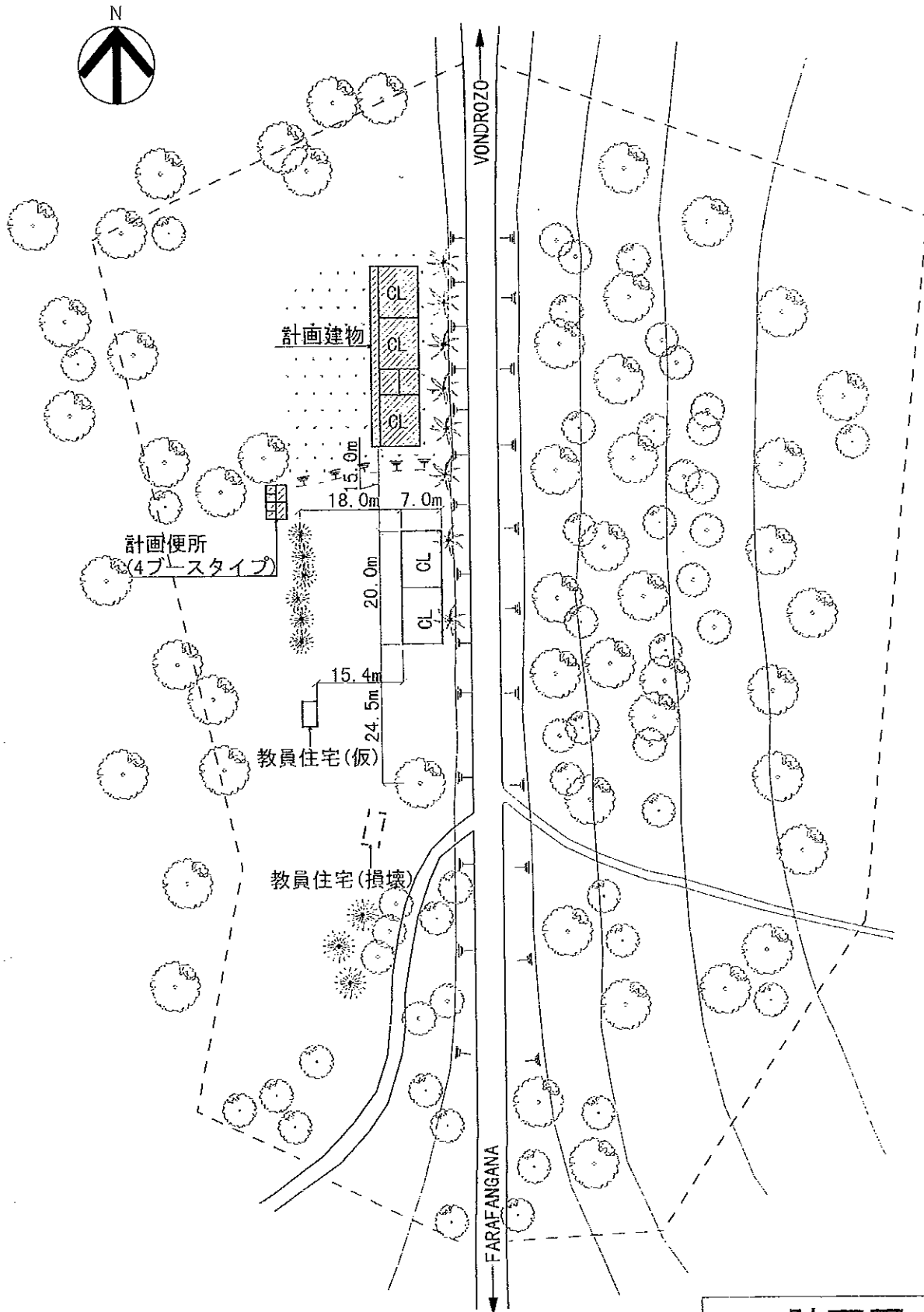

〈計画施設〉

室名	室数
教室	3室
便所	1棟(4ブース)

〈凡例〉

	計画建物
	既存建物
	既存撤去

計画図

0 5 10 20 40m

SCALE 1:1000

注記) 計画建物の位置については、施工に先立ち、監督職局と協議の上、現地にて調整のこと。

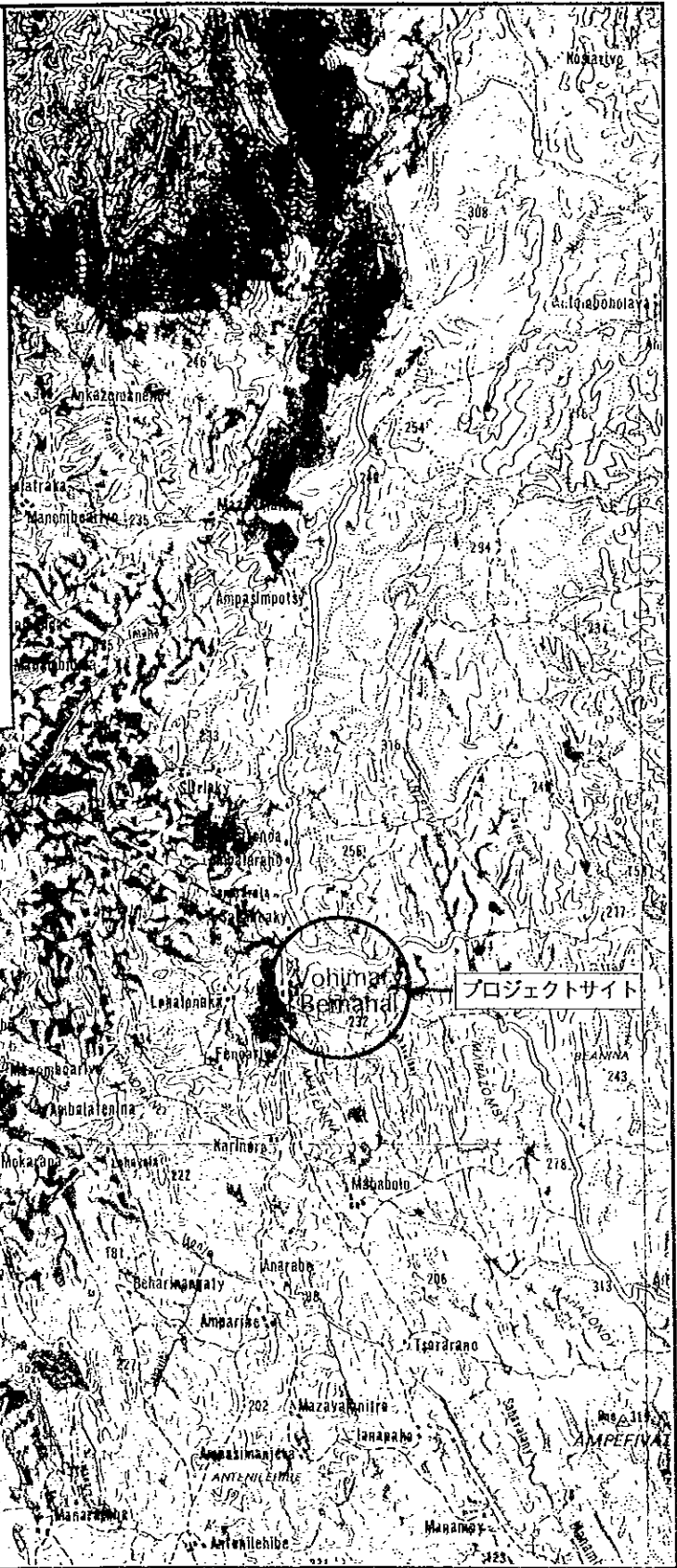
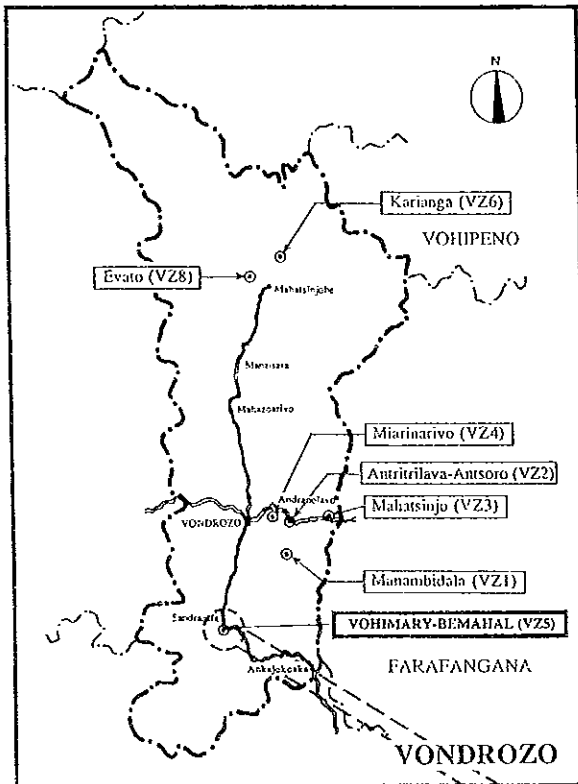

サイト周辺図

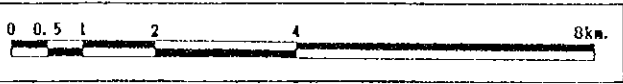

VONDROZO

VZ5 VOHIMARY-BEMAHAL



学校全景

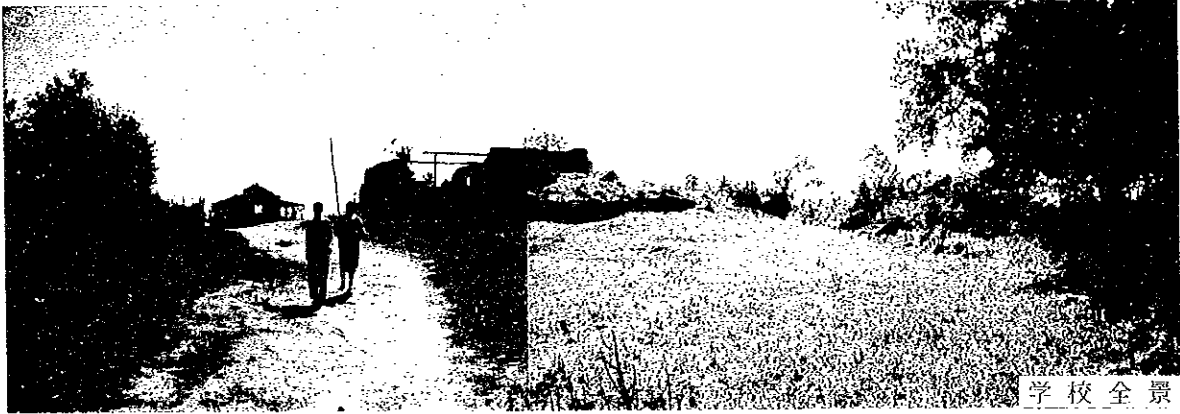

学校全景



教室棟【全壊】

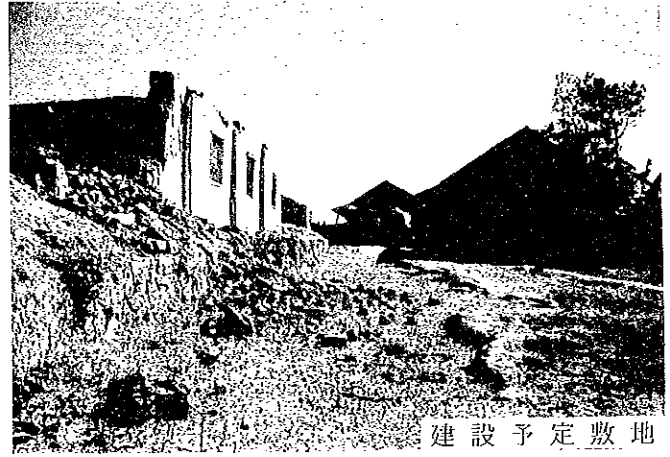

建設予定敷地

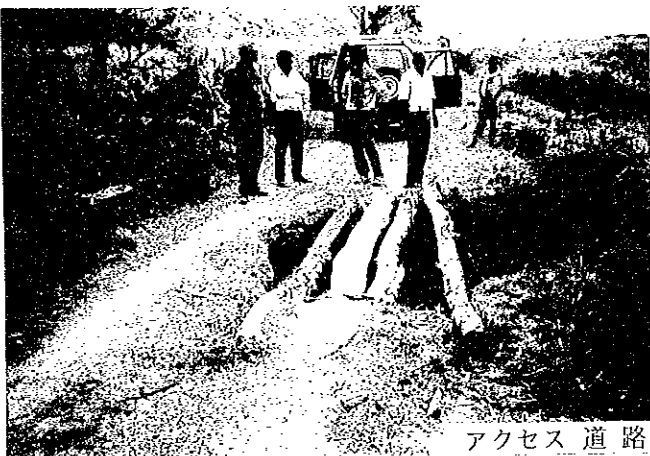

アクセス道路



前面道路

VONDROZO

VZ5 VOHIMARY-BEMAHAL

現 場 調 査 シ ー ト

REF. No. VZ5	学校名 EPP VOHIMARY - BEMAHALA	調査日 平成9年8月14日	担当班 A班	Sheet No. 57					
アクセス	アクセス状況	<input checked="" type="radio"/> 車両により運搬可能である <input type="radio"/> 運搬が困難である <input type="radio"/> 運搬不可能である							
	距離	幹線道路 () より () Km ・ (VONDRAZO) 市より (20.1) Km							
サイト状況	土地所有権	<input checked="" type="radio"/> 政府 <input checked="" type="radio"/> 地域共同体 <input type="radio"/> 個人 <input type="radio"/> 不明							
	面積	約 0.4 ha							
	敷地形状	<input type="radio"/> 施設建設に適切である <input checked="" type="radio"/> プロトタイプの検討により可能である <input type="radio"/> 不適切である							
	高低差	<input type="radio"/> フラットである <input checked="" type="radio"/> 高低差はあるが、施設建設に問題ない <input type="radio"/> 不適である							
	地質	<input checked="" type="radio"/> 施設建設に適切である <input type="radio"/> ボーリング調査等が必要である <input type="radio"/> 不適である							
施設概要	校舎 (2 棟)	棟-1 (全壊)		棟-2 (仮教室)		棟-3			
		建設主体	<input type="radio"/> 地域共同体 <input checked="" type="radio"/> 政府 <input type="radio"/> 仏政府 <input type="radio"/> 他		<input checked="" type="radio"/> 地域共同体 <input type="radio"/> 政府 <input type="radio"/> 仏政府 <input type="radio"/> 他		<input type="radio"/> 地域共同体 <input type="radio"/> 政府 <input type="radio"/> 仏政府 <input type="radio"/> 他		
		建設年度	1943		19		19		
		構造	屋根	<input type="radio"/> 木造 <input type="radio"/> 鉄骨造		<input checked="" type="radio"/> 木造 <input type="radio"/> 鉄骨造		<input type="radio"/> 木造 <input type="radio"/> 鉄骨造	
			壁	<input type="radio"/> 木造 <input type="radio"/> 鉄骨造 <input type="radio"/> ブリック造 <input checked="" type="radio"/> 他 (ブロック)		<input checked="" type="radio"/> 木造 <input type="radio"/> 鉄骨造 <input type="radio"/> ブリック造 <input type="radio"/> 他		<input type="radio"/> 木造 <input type="radio"/> 鉄骨造 <input type="radio"/> ブリック造 <input type="radio"/> 他	
		仕上	屋根	<input type="radio"/> トタン折板 <input type="radio"/> 椰子葉葺 <input type="radio"/> 瓦 <input type="radio"/> 他		<input checked="" type="radio"/> トタン折板 <input type="radio"/> 椰子葉葺 <input type="radio"/> 瓦 <input type="radio"/> 他		<input type="radio"/> トタン折板 <input type="radio"/> 椰子葉葺 <input type="radio"/> 瓦 <input type="radio"/> 他	
			壁	<input type="radio"/> モルタル <input checked="" type="radio"/> 土 <input type="radio"/> ラヴィナラ <input type="radio"/> 板・ペイント <input type="radio"/> 他		<input type="radio"/> モルタル <input type="radio"/> 土 <input checked="" type="radio"/> ラヴィナラ <input type="radio"/> 板・ペイント <input type="radio"/> 他		<input type="radio"/> モルタル <input type="radio"/> 土 <input type="radio"/> ラヴィナラ <input type="radio"/> 板・ペイント <input type="radio"/> 他	
			床	<input checked="" type="radio"/> モルタル <input type="radio"/> 土 <input type="radio"/> 板 <input type="radio"/> 他		<input type="radio"/> モルタル <input checked="" type="radio"/> 土 <input type="radio"/> 板 <input type="radio"/> 他		<input type="radio"/> モルタル <input type="radio"/> 土 <input type="radio"/> 板 <input type="radio"/> 他	
		整備状況	<input type="radio"/> 良好 <input type="radio"/> 短期的には使用可能 <input type="radio"/> 補修を要する <input checked="" type="radio"/> 危険又は不衛生		<input type="radio"/> 良好 <input checked="" type="radio"/> 短期的には使用可能 <input type="radio"/> 補修を要する <input type="radio"/> 危険又は不衛生		<input type="radio"/> 良好 <input type="radio"/> 短期的には使用可能 <input type="radio"/> 補修を要する <input type="radio"/> 危険又は不衛生		
		教室数	3 教室		2 教室		教室		
使 所	有 無	<input type="radio"/> 有 <input checked="" type="radio"/> 無 <input type="radio"/> 他 (全壊)							
	構 造	<input checked="" type="radio"/> 木造 <input type="radio"/> ブリック造 <input type="radio"/> 他							
	処 理	<input checked="" type="radio"/> 浸透式 <input type="radio"/> 他							
サイクロン	被害年月	1997年1月		19 年 月		19 年 月			
水 源	種 別	<input checked="" type="radio"/> 井水 <input type="radio"/> 市水 <input type="radio"/> 池 <input type="radio"/> 河川 <input type="radio"/> 他							
	位 置	敷地内		敷地外 (0.2 Km)					
電気の供給		<input type="radio"/> 有 <input checked="" type="radio"/> 無							
同一サイトの同種計画の実施および計画		<input type="radio"/> 有 <input checked="" type="radio"/> 無							
潜在就学可能児童数						人			
入学子定児童数						13 人			
現有児童数									
学 級	11e	10e	9e	8e	7e	計			
男 子	25	17	4	2	--	48			
女 子	23	13	5	1	2	44			
計	48	30	9	3	2	92 人			
現有教員数						3 人			
クラス数	11e	10e	9e	8e	7e	計			
	2	2	1	1	1	7			
2部制授業	4 クラス /	1 教室	3部制授業	-- クラス /	-- 教室	4部制授業	-- クラス /		
複式学級	6 クラス /	2 教室							
備考欄	<ul style="list-style-type: none"> ・途中に木造橋があるが補強が必要である。 ・仮教室棟 (2 教室) が建設済である。 ・敷地にはテコボコがあるため建設前に整地が必要である。 ・旧棟は日乾 (土) レンガ造であるが老朽化とサイクロンにより壁が傾斜している。 								

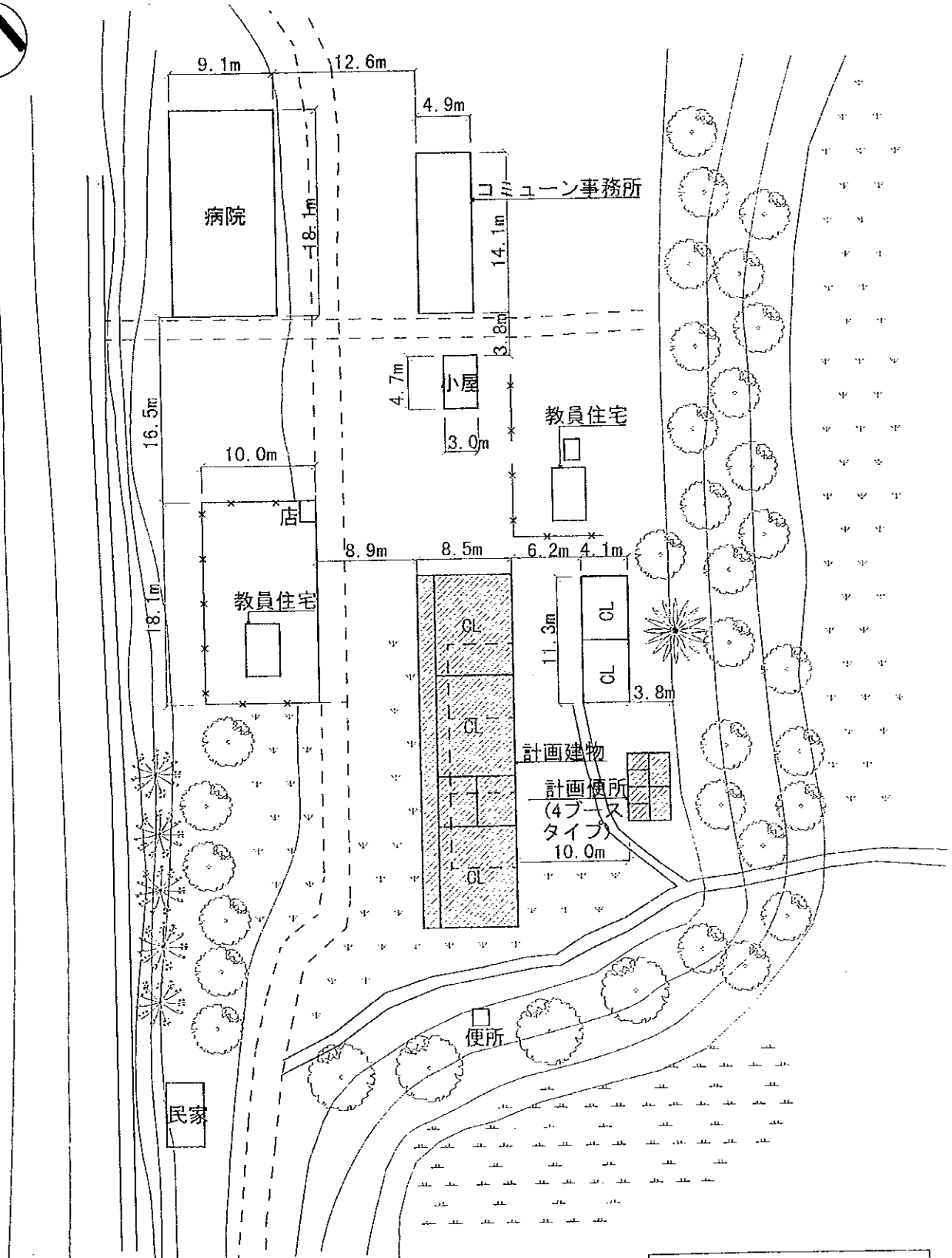

(計画施設)

室名	室数
教室	3室
便所	1棟(4ブース)

(凡例)

	計画建物
	既存建物
	既存撤去

計画図

0 2.5 5 10 20m

SCALE 1:500

注記) 計画建物の位置については、施工に先立ち、監督職局と協議の上、現地にて調整のこと。

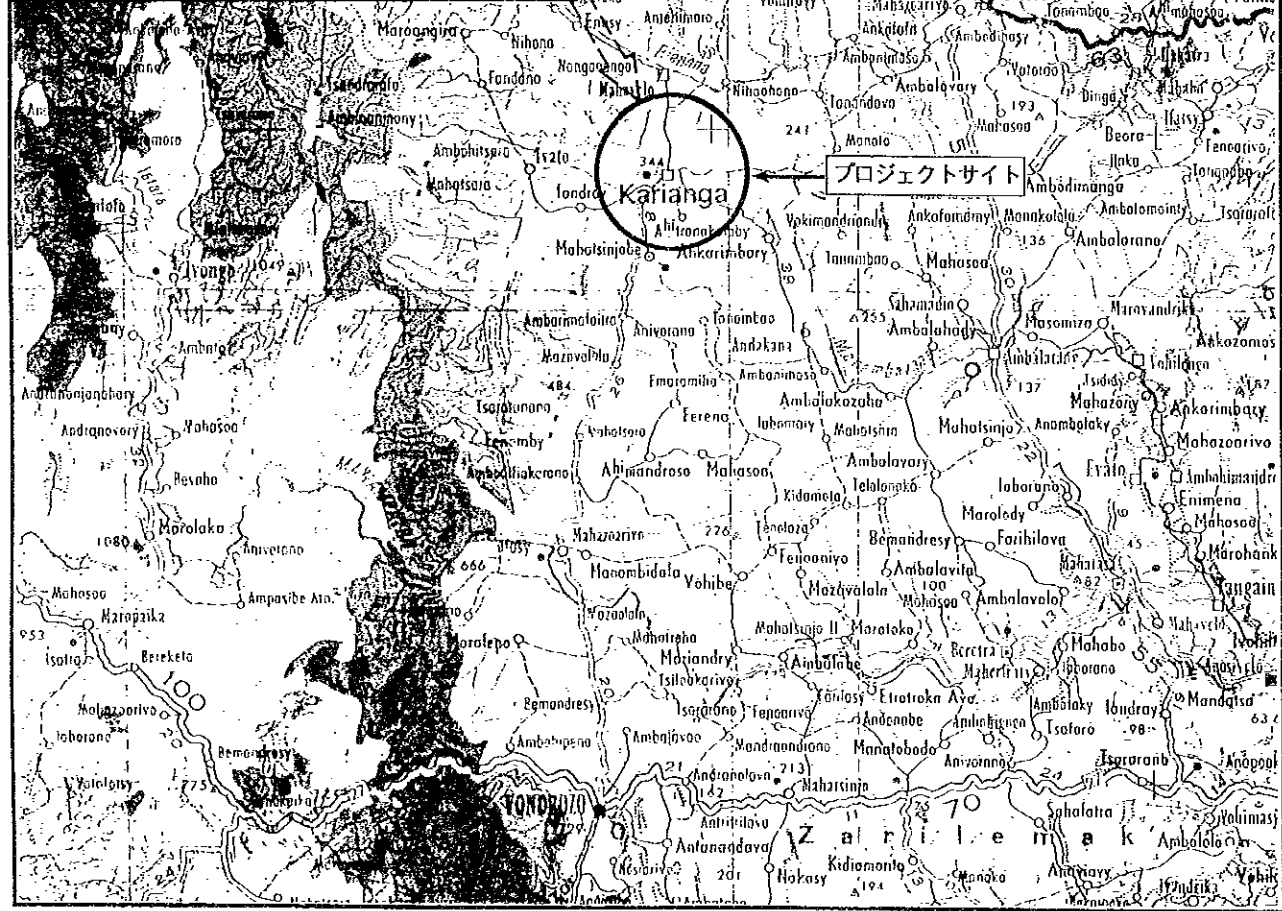
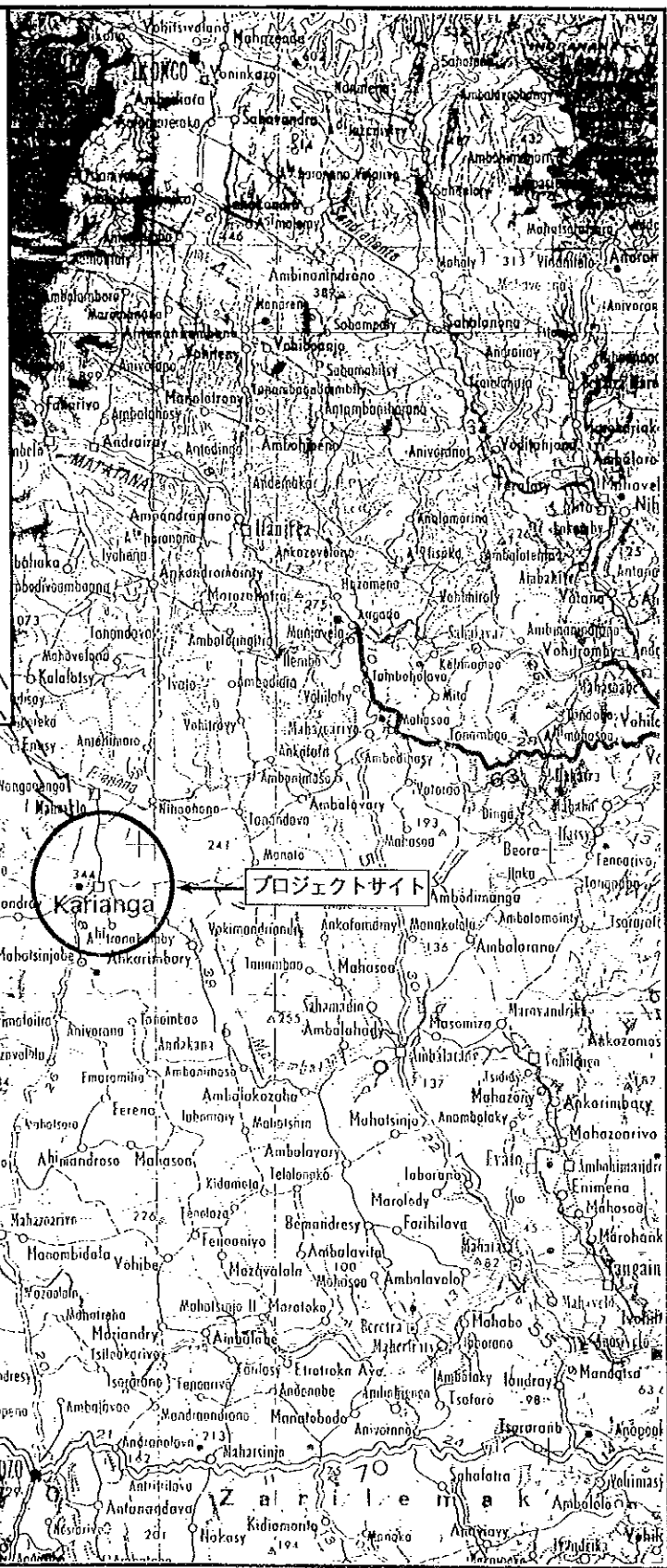
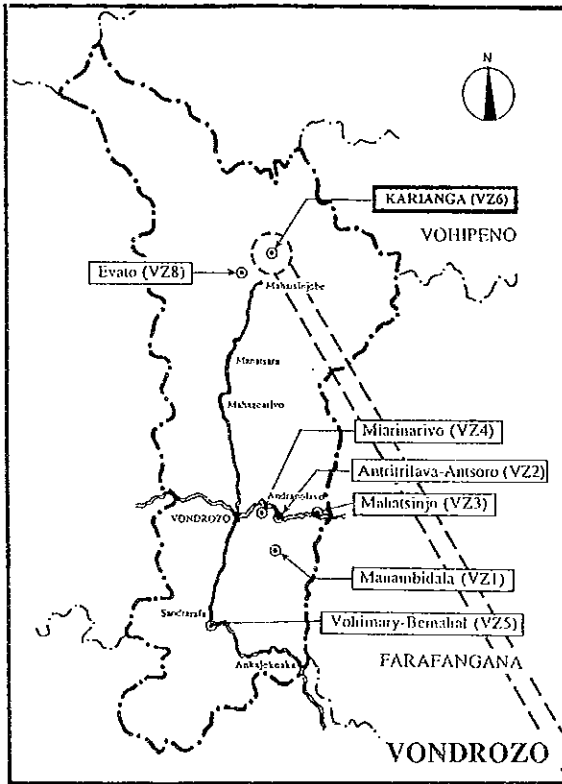

サイト周辺図

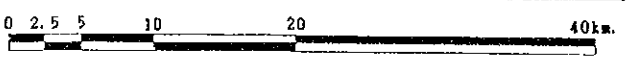



学校全景



学校全景



教室棟外觀



教室棟外觀【細部】

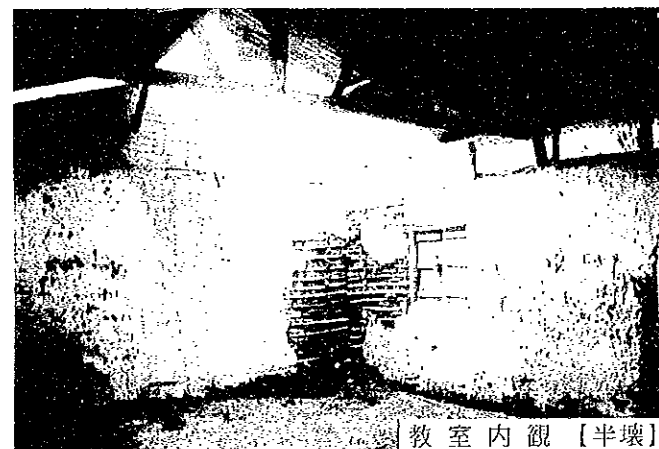

教室内観【半壊】



教室内観

現場調査シート

REF. No. VZ6	学校名 EPP KARIANGA	調査日 平成9年8月16日	担当班 A班	Sheet No. 58			
アクセス	アクセス状況	<input checked="" type="checkbox"/> 車両により運搬可能である <input type="checkbox"/> 運搬が困難である <input type="checkbox"/> 運搬不可能である					
	距離	・幹線道路 () より () Km ・ (VONDROZO) 市より (54.6) Km					
サイト状況	土地所有権	<input checked="" type="checkbox"/> 政府 <input type="checkbox"/> 地域共同体 <input type="checkbox"/> 個人 <input type="checkbox"/> 不明					
	面積	約 0.14 ha					
	敷地形状	<input type="checkbox"/> 施設建設に適切である <input checked="" type="checkbox"/> プロトタイプの検討により可能である <input type="checkbox"/> 不適切である					
	高低差	<input type="checkbox"/> フラットである <input checked="" type="checkbox"/> 高低差はあるが、施設建設に問題ない <input type="checkbox"/> 不適である					
	地質	<input checked="" type="checkbox"/> 施設建設に適當である <input type="checkbox"/> ボーリング調査等が必要である <input type="checkbox"/> 不適である					
施設概要	校舎 (3 棟)	棟-1			棟-2	棟-3	
		建設主体	<input type="checkbox"/> 地域共同体 <input checked="" type="checkbox"/> 政府 <input type="checkbox"/> 仏政府 <input type="checkbox"/> 他		<input checked="" type="checkbox"/> 地域共同体 <input type="checkbox"/> 政府 <input type="checkbox"/> 仏政府 <input type="checkbox"/> 他	<input checked="" type="checkbox"/> 地域共同体 <input type="checkbox"/> 政府 <input type="checkbox"/> 仏政府 <input type="checkbox"/> 他	
		建設年度	1968		1972	1976	
		構造	屋根	<input type="checkbox"/> 木造 <input checked="" type="checkbox"/> 鉄骨造		<input checked="" type="checkbox"/> 木造 <input type="checkbox"/> 鉄骨造	<input checked="" type="checkbox"/> 木造 <input type="checkbox"/> 鉄骨造
			壁	<input type="checkbox"/> 木造 <input checked="" type="checkbox"/> 鉄骨造 <input checked="" type="checkbox"/> ブリック造 <input type="checkbox"/> 他		<input type="checkbox"/> 木造 <input type="checkbox"/> 鉄骨造 <input checked="" type="checkbox"/> ブリック造 <input type="checkbox"/> 他 (レンガ)	<input checked="" type="checkbox"/> 木造 <input type="checkbox"/> 鉄骨造 <input checked="" type="checkbox"/> ブリック造 <input type="checkbox"/> 他
		仕上	屋根	<input checked="" type="checkbox"/> トタン折板 <input type="checkbox"/> 椰子葉葺 <input type="checkbox"/> 瓦 <input type="checkbox"/> 他		<input checked="" type="checkbox"/> トタン折板 <input type="checkbox"/> 椰子葉葺 <input type="checkbox"/> 瓦 <input type="checkbox"/> 他	<input checked="" type="checkbox"/> トタン折板 <input type="checkbox"/> 椰子葉葺 <input type="checkbox"/> 瓦 <input type="checkbox"/> 他
			壁	<input checked="" type="checkbox"/> モルタル・上 <input type="checkbox"/> ラヴィナラ <input type="checkbox"/> 板 <input checked="" type="checkbox"/> ペイント <input type="checkbox"/> 他		<input checked="" type="checkbox"/> モルタル・上 <input type="checkbox"/> ラヴィナラ <input type="checkbox"/> 板 <input type="checkbox"/> ペイント <input type="checkbox"/> 他	<input checked="" type="checkbox"/> モルタル・上 <input type="checkbox"/> ラヴィナラ <input checked="" type="checkbox"/> 板 <input checked="" type="checkbox"/> ペイント <input checked="" type="checkbox"/> 他 (トタン)
			床	<input checked="" type="checkbox"/> モルタル <input type="checkbox"/> 土 <input type="checkbox"/> 板 <input type="checkbox"/> 他		<input type="checkbox"/> モルタル <input type="checkbox"/> 土 <input type="checkbox"/> 板 <input type="checkbox"/> 他	<input checked="" type="checkbox"/> モルタル <input checked="" type="checkbox"/> 土 <input type="checkbox"/> 板 <input type="checkbox"/> 他
		整備状況	<input type="checkbox"/> 良好 <input type="checkbox"/> 短期的には使用可能 <input checked="" type="checkbox"/> 補修を要する <input type="checkbox"/> 危険又は不衛生		<input type="checkbox"/> 良好 <input type="checkbox"/> 短期的には使用可能 <input type="checkbox"/> 補修を要する <input checked="" type="checkbox"/> 危険又は不衛生	<input type="checkbox"/> 良好 <input type="checkbox"/> 短期的には使用可能 <input type="checkbox"/> 補修を要する <input checked="" type="checkbox"/> 危険又は不衛生	
		教室数	2 教室		2 教室	2 教室	
便所	有無	<input checked="" type="checkbox"/> 有		<input type="checkbox"/> 無			
	構造	<input checked="" type="checkbox"/> 木造		<input type="checkbox"/> ブリック造			
	処理	<input checked="" type="checkbox"/> 浸透式		<input type="checkbox"/> 他			
サイクロン	被害年月	・1997年1月		・19 年 月	・19 年 月		
水源	種別	<input type="checkbox"/> 井水 <input type="checkbox"/> 市水 <input type="checkbox"/> 池 <input type="checkbox"/> 河川 <input checked="" type="checkbox"/> 他 (水田)					
	位置	<input type="checkbox"/> 敷地内 <input checked="" type="checkbox"/> 敷地外 (0.2 Km)					
電気の供給	<input type="checkbox"/> 有 <input checked="" type="checkbox"/> 無						
同一サイトの同種計画の実施および計画	<input type="checkbox"/> 有 <input checked="" type="checkbox"/> 無						
潜在就学可能児童数							
入学予定児童数							
現有児童数							
学級	11c	10e	9e	8e	7e	計	
男子	45	26	12	14	5	102	
女子	46	18	13	16	14	107	
計	91	44	25	30	19	209 人	
現有教員数						5 人	
クラス数	11c	10e	9e	8e	7e	計	
	1	1	1	1	1	5	
2部制授業	- クラス / - 教室		3部制授業		- クラス / - 教室		
複式学級	- クラス / - 教室						
備考	・途中渡し船が2ヶ所ある。(トラック運搬可能) ・水源がなく、水田の水を飲んでいる。						

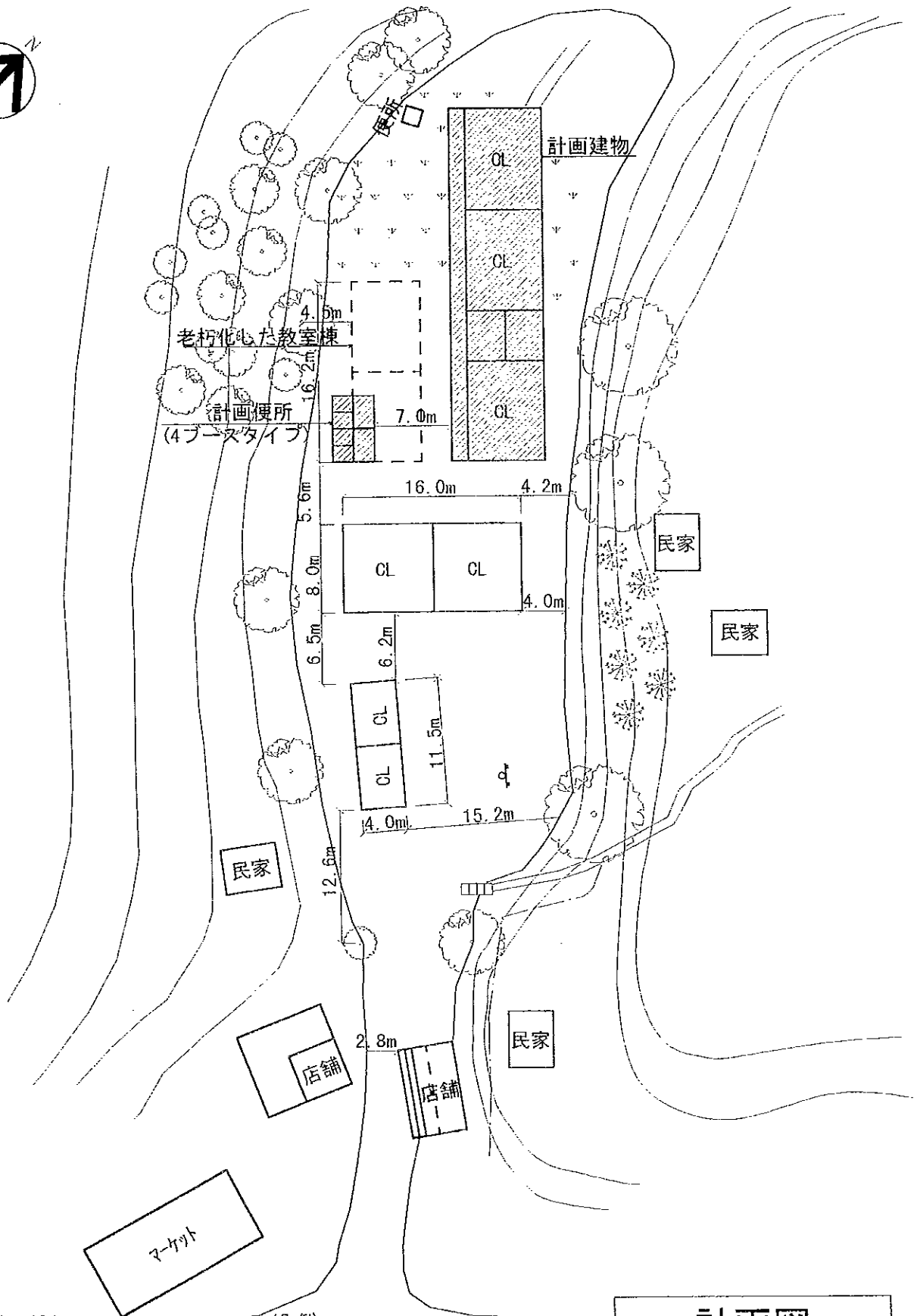

(計画施設)

室名	室数
教室	3室
便所	1棟(4ブース)

(凡例)

	計画建物
	既存建物
	既存撤去

計画図

SCALE 1:500

注記) 計画建物の位置については、施工に先立ち、監督職局と協議の上、現地にて調整のこと。

現 場 調 査 シ ー ト

REF. No. VZ7	学校名 EPP AMBOHIMANA	調査日 調査中止	担当班 A班	Sheet No. 59		
アクセス	アクセス状況	・車両により運搬可能である ・運搬が困難である ・運搬不可能である				
	距離	・幹線道路 () より () Km ・ () 市より () Km				
サイト状況	土地所有権	・政府 ・地域共同体 ・個人 ・不明				
	面積	約 ha				
	敷地形状	・施設建設に適切である ・プロトタイプの検討により可能である ・不適切である				
	高低差	・フラットである ・高低差はあるが、施設建設に問題ない ・不適である				
	地質	・施設建設に適当である ・ボーリング調査等が必要である ・不適である				
施設概要	校舎 (棟)		棟-1	棟-2	棟-3	
		建設主体	・地域共同体 ・政府 ・私政府 ・他	・地域共同体 ・政府 ・私政府 ・他	・地域共同体 ・政府 ・私政府 ・他	
		建設年度	19	19	19	
		構造	屋根	・木造 ・鉄骨造	・木造 ・鉄骨造	・木造 ・鉄骨造
			壁	・木造 ・鉄骨造 ・ブリック造 ・他	・木造 ・鉄骨造 ・ブリック造 ・他	・木造 ・鉄骨造 ・ブリック造 ・他
		仕上	屋根	・トタン折板 ・椰子葉葺 ・瓦 ・他	・トタン折板 ・椰子葉葺 ・瓦 ・他	・トタン折板 ・椰子葉葺 ・瓦 ・他
			壁	・モルタル・土 ・ラヴィナラ ・板・ペイント ・他	・モルタル・土 ・ラヴィナラ ・板・ペイント ・他	・モルタル・土 ・ラヴィナラ ・板・ペイント ・他
			床	・モルタル ・土 ・板 ・他	・モルタル ・土 ・板 ・他	・モルタル ・土 ・板 ・他
	整備状況	・良好 ・短期的には使用可能 ・補修を要する ・危険又は不衛生				
	便所	教室数	教室			
有無		・有 ・無				
構造 処理		・木造 ・ブリック造 ・他 ・浸透式 ・他				
サイクロン	被害年月	・19 年 月 ・19 年 月 ・19 年 月				
水源	種別	・井水 ・市水 ・池 ・河川 ・他				
	位置	・敷地内 ・敷地外 (Km)				
電気の供給	・有 ・無					
同一サイトの同種計画の実施および計画	・有 ・無					
潜在就学可能児童数	人					
入学予定児童数	人					
現有児童数						
学級	11e	10e	9e	8e	7e	計
男子						
女子						
計						人
現有教員数	人					
クラス数	11e	10e	9e	8e	7e	計
2部制授業	クラス / 教室	3部制授業		クラス / 教室	4部制授業	
複式学級	クラス / 教室					
備考欄	・CISCO長によりアクセス不可能と判断され調査中止となった。					

CISCO長によりアクセス不可能と判断されたため未調査。

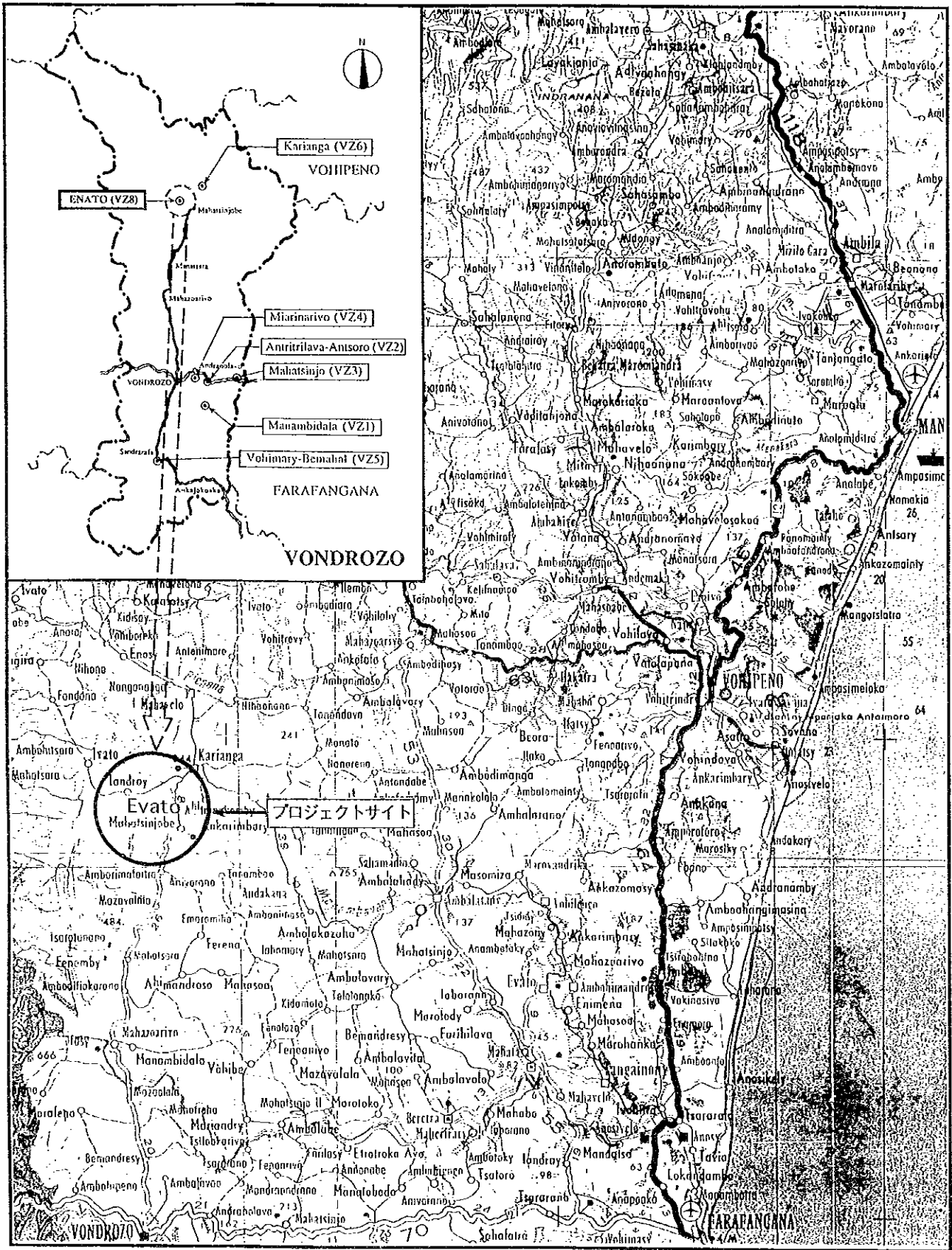

サイト周辺図

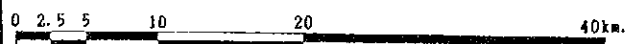

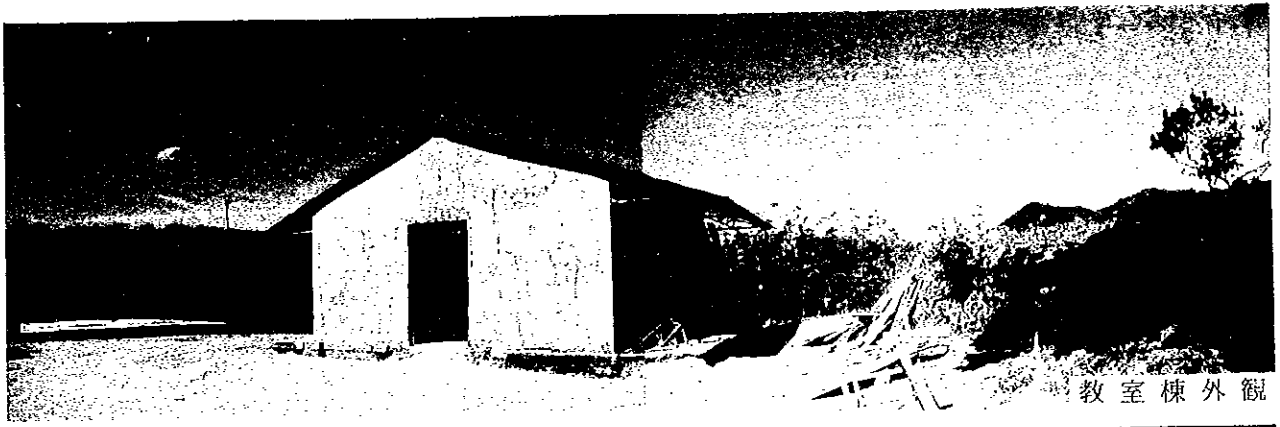

教室棟外観

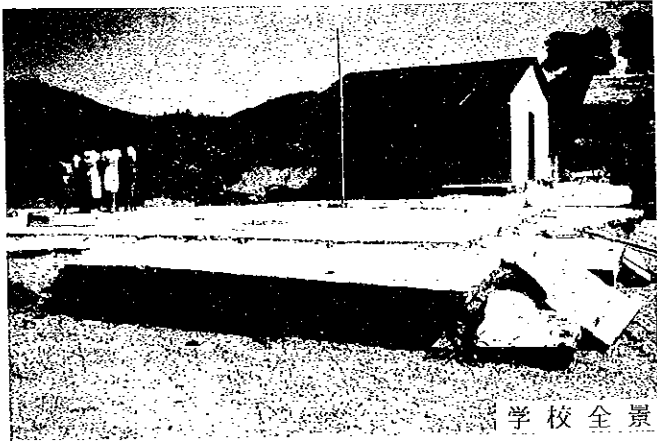

学校全景

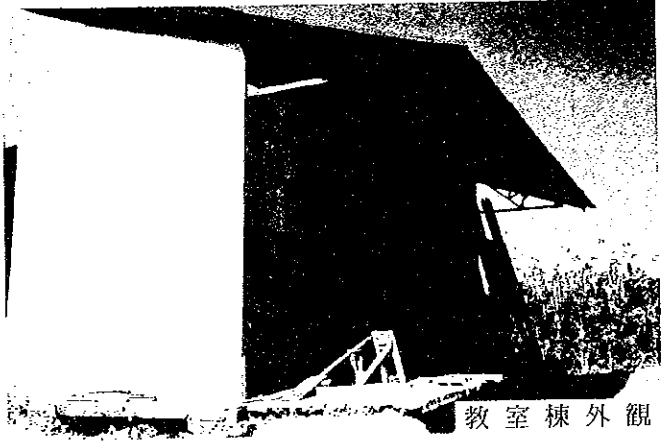

教室棟外観

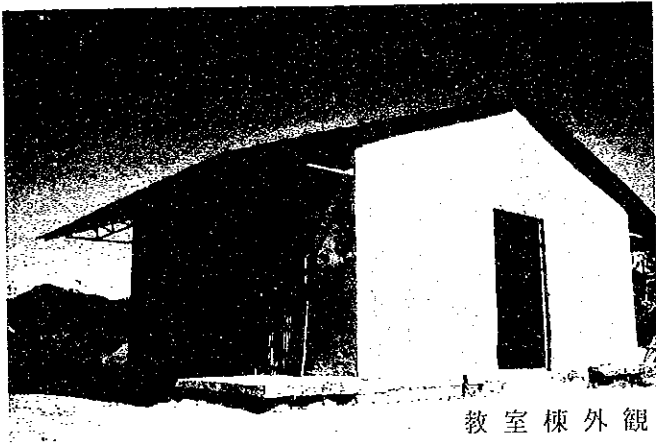

教室棟外観

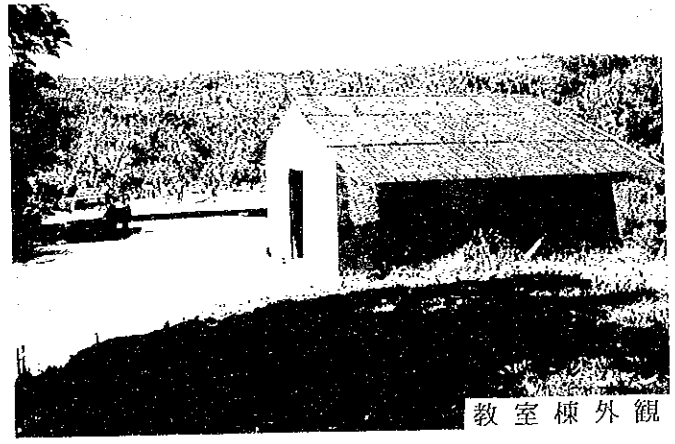

教室棟外観

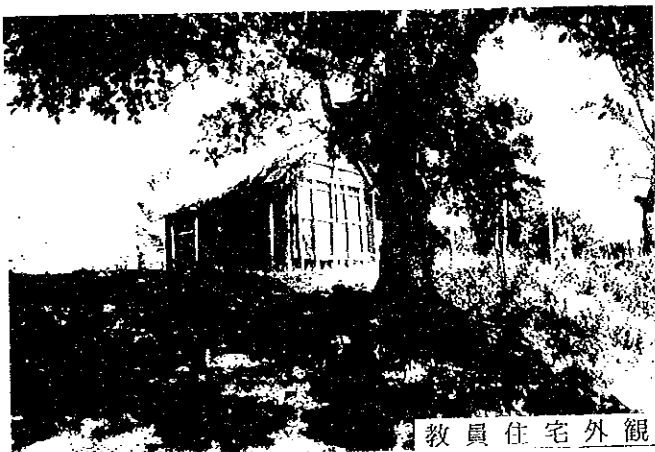

教員住宅外観



アクセス道路

現場調査シート

REF. No. VZ8	学校名 EPP EVATO	調査日 平成9年8月17日	担当班 A班	Sheet No. 60				
アクセス	アクセス状況	・車両により運搬可能である ・運搬が困難である ○運搬不可能である						
	距離	・幹線道路（分岐点）より（16.8）Km ・（VONDROZO）市より（60）Km						
サイト状況	土地所有権	○政府 ・地域共同体 ・個人 ・不明						
	面積	約 0.2 ha						
	敷地形状	・施設建設に適切である ・プロトタイプの検討により可能である ○不適切である						
	高低差	○フラットである ・高低差はあるが、施設建設に問題ない ・不適である						
	地質	・施設建設に適切である ○ボーリング調査等が必要である ・不適である						
施設概要	校舎 (2棟)	棟-1		棟-2 (余壊)		棟-3		
		建設主体	・地域共同体 ○政府 ・仏政府 ・他		○地域共同体 ・政府 ・仏政府 ・他		・地域共同体 ・政府 ・仏政府 ・他	
	建設年度	1952		1963		19		
	構造	屋根	・木造 ・鉄骨造		○木造 ・鉄骨造		・木造 ・鉄骨造	
		壁	・木造 ・鉄骨造 ・ブリック造 ○他 (ブロック)		○木造 ・鉄骨造 ・ブリック造 ・他		・木造 ・鉄骨造 ・ブリック造 ・他	
	仕上	屋根	○トタン折板 ・椰子葉葺 ・瓦 ・他		・トタン折板 ・椰子葉葺 ・瓦 ・他		・トタン折板 ・椰子葉葺 ・瓦 ・他	
		壁	○モルタル・土 ・ラヴィナラ ・板 ○ペイント ・他		・モルタル・土 ・ラヴィナラ ・板 ・ペイント ・他		・モルタル・土 ・ラヴィナラ ・板 ・ペイント ・他	
		床	○モルタル ・土 ・板 ・他		・モルタル ・土 ・板 ・他		・モルタル ・土 ・板 ・他	
	整備状況	・良好 ○短期的には使用可能 ・補修を要する ・危険又は不衛生		・良好 ・短期的には使用可能 ・補修を要する ・危険又は不衛生		・良好 ・短期的には使用可能 ・補修を要する ・危険又は不衛生		
	教室数	1 教室		2 教室		教室		
便所	有無	・有		○無				
	構造	・木造		・ブリック造		・他		
	処理	・浸透式		・他				
サイクロン	被害年月	・19 年 月		・19 年 月		・19 年 月		
水源	種別	○井水		・市水		・池 ○河川 ・他		
	位置	・敷地内 ○敷地外 (0.13 Km)						
電気の供給	・有 ○無							
同一サイトの同種計画の実施および計画	・有 ○無							
潜在就学可能児童数								
入学生定児童数	97 人							
現有児童数								
学級	11e	10e	9e	8e	7e	計		
男子	49	7	6	3	1	66		
女子	38	5	9	2	2	56		
計	87	12	15	5	3	122 人		
現有教員数	1 人							
クラス数	11e	10e	9e	8e	7e	計		
	1	1	1	1	-	4		
2部制授業	4 クラス	1 教室	3部制授業	- クラス	- 教室	4部制授業	- クラス / - 教室	
複式学級	3 クラス	1 教室						
備考	・分岐点よりアクセス状況は非常に悪い（道路幅が狭く、アップダウン、デコボコ、水路多し）。 ・計画教室を全壊2教室跡に配置したいが開口方向の敷地幅が21mしかない。また現状では基礎下がえぐられたような状態となっており地盤の状況が良い。							

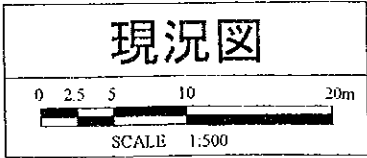
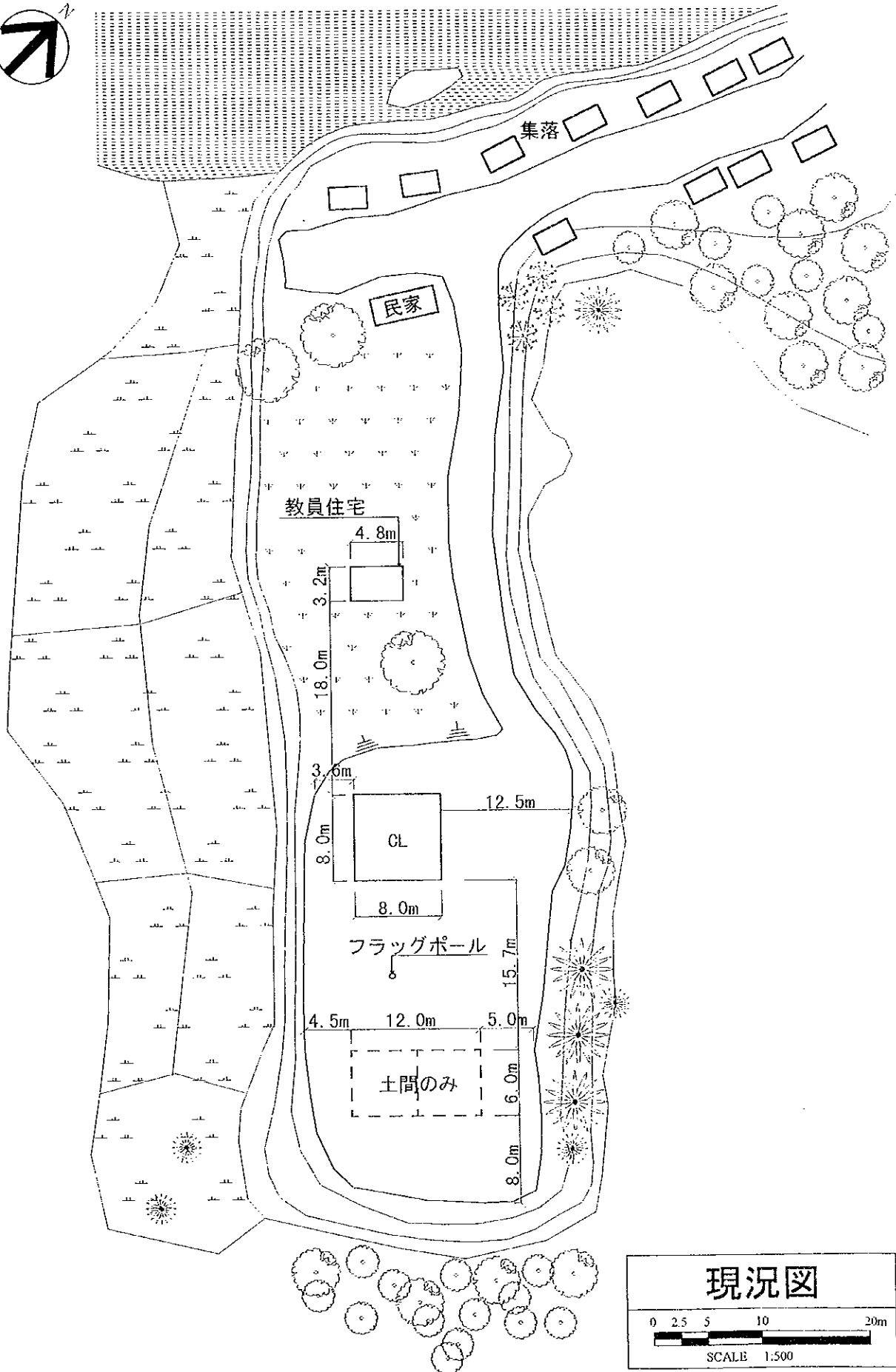

JICA