

FARAFANGANA

FR7 MAHAFASA-CENTRE

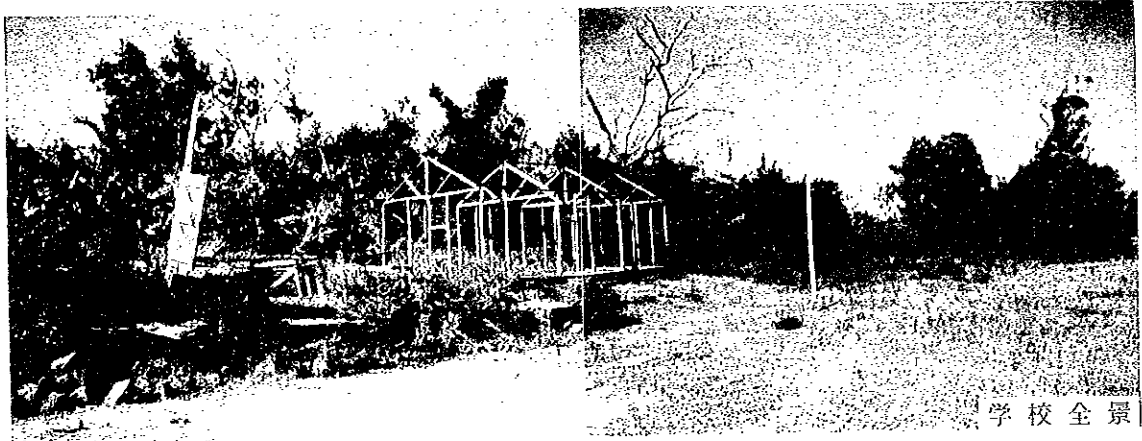

学校入口



学校全景

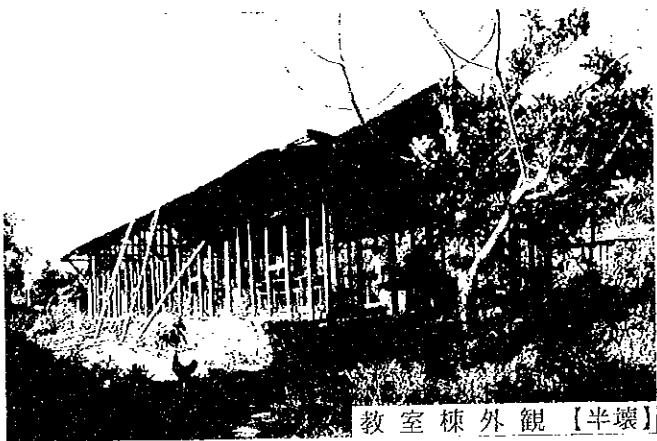

教室棟外觀【半壊】



教員住宅外觀

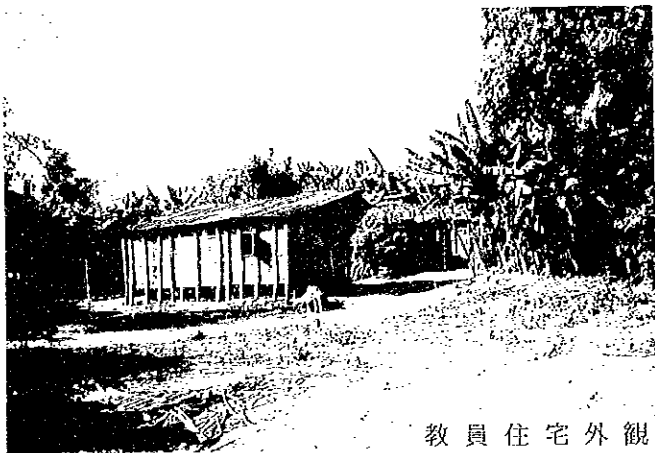

教員住宅外觀

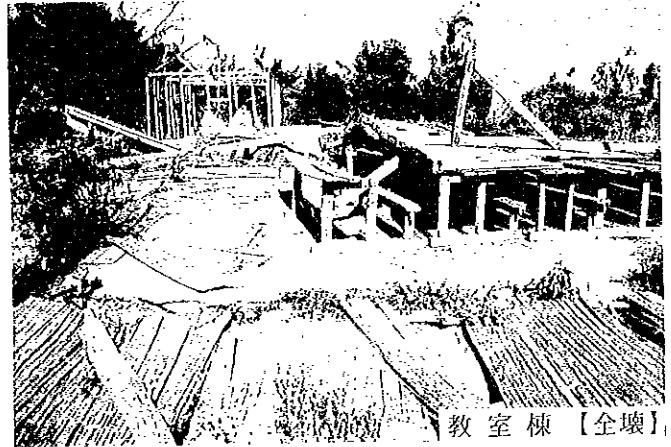

教室棟【全壊】

現場調査シート

REF. No. FR7	学校名 EPP MAHAFASA CENTER	調査日 平成9年8月21日	担当班 A班	Sheet No. 48		
アクセス	アクセス状況	<input checked="" type="radio"/> 車両により運搬可能である <input type="radio"/> 運搬が困難である <input type="radio"/> 運搬不可能である				
	距離	幹線道路 () より () Km (FARAFANGANA) 市より (30) Km				
サイト状況	土地所有権	<input checked="" type="radio"/> 敷府 <input type="radio"/> 地域共同体 <input type="radio"/> 個人 <input type="radio"/> 不明				
	面積	約 2.0 ha 26a 30Ca				
	敷地形状	<input checked="" type="radio"/> 施設建設に適切である <input type="radio"/> プロトタイプの検討により可能である <input type="radio"/> 不適切である				
	高低差	<input checked="" type="radio"/> フラットである <input type="radio"/> 高低差はあるが、施設建設に問題ない <input type="radio"/> 不適である				
	地質	<input checked="" type="radio"/> 施設建設に適合である <input type="radio"/> ボーリング調査等が必要である <input type="radio"/> 不適である				
施設概要	校舎 (3 棟)		棟-1	棟-2 (全壊)	棟-3 (全壊)	
		建設主体	<input checked="" type="radio"/> 地域共同体 <input type="radio"/> 政府 <input type="radio"/> 仏政府 <input type="radio"/> 他	<input checked="" type="radio"/> 地域共同体 <input type="radio"/> 政府 <input type="radio"/> 仏政府 <input type="radio"/> 他	<input checked="" type="radio"/> 地域共同体 <input type="radio"/> 政府 <input type="radio"/> 仏政府 <input type="radio"/> 他	
		建設年度	1953	1976	1972	
		構造	屋根	<input checked="" type="radio"/> 木造 <input type="radio"/> 鉄骨造	<input checked="" type="radio"/> 木造 <input type="radio"/> 鉄骨造	<input checked="" type="radio"/> 木造 <input type="radio"/> 鉄骨造
			壁	<input checked="" type="radio"/> 木造 <input type="radio"/> 鉄骨造 <input type="radio"/> ブリック造 <input type="radio"/> 他	<input checked="" type="radio"/> 木造 <input type="radio"/> 鉄骨造 <input type="radio"/> ブリック造 <input type="radio"/> 他	<input checked="" type="radio"/> 木造 <input type="radio"/> 鉄骨造 <input type="radio"/> ブリック造 <input type="radio"/> 他
		仕上	屋根	<input checked="" type="radio"/> トタン折板 <input type="radio"/> 椰子葉葺 <input type="radio"/> 瓦 <input type="radio"/> 他	<input checked="" type="radio"/> トタン折板 <input type="radio"/> 椰子葉葺 <input type="radio"/> 瓦 <input type="radio"/> 他	<input checked="" type="radio"/> トタン折板 <input type="radio"/> 椰子葉葺 <input type="radio"/> 瓦 <input type="radio"/> 他
			壁	<input type="radio"/> モルタル・土 <input checked="" type="radio"/> ラヴィナラ <input type="radio"/> 板・ペイント <input type="radio"/> 他	<input type="radio"/> モルタル・土 <input checked="" type="radio"/> ラヴィナラ <input type="radio"/> 板・ペイント <input type="radio"/> 他	<input type="radio"/> モルタル・土 <input checked="" type="radio"/> ラヴィナラ <input type="radio"/> 板・ペイント <input type="radio"/> 他
			床	<input checked="" type="radio"/> モルタル <input type="radio"/> 土 <input type="radio"/> 板 <input type="radio"/> 他	<input checked="" type="radio"/> モルタル <input type="radio"/> 土 <input type="radio"/> 板 <input type="radio"/> 他	<input checked="" type="radio"/> モルタル <input type="radio"/> 土 <input type="radio"/> 板 <input type="radio"/> 他
		整備状況	<input type="radio"/> 良好 <input type="radio"/> 短期的には使用可能 <input type="radio"/> 補修を要する <input checked="" type="radio"/> 危険又は不衛生		<input type="radio"/> 良好 <input type="radio"/> 短期的には使用可能 <input type="radio"/> 補修を要する <input checked="" type="radio"/> 危険又は不衛生	
		教室数	2 教室	3 教室	1 教室	
	便所	有無	<input checked="" type="radio"/> 有 <input type="radio"/> 無		<input type="radio"/> 他	
		構造	<input type="radio"/> 木造 <input type="radio"/> ブリック造 <input type="radio"/> 他			
処理		<input type="radio"/> 浸透式 <input type="radio"/> 他				
サイクロン	被害年月	<input type="radio"/> 1997年1月 <input type="radio"/> 19 年 月 <input type="radio"/> 19 年 月				
水源	種別	<input type="radio"/> 井水 <input type="radio"/> 市水 <input type="radio"/> 池 <input checked="" type="radio"/> 河川 <input type="radio"/> 他				
	位置	<input type="radio"/> 敷地内 <input checked="" type="radio"/> 敷地外 (0.1 Km)				
電気供給	<input checked="" type="radio"/> 有 <input checked="" type="radio"/> 無					
同一サイトの同種計画の実施および計画	<input checked="" type="radio"/> 有 <input checked="" type="radio"/> 無					
潜在就学可能児童数						
入学予定児童数	120 人					
現有児童数						
学級	11c	10c	9c	8c	7c	計
男子	35	35	15	14	10	109
女子	45	38	27	12	6	128
計	80	73	42	26	16	237 人
現有教員数					5 人	
クラス数	11c	10c	9c	8c	7c	計
	1	1	1	1	1	5
2部制授業	-- クラス / -- 教室	3部制授業		-- クラス / -- 教室	4部制授業	
複式学級	-- クラス / -- 教室					
備考欄	・地元は6クラスの新設を要望している。					

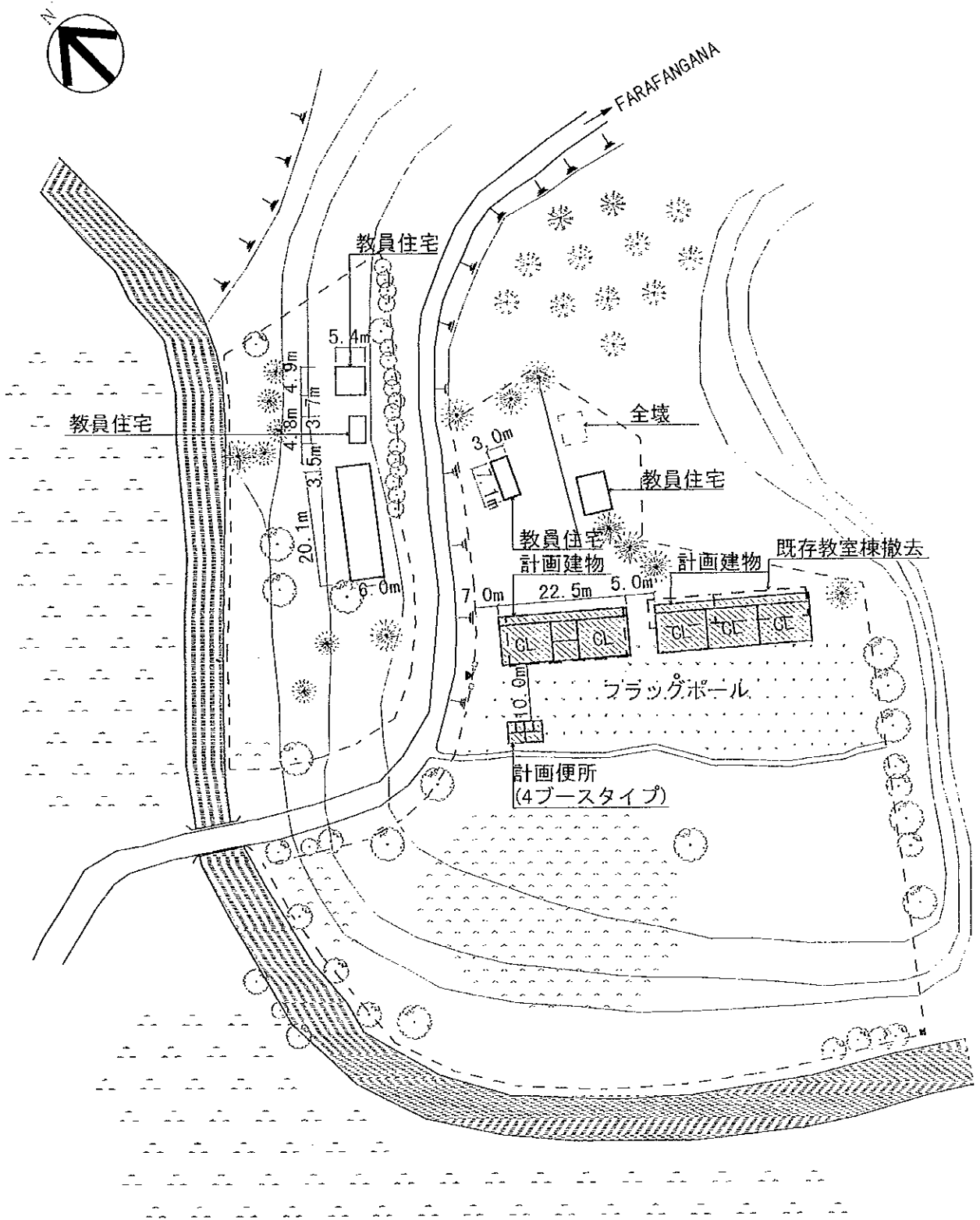

注記) 計画建物の位置については、施工に先立ち、監督職局と協議の上、現地にて調整のこと。

(計画施設)

室名	室数
教室	5室
便所	1棟(4ブース)

(凡例)

	計画建物
	既存建物
	既存撤去

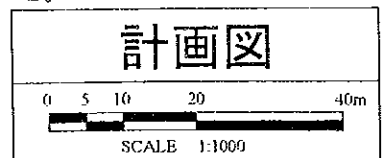

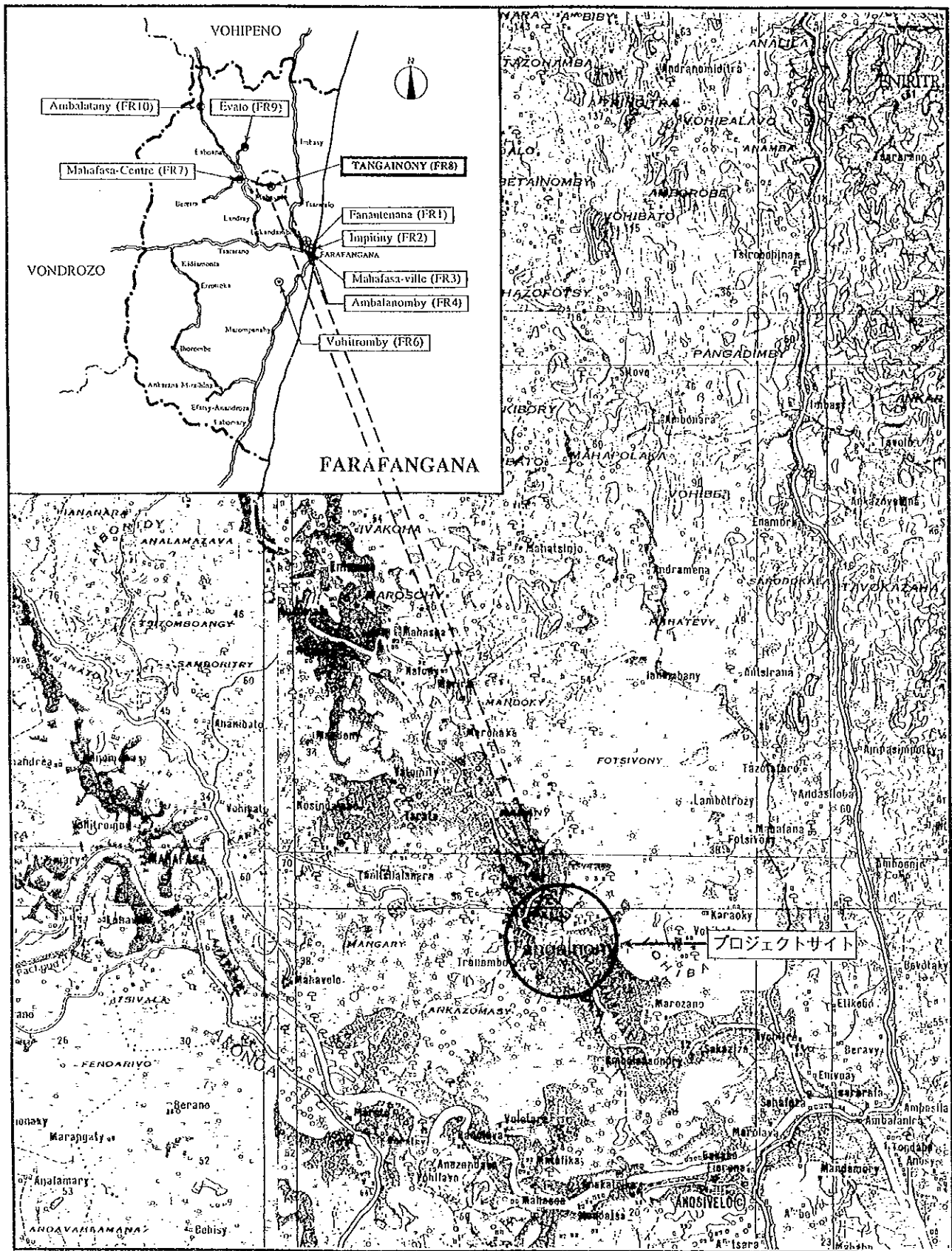

サイト周辺図

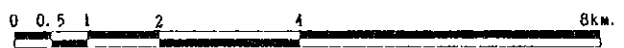



学校全景



教室棟外觀【半壊】



教員住宅外觀

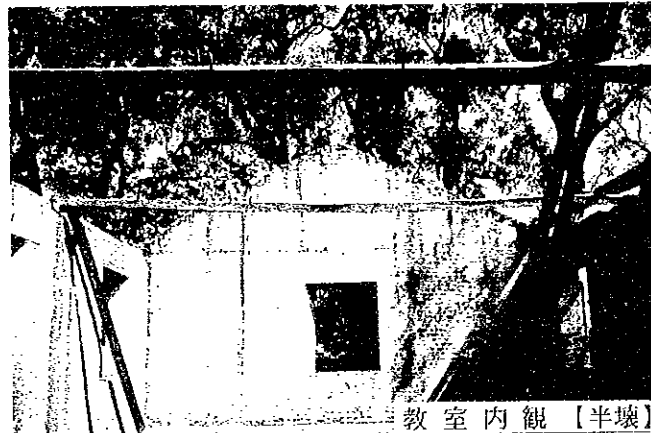

教室内観【半壊】



市水道

現場調査シート

REF. No. FR8	学校名 EPP TAINGAINONY	調査日 平成9年8月21日	担当班 A班	Sheet No. 49		
アクセス	アクセス状況 距離	<input checked="" type="checkbox"/> 車両により運搬可能である * <input type="checkbox"/> 幹線道路 () より () Km <input type="checkbox"/> (FARAFANGANA) 市より (34) Km <input type="checkbox"/> 運搬が困難である <input type="checkbox"/> 運搬不可能である				
サイト状況	土地所有権	<input checked="" type="checkbox"/> 政府 <input type="checkbox"/> 地域共同体 <input type="checkbox"/> 個人 <input type="checkbox"/> 不明				
	面積	約 ha				
	敷地形状	<input type="checkbox"/> 施設建設に適切である <input checked="" type="checkbox"/> プロトタイプの検討により可能である <input type="checkbox"/> 不適切である				
	高低差	<input type="checkbox"/> フラットである <input checked="" type="checkbox"/> 高低差はあるが、施設建設に問題ない <input type="checkbox"/> 不適である				
	地質	<input checked="" type="checkbox"/> 施設建設に適當である <input type="checkbox"/> ボーリング調査等が必要である <input type="checkbox"/> 不適である				
施設概要	校舎 (4 棟)	棟-1 (全壊)	棟-2 (被害)	棟-3 (全壊) / 棟-4 (再建)		
	建設主体	<input checked="" type="checkbox"/> 地域共同体 <input type="checkbox"/> 政府 <input type="checkbox"/> 私政府 <input type="checkbox"/> 他	<input type="checkbox"/> 地域共同体 <input type="checkbox"/> 政府 <input checked="" type="checkbox"/> 私政府 <input type="checkbox"/> 他	<input checked="" type="checkbox"/> 地域共同体 <input type="checkbox"/> 政府 <input type="checkbox"/> 私政府 <input type="checkbox"/> 他		
	建設年度	1960	1901	1960 / 1970 (前)		
	構造	屋根 <input checked="" type="checkbox"/> 木造 <input type="checkbox"/> 鉄骨造 <input type="checkbox"/> ブリック造 <input type="checkbox"/> 他	<input type="checkbox"/> 木造 <input type="checkbox"/> 鉄骨造 <input type="checkbox"/> ブリック造 <input checked="" type="checkbox"/> 他 (レンガ)	<input checked="" type="checkbox"/> 木造 <input type="checkbox"/> 鉄骨造 <input type="checkbox"/> ブリック造 <input type="checkbox"/> 他		
	仕上	屋根 <input checked="" type="checkbox"/> トタン折板 <input type="checkbox"/> 椰子葉葺 <input type="checkbox"/> 瓦 <input type="checkbox"/> 他	<input type="checkbox"/> トタン折板 <input type="checkbox"/> 椰子葉葺 <input type="checkbox"/> 瓦 <input type="checkbox"/> 他	<input checked="" type="checkbox"/> トタン折板 <input type="checkbox"/> 椰子葉葺 <input type="checkbox"/> 瓦 <input type="checkbox"/> 他		
	壁	<input type="checkbox"/> モルタル・土 <input checked="" type="checkbox"/> ラヴィナラ <input type="checkbox"/> 板・ペイント <input type="checkbox"/> 他	<input type="checkbox"/> モルタル・土 <input type="checkbox"/> ラヴィナラ <input type="checkbox"/> 板・ペイント <input checked="" type="checkbox"/> 他 (レンガ)	<input type="checkbox"/> モルタル・土 <input checked="" type="checkbox"/> ラヴィナラ <input type="checkbox"/> 板・ペイント <input type="checkbox"/> 他		
	床	<input checked="" type="checkbox"/> モルタル <input type="checkbox"/> 土 <input type="checkbox"/> 板 <input type="checkbox"/> 他	<input checked="" type="checkbox"/> モルタル <input type="checkbox"/> 土 <input type="checkbox"/> 板 <input type="checkbox"/> 他	<input checked="" type="checkbox"/> モルタル <input type="checkbox"/> 土 <input type="checkbox"/> 板 <input type="checkbox"/> 他		
	整備状況	<input type="checkbox"/> 良好 <input type="checkbox"/> 定期的に使用可能 <input type="checkbox"/> 補修を要する <input checked="" type="checkbox"/> 危険又は不衛生	<input type="checkbox"/> 良好 <input type="checkbox"/> 定期的に使用可能 <input type="checkbox"/> 補修を要する <input checked="" type="checkbox"/> 危険又は不衛生	<input type="checkbox"/> 良好 <input type="checkbox"/> 定期的に使用可能 <input type="checkbox"/> 補修を要する <input checked="" type="checkbox"/> 危険又は不衛生		
	教室数	1 教室	1 教室	2 教室 / 2 教室		
	便所	有 無 <input type="checkbox"/> 有 <input type="checkbox"/> 無	<input type="checkbox"/> 有 <input type="checkbox"/> 無	<input checked="" type="checkbox"/> 他 (全壊)		
	構造	<input type="checkbox"/> 木造 <input type="checkbox"/> ブリック造 <input type="checkbox"/> 他	<input type="checkbox"/> 木造 <input type="checkbox"/> ブリック造 <input type="checkbox"/> 他	<input type="checkbox"/> 木造 <input type="checkbox"/> ブリック造 <input type="checkbox"/> 他		
	処 理	<input type="checkbox"/> 浸透式 <input type="checkbox"/> 他	<input type="checkbox"/> 浸透式 <input type="checkbox"/> 他	<input type="checkbox"/> 浸透式 <input type="checkbox"/> 他		
サイクロン	被害年月	1997年1月	19 年 月	19 年 月		
水 源	種 別	<input type="checkbox"/> 井 水 <input checked="" type="checkbox"/> 市 水 <input type="checkbox"/> 池 <input type="checkbox"/> 河 川 <input type="checkbox"/> 他	<input type="checkbox"/> 井 水 <input checked="" type="checkbox"/> 市 水 <input type="checkbox"/> 池 <input type="checkbox"/> 河 川 <input type="checkbox"/> 他	<input type="checkbox"/> 井 水 <input type="checkbox"/> 池 <input type="checkbox"/> 河 川 <input type="checkbox"/> 他		
	位 置	<input type="checkbox"/> 敷地内 <input checked="" type="checkbox"/> 敷地外 (20 m)	<input type="checkbox"/> 敷地内 <input checked="" type="checkbox"/> 敷地外 (20 m)	<input type="checkbox"/> 敷地内 <input type="checkbox"/> 敷地外 (20 m)		
電気の供給		<input type="checkbox"/> 有 <input checked="" type="checkbox"/> 無	<input type="checkbox"/> 有 <input checked="" type="checkbox"/> 無	<input type="checkbox"/> 有 <input checked="" type="checkbox"/> 無		
同一サイトの同種計画の実施および計画		<input type="checkbox"/> 有 <input checked="" type="checkbox"/> 無	<input type="checkbox"/> 有 <input checked="" type="checkbox"/> 無	<input type="checkbox"/> 有 <input checked="" type="checkbox"/> 無		
潜在就学可能児童数				人		
入学予定児童数				60 人		
現有児童数				60 人		
学 級	11c	10c	9c	8c	7c	計
男 子	28	4	10	1	4	47
女 子	42	12	7	9	3	73
計	70	16	17	10	7	120 人
現有教員数						2 人
クラス数	11c	10c	9c	8c	7c	計
	2	2	2	2	2	10
2部制授業	10 クラス / 2 教室	3部制授業	- クラス / - 教室	4部制授業	- クラス / - 教室	
複式学級	10 クラス / 2 教室					
備考欄	・渡し、所の後フクタン間の小橋(木造)があるが修理が必要である。 ・雨期はアクセスが困難である。 ・敷地内に幼稚園がある。 ・2フクタンの児童がこの学校に通学している。					

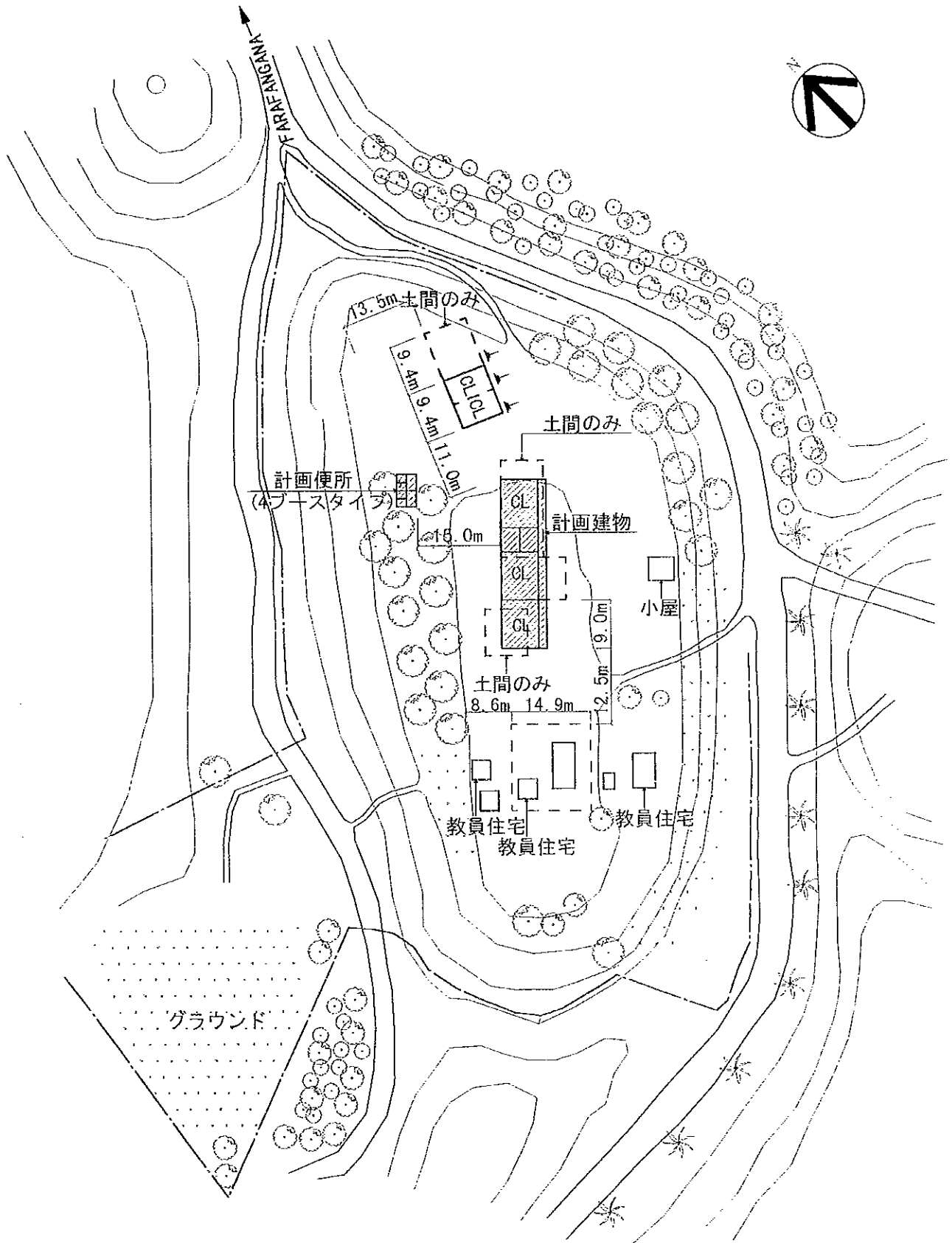

〈計画施設〉

室名	室数
教室	3室
便所	1棟(4ブース)

〈凡例〉

	計画建物
	既存建物
	既存撤去
	敷地境界線

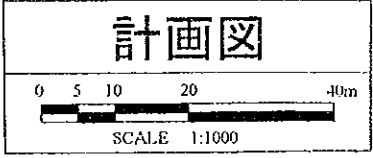

注記) 計画建物の位置については、施工に先立ち、監督職局と協議の上、現地にて調整のこと。

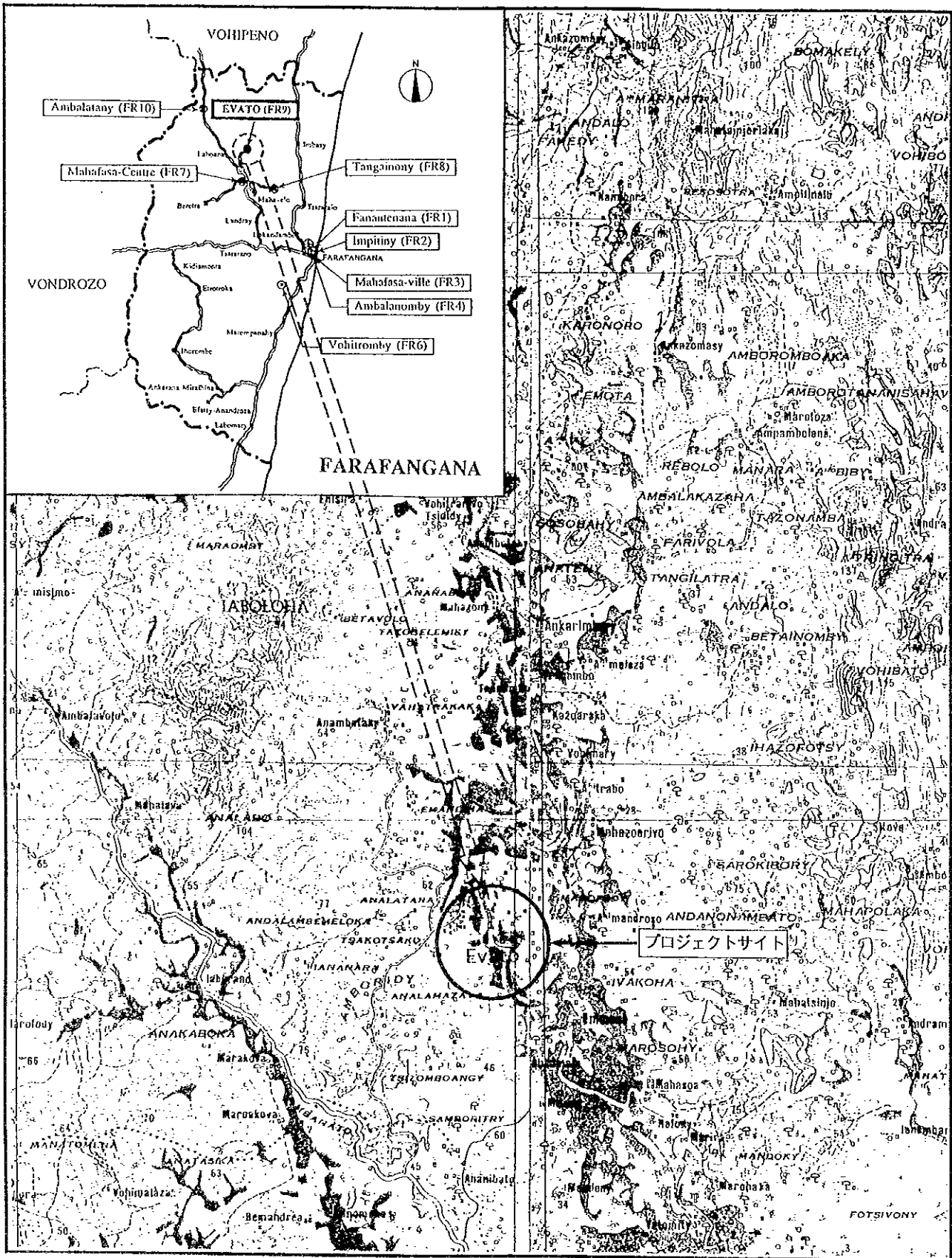

サイト周辺図





建設予定敷地



学校全景

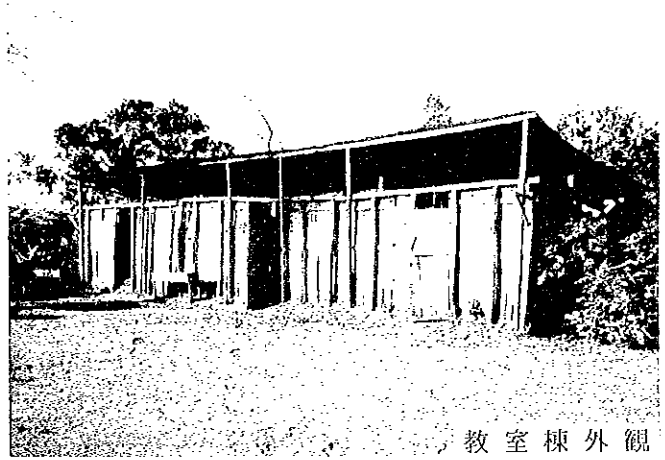

教室棟外観

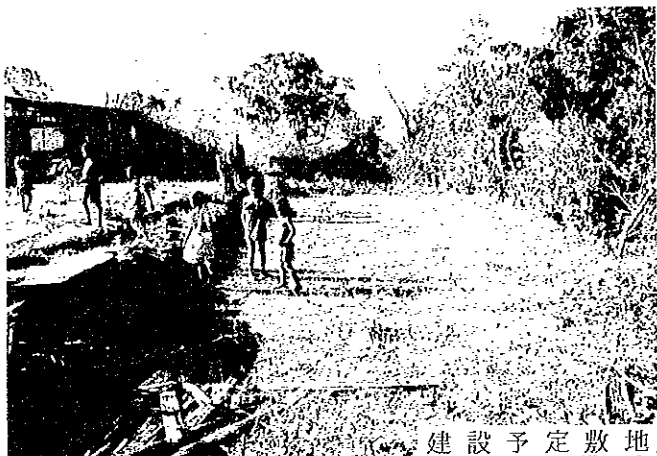

建設予定敷地

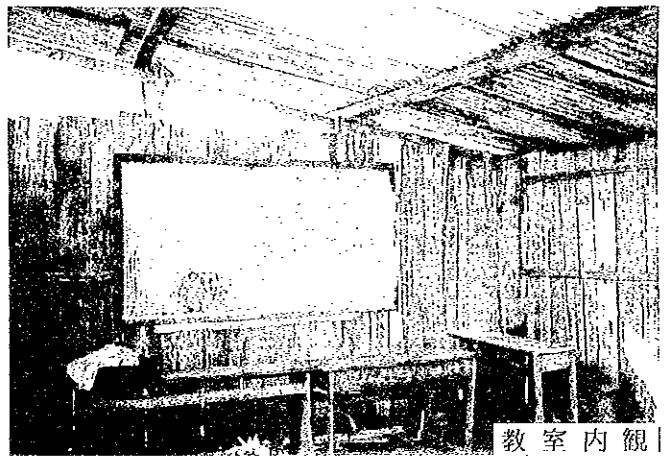

教室内観

FARAFANGANA

FR9 EVATO

現場調査シート

REF. No. FR9	学校名 EPP EVATO	調査日 平成9年8月19日	担当班 A班	Sheet No. 50			
アクセス	アクセス状況	<input checked="" type="checkbox"/> 車両により運搬可能である <input type="checkbox"/> 運搬が困難である <input type="checkbox"/> 運搬不可能である					
	距離	・幹線道路（分岐点）より（7.6）Km ・（FARAFANGANA）市より（27.6）Km					
サイト状況	土地所有権	<input checked="" type="checkbox"/> 政府 <input checked="" type="checkbox"/> 地域共同体 <input type="checkbox"/> 個人 <input type="checkbox"/> 不明					
	面積	約 3.8 ha					
	敷地形状	<input checked="" type="checkbox"/> 施設建設に適切である <input type="checkbox"/> プロトタイプの検討により可能である <input type="checkbox"/> 不適切である					
	高低差	<input checked="" type="checkbox"/> フラットである <input type="checkbox"/> 高低差はあるが、施設建設に問題ない <input type="checkbox"/> 不適である					
	地質	<input checked="" type="checkbox"/> 施設建設に適切である <input type="checkbox"/> ボーリング調査等が必要である <input type="checkbox"/> 不適である					
施設概要	校舎 (2棟)		棟-1	棟-2 (余壊)	棟-3		
		建設主体	<input checked="" type="checkbox"/> 地域共同体 <input type="checkbox"/> 政府 <input type="checkbox"/> 仏政府 <input type="checkbox"/> 他	<input checked="" type="checkbox"/> 地域共同体 <input type="checkbox"/> 政府 <input type="checkbox"/> 仏政府 <input type="checkbox"/> 他	<input type="checkbox"/> 地域共同体 <input type="checkbox"/> 政府 <input type="checkbox"/> 仏政府 <input type="checkbox"/> 他		
		建設年度	19	19	19		
		構造	屋根	<input checked="" type="checkbox"/> 木造 <input type="checkbox"/> 鉄骨造	<input checked="" type="checkbox"/> 木造 <input type="checkbox"/> 鉄骨造	<input type="checkbox"/> 木造 <input type="checkbox"/> 鉄骨造	
			壁	<input checked="" type="checkbox"/> 木造 <input type="checkbox"/> 鉄骨造 <input type="checkbox"/> ブリック造 <input type="checkbox"/> 他	<input checked="" type="checkbox"/> 木造 <input type="checkbox"/> 鉄骨造 <input type="checkbox"/> ブリック造 <input type="checkbox"/> 他	<input type="checkbox"/> 木造 <input type="checkbox"/> 鉄骨造 <input type="checkbox"/> ブリック造 <input type="checkbox"/> 他	
		仕上	屋根	<input checked="" type="checkbox"/> トタン折板 <input type="checkbox"/> 椰子葉葺 <input type="checkbox"/> 瓦 <input type="checkbox"/> 他	<input checked="" type="checkbox"/> トタン折板 <input type="checkbox"/> 椰子葉葺 <input type="checkbox"/> 瓦 <input type="checkbox"/> 他	<input type="checkbox"/> トタン折板 <input type="checkbox"/> 椰子葉葺 <input type="checkbox"/> 瓦 <input type="checkbox"/> 他	
	壁		<input type="checkbox"/> モルタル・上 <input checked="" type="checkbox"/> ラヴィナラ <input type="checkbox"/> 板・ペイント <input type="checkbox"/> 他	<input type="checkbox"/> モルタル・上 <input checked="" type="checkbox"/> ラヴィナラ <input type="checkbox"/> 板・ペイント <input type="checkbox"/> 他	<input type="checkbox"/> モルタル・上 <input type="checkbox"/> ラヴィナラ <input type="checkbox"/> 板・ペイント <input type="checkbox"/> 他		
	床		<input type="checkbox"/> モルタル <input type="checkbox"/> 上 <input checked="" type="checkbox"/> 板 <input type="checkbox"/> 他	<input checked="" type="checkbox"/> モルタル <input type="checkbox"/> 上 <input type="checkbox"/> 板 <input type="checkbox"/> 他	<input type="checkbox"/> モルタル <input type="checkbox"/> 上 <input type="checkbox"/> 板 <input type="checkbox"/> 他		
		整備状況	<input type="checkbox"/> 良好 <input type="checkbox"/> 短期的には使用可能 <input type="checkbox"/> 補修を要する <input checked="" type="checkbox"/> 危険又は不衛生	<input type="checkbox"/> 良好 <input type="checkbox"/> 短期的には使用可能 <input type="checkbox"/> 補修を要する <input checked="" type="checkbox"/> 危険又は不衛生	<input type="checkbox"/> 良好 <input type="checkbox"/> 短期的には使用可能 <input type="checkbox"/> 補修を要する <input type="checkbox"/> 危険又は不衛生		
		教室数	3 教室	3 教室	教室		
	便所	有無	有	無			
		構造	木造	ブリック造	他		
処理		浸透式	他				
サイクロン	被害年月	1997年 月	19 年 月	19 年 月			
水源	種別	井水	市水	池	河川	他	
	位置	敷地内	敷地外 (0.3 Km)				
電気の供給		有	無				
同一サイトの同種計画の実施および計画		有	無				
潜在就学可能児童数				人			
入学予定児童数				150 人			
現有児童数							
学級	11e	10e	9e	8e	7e	計	
男子	10	14	8	10	8	50	
女子	23	18	14	12	9	76	
計	33	32	22	22	17	126 人	
現有教員数						6 人	
クラス数	11e	10e	9e	8e	7e	計	
	2	1	1	1	1	6	
2部制授業	- クラス / - 教室	3部制授業		- クラス / - 教室	4部制授業		- クラス / - 教室
複式学級	- クラス / - 教室						
備考欄	・土地所有についてフクタン贈与証書 (Chef ZAPより) を入手済である。						

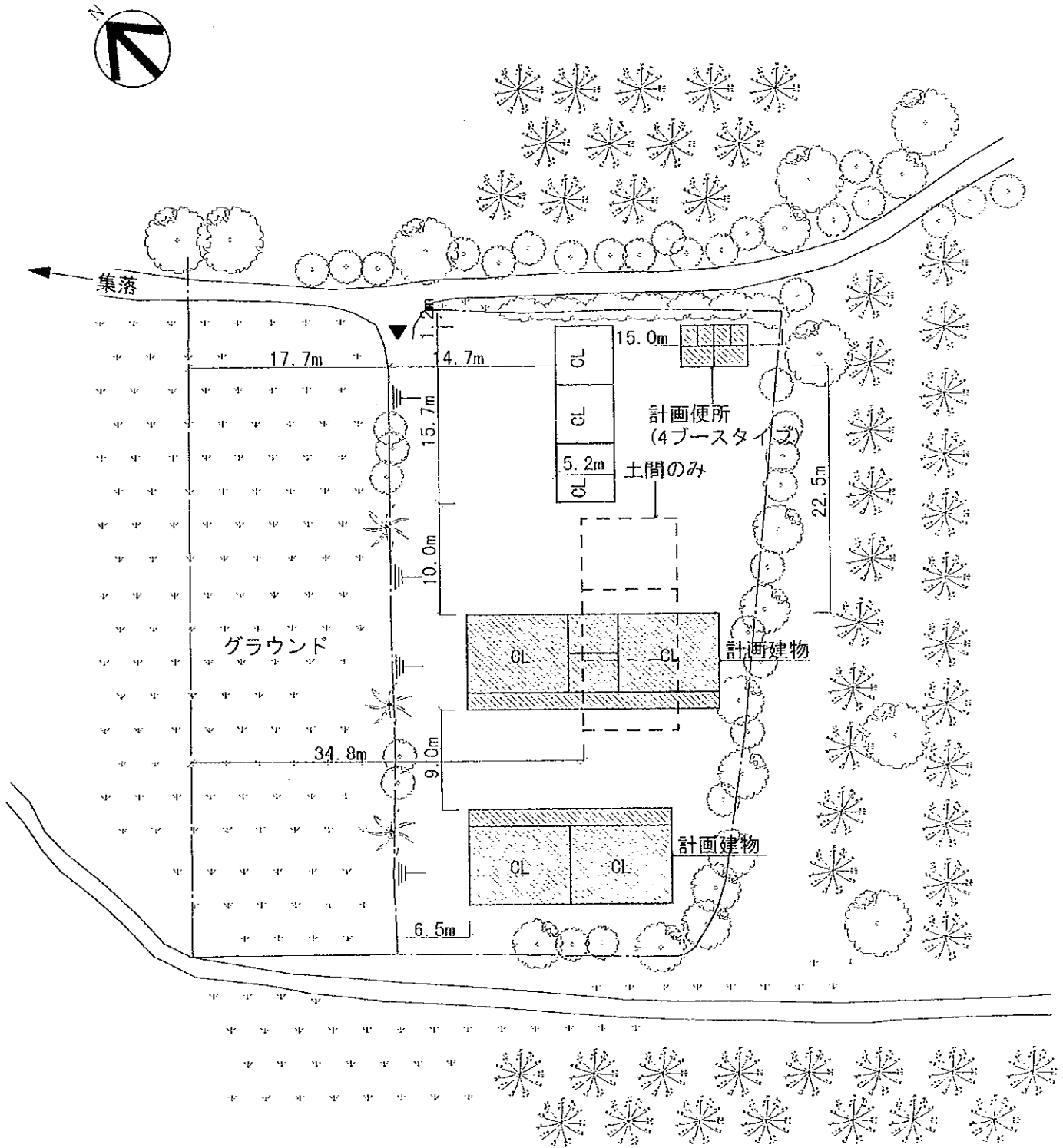

注記) 計画建物の位置については、施工に先立ち、監督職局と協議の上、現地にて調整のこと。

(計画施設)	
室名	室数
教室	4室
便所	1棟(4ブース)

(凡例)	
	計画建物
	既存建物
	既存撤去

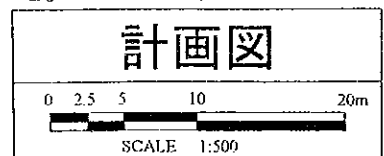

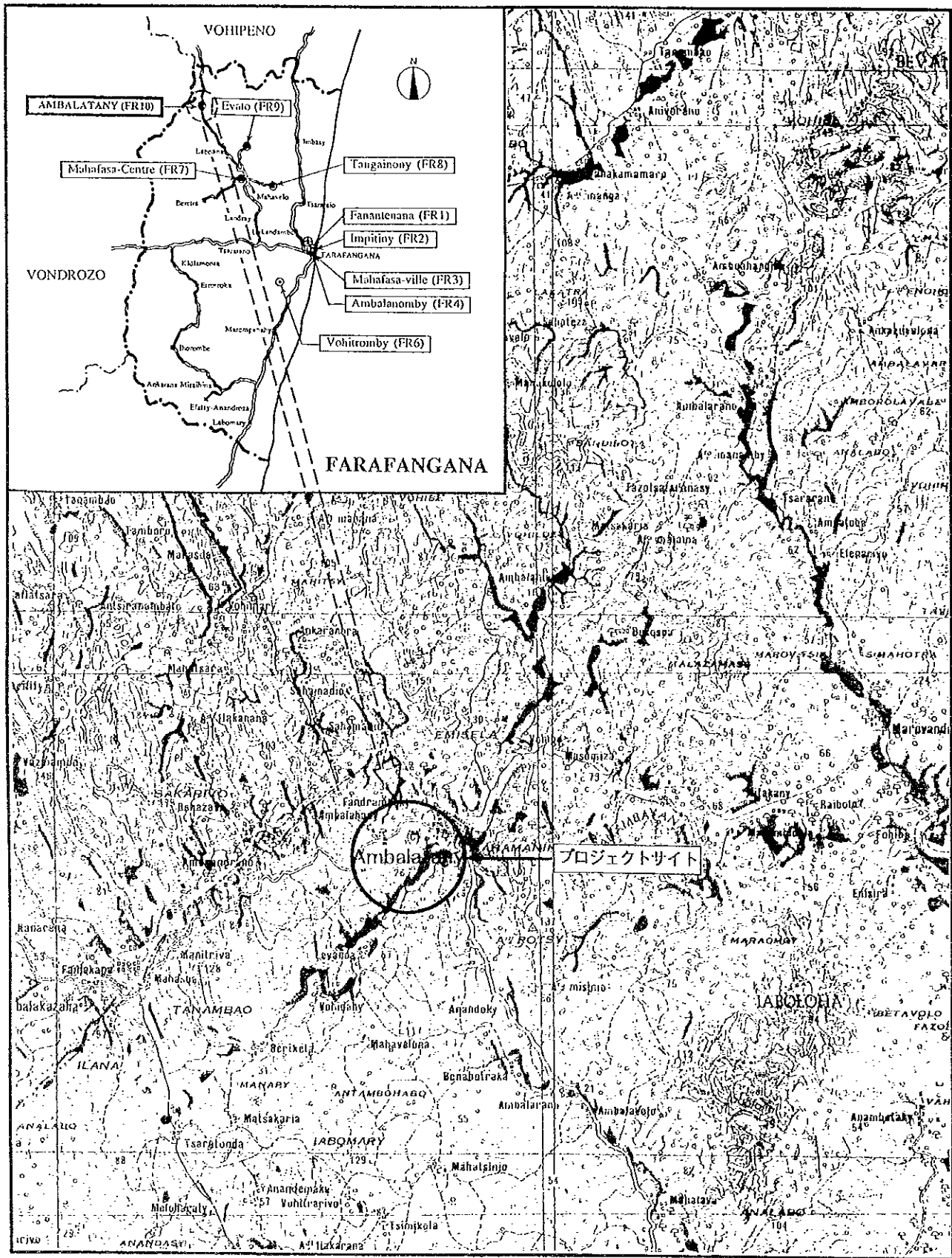

サイト周辺図

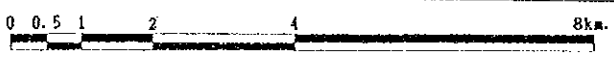



学校全景

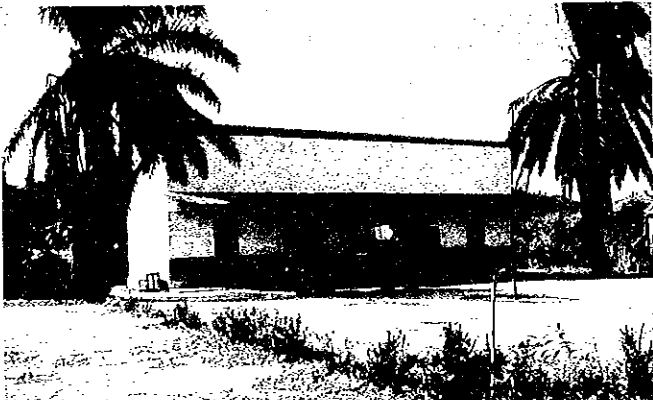

教室棟外觀



教員住宅外觀



教室棟外觀



教室棟外觀

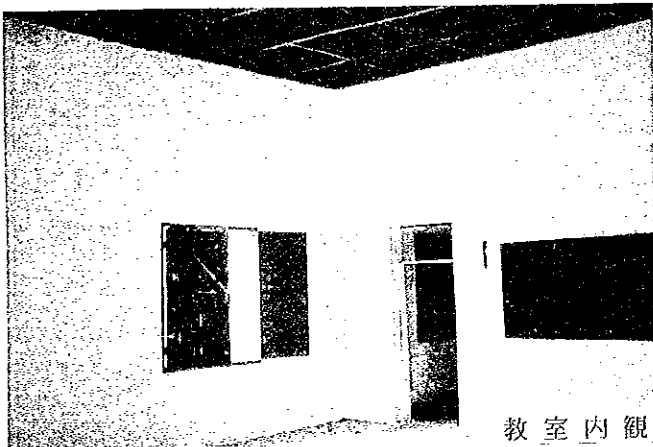

教室內觀



教室棟外觀【半壊】

現場調査シート

REF. No. FR10	学校名 EPP AMBALATANY	調査日 平成9年8月20日	担当班 A班	Sheet No. 51			
アクセス	アクセス状況	<input checked="" type="checkbox"/> 車両により運搬可能である <input type="checkbox"/> 運搬が困難である <input type="checkbox"/> 運搬不可能である					
	距離	・幹線道路（分岐点）より（40）Km ・（PARAFANGANA）市より（54）Km					
サイト状況	土地所有権	<input checked="" type="checkbox"/> 政府 <input type="checkbox"/> 地域共同体 <input type="checkbox"/> 個人 <input type="checkbox"/> 不明					
	面積	約 1.5 ha					
	敷地形状	<input type="checkbox"/> 施設建設に適切である <input checked="" type="checkbox"/> プロトタイプの検討により可能である <input type="checkbox"/> 不適切である					
	高低差	<input type="checkbox"/> フラットである <input checked="" type="checkbox"/> 高低差はあるが、施設建設に問題ない <input type="checkbox"/> 不適である					
	地質	<input type="checkbox"/> 施設建設に適合である <input type="checkbox"/> ボーリング調査等が必要である <input type="checkbox"/> 不適である					
施設概要	校舎 (2棟)	棟-1 (改修済)	棟-2 (全壊)	棟-3			
	建設主体	<input checked="" type="checkbox"/> 地域共同体 <input type="checkbox"/> 政府 <input type="checkbox"/> 私政府 <input type="checkbox"/> 他	<input checked="" type="checkbox"/> 地域共同体 <input type="checkbox"/> 政府 <input type="checkbox"/> 私政府 <input type="checkbox"/> 他	<input type="checkbox"/> 地域共同体 <input type="checkbox"/> 政府 <input type="checkbox"/> 私政府 <input type="checkbox"/> 他			
	建設年度	1961	1917	19			
	構造	屋根 <input checked="" type="checkbox"/> 木造 <input type="checkbox"/> 鉄骨造 <input type="checkbox"/> 木造 <input type="checkbox"/> 鉄骨造 <input type="checkbox"/> ブリック造 <input checked="" type="checkbox"/> 他 (CB造)	屋根 <input checked="" type="checkbox"/> 木造 <input type="checkbox"/> 鉄骨造 <input checked="" type="checkbox"/> 木造 <input type="checkbox"/> 鉄骨造 <input type="checkbox"/> ブリック造 <input type="checkbox"/> 他	屋根 <input type="checkbox"/> 木造 <input type="checkbox"/> 鉄骨造 <input type="checkbox"/> ブリック造 <input type="checkbox"/> 他			
	仕上	屋根 <input checked="" type="checkbox"/> トタン折板 <input type="checkbox"/> 椰子葉葺 <input type="checkbox"/> 瓦 <input type="checkbox"/> 他	屋根 <input checked="" type="checkbox"/> トタン折板 <input type="checkbox"/> 椰子葉葺 <input type="checkbox"/> 瓦 <input type="checkbox"/> 他	屋根 <input type="checkbox"/> トタン折板 <input type="checkbox"/> 椰子葉葺 <input type="checkbox"/> 瓦 <input type="checkbox"/> 他			
	壁	<input type="checkbox"/> モルタル・土 <input type="checkbox"/> ラヴィナラ <input type="checkbox"/> 板 <input checked="" type="checkbox"/> ペイント <input type="checkbox"/> 他	<input type="checkbox"/> モルタル・土 <input checked="" type="checkbox"/> ラヴィナラ <input type="checkbox"/> 板 <input type="checkbox"/> ペイント <input type="checkbox"/> 他	<input type="checkbox"/> モルタル・土 <input type="checkbox"/> ラヴィナラ <input type="checkbox"/> 板 <input type="checkbox"/> ペイント <input type="checkbox"/> 他			
	床	<input checked="" type="checkbox"/> モルタル <input type="checkbox"/> 土 <input type="checkbox"/> 板 <input type="checkbox"/> 他	<input checked="" type="checkbox"/> モルタル <input type="checkbox"/> 土 <input type="checkbox"/> 板 <input type="checkbox"/> 他	<input type="checkbox"/> モルタル <input type="checkbox"/> 土 <input type="checkbox"/> 板 <input type="checkbox"/> 他			
	整備状況	<input checked="" type="checkbox"/> 良好 <input type="checkbox"/> 短期的には使用可能 <input type="checkbox"/> 補修を要する <input type="checkbox"/> 危険又は不衛生	<input type="checkbox"/> 良好 <input type="checkbox"/> 短期的には使用可能 <input type="checkbox"/> 補修を要する <input checked="" type="checkbox"/> 危険又は不衛生	<input type="checkbox"/> 良好 <input type="checkbox"/> 短期的には使用可能 <input type="checkbox"/> 補修を要する <input type="checkbox"/> 危険又は不衛生			
	教室数	2 教室	3 教室	教室			
	便所	<input type="checkbox"/> 有 <input type="checkbox"/> 無	<input type="checkbox"/> 有 <input type="checkbox"/> 無	<input checked="" type="checkbox"/> 他 (全壊)			
	構造	<input checked="" type="checkbox"/> 木造 <input type="checkbox"/> ブリック造 <input type="checkbox"/> 他	<input type="checkbox"/> 木造 <input type="checkbox"/> ブリック造 <input type="checkbox"/> 他	<input type="checkbox"/> 木造 <input type="checkbox"/> ブリック造 <input type="checkbox"/> 他			
	処理	<input checked="" type="checkbox"/> 浸透式 <input type="checkbox"/> 他	<input type="checkbox"/> 浸透式 <input type="checkbox"/> 他	<input type="checkbox"/> 浸透式 <input type="checkbox"/> 他			
サイクロン	被害年月	<input type="checkbox"/> 1997年1月 <input type="checkbox"/> 19年月 <input type="checkbox"/> 19年月					
水源	種別	<input type="checkbox"/> 井水 <input type="checkbox"/> 市水 <input type="checkbox"/> 池 <input checked="" type="checkbox"/> 河川 <input type="checkbox"/> 他					
	位置	<input type="checkbox"/> 敷地内 <input checked="" type="checkbox"/> 敷地外 (0.2 Km)					
電気の供給		<input type="checkbox"/> 有 <input checked="" type="checkbox"/> 無					
同一サイトの同種計画の実施および計画		<input type="checkbox"/> 有 <input checked="" type="checkbox"/> 無					
潜在就学可能児童数							
入学子定児童数		90 人					
現有児童数		90 人					
学級	11e	10e	9e	8e	7e	計	
男子	58	25	17	8	5	113	
女子	48	22	18	3	5	96	
計	106	47	35	11	10	209 人	
現有教員数					3 人		
クラス数	11e	10e	9e	8e	7e	計	
	1	1	1	1	1	5	
2部制授業	- クラス / - 教室	3部制授業			- クラス / - 教室	4部制授業	- クラス / - 教室
複式学級	- クラス / - 教室						
備考欄	・分岐点、EPP間の約30%悲路、道幅狭いため道路の改修が必要である。 ・棟-1エリアは南部等に空地はあるが、レベル差は1~3mある（ゆるいスロープ北~南）。 ・棟-2エリアは山の上であり、校舎エリアまでの約100mは車両のアクセスが不可能である。						

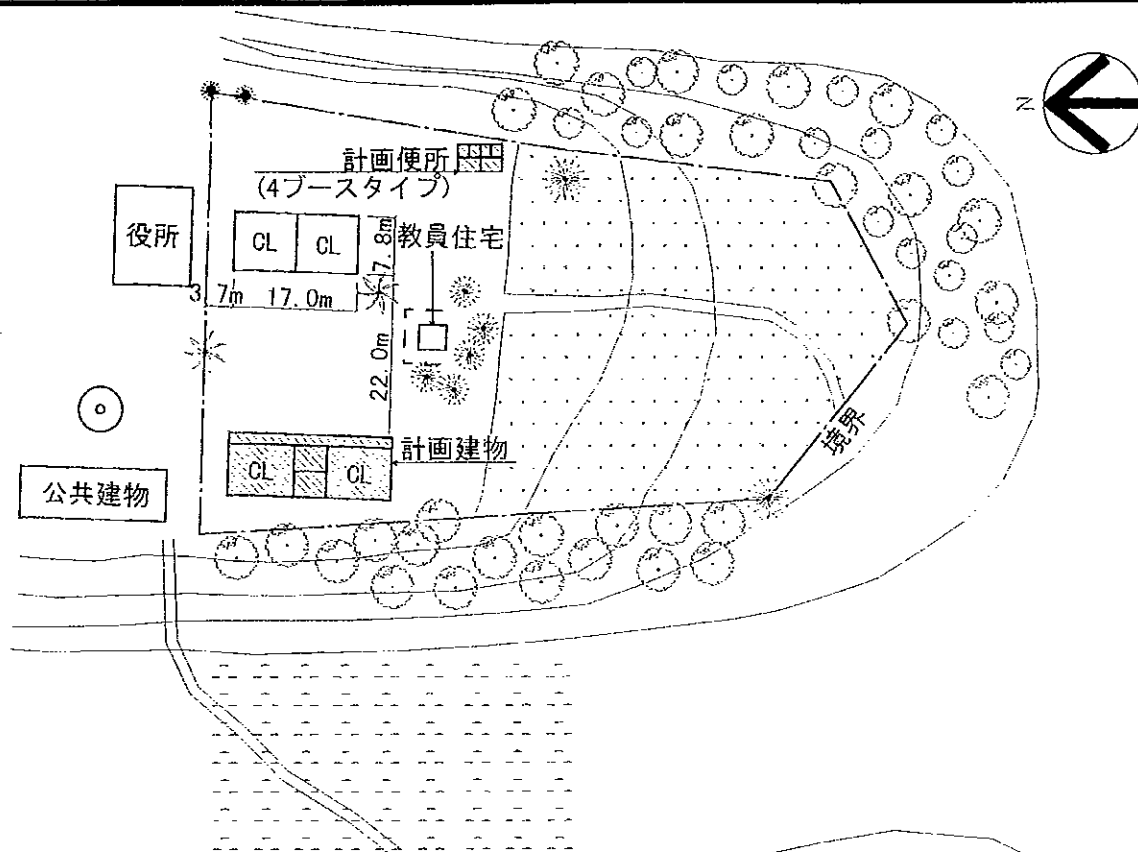

〈計画施設〉

室名	室数
教室	2室
便所	1棟(4ブース)

注記) 計画建物の位置については、施工に先立ち、監督職局と協議の上、現地にて調整のこと。

〈凡例〉

	計画建物
	既存建物
	敷地境界線

計画図

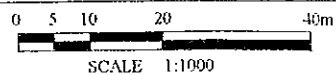

現 場 調 査 シ ー ト

REF. No. FR11	学校名 EPP AMBALAKAZAHA	調査日	担当班 A班	Sheet No. 52		
アクセス	アクセス状況	・車両により運搬可能である ・運搬が困難である ・運搬不可能である				
	距離	・幹線道路 () より () Km ・ () 市より () Km				
サイト状況	土地所有権	・政府 ・地域共同体 ・個人 ・不明				
	面積	約 ha				
	敷地形状	・施設建設に適切である ・プロトタイプの検討により可能である ・不適切である				
	高低差	・フラットである ・高低差はあるが、施設建設に問題ない ・不適である				
	地質	・施設建設に適当である ・ボーリング調査等が必要である ・不適である				
施設概要	校舎		棟-1	棟-2	棟-3	
		建設主体	・地域共同体 ・政府 ・私政府 ・他	・地域共同体 ・政府 ・私政府 ・他	・地域共同体 ・政府 ・私政府 ・他	
		建設年度	19	19	19	
		構造	屋根	・木造 ・鉄骨造	・木造 ・鉄骨造	・木造 ・鉄骨造
			壁	・木造 ・ブリック造 ・他	・木造 ・ブリック造 ・他	・木造 ・ブリック造 ・他
		仕上	屋根	・トタン折板 ・瓦 ・他	・トタン折板 ・瓦 ・他	・トタン折板 ・瓦 ・他
			壁	・モルタル・土 ・板・ペイント ・他	・モルタル・土 ・板・ペイント ・他	・モルタル・土 ・板・ペイント ・他
			床	・モルタル ・板 ・他	・モルタル ・板 ・他	・モルタル ・板 ・他
	整備状況	・良好 ・短期的には使用可能 ・補修を要する ・危険又は不衛生	・良好 ・短期的には使用可能 ・補修を要する ・危険又は不衛生	・良好 ・短期的には使用可能 ・補修を要する ・危険又は不衛生		
	便所	教室数	教室	教室	教室	
		有無	・有	・無		
		構造	・木造 ・ブリック造 ・他			
	処理	・浸透式 ・他				
サイクロン	被害年月	・19年 月	・19年 月	・19年 月		
水源	種別	・井水 ・市水 ・池 ・河川 ・他				
	位置	・敷地内 ・敷地外 (Km)				
電気の供給		・有 ・無				
同一サイトの同種計画の実施および計画		・有 ・無				
潜在就学可能児童数		・男子 ()	・女子 ()	合計		
入学予定児童数						
現有児童数						
学級	11c	10c	9c	8c	7c	計
男子						
女子						
計						
現有教員数						
クラス数	11c	10c	9c	8c	7c	計
2部制授業	クラス / 教室	3部制授業	クラス / 教室	4部制授業	クラス / 教室	
複式学級	クラス / 教室					
備考欄	・アクセス不可能との学区長よりの事前アドバイスにより調査中止。					

アクセス不可能と学区長よりの事前アドバイスあったため未調査。

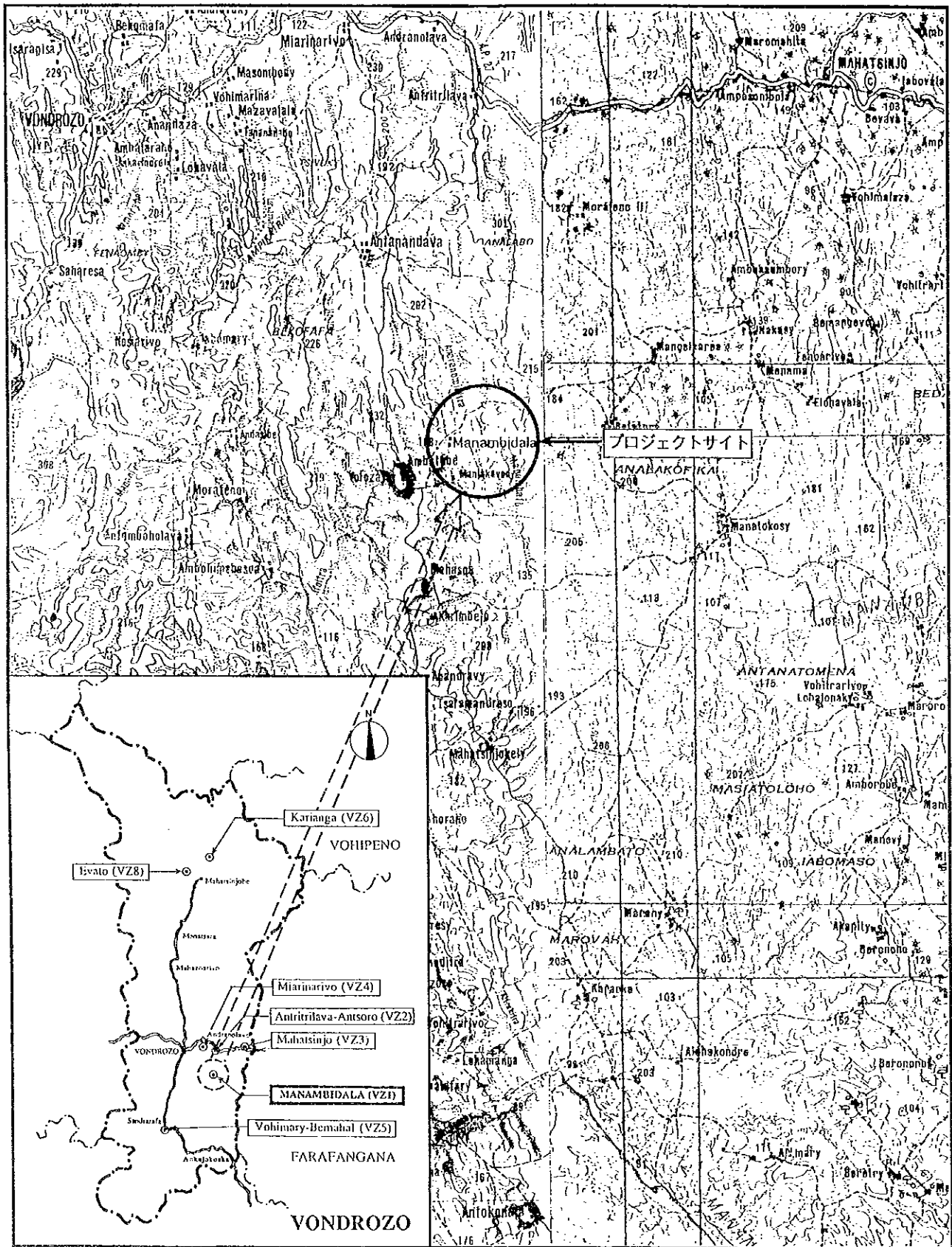

サイト周辺図

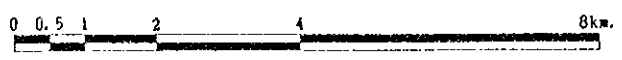

VONDROZO

VZ1 MANAMBIDALA



学校全景

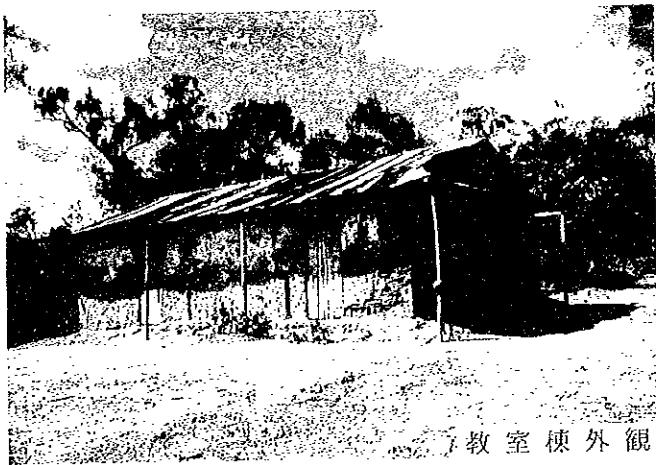

教室棟外觀

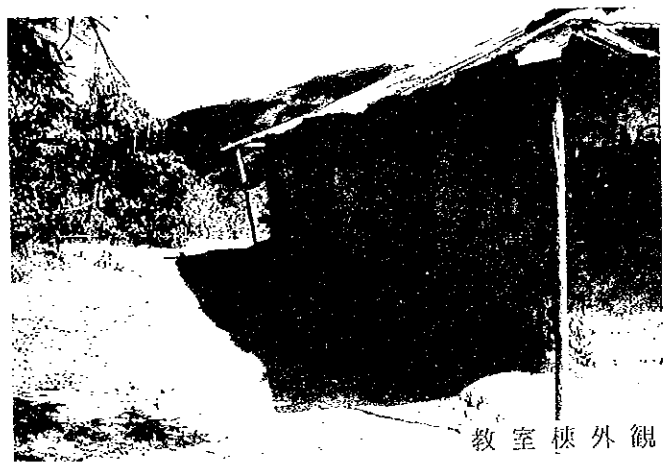

教室棟外觀

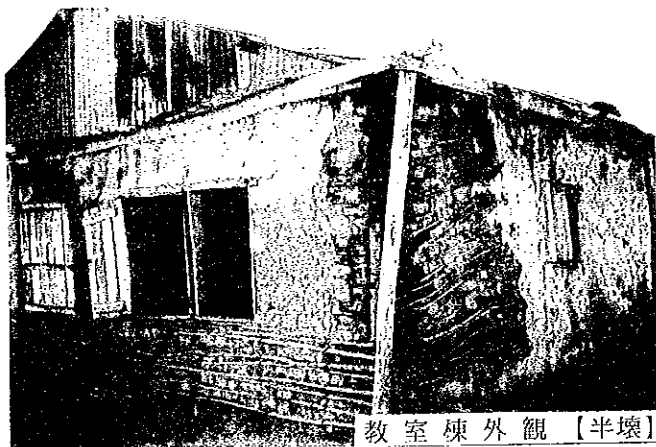

教室棟外觀【半壞】



教室內觀【半壞】

VONDROZO

VZ1 MANAMBIDALA

現場調査シート

REF. No. VZ1	学校名 EPP MANAMBIDALA	調査日 平成9年8月13日	担当班 A班	Sheet No. 53		
アクセス	アクセス状況	・車両により運搬可能である ・幹線道路（分岐点）より（3.5）Km	・運搬が困難である ・（VONDROZO）市より（13.5）Km	○運搬不可能である		
サイト状況	土地所有権	・政府 ○地域共同体	・個人	・不明		
	面積	約 5.5 ha				
	敷地形状	・施設建設に適切である	○プロトタイプの検討により可能である	・不適切である		
	高低差	・フラットである	○高低差はあるが、施設建設に問題ない	・不適である		
	地質	○施設建設に適當である	・ボーリング調査等が必要である	・不適である		
施設概要	校舎 (2棟)	棟-1	棟-2 (全壊)	棟-3		
		建設主体	○地域共同体 ・政府 ・仏政府 ・他	○地域共同体 ・政府 ・仏政府 ・他	・地域共同体 ・政府 ・仏政府 ・他	
	建設年度	1980	1980	19		
	構造	屋根	・木造 ・鉄骨造	・木造 ・鉄骨造	・木造 ・鉄骨造	
		壁	・木造 ○ブリック造 ・他	・木造 ・ブリック造 ・他	・木造 ・鉄骨造 ・ブリック造 ・他	
	仕上	屋根	○トタン折板 ・椰子葉葺 ・瓦 ・他	○トタン折板 ・椰子葉葺 ・瓦 ・他	・トタン折板 ・椰子葉葺 ・瓦 ・他	
		壁	・モルタル・土 ・板 ○ベイント ・他	・モルタル・土 ・板 ・ベイント ・他	・モルタル・土 ・板 ・ベイント ・他	
		床	・モルタル ○土 ・板 ○他 (竹)	・モルタル ・土 ・板 ・他	・モルタル ・土 ・板 ・他	
	整備状況	・良好 ・短期的には使用可能 ・補修を要する ○危険又は不衛生		・良好 ・短期的には使用可能 ・補修を要する ・危険又は不衛生		
	教室数	2 教室	2 教室	教室		
	便所	有無	・有	○無		
		構造	・木造 ・ブリック造 ・他			
処理		・浸透式 ・他				
サイクロン	被害年月	・1997年1月	・19 年 月	・19 年 月		
水源	種別	・井水 ・市水	・池 ○河川	・他		
	位置	・敷地内 ○敷地外 (0.2 Km)				
電気の供給	・有 ○無					
同一サイトの同種計画の実施および計画	・有 ○無					
潜在就学可能児童数						
入学予定児童数	61 人					
現有児童数	2 人					
学級	11e	10e	9e	8e	7e	計
男子	24	10	5	3	3	45
女子	26	15	5	2	-	48
計	50	25	10	5	3	93 人
現有教員数					2 人	
クラス数	11e	10e	9e	8e	7e	計
	1	1	1	1	1	5
2部制授業	3 クラス / 1 教室	3部制授業	- クラス / - 教室	4部制授業	- クラス / - 教室	
複式学級	4 クラス / 2 教室					
備考欄	・サイトまでには用が2ヶ所あり雨期のアクセスには問題があり、また、道路補修が必要である。 ・地元の要望として計画用地は代替地であるが、傾斜面であり造成等の問題がある。					

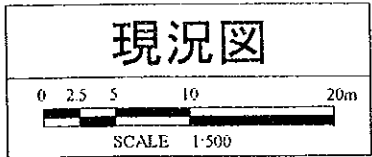
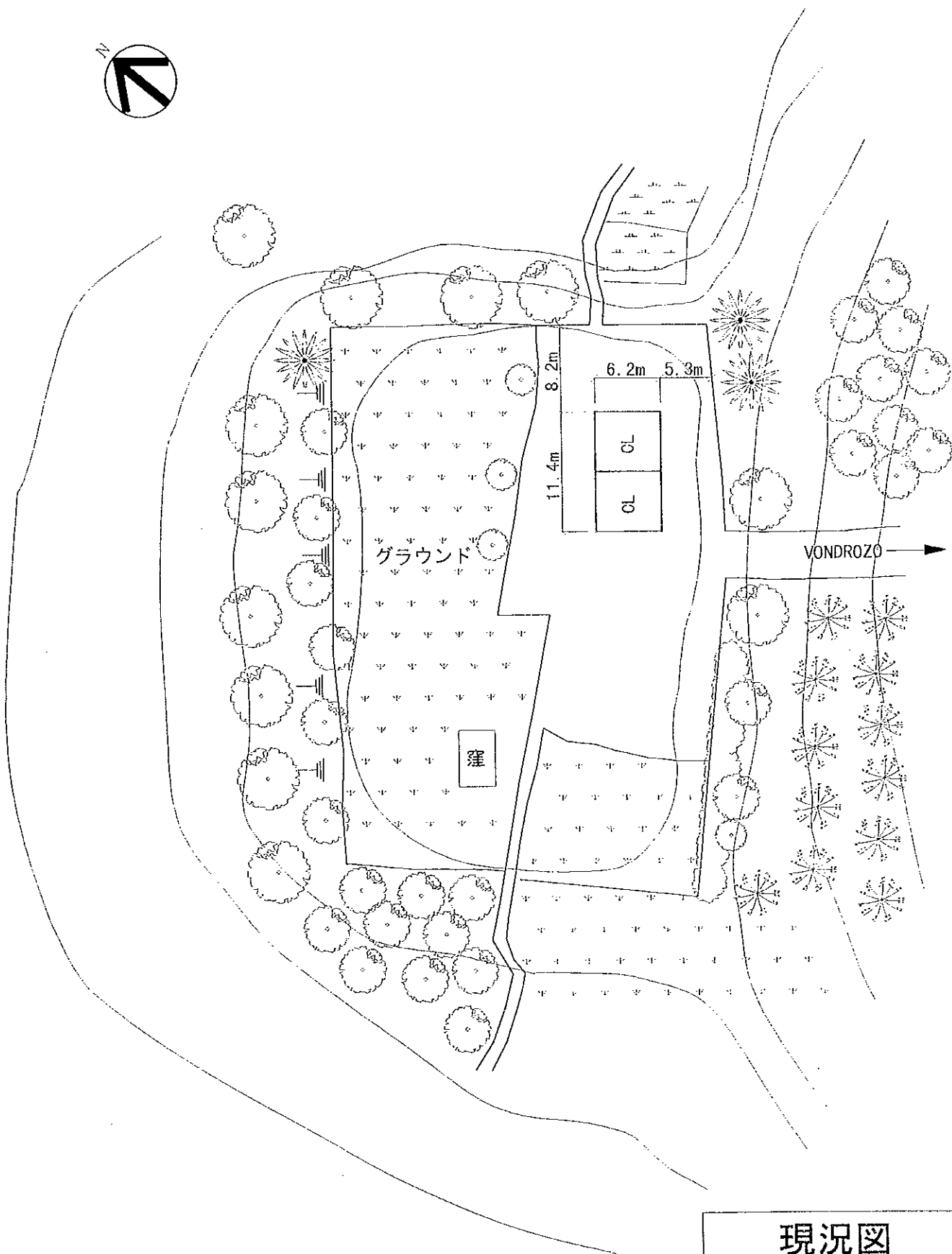

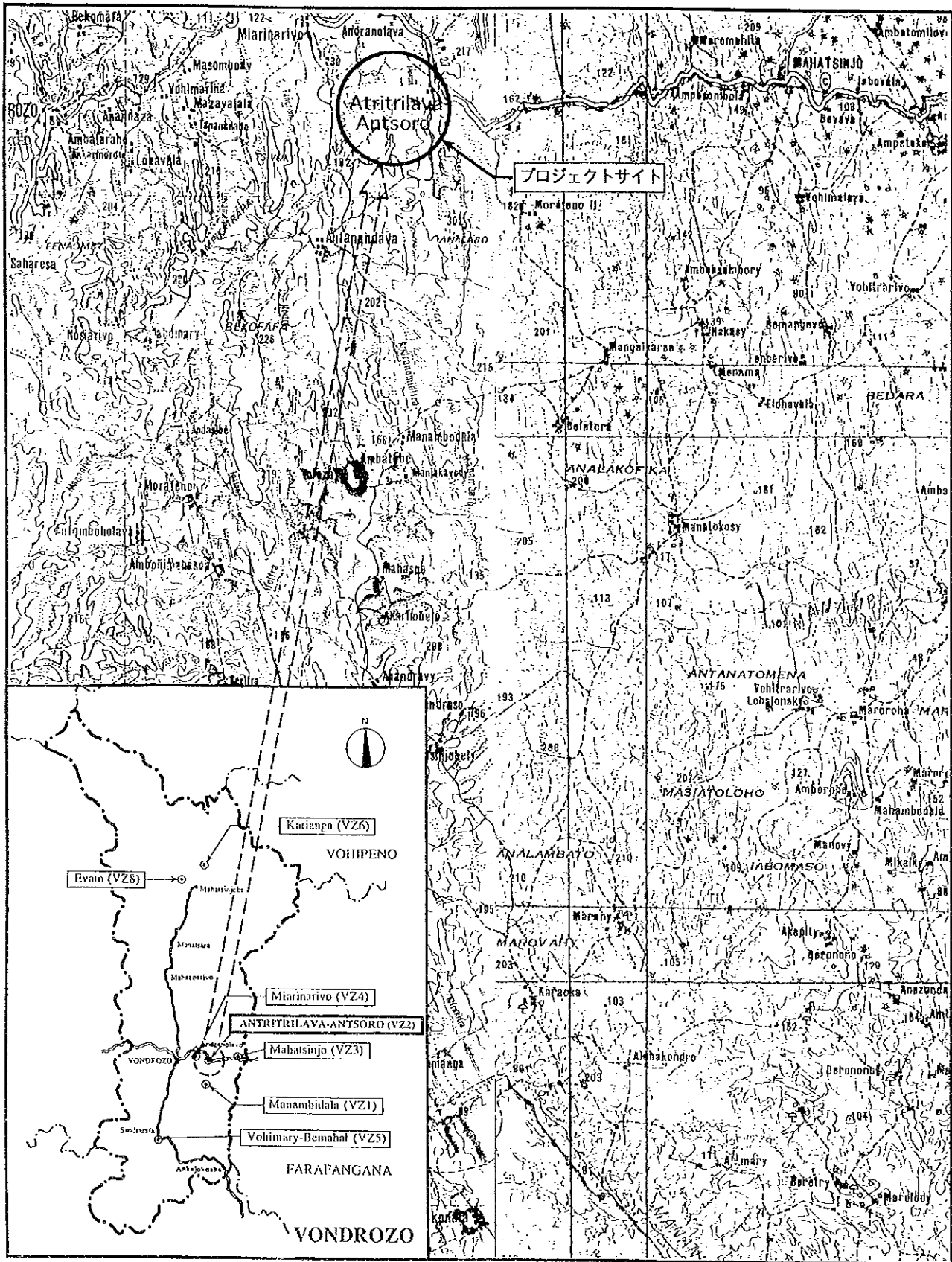

サイト周辺図



VONDROZO

VZ2 ANTRITRILAVA-ANTSORO



建設予定敷地



建設予定敷地



アクセス道路



川【橋なし】

VONDROZO

VZ2 ANTRITRILAVA-ANTSORO

現場調査シート

REF. No. VZ2	学校名 EPP ANTRITRILAVA - ANTSORO	調査日 平成9年8月12日	担当班 A班	Sheet No. 54				
アクセス	アクセス状況 ・車両により運搬可能である ・距離 ・幹線道路 () より () Km ・ (VONDROZO) 市より (10) Km	○運搬が困難である	・運搬不可能である					
サイト状況	土地所有権	・政府 ○地域共同体	・個人 ・不明					
	面積	約 0.2 ha						
	敷地形状	○施設建設に適切である	・プロトタイプの検討により可能である ・不適切である					
	高低差	・フラットである	○高低差はあるが、施設建設に問題ない ・不適である					
	地質	○施設建設に適合である	・ボーリング調査等が必要である ・不適である					
施設概要	校舎 (1 棟)	棟-1 (全棟)		棟-2		棟-3		
		建設主体	○地域共同体 ・政府 ・私政府 ・他	・地域共同体 ・私政府 ・他	・政府 ・他	・地域共同体 ・私政府 ・他	・政府 ・他	
		建設年度	1975	19	19			
		構造	屋根	○木造 ・鉄骨造	・木造 ・鉄骨造	・木造 ・鉄骨造	・木造 ・鉄骨造	・鉄骨造
			壁	○木造 ・ブリック造 ・他	・木造 ・ブリック造 ・他	・木造 ・鉄骨造 ・他	・木造 ・ブリック造 ・他	・鉄骨造 ・他
		住上	屋根	・トタン折板 ・瓦 ・他	・トタン折板 ・瓦 ・他	・椰子葉葺 ・他	・トタン折板 ・瓦 ・他	・椰子葉葺 ・他
			壁	・モルタル・土 ・板・ペイント ・他	・モルタル・土 ・板・ペイント ・他	・ラヴィナラ ・他	・モルタル・土 ・板・ペイント ・他	・ラヴィナラ ・他
	床		・モルタル ・板 ・他	・モルタル ・板 ・他	・土 ・他	・モルタル ・板 ・他	・土 ・他	
	整備状況	・良好 ・短期的には使用可能 ・補修を要する ○危険又は不衛生		・良好 ・短期的には使用可能 ・補修を要する ・危険又は不衛生		・良好 ・短期的には使用可能 ・補修を要する ・危険又は不衛生		
	便所	有無	・有		○無		教室	
構造		・木造 ・ブリック造 ・他		・他		教室		
処理		・浸透式 ・他				教室		
サイクロン	被害年月	・1997年1月 ・19 年 月		・19 年 月				
水源	種別	・井水 ・市水 ・池 ○河川		・他				
	位置	・敷地内 ○敷地外 (0.3 Km)						
電気の供給	・有 ○無							
同一サイトの同種計画の実施および計画	・有 ○無							
潜在就学可能児童数								
入学生定見児童数	- 人							
現有児童数	11 人							
学級	11e	10e	9e	8e	7e	計		
男子	37	6	1	-	3	47		
女子	20	4	2	-	-	26		
計	57	10	3	-	3	73 人		
現有教員数	2 人							
クラス数	11e	10e	9e	8e	7e	計		
	2	1	1	-	1	5		
2部制授業	2 クラス /	1 教室	3部制授業	- クラス /	- 教室	4部制授業	- クラス / - 教室	
複式学級	3 クラス /	1 教室						
備考	・学校の手前50mに川があるが、橋はない。(雨期の増水時にはアクセス不可能である) ・校舎はサイクロンのために全壊した。(ワクスルにより仮設教室再建の予定だが未着工、一部材料搬入済)							

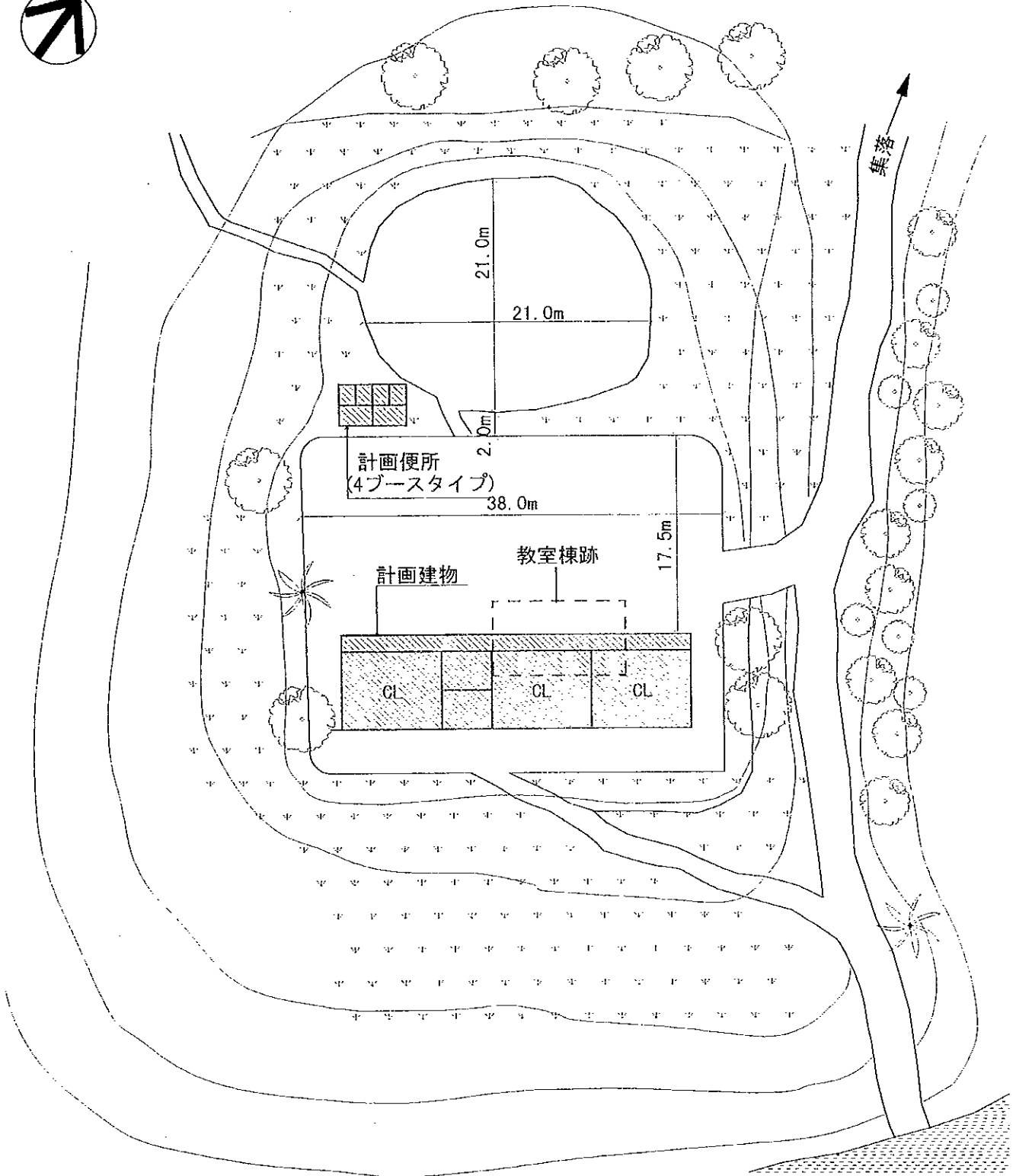

注記) 計画建物の位置については、施工に先立ち、監督職局と協議の上、現地にて調整のこと。

(計画施設)

室名	室数
教室	3室
便所	1棟(4ブース)

(凡例)

	計画建物
	既存建物
	既存撤去

計画図

0 2.5 5 10 20m



SCALE 1:500

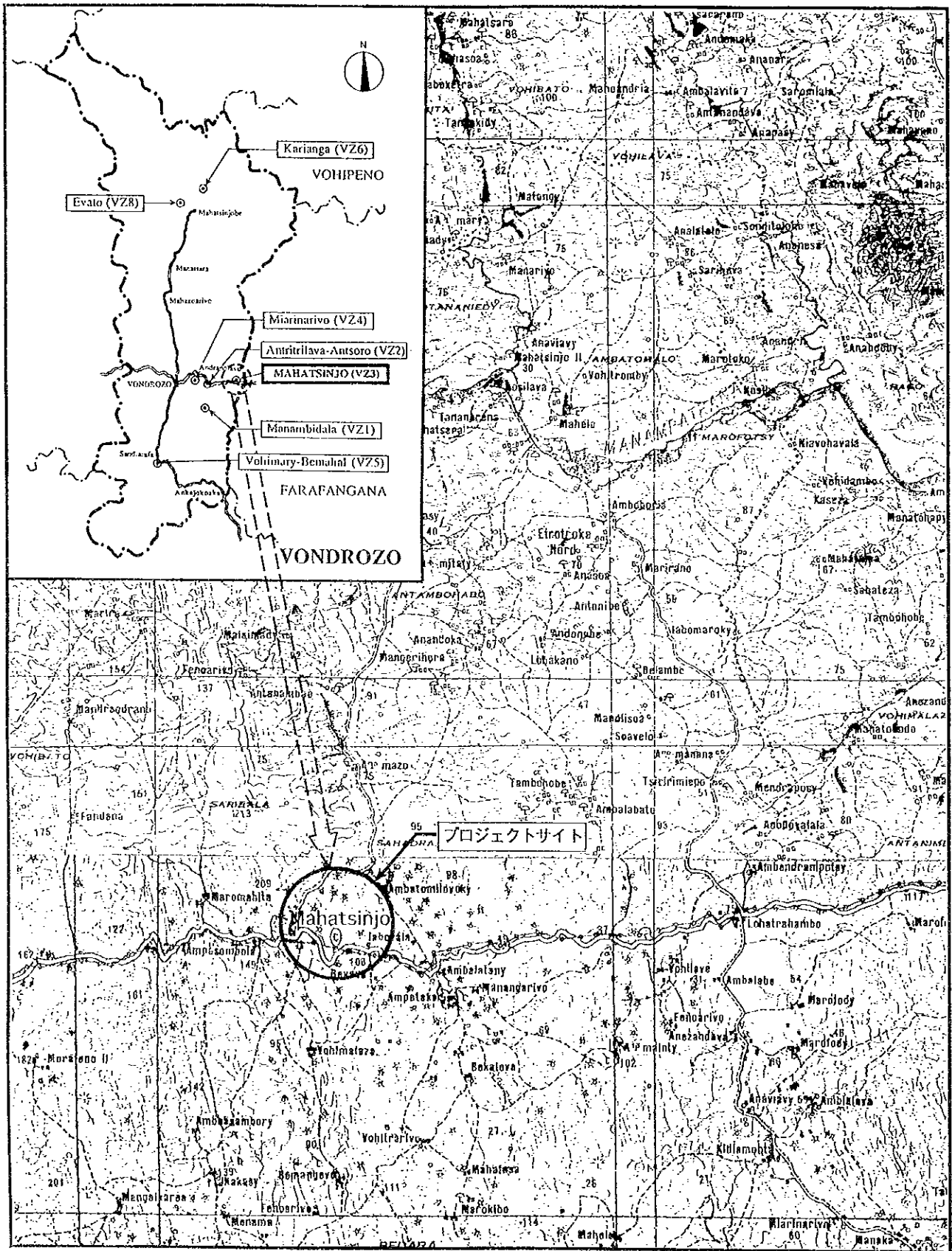

サイト周辺図

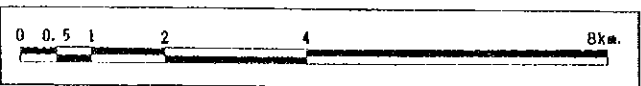

VONDROZO

VZ3 MAHATSINJO

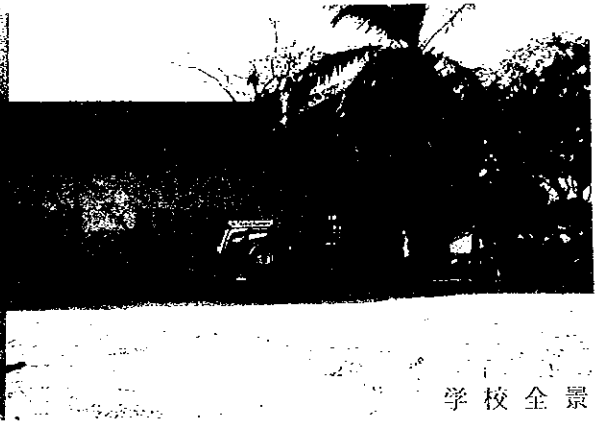

学校全景



教室棟【全壊】

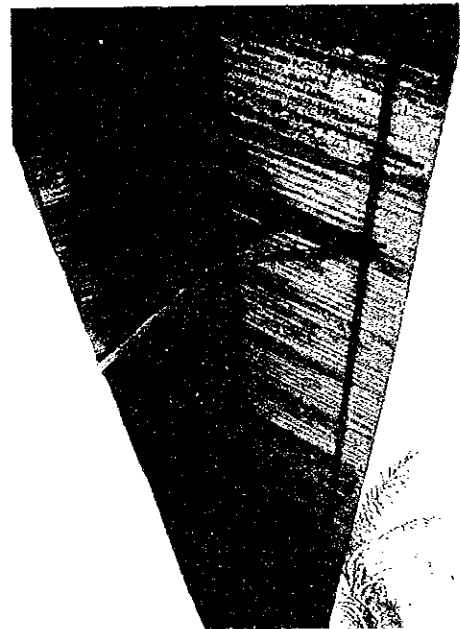

教室棟外観【細部】

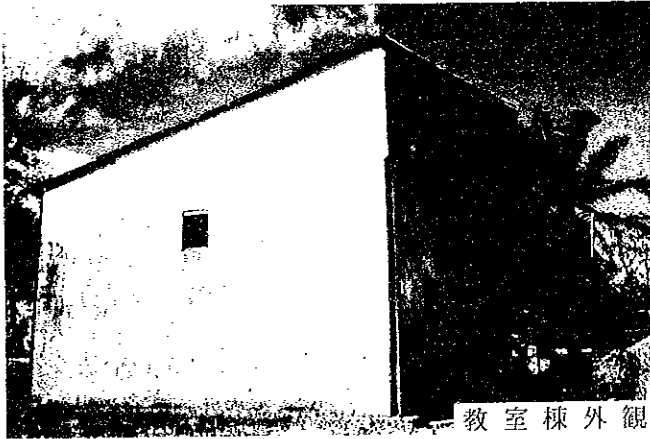

教室棟外観



建設予定敷地



教室内観

VONDROZO

VZ3 MAHATSINJO

現場調査シート

REF. No. VZ3	学校名 EPP MAHTSINJO	調査日 平成9年8月14日	担当班 A班	Sheet No. 55					
アクセス	アクセス状況	<input checked="" type="radio"/> 車両により運搬可能である <input type="radio"/> 運搬が困難である <input type="radio"/> 運搬不可能である							
	距離	・幹線道路()より () Km ・(VONDROZO)市より(20) Km							
サイト状況	土地所有権	<input checked="" type="radio"/> 政府 <input type="radio"/> 地域共同体 <input type="radio"/> 個人 <input type="radio"/> 不明							
	面積	約 ha							
	敷地形状	<input type="radio"/> 施設建設に適切である <input checked="" type="radio"/> プロトタイプの検討により可能である <input type="radio"/> 不適切である							
	高低差	<input checked="" type="radio"/> フラットである <input type="radio"/> 高低差はあるが、施設建設に問題ない <input type="radio"/> 不適である							
	地質	<input checked="" type="radio"/> 施設建設に適合である <input type="radio"/> ボーリング調査等が必要である <input type="radio"/> 不適である							
施設概要	校舎 (2棟)	棟-1		棟-2 (全壊)		棟-3			
		建設主体	<input type="radio"/> 地域共同体 <input type="radio"/> 政府 <input checked="" type="radio"/> 私政府 <input type="radio"/> 他		<input type="radio"/> 地域共同体 <input type="radio"/> 政府 <input type="radio"/> 私政府 <input type="radio"/> 他		<input type="radio"/> 地域共同体 <input type="radio"/> 政府 <input type="radio"/> 私政府 <input type="radio"/> 他		
		建設年度	1917		1976		19		
		構造	屋根	<input type="radio"/> 木造 <input checked="" type="radio"/> 鉄骨造 <input type="radio"/> 他		<input checked="" type="radio"/> 木造 <input type="radio"/> 鉄骨造 <input type="radio"/> 他		<input type="radio"/> 木造 <input type="radio"/> 鉄骨造 <input type="radio"/> 他	
			壁	<input type="radio"/> 木造 <input checked="" type="radio"/> ブリック造 <input type="radio"/> 他		<input checked="" type="radio"/> 木造 <input type="radio"/> 鉄骨造 <input type="radio"/> ブリック造 <input type="radio"/> 他		<input type="radio"/> 木造 <input type="radio"/> 鉄骨造 <input type="radio"/> ブリック造 <input type="radio"/> 他	
		仕上	屋根	<input checked="" type="radio"/> トタン折板 <input type="radio"/> 椰子葉葺 <input type="radio"/> 瓦 <input type="radio"/> 他		<input type="radio"/> トタン折板 <input type="radio"/> 椰子葉葺 <input type="radio"/> 瓦 <input type="radio"/> 他		<input type="radio"/> トタン折板 <input type="radio"/> 椰子葉葺 <input type="radio"/> 瓦 <input type="radio"/> 他	
			壁	<input checked="" type="radio"/> モルタル・上 <input type="radio"/> ラヴィナラ <input checked="" type="radio"/> 板・ペイント <input type="radio"/> 他		<input type="radio"/> モルタル・上 <input type="radio"/> ラヴィナラ <input type="radio"/> 板・ペイント <input type="radio"/> 他		<input type="radio"/> モルタル・上 <input type="radio"/> ラヴィナラ <input type="radio"/> 板・ペイント <input type="radio"/> 他	
			床	<input checked="" type="radio"/> モルタル <input type="radio"/> 土 <input type="radio"/> 板 <input type="radio"/> 他		<input type="radio"/> モルタル <input type="radio"/> 土 <input type="radio"/> 板 <input type="radio"/> 他		<input type="radio"/> モルタル <input type="radio"/> 土 <input type="radio"/> 板 <input type="radio"/> 他	
		整備状況	<input type="radio"/> 良好 <input type="radio"/> 短期的には使用可能 <input checked="" type="radio"/> 補修を要する <input type="radio"/> 危険又は不衛生		<input type="radio"/> 良好 <input type="radio"/> 短期的には使用可能 <input type="radio"/> 補修を要する <input type="radio"/> 危険又は不衛生		<input type="radio"/> 良好 <input type="radio"/> 短期的には使用可能 <input type="radio"/> 補修を要する <input type="radio"/> 危険又は不衛生		
		教室数	3 教室		2 教室		教室		
使所	有無	<input type="radio"/> 有 <input checked="" type="radio"/> 無							
	構造	<input type="radio"/> 木造 <input type="radio"/> ブリック造 <input type="radio"/> 他							
	処理	<input type="radio"/> 浸透式 <input type="radio"/> 他							
サイクロン	被害年月	<input type="radio"/> 1997年1月 <input type="radio"/> 19 年 月 <input type="radio"/> 19 年 月							
水源	種別	<input checked="" type="radio"/> 井水 <input type="radio"/> 市水 <input type="radio"/> 池 <input type="radio"/> 河川 <input type="radio"/> 他							
	位置	<input type="radio"/> 敷地内 <input checked="" type="radio"/> 敷地外 (0.1 Km)							
電気の供給	<input type="radio"/> 有 <input type="radio"/> 無								
同一サイトの同種計画の実施および計画	<input type="radio"/> 有 <input type="radio"/> 無								
潜在就学可能児童数					- 人				
大字予定児童数					63 人				
現有児童数									
学級	11e	10e	9e	8e	7e	計			
男子	30	17	15	8	10	80			
女子	24	18	12	12	7	73			
計	54	35	27	20	17	153 人			
現有教員数					5 人				
クラス数	11e	10e	9e	8e	7e	計			
	1	1	1	1	1	5			
2部制授業	- クラス / - 教室	3部制授業		- クラス / - 教室	4部制授業		- クラス / - 教室		
複式学級	- クラス / - 教室								
備考欄	<input type="radio"/> グレーテルにより教室棟の1棟が全壊した。								

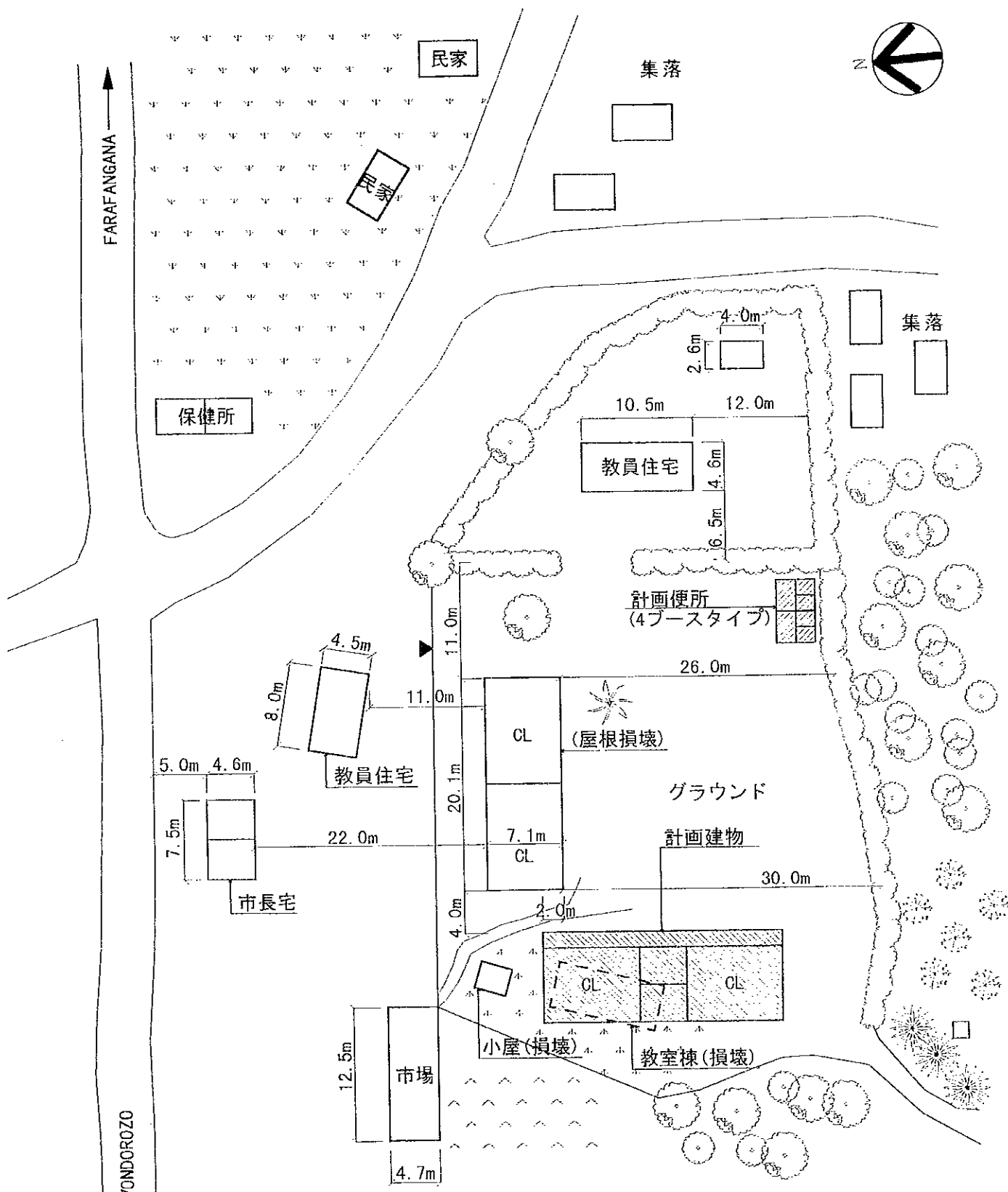

注記) 計画建物の位置については、施工に先立ち、監督職員と協議の上、現地にて調整のこと。

〈計画施設〉

室名	室数
教室	2室
便所	1棟(4ブース)

〈凡例〉

	計画建物
	既存建物
	既存撤去

計画図

0 2.5 5 10 20m

SCALE 1:500