

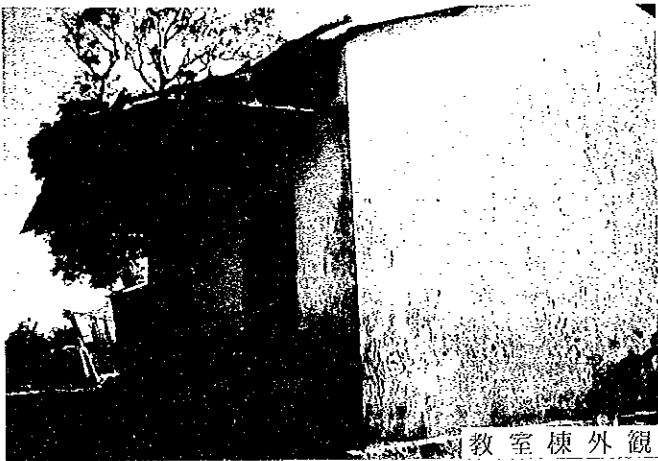

学校全景



教室棟外観



教室棟外観

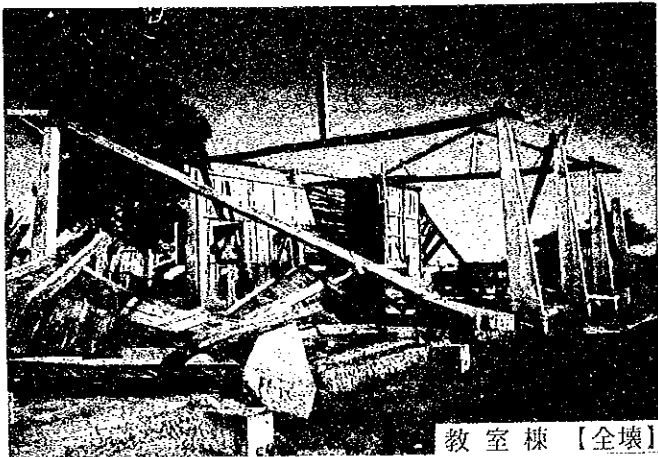

教室棟【全壊】



書類用ロッカー

現 場 調 査 シ ー ト

| | | | | | | | | |
|--------------------|---|--|-----------------------------|--|--|--|---------|------|
| REF. No. VP7 | 学校名 EPP IVATO | 調査日 平成9年8月8日 | 担当班 A班 | Sheet No. 37 | | | | |
| アクセス | アクセス状況 距離 | ・車両により運搬可能である ・幹線道路 () より () Km ・(VOHIPENO)市より(5.0) Km ○選搬が困難である ・選搬不可能である | | | | | | |
| サイト状況 | 土地所有権 | ○政府 ・地域共同体 ・個人 ・不明 | | | | | | |
| | 面積 | 約 6.3 ha | | | | | | |
| | 敷地形状 | ・施設建設に適切である ○プロトタイプの検討により可能である ・不適切である | | | | | | |
| | 高低差 | ・フラットである ○高低差はあるが、施設建設に問題ない ・不適である | | | | | | |
| | 地質 | ○施設建設に適合である ・ボーリング調査等が必要である ・不適である | | | | | | |
| 施設概要 | 校舎 (2棟) | 棟-1 | | 棟-2 | 棟-3 | | | |
| | | 建設主体 | ・地域共同体 ・政府 ○私政府 ・他 | ・地域共同体 ・政府 ・私政府 ・他 | ・地域共同体 ・政府 ・私政府 ・他 | | | |
| | | 建設年度 | 1908 | 1955 | 19 | | | |
| | | 構造 | 屋根 | ・木造 ○鉄骨造 ・他 | ○木造 ・鉄骨造 ・他 | ・木造 ・鉄骨造 ・他 | | |
| | | | 壁 | ・木造 ○ブリック造 ・他 | ○木造 ・ブリック造 ○他(柱RC) | ・木造 ・ブリック造 ・他 | | |
| | | 仕上 | 屋根 | ○トタン折板 ・椰子葉葺 ・瓦 ・他 | ・トタン折板 ・椰子葉葺 ・瓦 ・他 | ・トタン折板 ・椰子葉葺 ・瓦 ・他 | | |
| | | | 壁 | ○モルタル ・土 ・ラヴィナラ ・板 ○ペイント ・他 | ・モルタル ・土 ・ラヴィナラ ○板 ・ペイント ・他 | ・モルタル ・土 ・ラヴィナラ ・板 ・ペイント ・他 | | |
| | 床 | | ○モルタル ・土 ・板 ・他 | ○モルタル ・土 ・板 ・他 | ・モルタル ・土 ・板 ・他 | | | |
| | 整備状況 | ・良好 ・短期的には使用可能 ・補修を要する ○危険又は不衛生 | | ・良好 ・短期的には使用可能 ・補修を要する ○危険又は不衛生 | | | | |
| | 便所 | 有無 | ・有 ○無 | | 教室 | | | |
| 構造 | | ・木造 ・ブリック造 ・他 | | | | | | |
| 処理 | | ・浸透式 ・他 | | | | | | |
| サイクロン | 被害年月 | ・1997年1月 ・19年月 ・19年月 | | | | | | |
| 水源 | 種別 | ○井水 ・市水 ・池 ○河川 ○他(井戸は枯れた) | | | | | | |
| | 位置 | ・敷地内 ○敷地外 (0.3 Km) | | | | | | |
| 電気の供給 | ・有 ○無 | | | | | | | |
| 同一サイトの同種計画の実施および計画 | ・有 ○無 | | | | | | | |
| 潜在就学可能児童数 | | | | | | | | |
| 入学予定児童数 | - 人 | | | | | | | |
| 現有児童数 | 150 人 | | | | | | | |
| 学級 | 11e | 10e | 9c | 8c | 7e | 計 | | |
| 男子 | 53 | 36 | 16 | 26 | 15 | 146 | | |
| 女子 | 61 | 49 | 21 | 18 | 16 | 165 | | |
| 計 | 114 | 85 | 37 | 44 | 31 | 311 人 | | |
| 現有教員数 | | | | | 7 人 | | | |
| クラス数 | 11e | 10e | 9c | 8c | 7e | 計 | | |
| | 2 | 2 | 1 | 1 | 1 | 7 | | |
| 2部制授業 | 2 クラス / | 1 教室 | 3部制授業 | - クラス / | - 教室 | 4部制授業 | - クラス / | - 教室 |
| 複式学級 | - クラス / | - 教室 | | | | | | |
| 備考欄 | ・フスルにて仮校舎2教室を新築予定である(現状使えるものは2教室) ・アクセス道路は補修を要する | | | | | | | |

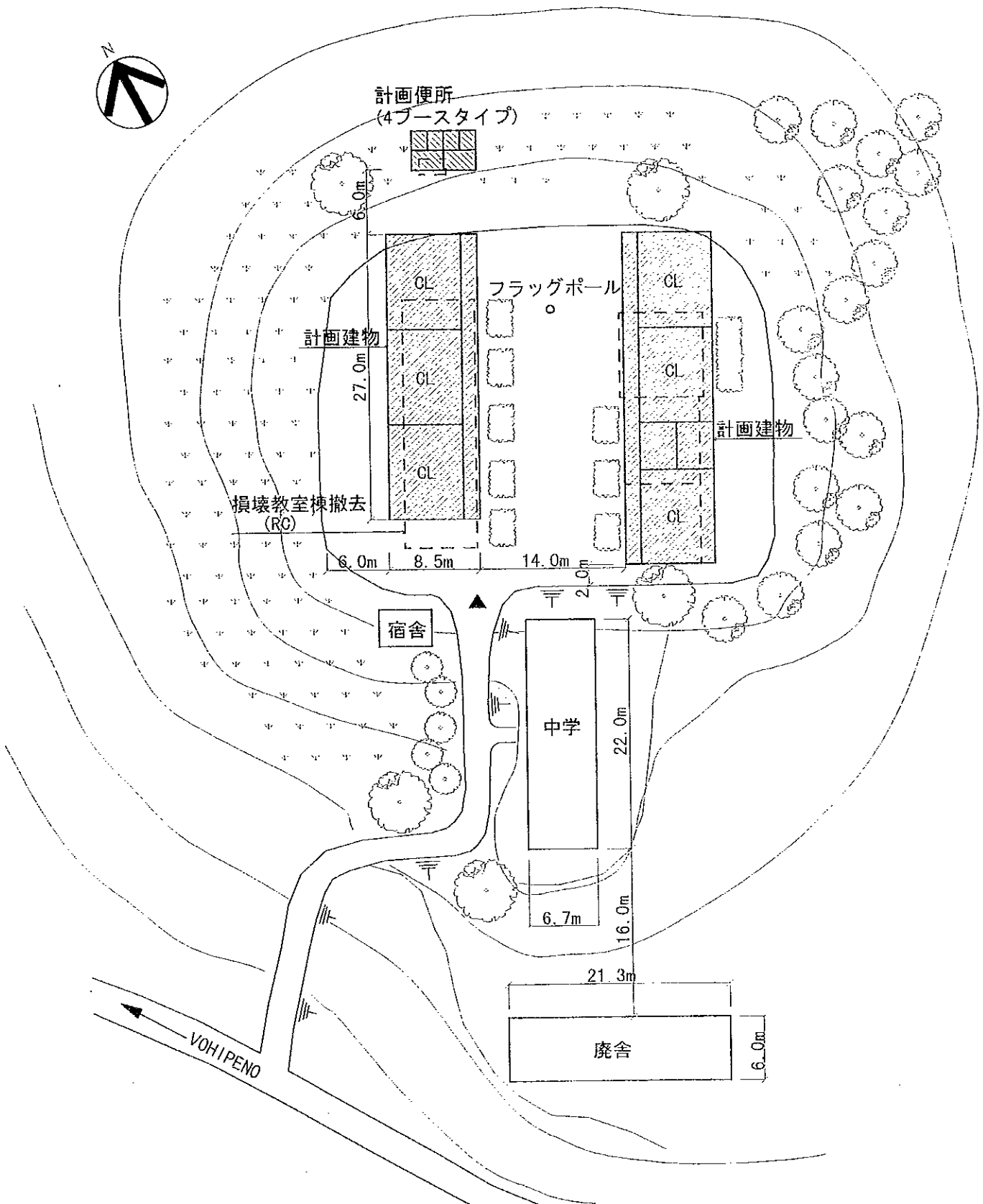

注記) 計画建物の位置については、施工に先立ち、監督職局と協議の上、現地にて調整のこと。

〈計画施設〉

| 室名 | 室数 |
|----|----------|
| 教室 | 6室 |
| 便所 | 1棟(4ブース) |

〈凡例〉

| | |
|--|------|
| | 計画建物 |
| | 既存建物 |
| | 既存撤去 |

計画図

0 2.5 5 10 20m

SCALE 1:500

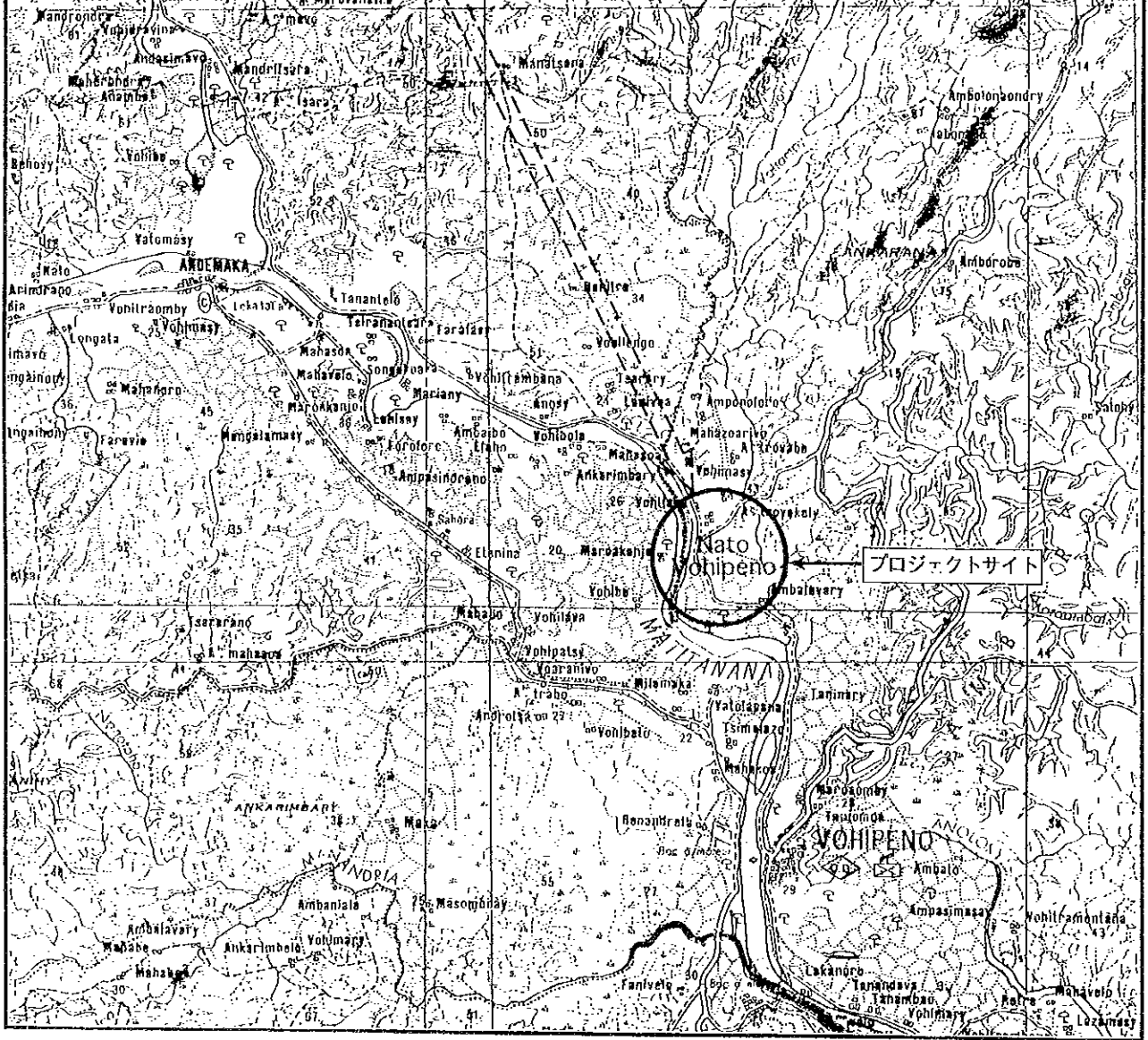
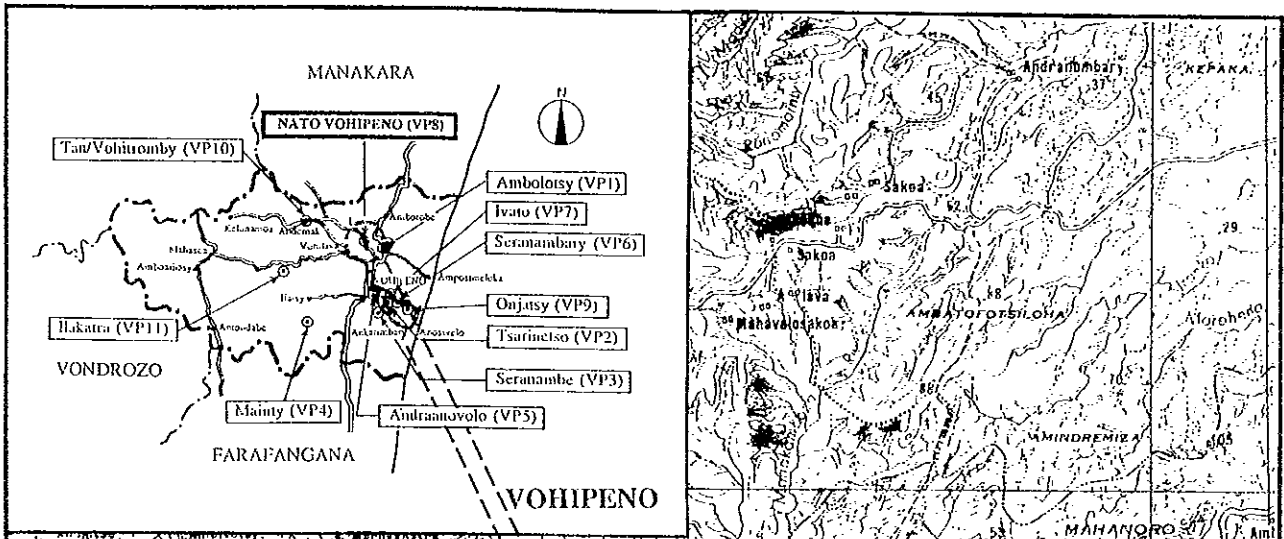

サイト周辺図





学校全景

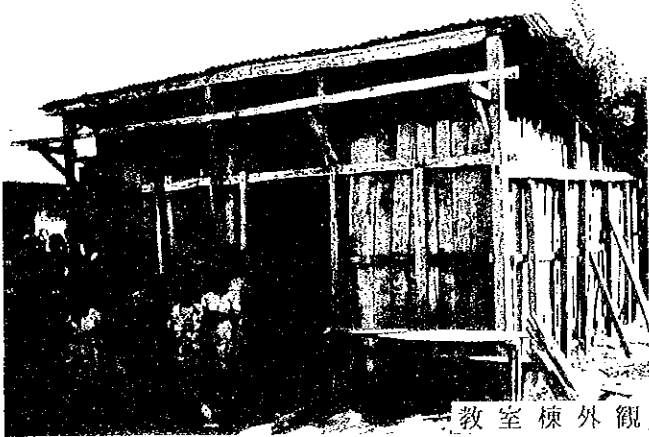

教室棟外觀



教室棟外觀



前面道路

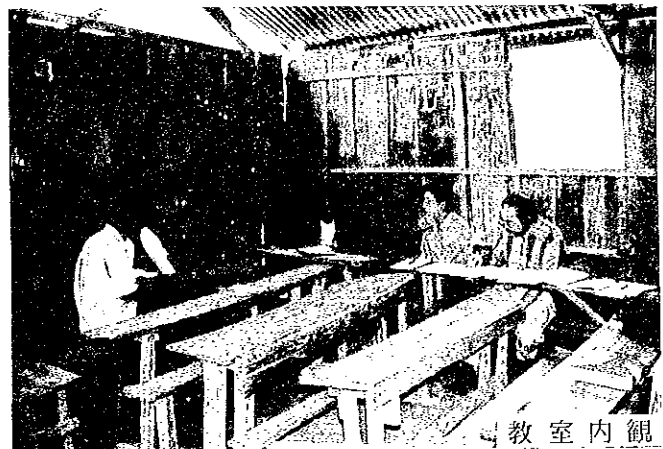

教室內觀

VOHIPENO

VP8 NATO VOHIPENO

現場調査シート

| | | | | | | | |
|--------------------|--|--|--|--|------------------------------------|-------|--------------|
| REF. No. VPS | 学校名 EPP NATO | 調査日 平成9年8月6日 | 担当班 A班 | Sheet No. 38 | | | |
| アクセス | アクセス状況 | ・車両により運搬可能である ・幹線道路 () より () Km ・ (VOHIPENO) 市より (13) Km ○運搬が困難である ・運搬不可能である | | | | | |
| サイト状況 | 土地所有権 | ・政府 ・地域共同体 ○個人 ・不明 | | | | | |
| | 面積 | 約 2.0 ha (代替計画地) | | | | | |
| | 敷地形状 | ○施設建設に適切である ・プロトタイプの検討により可能である ・不適切である | | | | | |
| | 高低差 | ○フラットである ・高低差はあるが、施設建設に問題ない ・不適である | | | | | |
| 施設概要 | 校舎 (2 棟) | 棟-1 | 棟-2 | 棟-3 | | | |
| | | 建設主体 | ・地域共同体 ・政府 ・私政府 ・他 | ・地域共同体 ・政府 ・私政府 ・他 | ・地域共同体 ・政府 ・私政府 ・他 | | |
| | 建設年度 | 1997 (建替) | 1997 (建替) | 19 | | | |
| | 構造 | 屋根 | ・木造 ・鉄骨造 | ・木造 ・鉄骨造 | ・木造 ・鉄骨造 | | |
| | | 壁 | ・木造 ・鉄骨造 ・ブリック造 ・他 | ・木造 ・鉄骨造 ・ブリック造 ・他 | ・木造 ・鉄骨造 ・ブリック造 ・他 | | |
| | 仕上 | 屋根 | ・トタン折板 ・椰子葉葺 ・瓦 ・他 | ・トタン折板 ・椰子葉葺 ・瓦 ・他 | ・トタン折板 ・椰子葉葺 ・瓦 ・他 | | |
| | | 壁 | ・モルタル・土 ・ラヴィナラ ・板・ペイント ・他 | ・モルタル・土 ・ラヴィナラ ・板・ペイント ・他 | ・モルタル・土 ・ラヴィナラ ・板・ペイント ・他 | | |
| | | 床 | ・モルタル ・土 ・板 ・他 | ・モルタル ・土 ・板 ・他 | ・モルタル ・土 ・板 ・他 | | |
| | 整備状況 | ・良好 ・短期的には使用可能 ・補修を要する ・危険又は不衛生 | ・良好 ・短期的には使用可能 ・補修を要する ・危険又は不衛生 | ・良好 ・短期的には使用可能 ・補修を要する ・危険又は不衛生 | | | |
| | 教室数 | 1 教室 | 1 教室 | 教室 | | | |
| 便所 | 有 無 | ・有 ○無 ・他 | | | | | |
| | 構造 | ・木造 ・ブリック造 ・他 | | | | | |
| | 処理 | ・浸透式 ・他 | | | | | |
| サイクロン | 被害年月 | ・1997年1月 ・19 年 月 ・19 年 月 | | | | | |
| 水源 | 種別 | ○井水 ・市水 ・池 ・河川 ・他 | | | | | |
| | 位置 | ○敷地内 ・敷地外 (Km) | | | | | |
| 電気の供給 | ・有 ○無 | | | | | | |
| 同一サイトの河堤計画の実施および計画 | ・有 ○無 | | | | | | |
| 潜在就学可能児童数 | | | | | | | |
| 入学予定児童数 | | | | | | | |
| 現有児童数 | | | | | | | |
| 学 級 | 11c | 10c | 9c | 8c | 7c | 計 | |
| 男 子 | 40 | 22 | 15 | 8 | 10 | 95 | |
| 女 子 | 31 | 27 | 16 | 10 | 6 | 90 | |
| 計 | 71 | 49 | 31 | 18 | 16 | 185 人 | |
| 現有教員数 | | | | | 3 人 | | |
| クラス数 | 11c | 10c | 9c | 8c | 7c | 計 | |
| | 1 | 2 | 2 | 2 | 2 | 9 | |
| 2部制授業 | 8 クラス / | 2 教室 | 3部制授業 | クラス / | - 教室 | 4部制授業 | - クラス / - 教室 |
| 複式学級 | 8 クラス / | 2 教室 | | | | | |
| 備考欄 | ・ NATO入口 (VOHIPENOより10km) まで舗装されている。NATO入口よりVilleまでの3kmは1車でやっと走れる悪路であるため、途中から徒歩によるアクセスとなった。 ・ 用より材料搬入は可能である (棧橋) ・ 以前5教室であったが、サイクロンにより2教室となった。 | | | | | | |

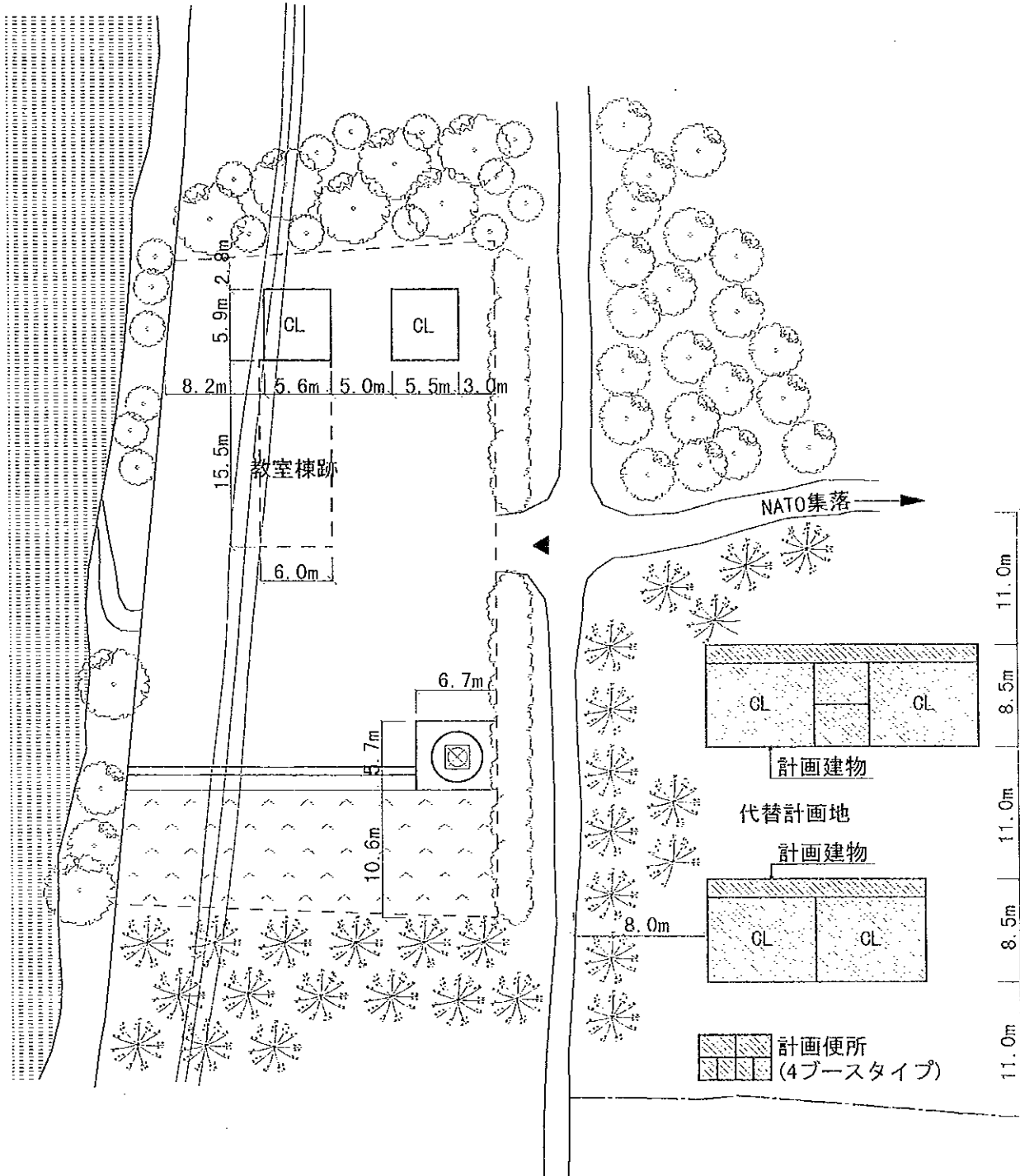

注記) 計画建物の位置については、施工に先立ち、監督職局と協議の上、現地にて調整のこと。

(凡例)

| (計画施設) | |
|--------|----------|
| 室名 | 室数 |
| 教室 | 4室 |
| 便所 | 1棟(4ブース) |

| | |
|--|-------|
| | 計画建物 |
| | 既存建物 |
| | 既存撤去 |
| | 敷地境界線 |

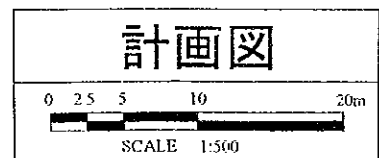



学校全景



教室棟外観

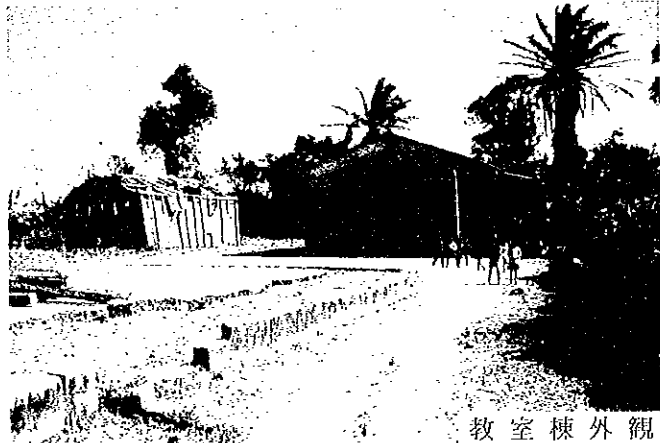

教室棟外観

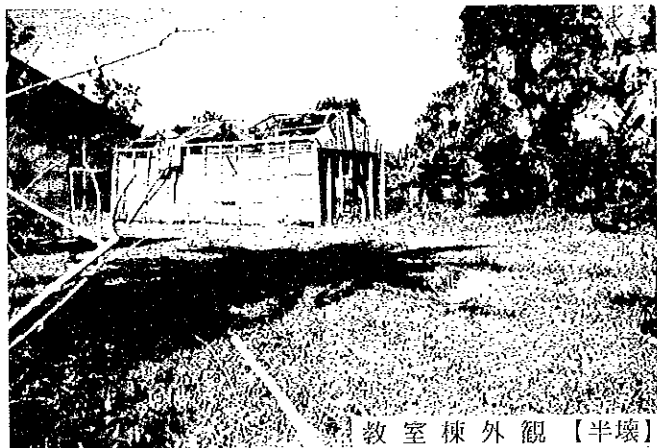

教室棟外観【半壊】



教室内観



教室棟外観【細部】

現場調査シート

| | | | | | | | |
|--------------------|---|---|--|--|--|-----------------------------|--------------|
| REF. No. VP9 | 学校名 EPP ONJATSY | 調査日 平成9年8月9日 | 担当班 A班 | Sheet No. 39 | | | |
| アクセス | アクセス状況 距離 | ・車両により運搬可能である ・幹線道路 () より () Km ・(VOHIPENO) 市より (12) Km ○運搬が困難である ・運搬不可能である | | | | | |
| サイト状況 | 土地所有権 | ○政府 ・地域共同体 ・個人 ・不明 | | | | | |
| | 面積 | 約 6.0 ha | | | | | |
| | 敷地形状 | ○施設建設に適切である ・プロトタイプの検討により可能である ・不適切である | | | | | |
| | 高低差 | ○フラットである ・高低差はあるが、施設建設に問題ない ・不適である | | | | | |
| 地質 | ○施設建設に適切である ・ボーリング調査等が必要である ・不適である | | | | | | |
| 施設概要 | 校舎 (3棟) | | 棟-1 | 棟-2 | 棟-3 | | |
| | | 建設主体 | ・地域共同体 ・政府 ○私政府 ・他 | ・地域共同体 ・政府 ・私政府 ・他 | ・地域共同体 ・政府 ・私政府 ・他 | | |
| | | 建設年度 | 1960 | 1948 | 1978 | | |
| | | 構造 | 屋根 | ・木造 ○鉄骨造 ・他 | ○木造 ・鉄骨造 | ○木造 ・鉄骨造 | |
| | | | 壁 | ・木造 ○ブリック造 ・他 | ○木造 ・ブリック造 ・他 | ○木造 ・ブリック造 ・他 | |
| | | 仕上 | 屋根 | ○トタン折板 ・椰子葉葺 ・瓦 ・他 | ○トタン折板 ・椰子葉葺 ・瓦 ・他 | ○トタン折板 ・椰子葉葺 ・瓦 ・他 | |
| | | | 壁 | ○モルタル・上 ・板・ペイント ・他 | ○モルタル・土 ・板・ペイント ・他 | ○モルタル・土 ・板・ペイント ・他 | |
| | | | 床 | ○モルタル ・土 ・板 ・他 | ○モルタル ・土 ・板 ・他 | ○モルタル ・土 ・板 ・他 | |
| | | 整備状況 | ・良好 ・短期的には使用可能 ・補修を要する ○危険又は不衛生 | ・良好 ・短期的には使用可能 ・補修を要する ○危険又は不衛生 | ・良好 ・短期的には使用可能 ・補修を要する ○危険又は不衛生 | | |
| | | 教室数 | 2 教室 | 1 教室 | 2 教室 | | |
| 便所 | 有無 | ○有 ・無 | | | | | |
| | 構造 | ○木造 ・ブリック造 ・他 | | | | | |
| | 処理 | ○浸透式 ・他 | | | | | |
| サイクロン | 被害年月 | ・1997年1月 ・19年月 ・19年月 | | | | | |
| 水源 | 種別 | ○井水 ・市水 ・池 ・河川 ・他 | | | | | |
| | 位置 | ・敷地内 ○敷地外 (0.2 Km) | | | | | |
| 電気の供給 | ・有 ○無 | | | | | | |
| 同一サイトの同種計画の実施および計画 | ・有 ○無 | | | | | | |
| 潜在就学可能児童数 | | | | | | | |
| 入學予定児童数 | | | | | | | |
| 現有児童数 | 40 人 | | | | | | |
| 学級 | 11e | 10e | 9e | 8e | 7e | 計 | |
| 男子 | 32 | 22 | 18 | 18 | 13 | 103 | |
| 女子 | 30 | 28 | 22 | 27 | 19 | 126 | |
| 計 | 62 | 50 | 40 | 45 | 32 | 229 人 | |
| 現有教員数 | | | | | 5 人 | | |
| クラス数 | 11e | 10e | 9e | 8e | 7e | 計 | |
| | 1 | 1 | 1 | 1 | 1 | 5 | |
| 2部制授業 | - クラス / - 教室 | 3部制授業 | | - クラス / - 教室 | 4部制授業 | | - クラス / - 教室 |
| 複式学級 | - クラス / - 教室 | | | | | | |
| 備考欄 | ・グレーテル前は7クラス(教室)あった ・橋が倒壊しているため、舟による搬送が条件とされる。この場合、棧橋の建設が必要である。(IVATO着場より100m) | | | | | | |

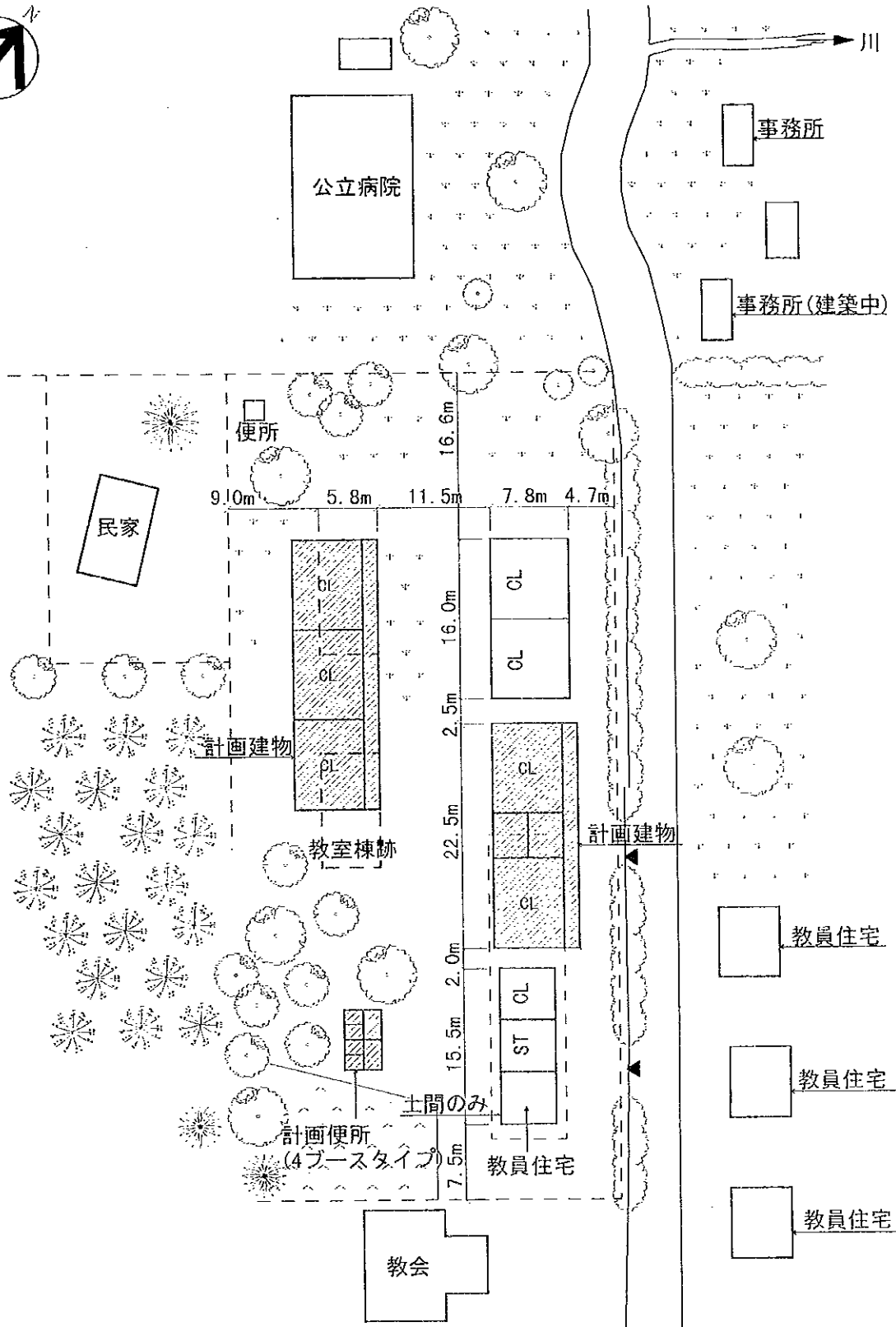

注記) 計画建物の位置については、施工に先立ち、監督職局と協議の上、現地にて調整のこと。

| 〈計画施設〉 | |
|--------|----------|
| 室名 | 室数 |
| 教室 | 5室 |
| 便所 | 1棟(4ブース) |

| 〈凡例〉 | |
|------|------|
| | 計画建物 |
| | 既存建物 |
| | 既存撤去 |

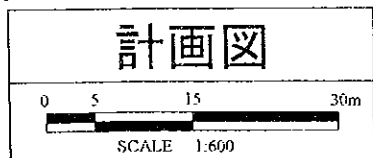

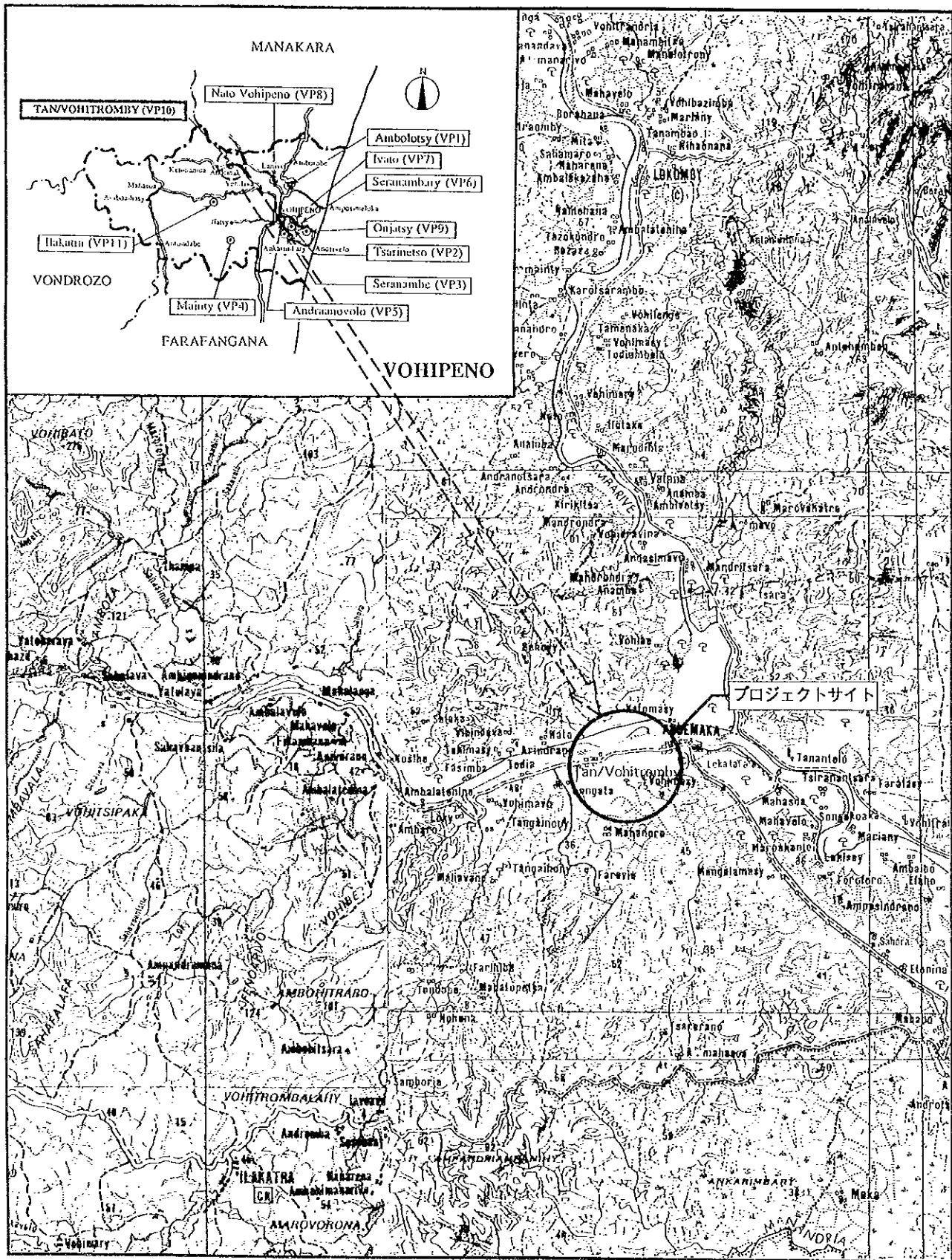

サイト周辺図





学校全景

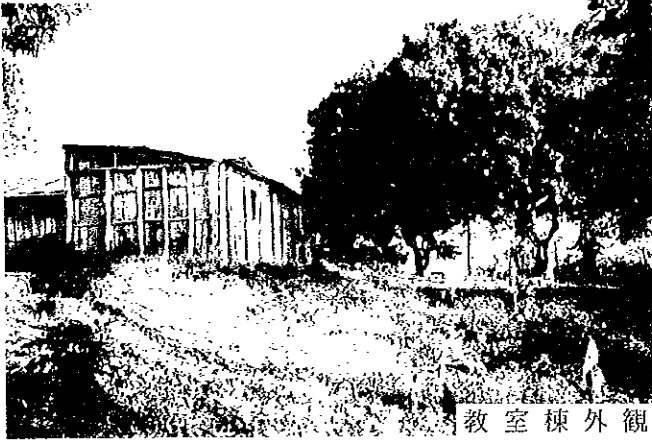

教室棟外観



教室棟外観



便所外観



学校入口

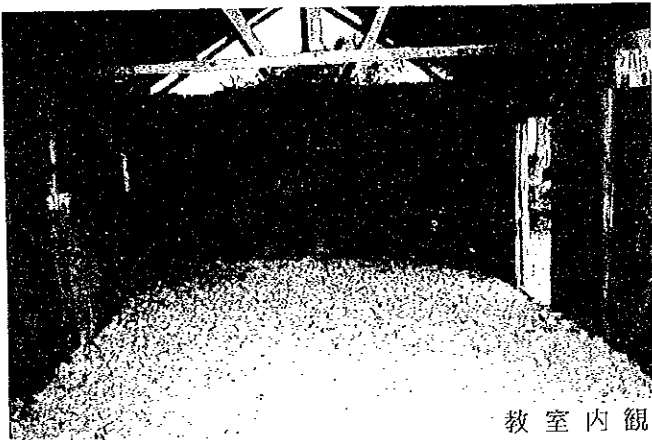

教室内観

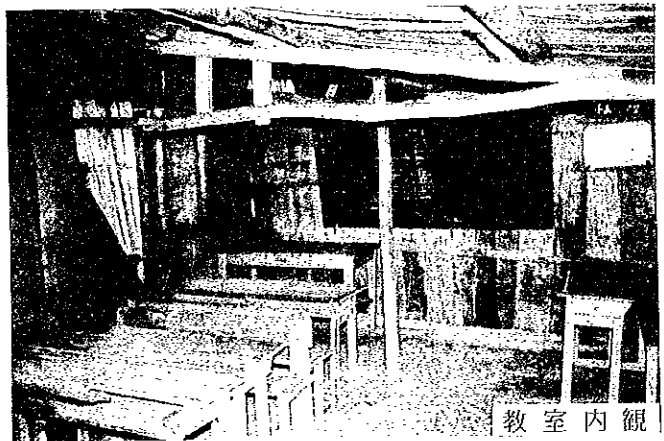

教室内観

現 場 調 査 シ ー ト

| | | | | | | |
|--------------------|---|---|---|---|--|--|
| REF. No. VP10 | 学校名 EPP TANAMBAO VOHITROMBY | 調査日 平成9年8月5日 | 担当班 A班 | Sheet No. 40 | | |
| アクセス | アクセス状況 | <input checked="" type="checkbox"/> 車両により運搬可能である <input type="checkbox"/> 運搬が困難である <input type="checkbox"/> 運搬不可能である | | | | |
| | 距離 | ・幹線道路 () より () Km ・ (VOHIPENO) 市より (27) Km | | | | |
| サイト状況 | 土地所有権 | <input checked="" type="checkbox"/> 政府 <input type="checkbox"/> 地域共同体 <input type="checkbox"/> 個人 <input type="checkbox"/> 不明 | | | | |
| | 面積 | 約 0.34 ha | | | | |
| | 敷地形状 | <input checked="" type="checkbox"/> 施設建設に適切である <input type="checkbox"/> プロトタイプの検討により可能である <input type="checkbox"/> 不適切である | | | | |
| | 高低差 | <input type="checkbox"/> フラットである <input checked="" type="checkbox"/> 高低差はあるが、施設建設に問題ない <input type="checkbox"/> 不適である | | | | |
| | 地質 | <input checked="" type="checkbox"/> 施設建設に適合である <input type="checkbox"/> ボーリング調査等が必要である <input type="checkbox"/> 不適である | | | | |
| 施設概要 | 校舎 (3 棟) | 棟-1 | 棟-2 | 棟-3 | | |
| | | 建設主体 | <input checked="" type="checkbox"/> 地域共同体 <input type="checkbox"/> 政府 <input type="checkbox"/> 私政府 <input type="checkbox"/> 他 | <input type="checkbox"/> 地域共同体 <input type="checkbox"/> 政府 <input type="checkbox"/> 私政府 <input type="checkbox"/> 他 | <input type="checkbox"/> 地域共同体 <input type="checkbox"/> 政府 <input type="checkbox"/> 私政府 <input type="checkbox"/> 他 | |
| | | 建設年度 | 1975 | 1995 (床敷石中) | 1980 | |
| | | 構造 | 屋根 | <input checked="" type="checkbox"/> 木造 <input type="checkbox"/> 鉄骨造 | <input checked="" type="checkbox"/> 木造 <input type="checkbox"/> 鉄骨造 | <input checked="" type="checkbox"/> 木造 <input type="checkbox"/> 鉄骨造 |
| | | | 壁 | <input checked="" type="checkbox"/> 木造 <input type="checkbox"/> 鉄骨造 <input type="checkbox"/> ブリック造 <input type="checkbox"/> 他 | <input checked="" type="checkbox"/> 木造 <input type="checkbox"/> 鉄骨造 <input type="checkbox"/> ブリック造 <input type="checkbox"/> 他 | <input checked="" type="checkbox"/> 木造 <input type="checkbox"/> 鉄骨造 <input type="checkbox"/> ブリック造 <input type="checkbox"/> 他 |
| | | 仕上 | 屋根 | <input checked="" type="checkbox"/> トタン折板 <input type="checkbox"/> 椰子葉葺 <input type="checkbox"/> 瓦 <input type="checkbox"/> 他 | <input checked="" type="checkbox"/> トタン折板 <input type="checkbox"/> 椰子葉葺 <input type="checkbox"/> 瓦 <input type="checkbox"/> 他 | <input checked="" type="checkbox"/> トタン折板 <input type="checkbox"/> 椰子葉葺 <input type="checkbox"/> 瓦 <input type="checkbox"/> 他 |
| | | | 壁 | <input type="checkbox"/> モルタル・土 <input checked="" type="checkbox"/> ラヴィナラ <input type="checkbox"/> 板・ペイント <input type="checkbox"/> 他 | <input type="checkbox"/> モルタル・土 <input checked="" type="checkbox"/> ラヴィナラ <input checked="" type="checkbox"/> 板・ペイント <input type="checkbox"/> 他 | <input type="checkbox"/> モルタル・土 <input checked="" type="checkbox"/> ラヴィナラ <input checked="" type="checkbox"/> 板・ペイント <input type="checkbox"/> 他 |
| | | 床 | <input checked="" type="checkbox"/> モルタル <input type="checkbox"/> 土 <input type="checkbox"/> 板 <input type="checkbox"/> 他 | <input type="checkbox"/> モルタル <input type="checkbox"/> 土 <input type="checkbox"/> 板 <input type="checkbox"/> 他 | <input type="checkbox"/> モルタル <input checked="" type="checkbox"/> 土 <input type="checkbox"/> 板 <input type="checkbox"/> 他 | |
| | | 整備状況 | <input type="checkbox"/> 良好 <input type="checkbox"/> 短期的には使用可能 <input type="checkbox"/> 補修を要する <input checked="" type="checkbox"/> 危険又は不衛生 | <input type="checkbox"/> 良好 <input type="checkbox"/> 短期的には使用可能 <input type="checkbox"/> 補修を要する <input checked="" type="checkbox"/> 危険又は不衛生 | <input type="checkbox"/> 良好 <input type="checkbox"/> 短期的には使用可能 <input type="checkbox"/> 補修を要する <input checked="" type="checkbox"/> 危険又は不衛生 | |
| | | 教室数 | 3 教室 | 1 教室 | 1 教室 | |
| 便所 | 有 無 | <input checked="" type="checkbox"/> 有 <input type="checkbox"/> 無 | <input type="checkbox"/> 有 <input type="checkbox"/> 無 | <input type="checkbox"/> 有 <input type="checkbox"/> 無 | | |
| | 構造 | <input checked="" type="checkbox"/> 木造 <input type="checkbox"/> ブリック造 <input type="checkbox"/> 他 | <input type="checkbox"/> 木造 <input type="checkbox"/> ブリック造 <input type="checkbox"/> 他 | <input type="checkbox"/> 木造 <input type="checkbox"/> ブリック造 <input type="checkbox"/> 他 | | |
| | 処 理 | <input checked="" type="checkbox"/> 浸透式 <input type="checkbox"/> 他 | <input type="checkbox"/> 浸透式 <input type="checkbox"/> 他 | <input type="checkbox"/> 浸透式 <input type="checkbox"/> 他 | | |
| サイクロン | 被害年月 | <input type="checkbox"/> 1997年 月 <input type="checkbox"/> 19 年 月 <input type="checkbox"/> 19 年 月 | | | | |
| 水 源 | 種 別 | <input type="checkbox"/> 井 水 <input type="checkbox"/> 市 水 <input type="checkbox"/> 池 <input checked="" type="checkbox"/> 河 川 <input type="checkbox"/> 他 | | | | |
| | 位 置 | <input type="checkbox"/> 敷地内 <input checked="" type="checkbox"/> 敷地外 (0.2 Km) | | | | |
| 電気の供給 | | <input type="checkbox"/> 有 <input checked="" type="checkbox"/> 無 | | | | |
| 同一サイトの同種計画の実施および計画 | | <input type="checkbox"/> 有 <input checked="" type="checkbox"/> 無 | | | | |
| 潜在就学可能児童数 | | | | | | |
| 入学予定児童数 | | - 人 | | | | |
| 現有児童数 | | 110 人 | | | | |
| 学 級 | 11c | 10c | 9c | 8c | 7c | 計 |
| 男 子 | 39 | 38 | 25 | 14 | 9 | 125 |
| 女 子 | 44 | 35 | 25 | 6 | 2 | 112 |
| 計 | 83 | 73 | 50 | 20 | 11 | 237 人 |
| 現有教員数 | | | | | | 4 人 |
| クラス数 | 11c | 10c | 9c | 8c | 7c | 計 |
| | 2 | 2 | 1 | 1 | 1 | 7 |
| 2部制授業 | 4 クラス / 2 教室 | 3部制授業 | - クラス / - 教室 | 4部制授業 | - クラス / - 教室 | |
| 複式学級 | 2 クラス / 1 教室 | | | | | |
| 備考欄 | ・補修用としてUNICEFによりセメント15袋が供与されていた。 ・現在の机・椅子35セットのうちの15セットがUNICEFにより95に供与されたものである。 ・教員は7c、8cを兼務している。 | | | | | |

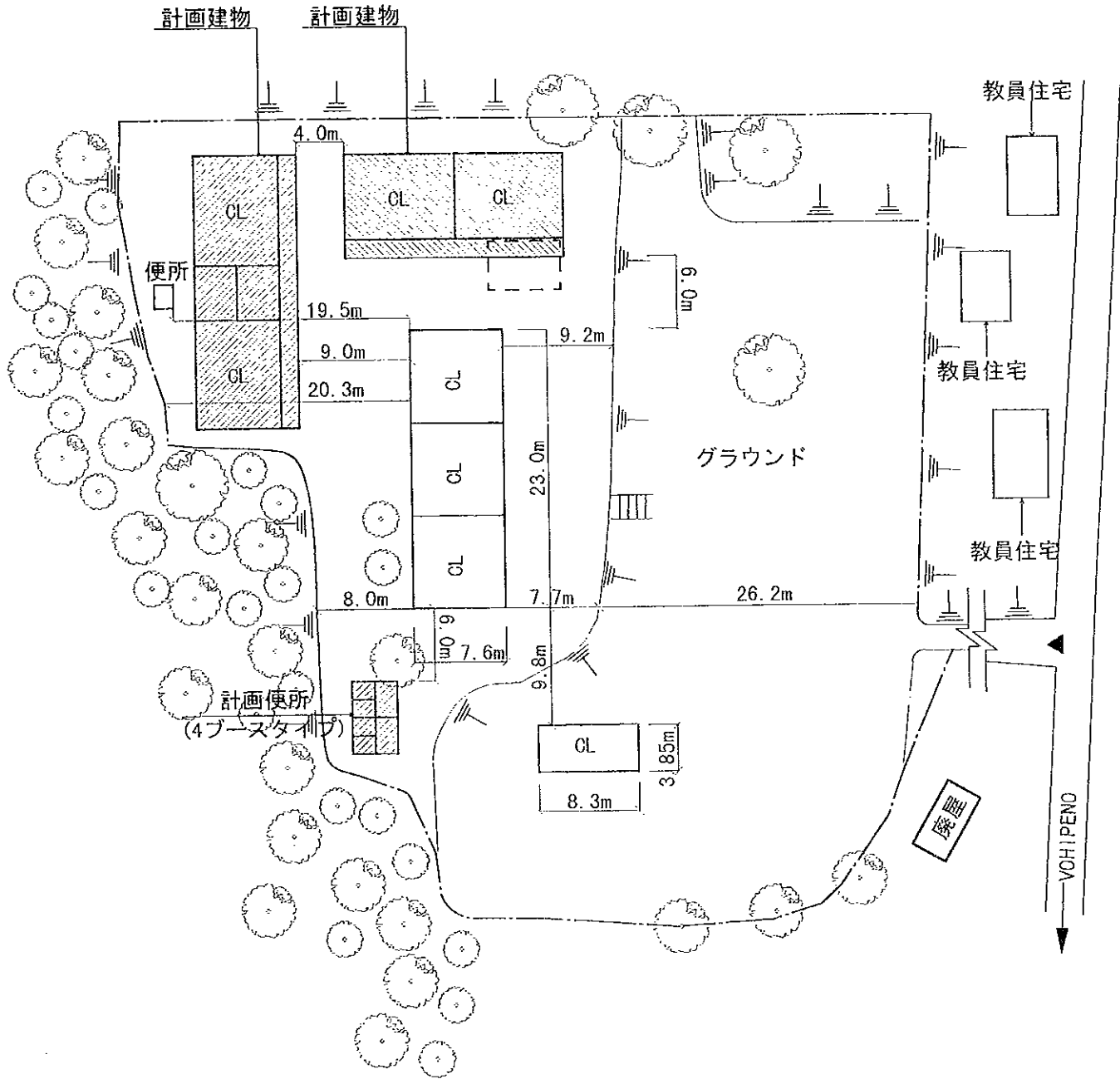

注記) 計画建物の位置については、施工に先立ち、監督職員と協議の上、現地にて調整のこと。

(計画施設)

| 室名 | 室数 |
|----|----------|
| 教室 | 4室 |
| 便所 | 1棟(4ブース) |

(凡例)

| | |
|--|-------|
| | 計画建物 |
| | 既存建物 |
| | 既存撤去 |
| | 敷地境界線 |

計画図

SCALE 1:500

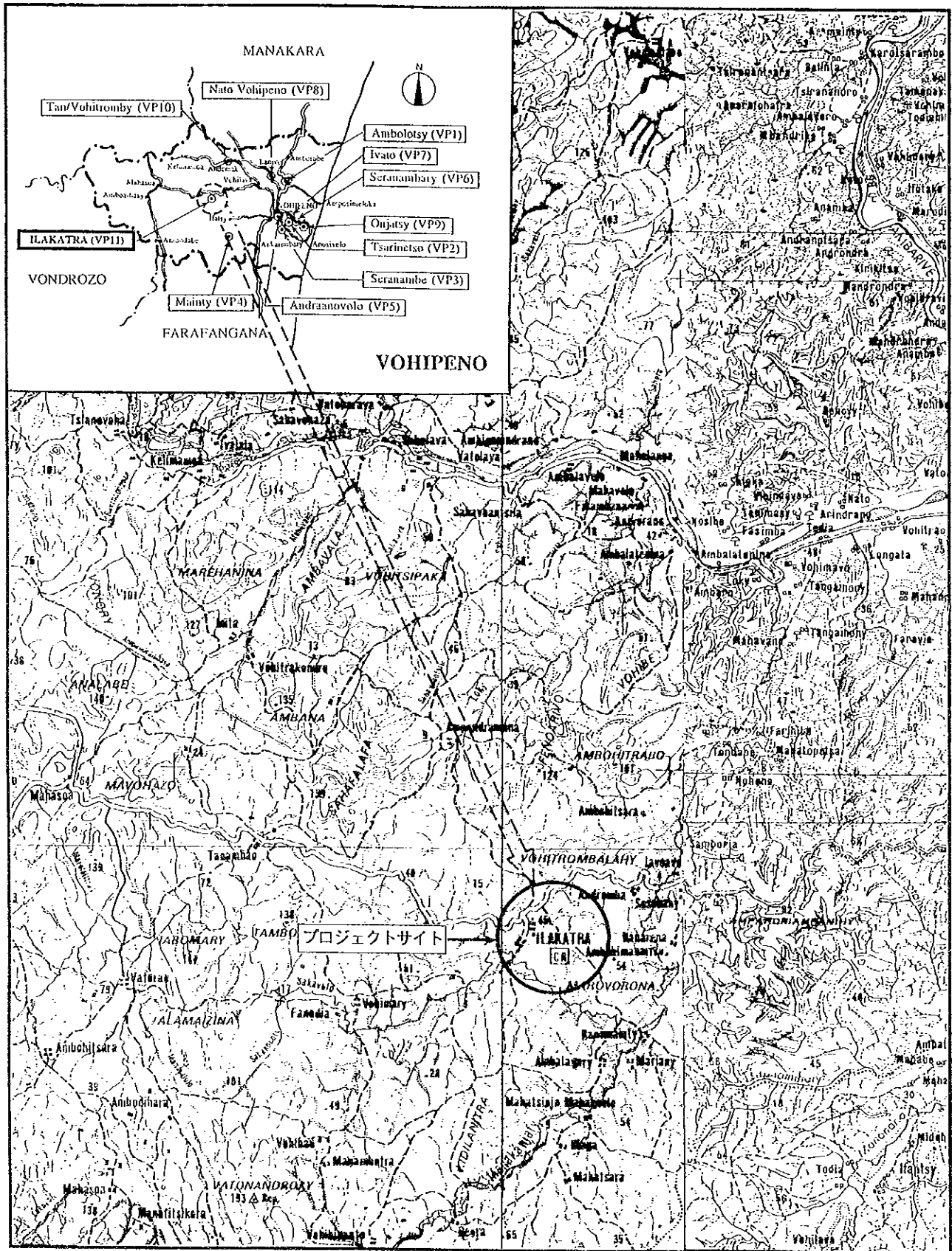

サイト周辺図



VOHIPENO

VP11 ILAKATRA



学校全景

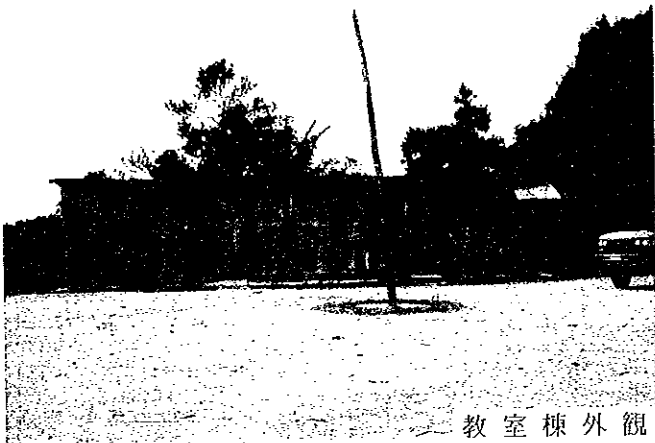

教室棟外観

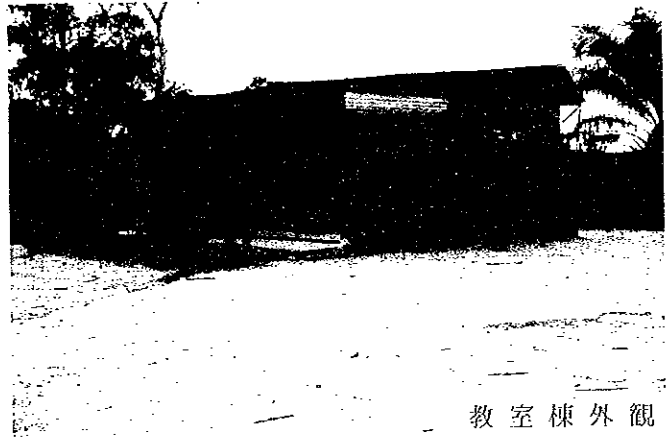

教室棟外観

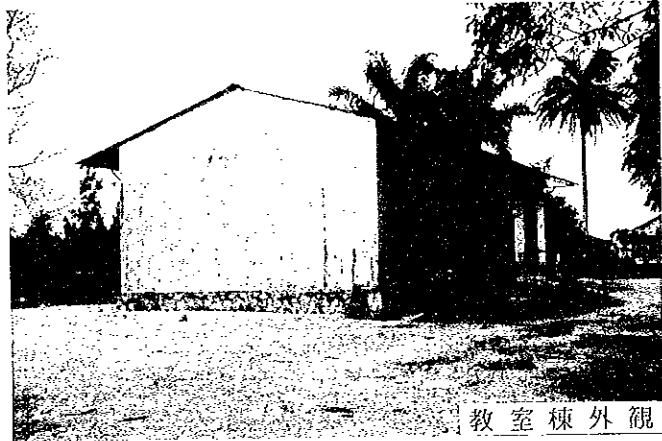

教室棟外観



教室棟外観【細部】

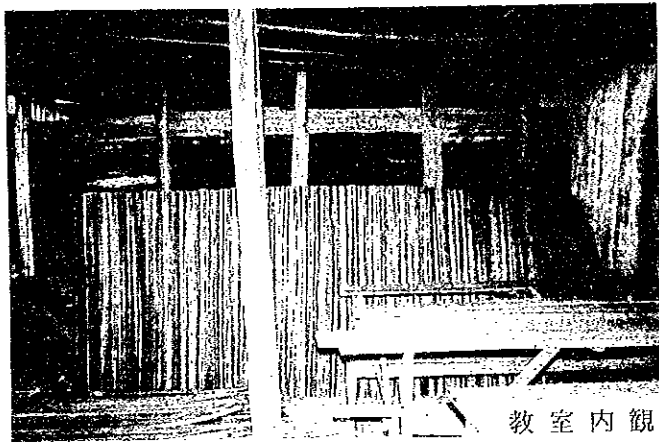

教室内観

現場調査シート

| | | | | | | | | |
|--------------------|---|--|--|--|-------------------------------|------------------------------|---------|------|
| REF. No. VP11 | 学校名 EPP ILAKATRA | 調査日 平成9年8月5日 | 担当班 A班 | Sheet No. 41 | | | | |
| アクセス | アクセス状況 ・車両により運搬可能である 距離 ・幹線道路 (VP-ILK) より (0.3) Km | ○選搬が困難である | ・運搬不可能である | | | | | |
| サイト状況 | 土地所有権 | ○政府 | ・地域共同体 | ・個人 | ・不明 | | | |
| | 面積 | 約 2.0 ha | | | | | | |
| | 敷地形状 | ○施設建設に適切である | ・プロトタイプの検討により可能である | ・不適切である | | | | |
| | 高低差 | ・フラットである | ○高低差はあるが、施設建設に問題ない | ・不適である | | | | |
| | 地質 | ○施設建設に適合である | ・ボーリング調査等が必要である | ・不適である | | | | |
| 施設概要 | 校舎 (3 棟) | | 棟-1 | 棟-2 | 棟-3 | | | |
| | | 建設主体 | ・地域共同体 ・私政府 ・他 | ・政府 ・私政府 ・他 | ・地域共同体 ・私政府 ・他 | | | |
| | | 建設年度 | 1960 | 1960 | 1990 | | | |
| | | 構造 | 屋根 | ・木造 ・鉄骨造 | ・木造 ・鉄骨造 | ・木造 ・鉄骨造 | | |
| | | | 壁 | ・木造 ・ブリック造 ・他 | ・木造 ・ブリック造 ・他 (S7r-A) | ・木造 ・ブリック造 ・他 | | |
| | | 仕上 | 屋根 | ・トタン折板 ・椰子葉葺 ・瓦 ・他 | ・トタン折板 ・椰子葉葺 ・瓦 ・他 | ・トタン折板 ・椰子葉葺 ・瓦 ・他 | | |
| | | | 壁 | ・モルタル・土 ・板 ・ペイント ・他 | ・モルタル・土 ・板 ・ペイント ・他 | ・モルタル・土 ・板 ・ペイント ・他 | | |
| | 床 | | ・モルタル ・板 ・他 | ・モルタル ・板 ・他 | ・モルタル ・板 ・他 | | | |
| | 整備状況 | ・良好 ・短期的には使用可能 ・補修を要する ・危険又は不衛生 | ・良好 ・短期的には使用可能 ・補修を要する ・危険又は不衛生 | ・良好 ・短期的には使用可能 ・補修を要する ・危険又は不衛生 | | | | |
| | 教室数 | 2 教室 | 1 教室 | 2 教室 | | | | |
| 便所 | 有 無 | ・有 | ・無 | | | | | |
| | 構造 | ・木造 | ・ブリック造 | ・他 | | | | |
| | 処理 | ・浸透式 | ・他 | | | | | |
| サイクロン | 被害年月 | ・1997年1月 | グレート | ・19年 月 | ・19年 月 | | | |
| 水源 | 種別 | ・井水 | ・市水 | ・池 | ・河川 | ・他 | | |
| | 位置 | ・敷地内 | ・敷地外 (0.1 Km) | | | | | |
| 電気の供給 | ・有 (無) | | | | | | | |
| 同一サイトの同様計画の実施および計画 | ・有 (無) | | | | | | | |
| 現在就学可能児童数 | | | | | | | | |
| 入学予定児童数 | | | | | | | | |
| 現有児童数 | 200 人 | | | | | | | |
| 学級 | 11e | 10e | 9e | 8e | 7e | 計 | | |
| 男子 | 36 | 25 | 10 | 8 | 6 | 85 | | |
| 女子 | 35 | 22 | 12 | 5 | 8 | 82 | | |
| 計 | 71 | 47 | 22 | 13 | 14 | 167 人 | | |
| 現有教員数 | 4 人 | | | | | | | |
| クラス数 | 11c | 10c | 9c | 8c | 7c | 計 | | |
| | 1 | 1 | 1 | 1 | 1 | 5 | | |
| 2部制授業 | - クラス / | - 教室 | 3部制授業 | - クラス / | - 教室 | 4部制授業 | - クラス / | - 教室 |
| 複式学級 | - クラス / | - 教室 | | | | | | |
| 備考欄 | ・サイトへのアクセスは水路があるため、雨期は問題がある。乾期にフクタンにより橋をかけることが可能である。 ・8eと9eは複式学級である。 | | | | | | | |

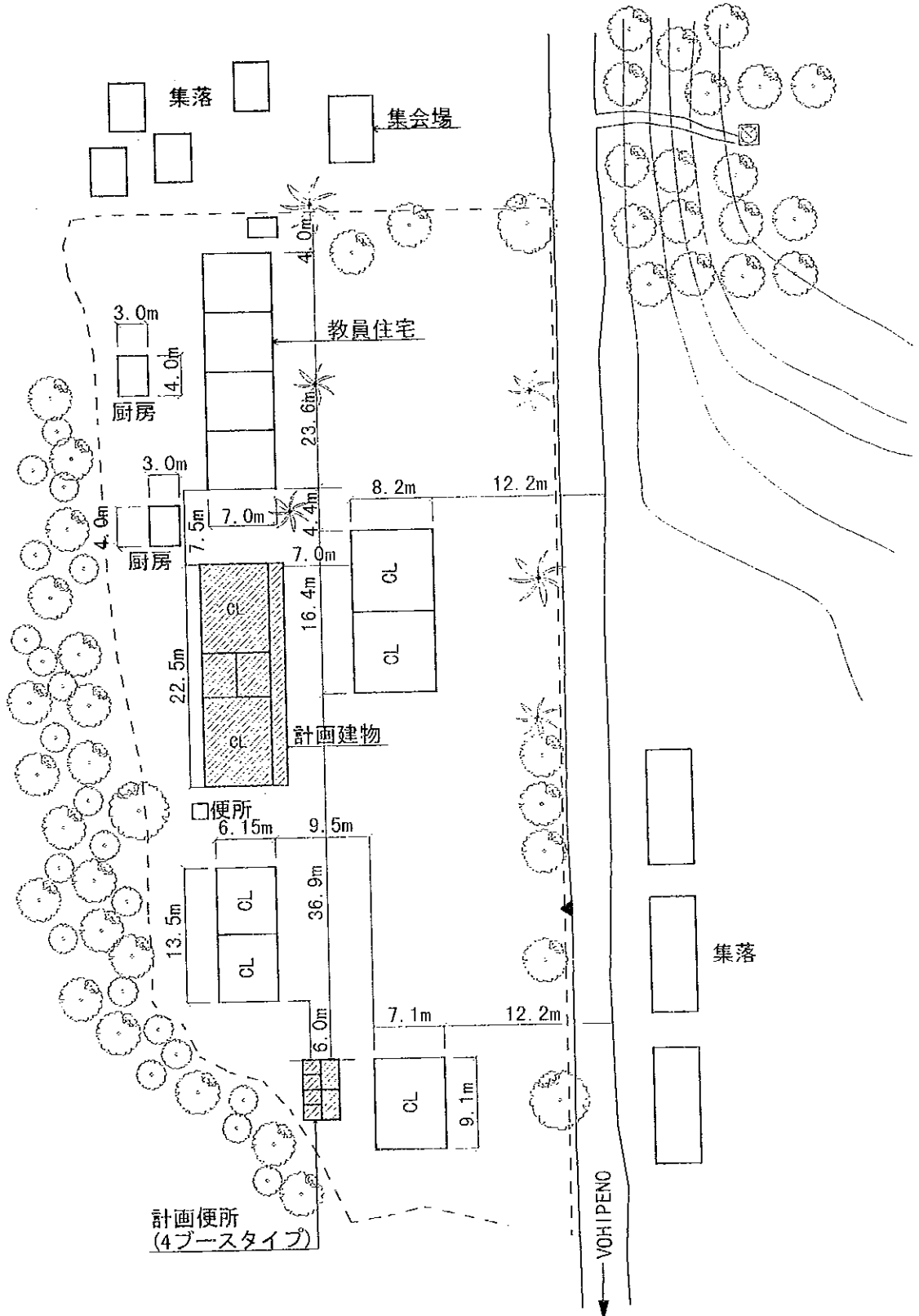

注記) 計画建物の位置については、施工に先立ち、監督職局と協議の上、現地にて調整のこと。

(計画施設)

| 室名 | 室数 |
|----|----------|
| 教室 | 2室 |
| 便所 | 1棟(4ブース) |

(凡例)

| | |
|--|------|
| | 計画建物 |
| | 既存建物 |

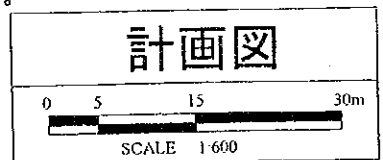

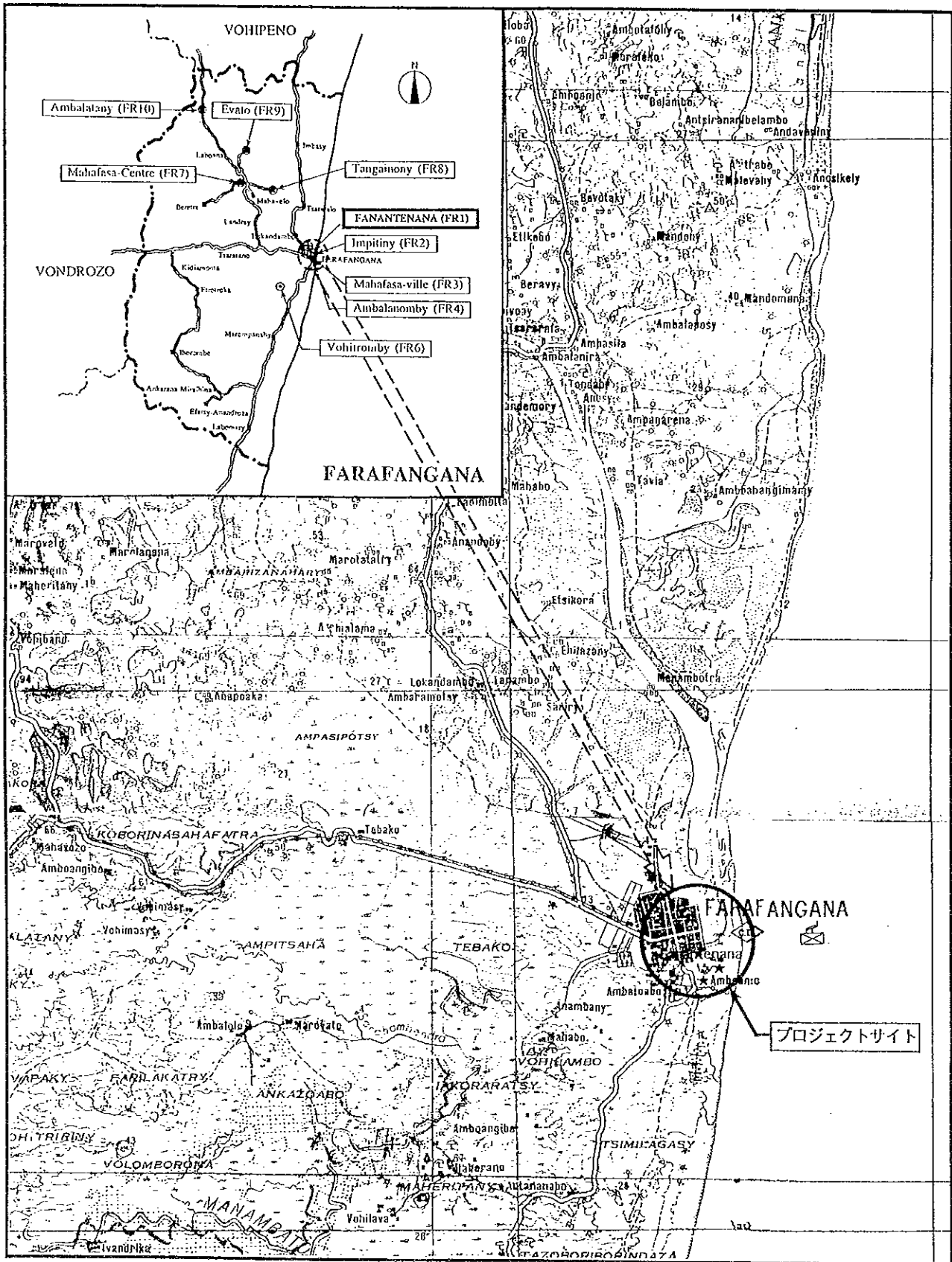

サイト周辺図



FARAFANGANA

FR1 FANANTENANA



学校全景



教室棟外観



教室棟外観【半壊】

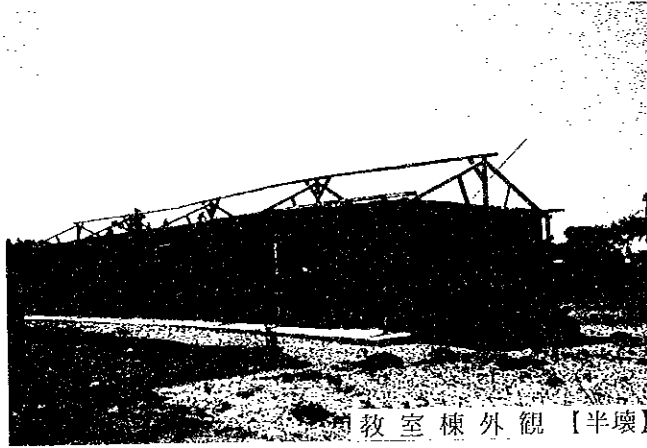

教室棟外観【半壊】

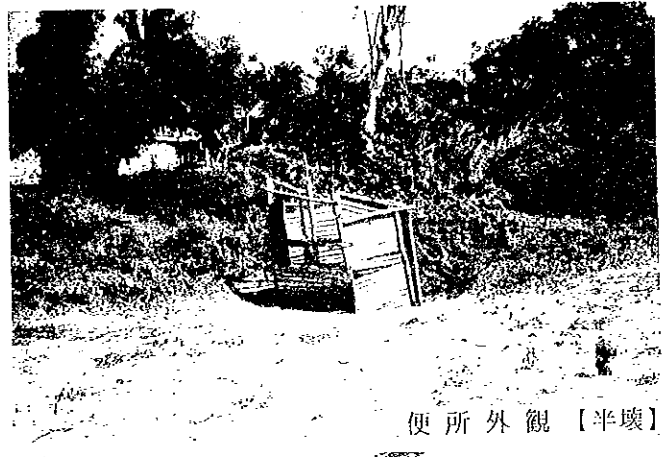

便所外観【半壊】



教室内観【半壊】

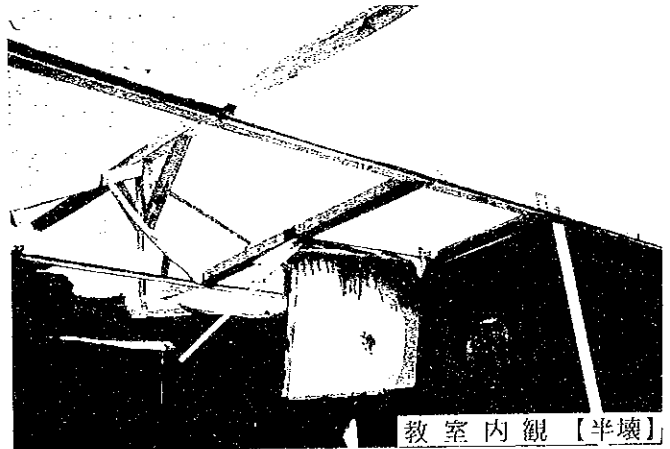

教室内観【半壊】

現場調査シート

| | | | | | | | |
|--------------------|---|---|---|---|--|--|--------------|
| REF. No. FR1 | 学校名 EPP FANATENANA | 調査日 平成9年8月19日 | 担当班 A班 | Sheet No. 42 | | | |
| アクセス | アクセス状況 | <input checked="" type="checkbox"/> 車両により運搬可能である <input type="checkbox"/> 運搬が困難である <input type="checkbox"/> 運搬不可能である | | | | | |
| | 距離 | ・幹線道路 () より () Km ・ (FARAFANGANA) 市より (1.5) Km (市内) | | | | | |
| サイト状況 | 土地所有権 | <input checked="" type="checkbox"/> 政府 <input type="checkbox"/> 地域共同体 <input type="checkbox"/> 個人 <input type="checkbox"/> 不明 | | | | | |
| | 面積 | 約 0.5 ha | | | | | |
| | 敷地形状 | <input checked="" type="checkbox"/> 施設建設に適切である <input type="checkbox"/> プロトタイプの検討により可能である <input type="checkbox"/> 不適切である | | | | | |
| | 高低差 | <input checked="" type="checkbox"/> フラットである <input type="checkbox"/> 高低差はあるが、施設建設に問題ない <input type="checkbox"/> 不適である | | | | | |
| | 地質 | <input checked="" type="checkbox"/> 施設建設に適当である (砂地) <input type="checkbox"/> ボーリング調査等が必要である <input type="checkbox"/> 不適である | | | | | |
| 施設概要 | 校舎 (3 棟) | | 棟-1 | 棟-2 | 棟-3 | | |
| | | 建設主体 | <input checked="" type="checkbox"/> 地域共同体 <input type="checkbox"/> 政府 <input type="checkbox"/> 仏政府 <input type="checkbox"/> 他 | <input checked="" type="checkbox"/> 地域共同体 <input type="checkbox"/> 政府 <input type="checkbox"/> 仏政府 <input type="checkbox"/> 他 | <input type="checkbox"/> 地域共同体 <input type="checkbox"/> 政府 <input type="checkbox"/> 仏政府 <input checked="" type="checkbox"/> 他 (Somacodis) | | |
| | | 建設年度 | 1985 | 1985 | 19 (古) (旧スタンド) | | |
| | | 構造 | 屋根 | <input checked="" type="checkbox"/> 木造 <input type="checkbox"/> 鉄骨造 | <input checked="" type="checkbox"/> 木造 <input type="checkbox"/> 鉄骨造 | <input type="checkbox"/> 木造 <input checked="" type="checkbox"/> 鉄骨造 | |
| | | | 壁 | <input checked="" type="checkbox"/> 木造 <input type="checkbox"/> 鉄骨造 <input type="checkbox"/> ブリック造 <input type="checkbox"/> 他 | <input checked="" type="checkbox"/> 木造 <input type="checkbox"/> 鉄骨造 <input type="checkbox"/> ブリック造 <input type="checkbox"/> 他 | <input type="checkbox"/> 木造 <input type="checkbox"/> 鉄骨造 <input checked="" type="checkbox"/> ブリック造 <input type="checkbox"/> 他 | |
| | | 仕上 | 屋根 | <input checked="" type="checkbox"/> トタン折板 <input type="checkbox"/> 椰子葉葺 <input type="checkbox"/> 瓦 <input type="checkbox"/> 他 | <input checked="" type="checkbox"/> トタン折板 <input type="checkbox"/> 椰子葉葺 <input type="checkbox"/> 瓦 <input type="checkbox"/> 他 | <input type="checkbox"/> トタン折板 <input type="checkbox"/> 椰子葉葺 <input type="checkbox"/> 瓦 <input type="checkbox"/> 他 | |
| | | | 壁 | <input type="checkbox"/> モルタル・土 <input checked="" type="checkbox"/> ラヴィナラ <input type="checkbox"/> 板・ペイント <input type="checkbox"/> 他 | <input type="checkbox"/> モルタル・土 <input checked="" type="checkbox"/> ラヴィナラ <input type="checkbox"/> 板・ペイント <input type="checkbox"/> 他 | <input type="checkbox"/> モルタル・土 <input type="checkbox"/> ラヴィナラ <input type="checkbox"/> 板・ペイント <input checked="" type="checkbox"/> 他 (ブリック) | |
| | 床 | | <input checked="" type="checkbox"/> モルタル <input type="checkbox"/> 土 <input type="checkbox"/> 板 <input type="checkbox"/> 他 | <input checked="" type="checkbox"/> モルタル <input type="checkbox"/> 土 <input type="checkbox"/> 板 <input type="checkbox"/> 他 | <input checked="" type="checkbox"/> モルタル <input type="checkbox"/> 土 <input type="checkbox"/> 板 <input type="checkbox"/> 他 | | |
| | | 整備状況 | <input type="checkbox"/> 良好 <input type="checkbox"/> 短期的には使用可能 <input type="checkbox"/> 補修を要する <input checked="" type="checkbox"/> 危険又は不衛生 | <input type="checkbox"/> 良好 <input type="checkbox"/> 短期的には使用可能 <input type="checkbox"/> 補修を要する <input checked="" type="checkbox"/> 危険又は不衛生 | <input type="checkbox"/> 良好 <input type="checkbox"/> 短期的には使用可能 <input type="checkbox"/> 補修を要する <input checked="" type="checkbox"/> 危険又は不衛生 | | |
| | | 教室数 | 4 教室 | 2 教室 | 1 教室 (校長室) | | |
| 便所 | 有 無 | <input checked="" type="checkbox"/> 有 <input type="checkbox"/> 無 | | | | | |
| | 構造 | <input type="checkbox"/> 木造 <input type="checkbox"/> ブリック造 <input type="checkbox"/> 他 | | | | | |
| | 処 理 | <input type="checkbox"/> 浸透式 <input type="checkbox"/> 他 | | | | | |
| サイクロン | 被害年月 | <input type="checkbox"/> 1997 年 月 <input type="checkbox"/> 19 年 月 <input type="checkbox"/> 19 年 月 | | | | | |
| 水 源 | 種 別 | <input checked="" type="checkbox"/> 井 水 <input type="checkbox"/> 市 水 <input type="checkbox"/> 池 <input type="checkbox"/> 河 川 <input type="checkbox"/> 他 | | | | | |
| | 位 置 | <input type="checkbox"/> 敷地内 <input checked="" type="checkbox"/> 敷地外 (0.04 Km) | | | | | |
| 電気の供給 | <input type="checkbox"/> 有 <input checked="" type="checkbox"/> 無 | | | | | | |
| 同一サイトの同種計画の実施および計画 | <input type="checkbox"/> 有 <input checked="" type="checkbox"/> 無 | | | | | | |
| 潜在就学可能児童数 | | | | | | | |
| 入学予定児童数 | | | | | | | |
| 現有児童数 | 116 人 | | | | | | |
| 学 級 | 11c | 10c | 9c | 8c | 7c | 計 | |
| 男 子 | 53 | 30 | 34 | 15 | 27 | 159 | |
| 女 子 | 65 | 30 | 32 | 16 | 15 | 158 | |
| 計 | 118 | 60 | 66 | 31 | 42 | 317 人 | |
| 現有教員数 | | | | | 14 人 | | |
| クラス数 | 11c | 10c | 9c | 8c | 7c | 計 | |
| | 2 | 2 | 2 | 2 | 2 | 10 | |
| 2部制授業 | 8 クラス / 4 教室 | 3部制授業 | | — クラス / — 教室 | 4部制授業 | | — クラス / — 教室 |
| 複式学級 | — クラス / — 教室 | | | | | | |
| 備考欄 | ・井水まわりは砂地のため、汚れた水がしみ込んできている。 | | | | | | |

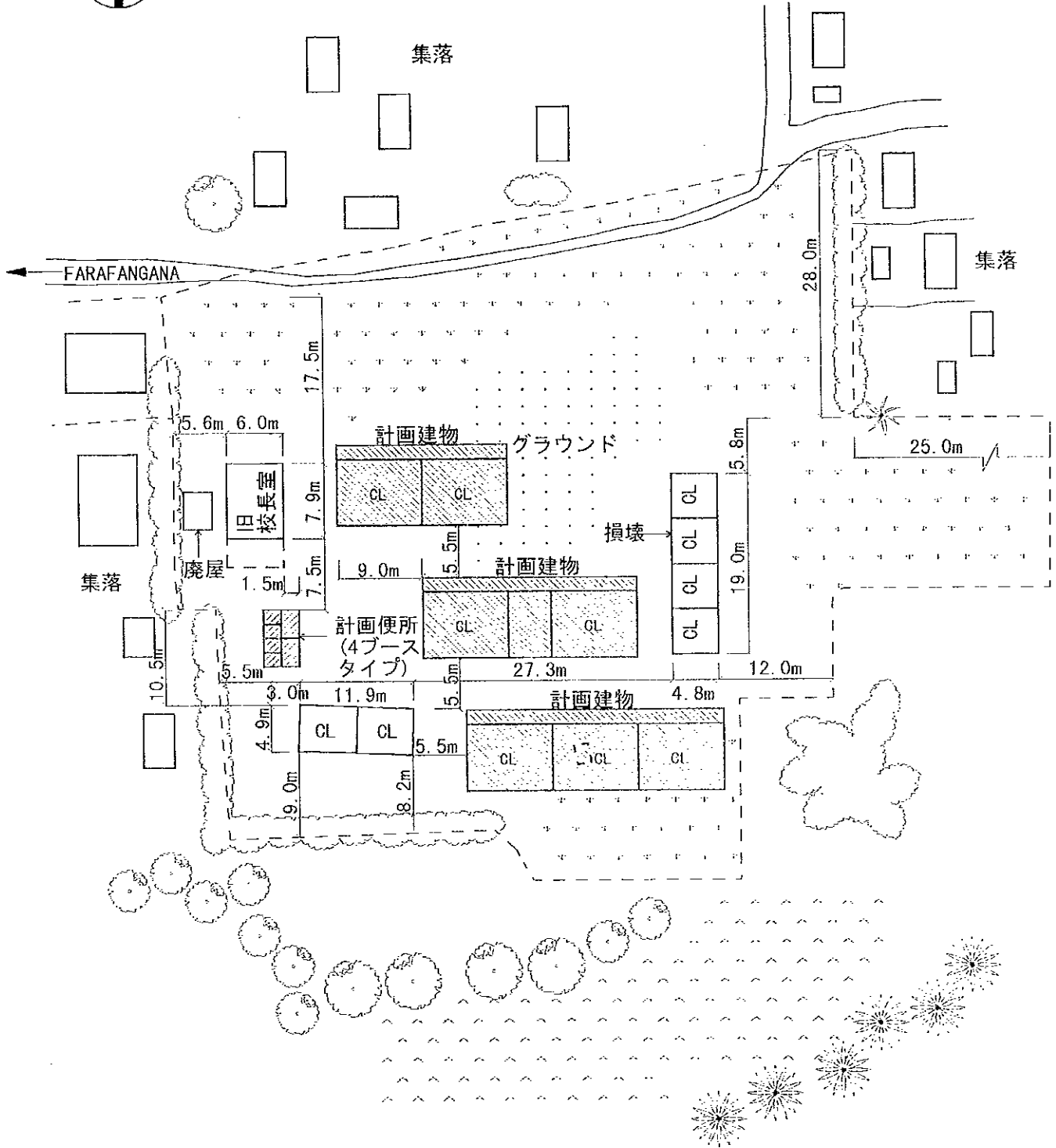

注記) 計画建物の位置については、施工に先立ち、監督職局と協議の上、現地にて調整のこと。

(計画施設)

| 室名 | 室数 |
|----|----------|
| 教室 | 7室 |
| 便所 | 1棟(4ブース) |

(凡例)

| | |
|--|------|
| | 計画建物 |
| | 既存建物 |
| | 既存撤去 |

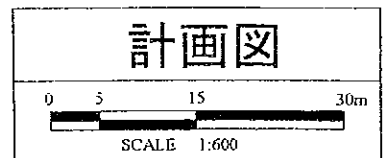

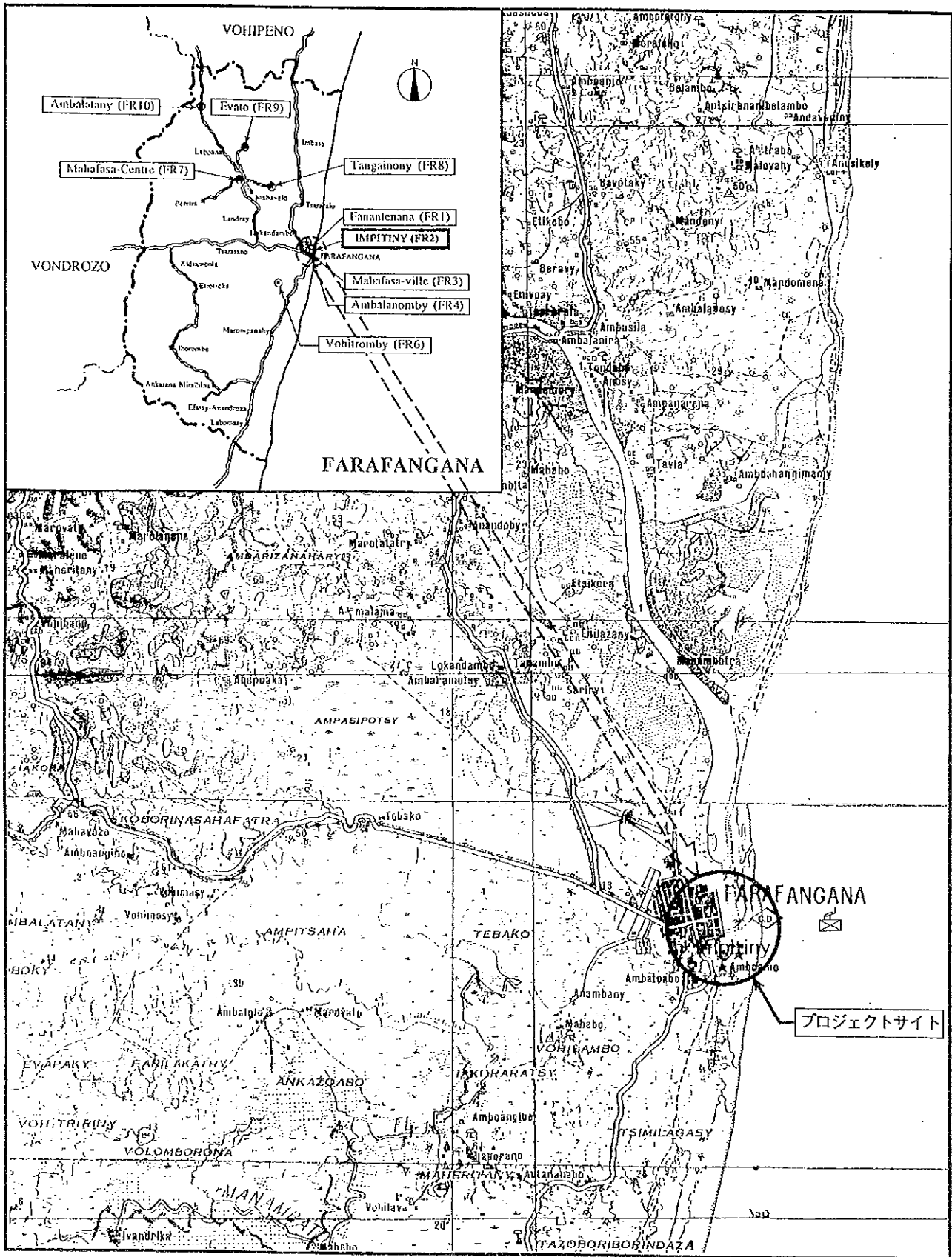

サイト周辺図



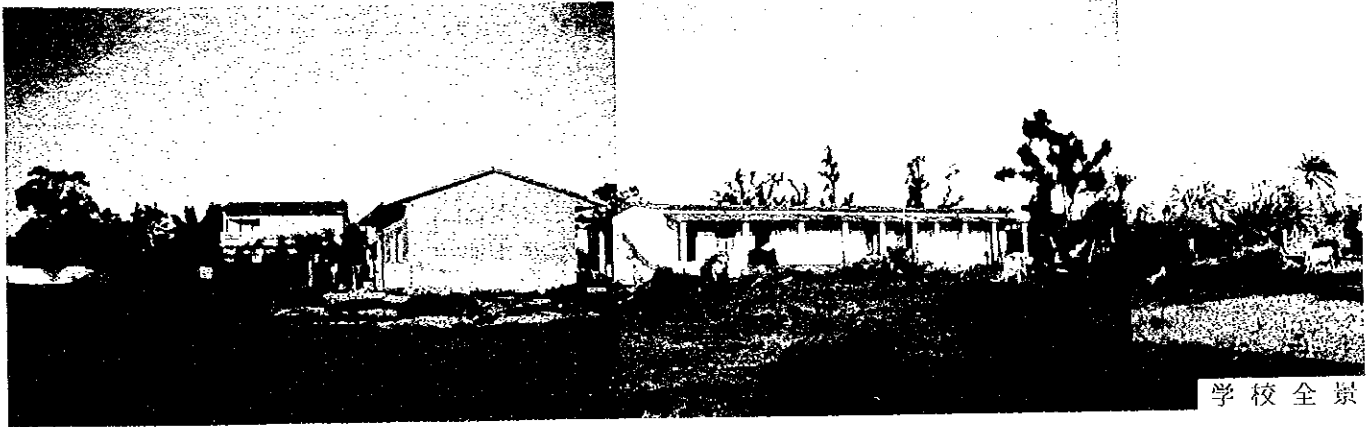

学校全景

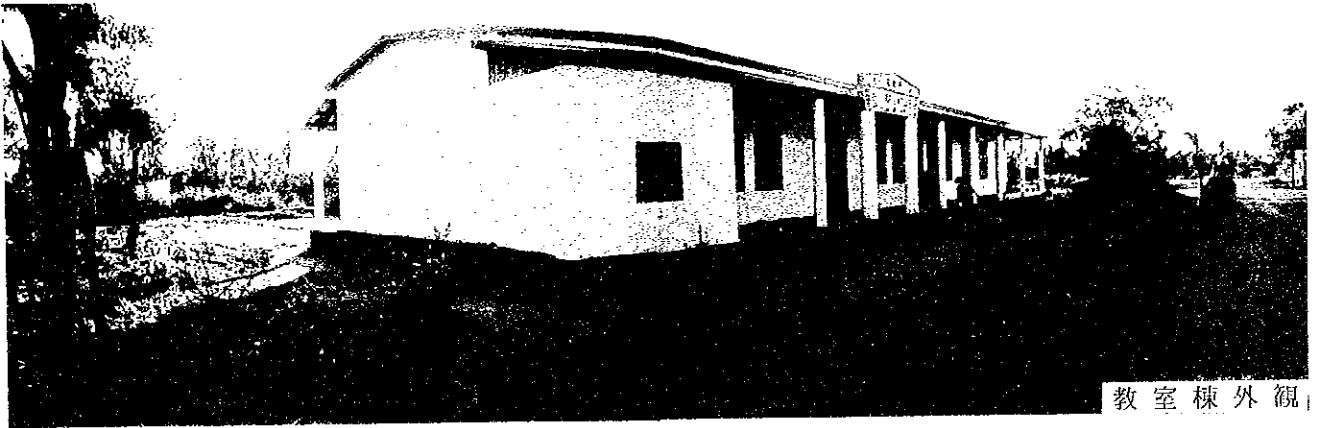

教室棟外観



教室棟外観【建設中】

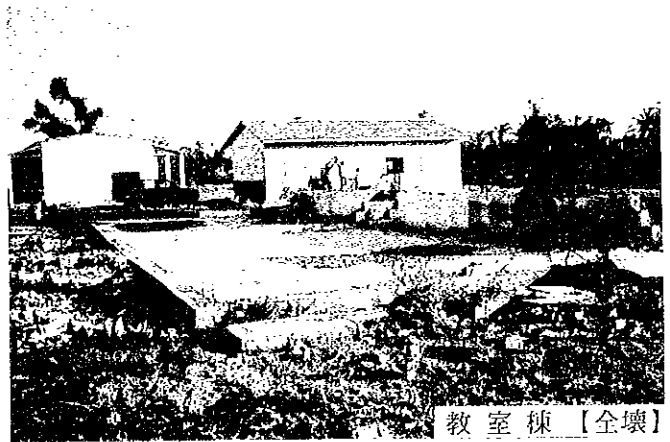

教室棟【全壊】

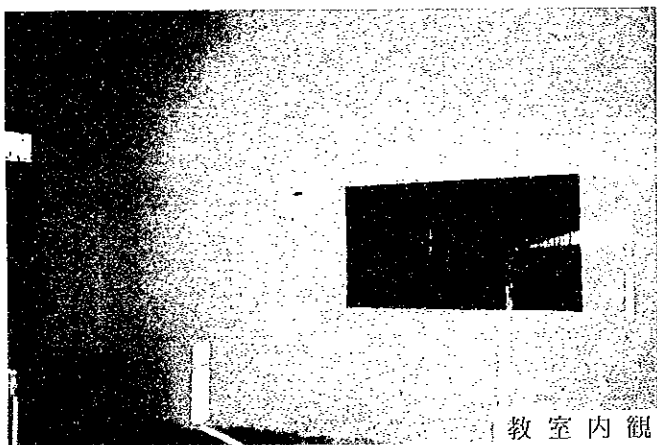

教室内観

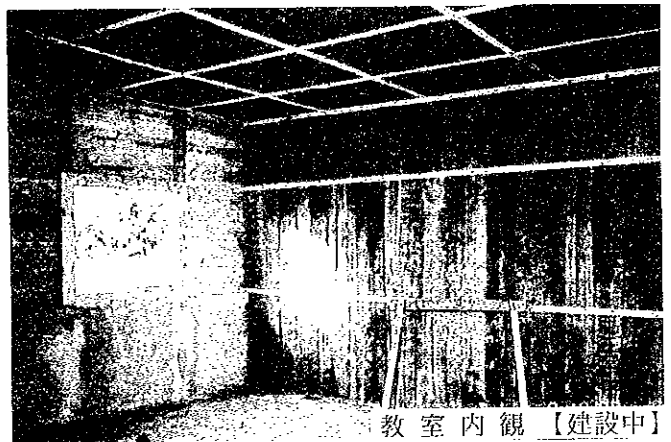

教室内観【建設中】

FARAFANGANA

FR2 IMPITINY

現場調査シート

| | | | | | | | |
|--------------------|---|--|---|---|--|--|--------------|
| REF. No. FR2 | 学校名 EPP IMPITNY | 調査日 平成9年8月18日 | 担当班 A班 | Sheet No. 43 | | | |
| アクセス | アクセス状況 | <input checked="" type="checkbox"/> 車両により避難可能である <input type="checkbox"/> 避難が困難である <input type="checkbox"/> 避難不可能である | | | | | |
| | 距離 | ・幹線道路()より()Km ・(FARAFANGANA)市より(1.5)Km(市内) | | | | | |
| サイト状況 | 土地所有権 | <input checked="" type="checkbox"/> 政府 <input type="checkbox"/> 地域共同体 <input type="checkbox"/> 個人 <input type="checkbox"/> 不明 | | | | | |
| | 面積 | 約 1.0 ha 9a 25Ca | | | | | |
| | 敷地形状 | <input checked="" type="checkbox"/> 施設建設に適切である <input type="checkbox"/> プロトタイプの検討により可能である <input type="checkbox"/> 不適切である | | | | | |
| | 高低差 | <input checked="" type="checkbox"/> フラットである <input type="checkbox"/> 高低差はあるが、施設建設に問題ない <input type="checkbox"/> 不適である | | | | | |
| | 地質 | <input checked="" type="checkbox"/> 施設建設に適合である <input type="checkbox"/> ボーリング調査等が必要である <input type="checkbox"/> 不適である | | | | | |
| 施設概要 | 校舎 (3 棟) | | 棟-1 | 棟-2 (新築中) | 棟-3 (全壊) | | |
| | | 建設主体 | <input type="checkbox"/> 地域共同体 <input type="checkbox"/> 政府 <input type="checkbox"/> 私政府 <input checked="" type="checkbox"/> 他 (リハビリ 済使用中) | <input checked="" type="checkbox"/> 地域共同体 <input type="checkbox"/> 政府 <input type="checkbox"/> 私政府 <input checked="" type="checkbox"/> 他 (アフリカ 何処設置) | <input type="checkbox"/> 地域共同体 <input type="checkbox"/> 政府 <input type="checkbox"/> 私政府 <input type="checkbox"/> 他 | | |
| | | 建設年度 | 1953 | 1985 | 1995 | | |
| | | 構造 | 屋根 | <input checked="" type="checkbox"/> 木造 <input type="checkbox"/> 鉄骨造 | <input checked="" type="checkbox"/> 木造 <input type="checkbox"/> 鉄骨造 | <input type="checkbox"/> 木造 <input type="checkbox"/> 鉄骨造 | |
| | | | 壁 | <input type="checkbox"/> 木造 <input type="checkbox"/> 鉄骨造 <input type="checkbox"/> ブリック造 <input checked="" type="checkbox"/> 他 (ブロック) | <input checked="" type="checkbox"/> 木造 <input type="checkbox"/> 鉄骨造 <input type="checkbox"/> ブリック造 <input type="checkbox"/> 他 | <input type="checkbox"/> 木造 <input type="checkbox"/> 鉄骨造 <input type="checkbox"/> ブリック造 <input checked="" type="checkbox"/> 他 (ブロック) | |
| | | 仕上 | 屋根 | <input checked="" type="checkbox"/> トタン折板 <input type="checkbox"/> 椰子葉葺 <input type="checkbox"/> 瓦 <input type="checkbox"/> 他 | <input checked="" type="checkbox"/> トタン折板 <input type="checkbox"/> 椰子葉葺 <input type="checkbox"/> 瓦 <input type="checkbox"/> 他 | <input type="checkbox"/> トタン折板 <input type="checkbox"/> 椰子葉葺 <input type="checkbox"/> 瓦 <input type="checkbox"/> 他 | |
| | | | 壁 | <input type="checkbox"/> モルタル・土 <input type="checkbox"/> ラヴィナラ <input type="checkbox"/> 板 <input checked="" type="checkbox"/> ペイント <input type="checkbox"/> 他 | <input type="checkbox"/> モルタル・土 <input type="checkbox"/> ラヴィナラ <input type="checkbox"/> 板 <input type="checkbox"/> ペイント <input type="checkbox"/> 他 | <input type="checkbox"/> モルタル・土 <input type="checkbox"/> ラヴィナラ <input type="checkbox"/> 板 <input type="checkbox"/> ペイント <input type="checkbox"/> 他 | |
| | 床 | | <input checked="" type="checkbox"/> モルタル <input type="checkbox"/> 土 <input type="checkbox"/> 板 <input type="checkbox"/> 他 | <input checked="" type="checkbox"/> モルタル <input type="checkbox"/> 土 <input type="checkbox"/> 板 <input type="checkbox"/> 他 | <input type="checkbox"/> モルタル <input type="checkbox"/> 土 <input type="checkbox"/> 板 <input type="checkbox"/> 他 | | |
| | | 整備状況 | <input checked="" type="checkbox"/> 良好 <input type="checkbox"/> 短期的には使用可能 <input type="checkbox"/> 補修を要する <input type="checkbox"/> 危険又は不衛生 | <input checked="" type="checkbox"/> 良好 <input type="checkbox"/> 短期的には使用可能 <input type="checkbox"/> 補修を要する <input type="checkbox"/> 危険又は不衛生 | <input type="checkbox"/> 良好 <input type="checkbox"/> 短期的には使用可能 <input type="checkbox"/> 補修を要する <input checked="" type="checkbox"/> 危険又は不衛生 | | |
| | | 教室数 | 4 教室 | 2 教室 | 2 教室 | | |
| 便所 | 有 無 | <input checked="" type="checkbox"/> 有 <input type="checkbox"/> 無 | | | | | |
| | 構造 | <input type="checkbox"/> 木造 <input type="checkbox"/> ブリック造 <input checked="" type="checkbox"/> 他 (CB造) | | | | | |
| | 処理 | <input checked="" type="checkbox"/> 浸透式 <input type="checkbox"/> 他 | | | | | |
| サイクロン | 被害年月 | <input type="checkbox"/> 1997年1月 <input type="checkbox"/> 19 年 月 <input type="checkbox"/> 19 年 月 | | | | | |
| 水源 | 種別 | <input type="checkbox"/> 井水 <input type="checkbox"/> 市水 <input type="checkbox"/> 池 <input type="checkbox"/> 河川 <input checked="" type="checkbox"/> 他 (水源ナシ、飲料水は各自持参) | | | | | |
| | 位置 | <input type="checkbox"/> 敷地内 <input type="checkbox"/> 敷地外 (Km) | | | | | |
| 電気の供給 | | <input type="checkbox"/> 有 <input checked="" type="checkbox"/> 無 | | | | | |
| 同一サイトの同種計画の実施および計画 | | <input type="checkbox"/> 有 <input checked="" type="checkbox"/> 無 | | | | | |
| 潜在就学可能児童数 | | | | | | | |
| 入学予定児童数 | | | | | | | |
| 現有児童数 | | 60 人 | | | | | |
| 学級 | 11c | 10e | 9c | 8e | 7c | 計 | |
| 男子 | 60 | 55 | 66 | 26 | 31 | 238 | |
| 女子 | 57 | 40 | 50 | 26 | 50 | 223 | |
| 計 | 117 | 95 | 116 | 52 | 81 | 461 人 | |
| 現有教員数 | | | | | 11 人 | | |
| クラス数 | 11c | 10e | 9c | 8e | 7c | 計 | |
| | 2 | 2 | 2 | 1 | 1 | 8 | |
| 2部制授業 | - クラス / - 教室 | 3部制授業 | | - クラス / - 教室 | 4部制授業 | | - クラス / - 教室 |
| 複式学級 | - クラス / - 教室 | | | | | | |
| 備考欄 | <input type="checkbox"/> グレーテルにより1校は完全に倒壊した。 <input type="checkbox"/> また教材もグレーテルにより被害を受けた。 | | | | | | |

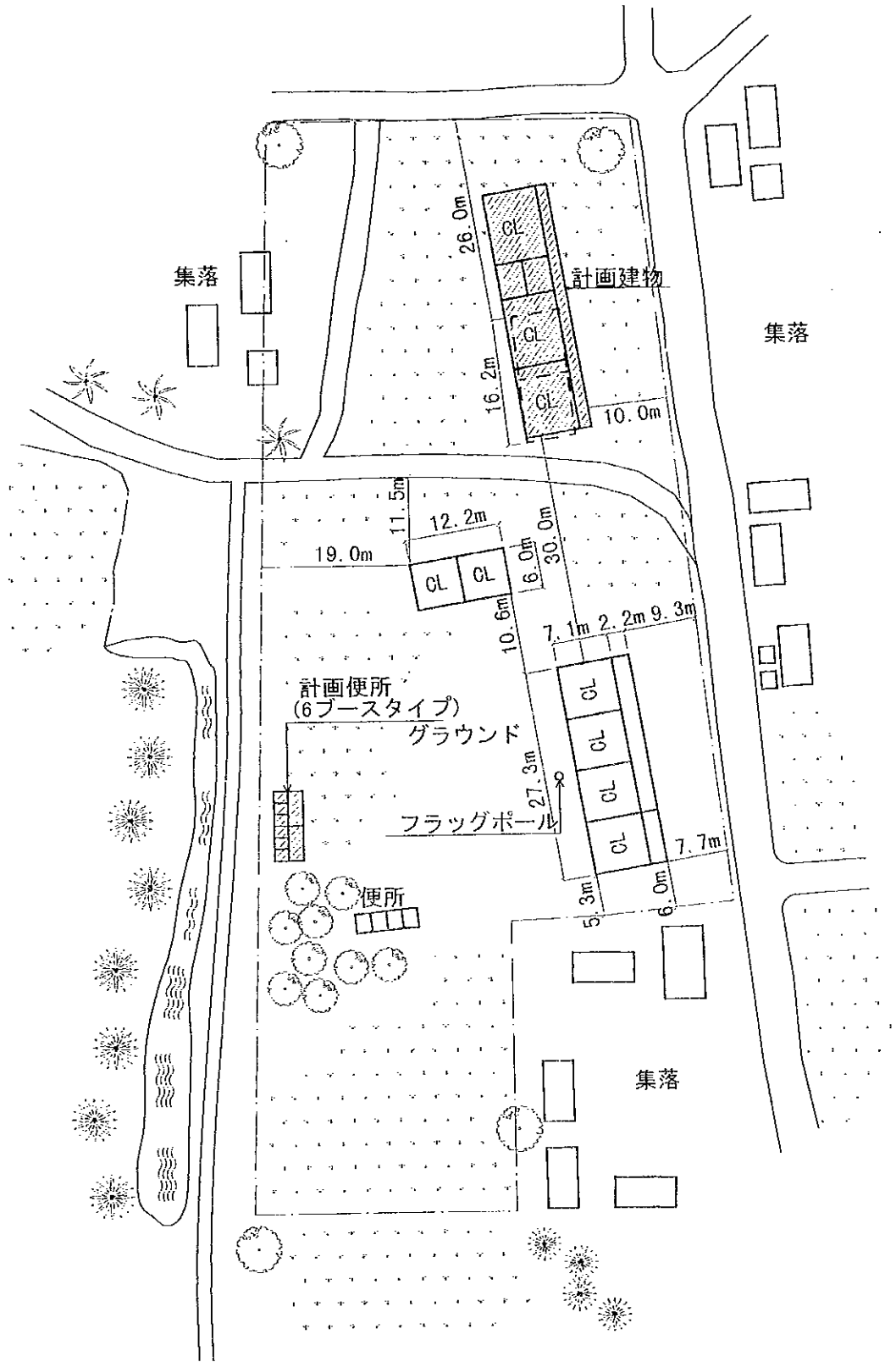

注記) 計画建物の位置については、施工に先立ち、監督職局と協議の上、現地にて調整のこと。

(計画施設)

| 室名 | 室数 |
|----|----------|
| 教室 | 3室 |
| 便所 | 1棟(6ブース) |

(凡例)

| | |
|--|------|
| | 計画建物 |
| | 既存建物 |
| | 既存撤去 |

計画図



SCALE 1:800

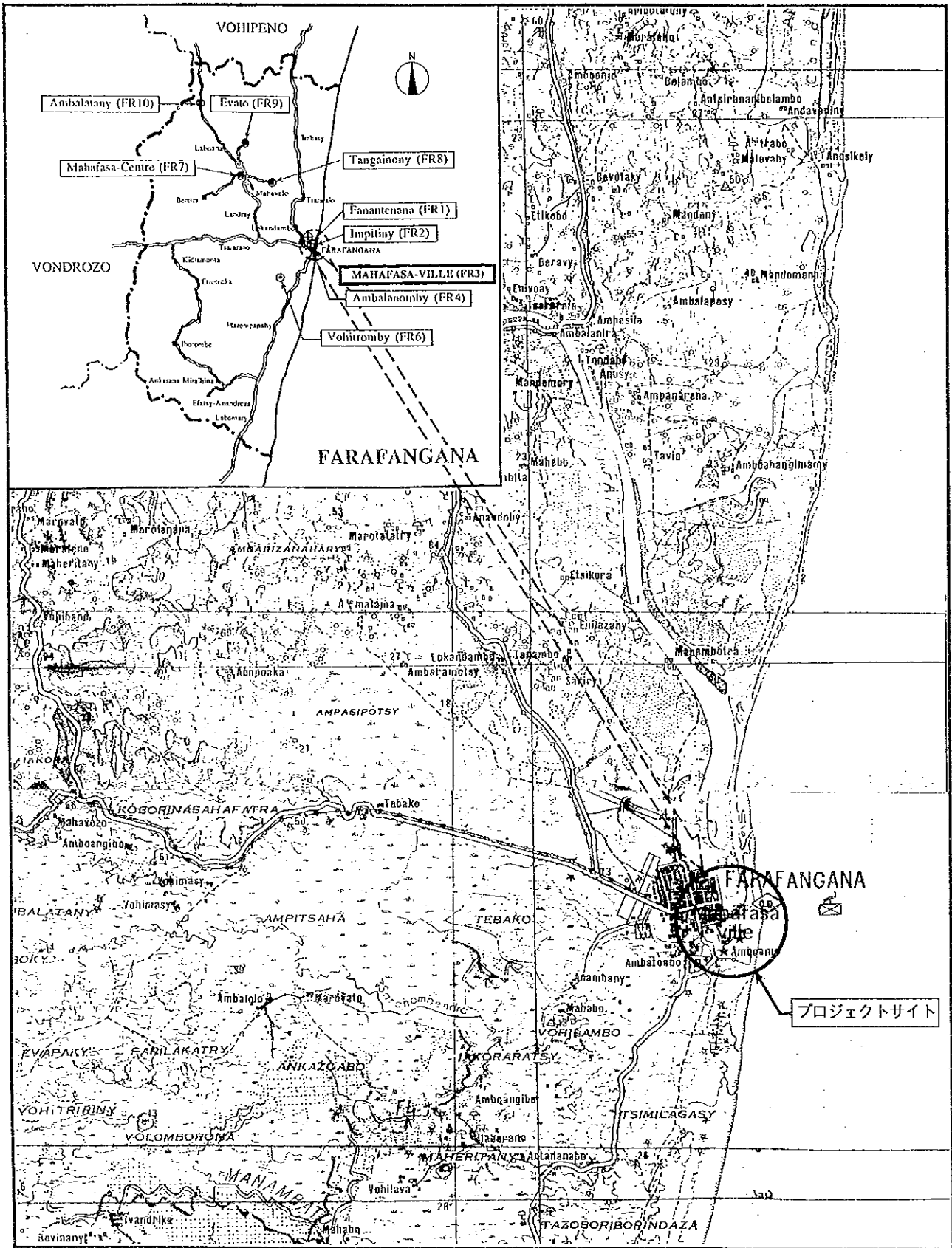

サイト周辺図





学校全景



教室棟外觀



教室棟【全壊】



教室内観

FARAFANGANA

FR3 MAHAFASA-VILLE

現場調査シート

| | | | | | | |
|--------------------|---|---|---|--|--|-------|
| REF. No. FR3 | 学校名 EPP MAHAFASA VILLE | 調査日 平成9年8月19日 | 担当班 A班 | Sheet No. 44 | | |
| アクセス | アクセス状況 | <input checked="" type="checkbox"/> 車両により運搬可能である <input type="checkbox"/> 距離 () より () Km (FARAFANGANA) 市より (1.5) Km (市内) <input type="checkbox"/> 幹線道路 () により () Km <input type="checkbox"/> 運搬が困難である <input type="checkbox"/> 運搬不可能である | | | | |
| サイト状況 | 土地所有権 | <input checked="" type="checkbox"/> 政府 <input type="checkbox"/> 地域共同体 <input type="checkbox"/> 個人 <input type="checkbox"/> 不明 | | | | |
| | 面積 | 約 0.22 ha | | | | |
| | 敷地形状 | <input type="checkbox"/> 施設建設に適切である <input checked="" type="checkbox"/> プロトタイプの検討により可能である <input type="checkbox"/> 不適切である | | | | |
| | 高低差 | <input checked="" type="checkbox"/> フラットである <input type="checkbox"/> 高低差はあるが、施設建設に問題ない <input type="checkbox"/> 不適である | | | | |
| 施設概要 | 地質 | <input checked="" type="checkbox"/> 施設建設に適當である <input type="checkbox"/> ボーリング調査等が必要である <input type="checkbox"/> 不適である | | | | |
| | 校舎 (3 棟) | 棟-1 | 棟-2 | 棟-3 (全壊) | | |
| | | 建設主体 | <input type="checkbox"/> 地域共同体 <input type="checkbox"/> 政府 <input checked="" type="checkbox"/> 私政府 <input type="checkbox"/> 他 | <input type="checkbox"/> 地域共同体 <input type="checkbox"/> 政府 <input checked="" type="checkbox"/> 私政府 <input type="checkbox"/> 他 | <input checked="" type="checkbox"/> 地域共同体 <input type="checkbox"/> 政府 <input type="checkbox"/> 私政府 <input type="checkbox"/> 他 | |
| | | 建設年度 | 1957 | 1976 | 1985 | |
| 構造 | | 屋根 <input checked="" type="checkbox"/> 木造 <input checked="" type="checkbox"/> 鉄骨造 <input type="checkbox"/> 木造 <input type="checkbox"/> 鉄骨造 <input checked="" type="checkbox"/> ブリック造 <input type="checkbox"/> 他 | <input checked="" type="checkbox"/> 木造 <input type="checkbox"/> 鉄骨造 <input type="checkbox"/> 木造 <input type="checkbox"/> 鉄骨造 <input type="checkbox"/> ブリック造 <input checked="" type="checkbox"/> 他 (ブロック) | <input checked="" type="checkbox"/> 木造 <input type="checkbox"/> 鉄骨造 <input checked="" type="checkbox"/> 木造 <input type="checkbox"/> 鉄骨造 <input type="checkbox"/> ブリック造 <input type="checkbox"/> 他 | | |
| 仕上 | | 屋根 <input checked="" type="checkbox"/> トタン折板 <input type="checkbox"/> 椰子葉葺 <input type="checkbox"/> 瓦 <input type="checkbox"/> 他 | <input type="checkbox"/> トタン折板 <input type="checkbox"/> 椰子葉葺 <input type="checkbox"/> 瓦 <input checked="" type="checkbox"/> 他 (壊) | <input checked="" type="checkbox"/> トタン折板 <input type="checkbox"/> 椰子葉葺 <input type="checkbox"/> 瓦 <input type="checkbox"/> 他 | | |
| 壁 | | <input checked="" type="checkbox"/> モルタル・土 <input type="checkbox"/> ラヴィナラ <input type="checkbox"/> 板 <input checked="" type="checkbox"/> ペイント <input type="checkbox"/> 他 | <input checked="" type="checkbox"/> モルタル・土 <input type="checkbox"/> ラヴィナラ <input type="checkbox"/> 板 <input type="checkbox"/> ペイント <input type="checkbox"/> 他 | <input type="checkbox"/> モルタル・土 <input type="checkbox"/> ラヴィナラ <input type="checkbox"/> 板 <input type="checkbox"/> ペイント <input type="checkbox"/> 他 | | |
| 床 | | <input checked="" type="checkbox"/> モルタル <input type="checkbox"/> 土 <input type="checkbox"/> 板 <input type="checkbox"/> 他 | <input checked="" type="checkbox"/> モルタル <input type="checkbox"/> 土 <input type="checkbox"/> 板 <input type="checkbox"/> 他 | <input type="checkbox"/> モルタル <input type="checkbox"/> 土 <input type="checkbox"/> 板 <input type="checkbox"/> 他 | | |
| 整備状況 | <input type="checkbox"/> 良好 <input checked="" type="checkbox"/> 短期的には使用可能 <input type="checkbox"/> 補修を要する <input type="checkbox"/> 危険又は不衛生 | <input type="checkbox"/> 良好 <input type="checkbox"/> 短期的には使用可能 <input type="checkbox"/> 補修を要する <input checked="" type="checkbox"/> 危険又は不衛生 | <input type="checkbox"/> 良好 <input type="checkbox"/> 短期的には使用可能 <input type="checkbox"/> 補修を要する <input type="checkbox"/> 危険又は不衛生 | | | |
| 教室数 | 4 教室 | 1 教室 | 2 教室 | | | |
| 便所 | 有 無 | <input type="checkbox"/> 有 <input type="checkbox"/> 無 <input checked="" type="checkbox"/> 他 (全壊) | | | | |
| | 構造 | <input type="checkbox"/> 木造 <input type="checkbox"/> ブリック造 <input type="checkbox"/> 他 | | | | |
| | 処理 | <input type="checkbox"/> 浸透式 <input type="checkbox"/> 他 | | | | |
| サイクロン | 被害年月 | <input type="checkbox"/> 1997年1月 <input type="checkbox"/> 19 年 月 <input type="checkbox"/> 19 年 月 | | | | |
| 水源 | 種別 | <input type="checkbox"/> 井水 <input checked="" type="checkbox"/> 市水 <input type="checkbox"/> 池 <input type="checkbox"/> 河川 <input type="checkbox"/> 他 | | | | |
| | 位置 | <input type="checkbox"/> 敷地内 <input checked="" type="checkbox"/> 敷地外 (0.06 Km) (水道管17アリ) | | | | |
| 電気の供給 | <input type="checkbox"/> 有 <input checked="" type="checkbox"/> 無 | | | | | |
| 同一サイトの同種計画の実施および計画 | <input type="checkbox"/> 有 <input checked="" type="checkbox"/> 無 | | | | | |
| 潜在就学可能児童数 | | | | | | |
| 入学予定児童数 | | | | | | |
| 現有児童数 | 120 人 | | | | | |
| 学級 | 11e | 10e | 9e | 8e | 7e | 計 |
| 男子 | 58 | 38 | 42 | 18 | 15 | 171 |
| 女子 | 61 | 43 | 41 | 11 | 19 | 175 |
| 計 | 119 | 81 | 83 | 29 | 34 | 346 人 |
| 現有教員数 | 11 人 | | | | | |
| クラス数 | 11e | 10e | 9e | 8e | 7e | 計 |
| | 2 | 2 | 2 | 2 | 1 | 9 |
| 2部制授業 | - クラス / - 教室 | 3部制授業 | - クラス / - 教室 | 4部制授業 | - クラス / - 教室 | |
| 複式学級 | 4 クラス / 2 教室 | | | | | |
| 備考欄 | ・棟-1奥側(西側)に3教室棟要望しているが奥行が11m程しかなく配置は困難である。 ・別敷地の地質は砂地であり、グレーテルで倒壊した校舎の基礎が残っている。 | | | | | |

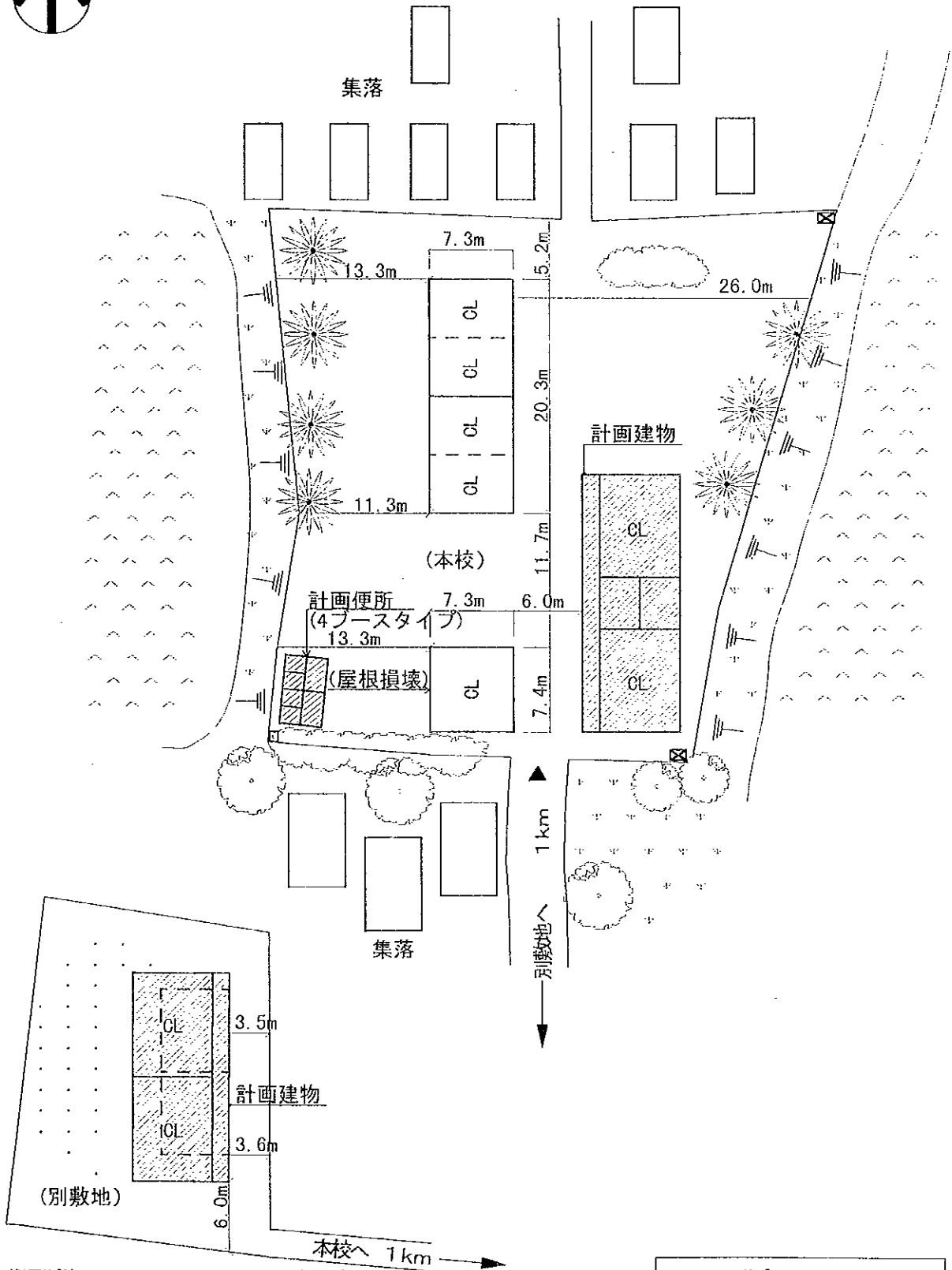

(計画施設)

| 室名 | 室数 |
|----|----------|
| 教室 | 4室 |
| 便所 | 1棟(4ブース) |

(凡例)

| | |
|--|------|
| | 計画建物 |
| | 既存建物 |
| | 既存撤去 |

計画図

SCALE 1:500

注記) 計画建物の位置については、施工に先立ち、監督職局と協議の上、現地にて調整のこと。

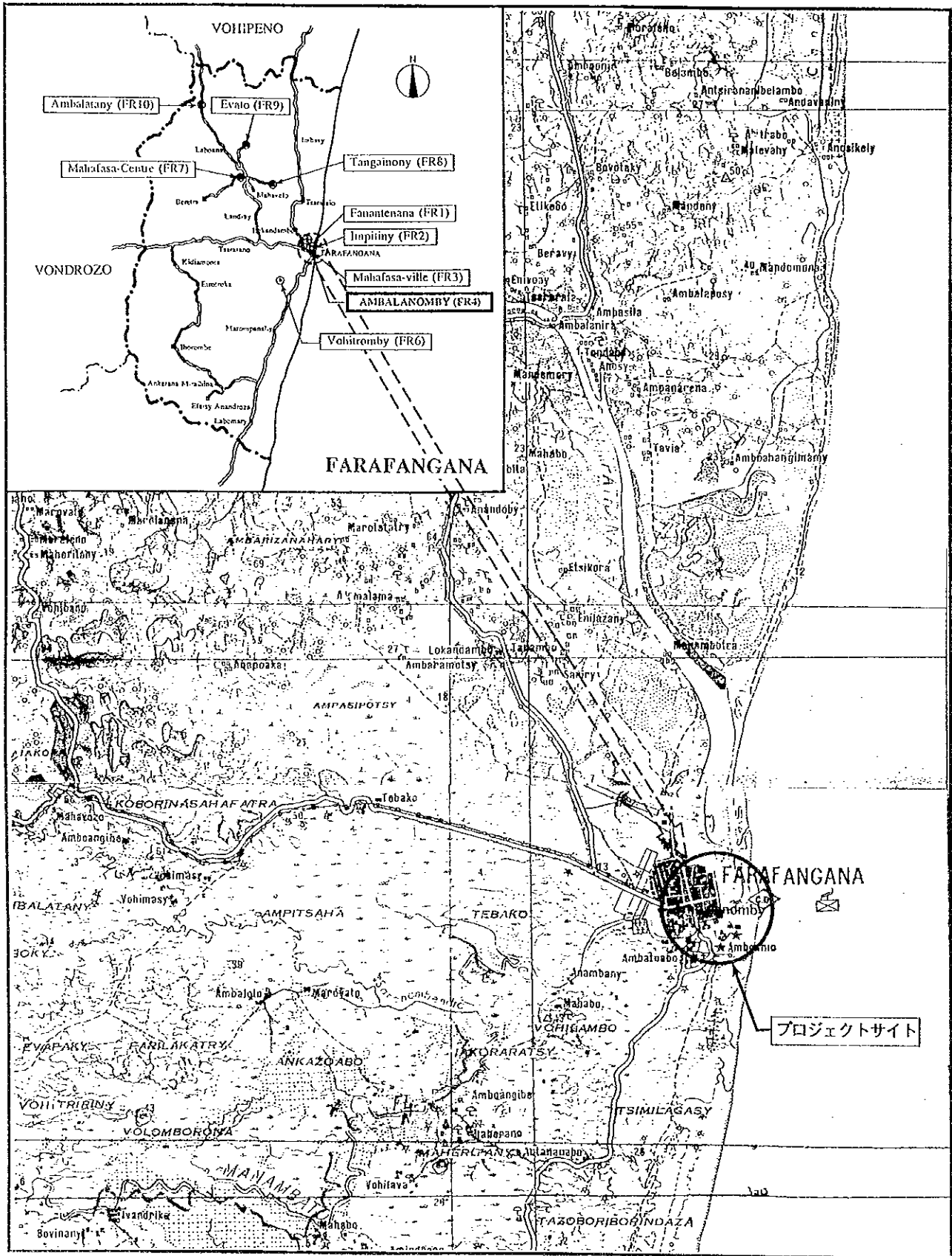

プロジェクトサイト

サイト周辺図



FARAFANGANA

FR4 AMBALANOMBY

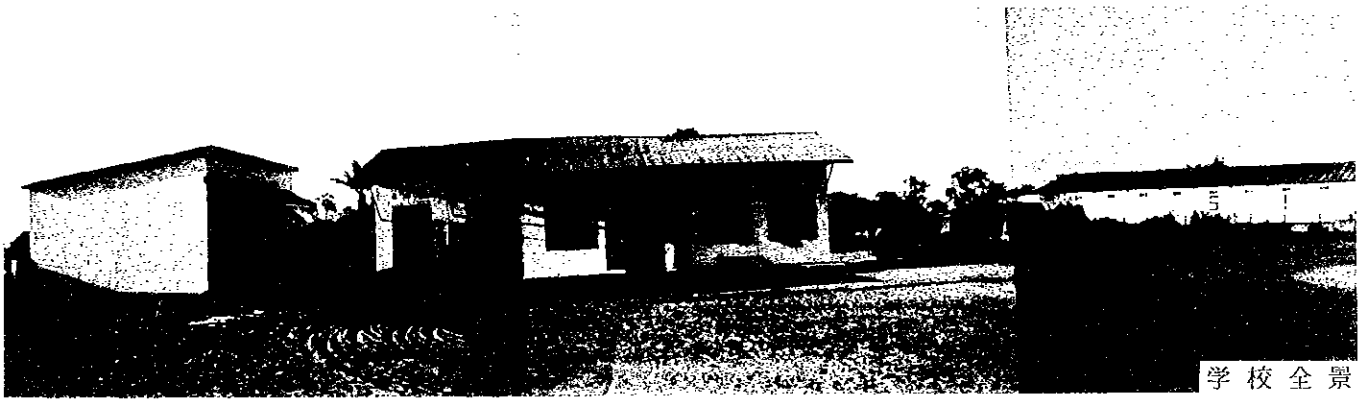

学校全景

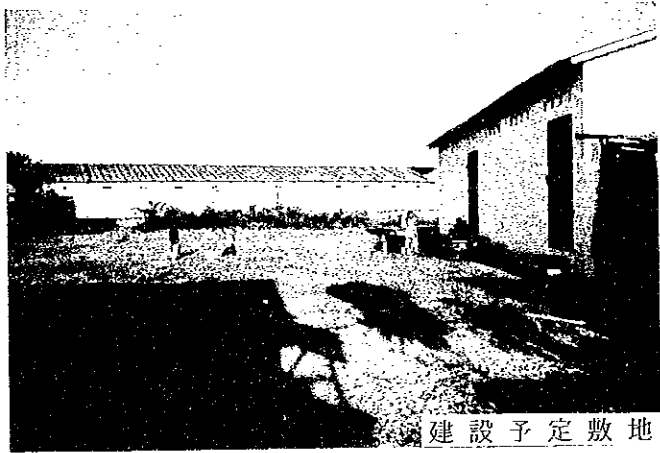

建設予定敷地



学校入口



便所外観

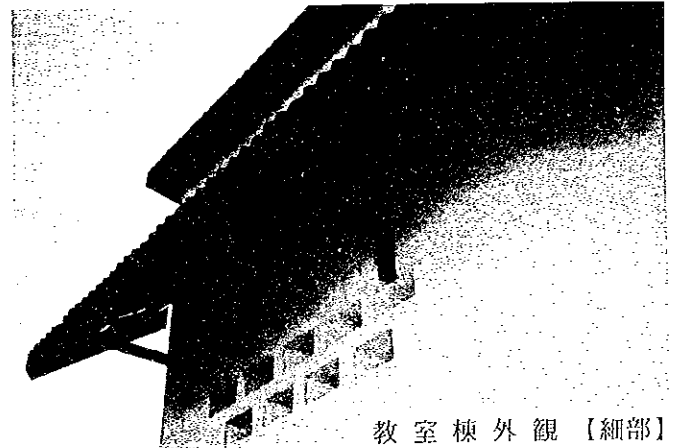

教室棟外観【細部】

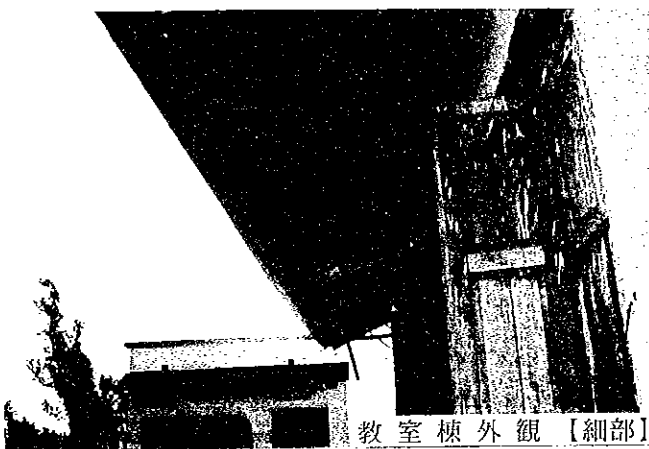

教室棟外観【細部】



教室内観

現場調査シート

| | | | | | | |
|--------------------|------------------------|--|---|---|-------------|-------|
| REF. No. FR4 | 学校名 EPP AMBALANOMBY | 調査日 平成9年8月19日 | 担当班 A班 | Sheet No. 45 | | |
| アクセス | アクセス状況 | <input checked="" type="checkbox"/> 車両により運搬可能である <input type="checkbox"/> 運搬が困難である <input type="checkbox"/> 運搬不可能である | | | | |
| | 距離 | ・幹線道路 () より () Km ・ (FARAFANGANA) 市より (1.5) Km (市内) | | | | |
| サイト状況 | 土地所有権 | <input checked="" type="checkbox"/> 政府 <input type="checkbox"/> 地域共同体 <input type="checkbox"/> 個人 <input type="checkbox"/> 不明 | | | | |
| | 面積 | 約 ha | | | | |
| | 敷地形状 | <input checked="" type="checkbox"/> 施設建設に適切である <input type="checkbox"/> プロトタイプの検討により可能である <input type="checkbox"/> 不適切である | | | | |
| | 高低差 | <input checked="" type="checkbox"/> フラットである <input type="checkbox"/> 高低差はあるが、施設建設に問題ない <input type="checkbox"/> 不適である | | | | |
| | 地質 | <input checked="" type="checkbox"/> 施設建設に適切である (砂質) <input type="checkbox"/> ボーリング調査等が必要である <input type="checkbox"/> 不適である | | | | |
| 施設概要 | 校舎 (4 棟) | 棟-1 | 棟-2 | 棟-3 / 棟-4 (全棟) | | |
| | 建設主体 | <input type="checkbox"/> 地域共同体 <input type="checkbox"/> 政府 <input checked="" type="checkbox"/> 私政府 <input type="checkbox"/> 他 | <input type="checkbox"/> 地域共同体 <input type="checkbox"/> 政府 <input checked="" type="checkbox"/> 私政府 <input type="checkbox"/> 他 | <input type="checkbox"/> 地域共同体 <input type="checkbox"/> 政府 <input type="checkbox"/> 私政府 <input type="checkbox"/> 他 | | |
| | 建設年度 | 1968 | 1975 | 19 | | |
| | 構造 | 屋根 <input type="checkbox"/> 木造 <input checked="" type="checkbox"/> 鉄骨造 <input type="checkbox"/> 他 (フロック) | <input type="checkbox"/> 木造 <input type="checkbox"/> 鉄骨造 <input checked="" type="checkbox"/> 他 (フロック) | <input type="checkbox"/> 木造 <input type="checkbox"/> 鉄骨造 <input type="checkbox"/> 他 | | |
| | 仕上 | 屋根 <input type="checkbox"/> トタン折板 <input type="checkbox"/> 椰子葉葺 <input type="checkbox"/> 瓦 <input type="checkbox"/> 他 | <input checked="" type="checkbox"/> トタン折板 <input type="checkbox"/> 椰子葉葺 <input type="checkbox"/> 瓦 <input type="checkbox"/> 他 | <input type="checkbox"/> トタン折板 <input type="checkbox"/> 椰子葉葺 <input type="checkbox"/> 瓦 <input type="checkbox"/> 他 | | |
| | 壁 | <input checked="" type="checkbox"/> モルタル・土 <input type="checkbox"/> ラヴィナラ <input type="checkbox"/> 板・ペイント <input type="checkbox"/> 他 | <input checked="" type="checkbox"/> モルタル・土 <input type="checkbox"/> ラヴィナラ <input type="checkbox"/> 板・ペイント <input checked="" type="checkbox"/> 他 (CB表シ) | <input type="checkbox"/> モルタル・土 <input type="checkbox"/> ラヴィナラ <input type="checkbox"/> 板・ペイント <input type="checkbox"/> 他 | | |
| | 床 | <input checked="" type="checkbox"/> モルタル <input type="checkbox"/> 土 <input type="checkbox"/> 板 <input type="checkbox"/> 他 | <input checked="" type="checkbox"/> モルタル <input type="checkbox"/> 土 <input type="checkbox"/> 板 <input type="checkbox"/> 他 | <input type="checkbox"/> モルタル <input type="checkbox"/> 土 <input type="checkbox"/> 板 <input type="checkbox"/> 他 | | |
| | 整備状況 | <input checked="" type="checkbox"/> 良好 <input type="checkbox"/> 短期的には使用可能 <input type="checkbox"/> 補修を要する <input type="checkbox"/> 危険又は不衛生 | <input checked="" type="checkbox"/> 良好 <input type="checkbox"/> 短期的には使用可能 <input type="checkbox"/> 補修を要する <input type="checkbox"/> 危険又は不衛生 | <input type="checkbox"/> 良好 <input type="checkbox"/> 短期的には使用可能 <input type="checkbox"/> 補修を要する <input checked="" type="checkbox"/> 危険又は不衛生 | | |
| | 教室数 | 2 教室 | 1 教室 | 2 教室 / 1 教室 | | |
| | 便所 | <input checked="" type="checkbox"/> 有 <input type="checkbox"/> 無 | <input type="checkbox"/> 有 <input type="checkbox"/> 無 | <input type="checkbox"/> 有 <input type="checkbox"/> 無 | | |
| | 構造 | <input type="checkbox"/> 木造 <input type="checkbox"/> ブリック造 <input checked="" type="checkbox"/> 他 (CB造) | <input type="checkbox"/> 木造 <input type="checkbox"/> ブリック造 <input checked="" type="checkbox"/> 他 (CB造) | <input type="checkbox"/> 木造 <input type="checkbox"/> ブリック造 <input type="checkbox"/> 他 | | |
| | 処理 | <input checked="" type="checkbox"/> 浸透式 <input type="checkbox"/> 他 | <input type="checkbox"/> 浸透式 <input type="checkbox"/> 他 | <input type="checkbox"/> 浸透式 <input type="checkbox"/> 他 | | |
| サイクロン | 被害年月 | <input type="checkbox"/> 1997年1月 <input type="checkbox"/> 19 年 月 <input type="checkbox"/> 19 年 月 | | | | |
| 水源 | 種別 | <input type="checkbox"/> 井水 <input checked="" type="checkbox"/> 市水 <input type="checkbox"/> 池 <input type="checkbox"/> 河川 <input type="checkbox"/> 他 | | | | |
| | 位置 | ・敷地内 <input type="checkbox"/> 敷地外 (Km) | | | | |
| 電気の供給 | | <input type="checkbox"/> 有 <input checked="" type="checkbox"/> 無 | | | | |
| 同一サイトの同種計画の実施および計画 | | <input type="checkbox"/> 有 <input checked="" type="checkbox"/> 無 | | | | |
| 沿有就学可能児童数 | | | | | | |
| 入学生定見童数 | | | | | | |
| 現有児童数 | | 84 人 | | | | |
| 学級 | 11e | 10e | 9e | 8e | 7e | 計 |
| 男子 | 51 | 49 | 50 | 40 | 53 | 243 |
| 女子 | 61 | 42 | 37 | 36 | 47 | 223 |
| 計 | 112 | 91 | 87 | 76 | 100 | 466 人 |
| 現有教員数 | | | | | | 14 人 |
| クラス数 | 11e | 10e | 9e | 8e | 7e | 計 |
| | 2 | 2 | 2 | 2 | 2 | 10 |
| 2部制授業 | 8 クラス / 4 教室 | 3部制授業 | -- クラス / 教室 | 4部制授業 | -- クラス / 教室 | |
| 複式学級 | -- クラス / 教室 | | | | | |
| 備考欄 | ・地方の業者によって、2校舎改修済である。 | | | | | |

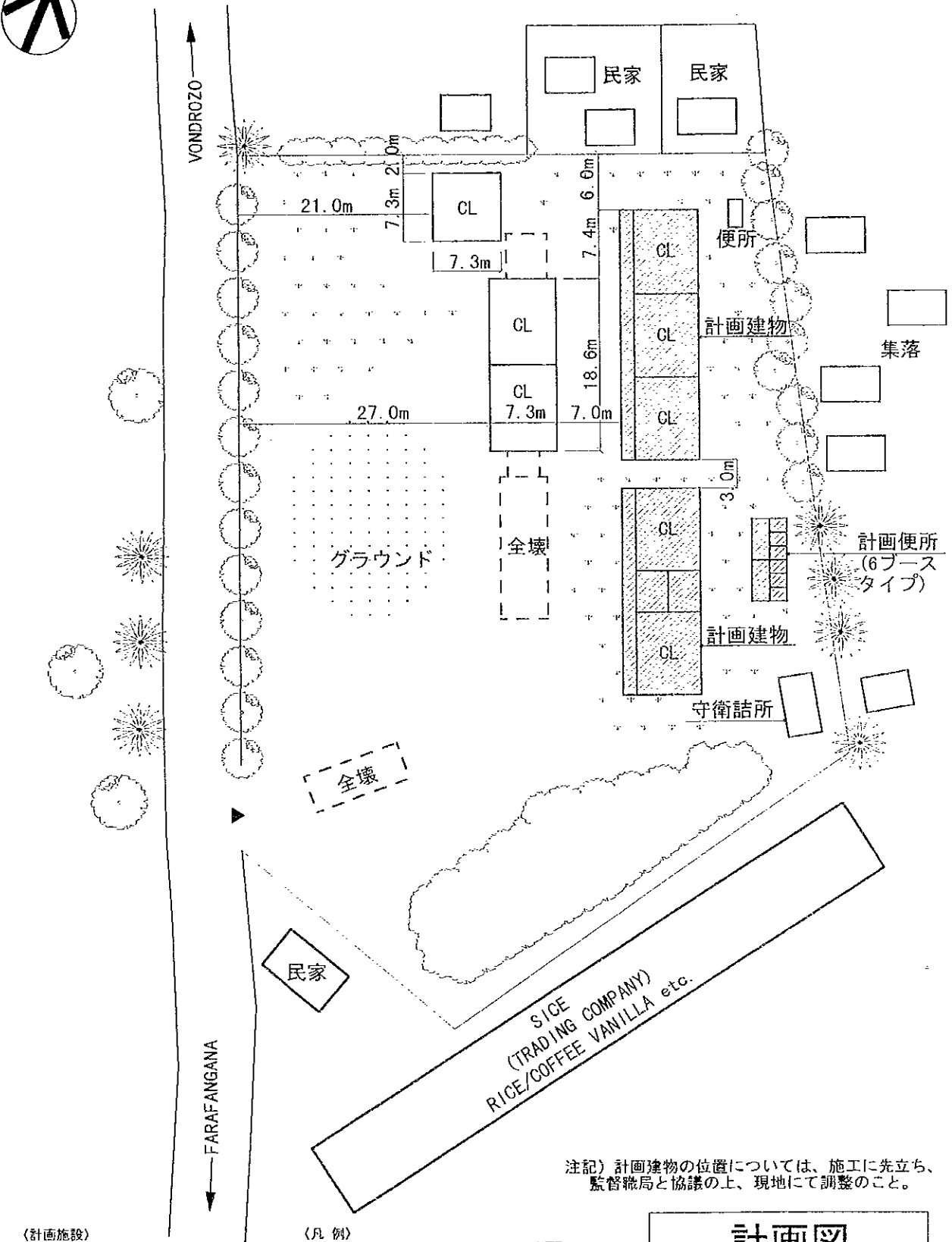

注記) 計画建物の位置については、施工に先立ち、監督職局と協議の上、現地にて調整のこと。

(計画施設)

| 室名 | 室数 |
|----|----------|
| 教室 | 5室 |
| 便所 | 1棟(6ブース) |

(凡例)

| | |
|--|------|
| | 計画建物 |
| | 既存建物 |
| | 既存撤去 |

計画図

0 5 15 30m

SCALE 1/600

現 場 調 査 シ ー ト

| | | | | | | | | |
|--------------------|-------------------------------|---------------------|--|------------------------------------|--|------------------------------------|--|------------------------------------|
| REF.No. FR5 | 学校名 EPP MAHAFASA ANDREFANA | | 調査日 | | 担当班 A班 | Sheet No. 46 | | |
| アクセス | アクセス状況 | ・車両により運搬可能である | | ・運搬が困難である | | ・運搬不可能である | | |
| | 距離 | ・幹線道路 () より () Km | | ・ () 市より () Km | | | | |
| サイト状況 | 土地所有権 | ・政府 | | ・地域共同体 | | ・個人 ・不明 | | |
| | 面積 | 約 ha | | | | | | |
| | 救地形状 | ・施設建設に適切である | | ・プロトタイプの検討により可能である | | ・不適切である | | |
| | 高低差 | ・フラットである | | ・高低差はあるが、施設建設に問題ない | | ・不適である | | |
| | 地質 | ・施設建設に適切である | | ・ボーリング調査等が必要である | | ・不適である | | |
| 施設概要 | 校舎 (棟) | 棟-1 | | 棟-2 | | 棟-3 | | |
| | | 建設主体 | ・地域共同体 ・政府 ・私政府 ・他 | | ・地域共同体 ・政府 ・私政府 ・他 | | ・地域共同体 ・政府 ・私政府 ・他 | |
| | | 建設年度 | 19 | | 19 | | 19 | |
| | | 構造 | 屋根 | ・木造 ・鉄骨造 | | ・木造 ・鉄骨造 | | ・木造 ・鉄骨造 |
| | | | 壁 | ・木造 ・ブリック造 ・他 | | ・木造 ・ブリック造 ・他 | | ・木造 ・ブリック造 ・他 |
| | | 仕上 | 屋根 | ・トタン折板 ・椰子葉葺 ・瓦 ・他 | | ・トタン折板 ・椰子葉葺 ・瓦 ・他 | | ・トタン折板 ・椰子葉葺 ・瓦 ・他 |
| | | | 壁 | ・モルタル・土 ・ラヴィナラ ・板・ペイント ・他 | | ・モルタル・土 ・ラヴィナラ ・板・ペイント ・他 | | ・モルタル・土 ・ラヴィナラ ・板・ペイント ・他 |
| | | | 床 | ・モルタル ・土 ・板 ・他 | | ・モルタル ・土 ・板 ・他 | | ・モルタル ・土 ・板 ・他 |
| | | 整備状況 | ・良好 ・短期的には使用可能 ・補修を要する ・危険又は不衛生 | | ・良好 ・短期的には使用可能 ・補修を要する ・危険又は不衛生 | | ・良好 ・短期的には使用可能 ・補修を要する ・危険又は不衛生 | |
| | | 教室数 | 教室 | | 教室 | | 教室 | |
| 使 所 | 有 無 | ・有 | | ・無 | | ・他 | | |
| | 構 造 | ・木造 ・ブリック造 ・他 | | | | | | |
| | 処 理 | ・浸透式 ・他 | | | | | | |
| サイクロン | 被害年月 | ・19 年 月 | | ・19 年 月 | | ・19 年 月 | | |
| 水 源 | 種 別 | ・井 水 ・市 水 ・池 | | ・河 川 | | ・他 | | |
| | 位 置 | ・敷地内 | | ・敷地外 (Km) | | | | |
| 電気の供給 | ・有 | | ・無 | | | | | |
| 同一サイトの同種計画の実施および計画 | ・有 | | ・無 | | | | | |
| 潜在就学可能児童数 | | | | | | | 人 | |
| 入学予定児童数 | | | | | | | 人 | |
| 現有児童数 | | | | | | | 人 | |
| 学 級 | 11c | 10c | 9c | 8c | 7c | 計 | | |
| 男 子 | | | | | | | | |
| 女 子 | | | | | | | | |
| 計 | | | | | | 人 | | |
| 現有教員数 | | | | | | | 人 | |
| クラス数 | 11c | 10c | 9c | 8c | 7c | 計 | | |
| 2部制授業 | クラス / | 教室 | 3部制授業 | クラス / | 教室 | 4部制授業 | クラス / | 教室 |
| 複式学級 | クラス / | 教室 | | | | | | |
| 備考欄 | ・当該シスコに存在しない理由により調査対象外となった。 | | | | | | | |

アクセス不可能と学区長よりの事前アドバイスあったため未調査。

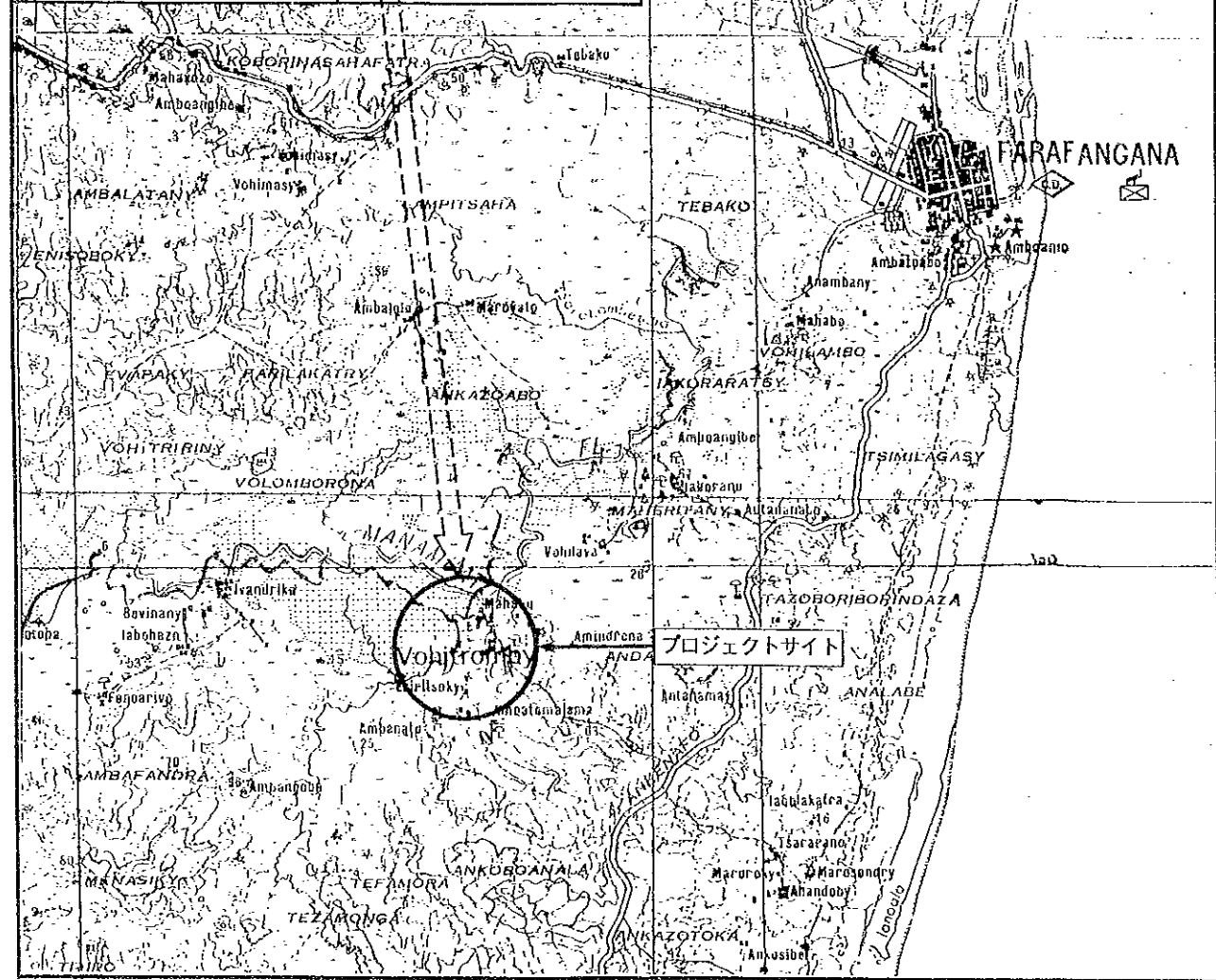
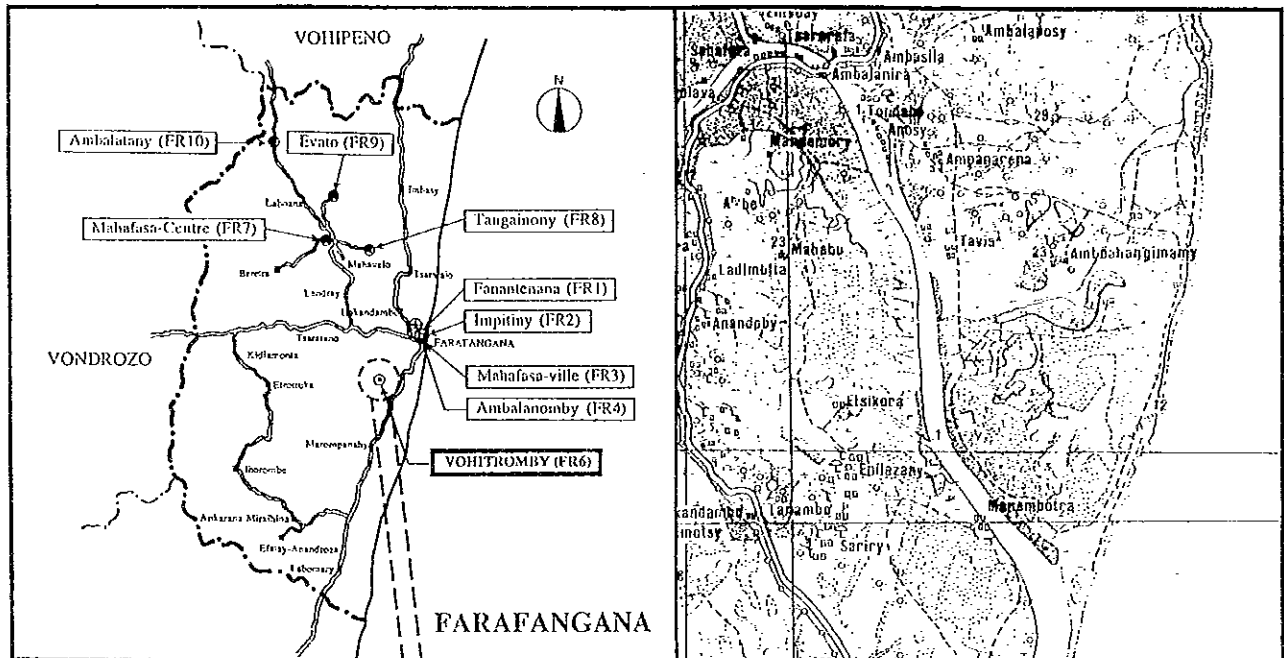

サイト周辺図



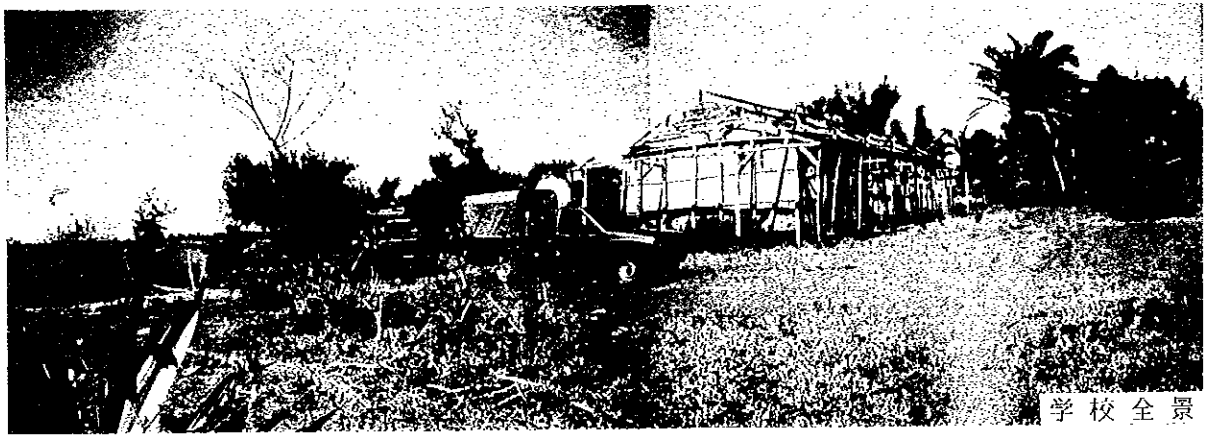

学校全景

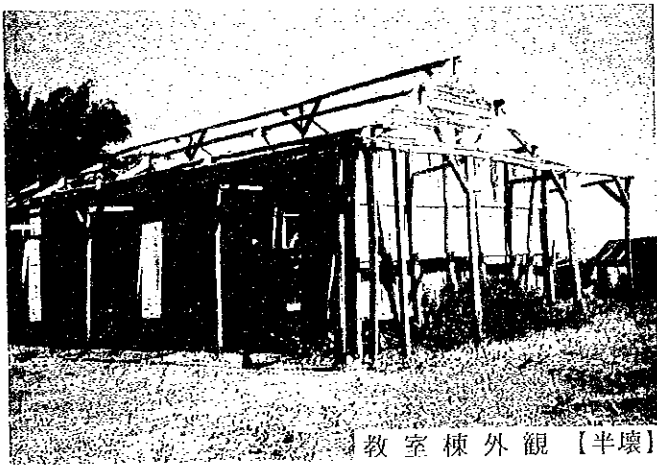

教室棟外觀【半壞】

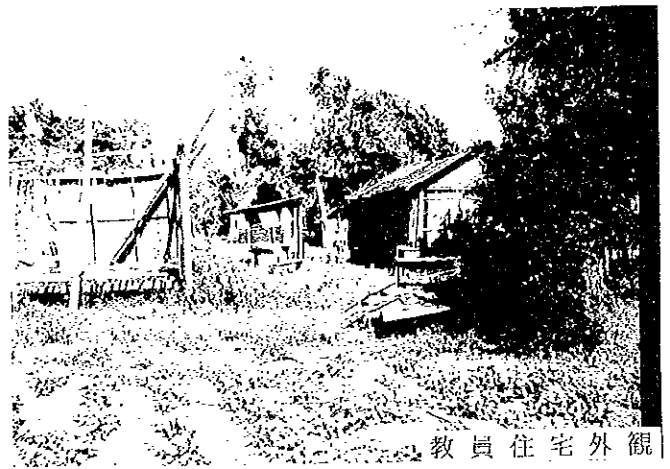

教員住宅外觀

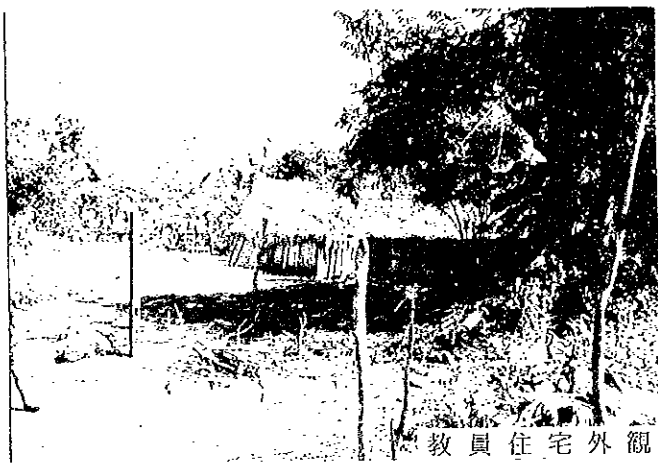

教員住宅外觀

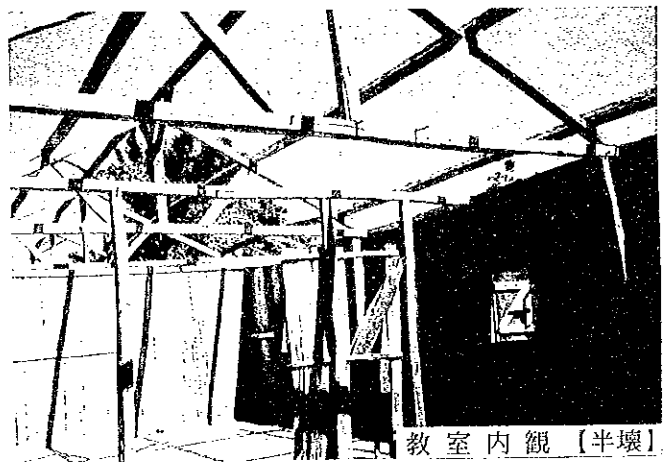

教室內觀【半壞】

FARAFANGANA

FR6 VOHITROMBY

現場調査シート

| | | | | | | |
|--------------------|-----------------------|---|-----------------------|--|------------------------------|------------------------------|
| REF. No. FR6 | 学校名 EPP VOHITROMBY | 調査日 平成9年8月18日 | 担当班 A班 | Sheet No. 47 | | |
| アクセス | アクセス状況 | ・車両により運搬可能である ○運搬が困難である ・運搬不可能である | | | | |
| | 距離 | ・幹線道路(分岐点)より(3)Km ・(FARAFANGANA)市より(15)Km | | | | |
| サイト状況 | 土地所有権 | ・政府 ○地域共同体 ・個人 ・不明 | | | | |
| | 面積 | 約 6.0 ha | | | | |
| | 敷地形状 | ・施設建設に適切である ○プロトタイプの検討により可能である ・不適切である | | | | |
| | 高低差 | ・フラットである ○高低差はあるが、施設建設に問題ない ・不適である | | | | |
| | 地質 | ○施設建設に適合である ・ボーリング調査等が必要である ・不適である | | | | |
| 施設概要 | 校舎 (1棟) | | 棟-1 | 棟-2 | 棟-3 | |
| | | 建設主体 | ○地域共同体 ・政府 ・私政府 ・他 | ・地域共同体 ・政府 ・私政府 ・他 | ・地域共同体 ・政府 ・私政府 ・他 | |
| | | 建設年度 | 1962 | 19 | 19 | |
| | | 構造 | 屋根 | ○木造 ・鉄骨造 | ・木造 ・鉄骨造 | ・木造 ・鉄骨造 |
| | | | 壁 | ○木造 ・鉄骨造 ・ブリック造 ・他 | ・木造 ・鉄骨造 ・ブリック造 ・他 | ・木造 ・鉄骨造 ・ブリック造 ・他 |
| | | 仕上 | 屋根 | ○トタン折板 ・椰子葉葺 ・瓦 ・他 | ・トタン折板 ・椰子葉葺 ・瓦 ・他 | ・トタン折板 ・椰子葉葺 ・瓦 ・他 |
| | | | 壁 | ・モルタル・土 ○ラヴィナラ ・板・ペイント ・他 | ・モルタル・土 ・ラヴィナラ ・板・ペイント ・他 | ・モルタル・土 ・ラヴィナラ ・板・ペイント ・他 |
| | | | 床 | ・モルタル ・土 ○板 ・他 | ・モルタル ・土 ・板 ・他 | ・モルタル ・土 ・板 ・他 |
| | 整備状況 | ・良好 ・短期的には使用可能 ・補修を要する ○危険又は不衛生 | | ・良好 ・短期的には使用可能 ・補修を要する ・危険又は不衛生 | | |
| | 教室数 | 4 教室 | 教室 | 教室 | | |
| 便所 | 有無 | ・有 | ○無 | ・他 | | |
| | 構造 | ・木造 | ・ブリック造 | ・他 | | |
| | 処理 | ・浸透式 | ・他 | | | |
| サイクロン | 被害年月 | ・1997年1月 | ・19年 月 | ・19年 月 | | |
| 水源 | 種別 | ○井水 ・市水 | ・池 | ・河川 ・他 | | |
| | 位置 | ・敷地内 ○敷地外 (0.2 Km) | | | | |
| 電気の供給 | | ・有 | ○無 | | | |
| 同一サイトの同種計画の実施および計画 | | ・有 | ○無 | | | |
| 潜在就学可能児童数 | | | | - 人 | | |
| 入学予定児童数 | | | | 22 人 | | |
| 現有児童数 | | | | | | |
| 学級 | 11c | 10c | 9c | 8c | 7c | 計 |
| 男子 | 18 | 20 | 10 | 12 | 9 | 69 |
| 女子 | 24 | 12 | 15 | 9 | 7 | 67 |
| 計 | 42 | 32 | 25 | 21 | 16 | 136 人 |
| 現有教員数 | | | | | | 4 人 |
| クラス数 | 11c | 10c | 9c | 8c | 7c | 計 |
| | 1 | 1 | 1 | 1 | 1 | 5 |
| 2部制授業 | 2 クラス / 1 教室 | 3部制授業 | - クラス / - 教室 | 4部制授業 | - クラス / - 教室 | |
| 複式学級 | - クラス / - 教室 | | | | | |
| 備考欄 | | | | | | |

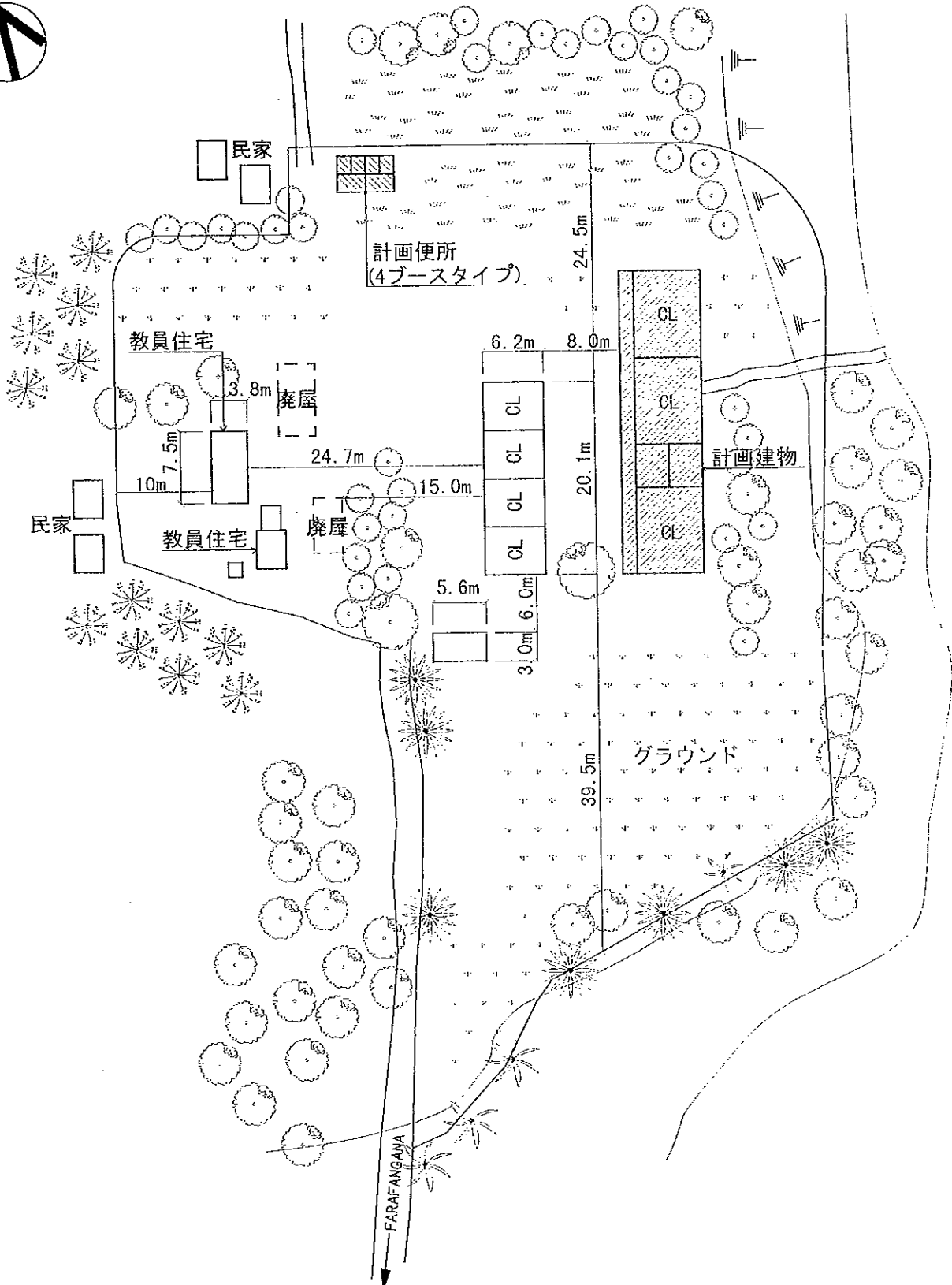

注記) 計画建物の位置については、施工に先立ち、監督職局と協議の上、現地にて調整のこと。

(計画施設)

| 室名 | 室数 |
|----|----------|
| 教室 | 3室 |
| 便所 | 1棟(4ブース) |

(凡例)

| | |
|--|-------|
| | 計画建物 |
| | 既存建物 |
| | 敷地境界線 |

計画図

SCALE 1:600