

サイト周辺図

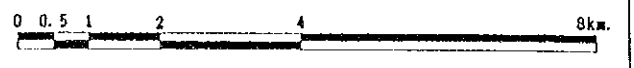

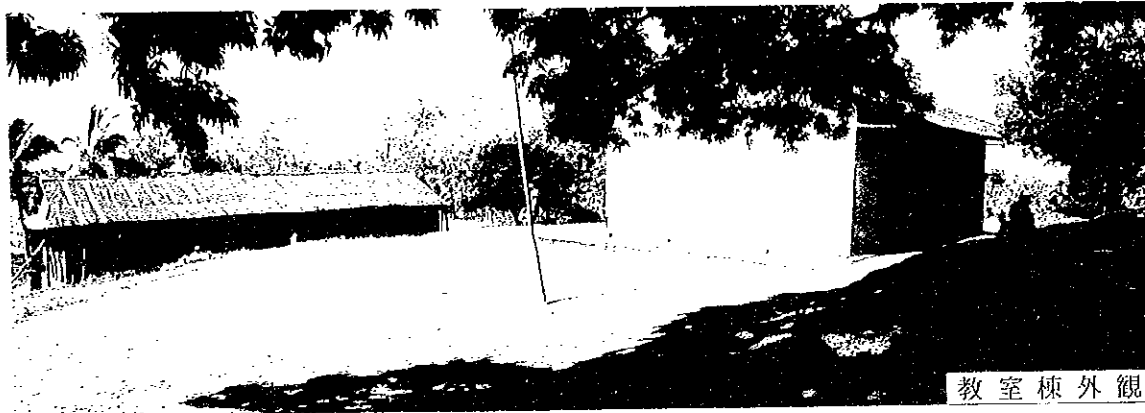

学校全景



教室棟外観



井戸

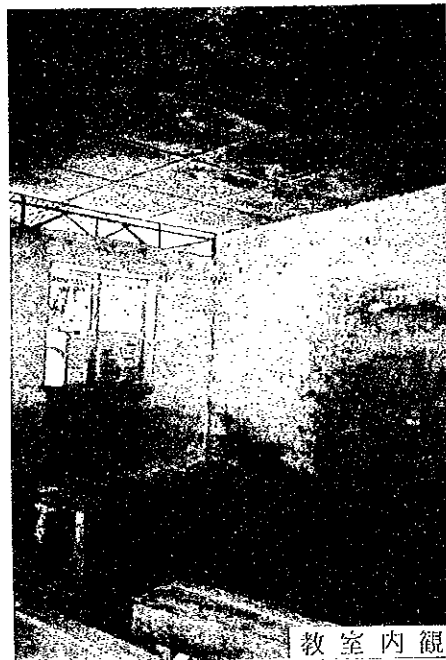

教室内観

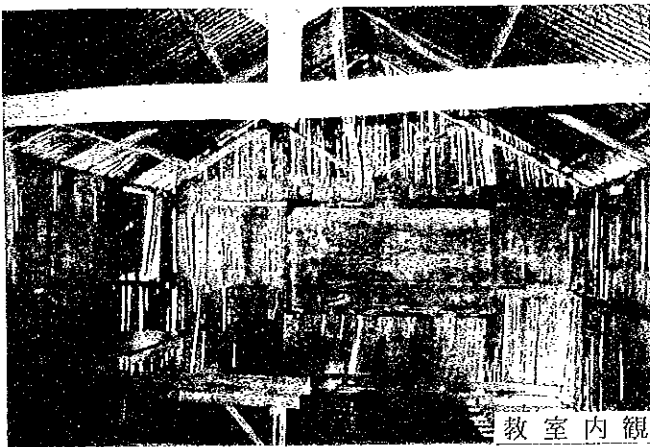

教室内観

現場調査シート

REF. No. MK6	学校名 EPP MIDEBOKA 1	調査日 平成9年8月14日	担当班 B班	Sheet No. 28		
アクセス	アクセス状況 距離	○車両により運搬可能である ・幹線道路 (NR-12) より (1) Km	・運搬が困難である	・運搬不可能である ・ (MANAKARA) 市より (18) Km		
サイト状況	土地所有権 面積 敷地形状 高低差 地質	○政府 約 0.4 ha ・施設建設に適切である ・フラットである ○施設建設に適切である	・地域共同体 ・個人 ・不適切である ○プロトタイプの検討により可能である ○高低差はあるが、施設建設に問題ない ・ボーリング調査等が必要である	・不明 ・不適である ・不適である		
施設概要	校舎 (3 棟)	棟-1	棟-2	棟-3		
		建設主体	・地域共同体 ・政府 ・私政府 ・他	・地域共同体 ・政府 ・私政府 ・他	・地域共同体 ・政府 ・私政府 ・他	
		建設年度	1952	1962	1986	
		構造	屋根 壁	・木造 ・鉄骨造 ・木造 ・鉄骨造 ・ブリック造 ・他	・木造 ・鉄骨造 ・木造 ・鉄骨造 ・ブリック造 ・他	・木造 ・鉄骨造 ・木造 ・鉄骨造 ・ブリック造 ・他
		仕上	屋根 壁 床	・トタン折板 ・椰子葉葺 ・瓦 ・他 ・モルタル・土 ・ラヴィナラ ・板 ・ペイント ・他 ・モルタル ・土 ・板 ・他	・トタン折板 ・椰子葉葺 ・瓦 ・他 ・モルタル・土 ・ラヴィナラ ・板 ・ペイント ・他 ・モルタル ・土 ・板 ・他	・トタン折板 ・椰子葉葺 ・瓦 ・他 ・モルタル・土 ・ラヴィナラ ・板 ・ペイント ・他 ・モルタル ・土 ・板 ・他
		整備状況	・良好 ・短期的には使用可能 ・補修を要する ・危険又は不衛生	・良好 ・短期的には使用可能 ・補修を要する ・危険又は不衛生	・良好 ・短期的には使用可能 ・補修を要する ・危険又は不衛生	
		教室数	3 教室	1 教室	1 教室	
	使所	有 無 構造 処 理	・有 ・木造 ・浸透式	・無 ・ブリック造 ・他	・他	
	サイクロン	被害年月	・1989年 月	・1995年 月	・1997年 月	
	水源	種 別 位 置	・井 水 ・敷地内	・市 水 ・敷地外 (Km)	・池 ・河 川 ・他	
電気供給		・有 ・無				
同一サイトの同種計画の実施および計画		・有 ・無				
潜在就学可能児童数				155 人		
入学予定児童数				155 人		
現有児童数				7 人		
学 級	11e	10e	9e	8e	7e	計
男 子	69	28	29	10	16	152
女 子	63	25	32	11	9	140
計	132	53	61	21	25	292 人
現有教員数						7 人
クラス数	11e	10e	9e	8e	7e	計
	2	1	1	1	1	6
2部制授業	2 クラス / 1 教室	3部制授業	- クラス / - 教室	4部制授業	- クラス / - 教室	
複式学級	- クラス / - 教室					
備考欄	<p>・現状の敷地では、新設するスペースがない問題に対し、村間と協議する。 ・①木造の1教室棟、3棟の教員住宅を撤去し、地盤を整地する。 (村民50人、1週間で行う。) ・②新教員住宅のためには別の敷地を村で用意する。そのための材料は森林局に伐採の許可を1週間で得る。 また、関連機関の許可を得るのに1カ月かかる。 これらの実行の責任はMPANJAKA (部族長の意) が持つ。</p>					

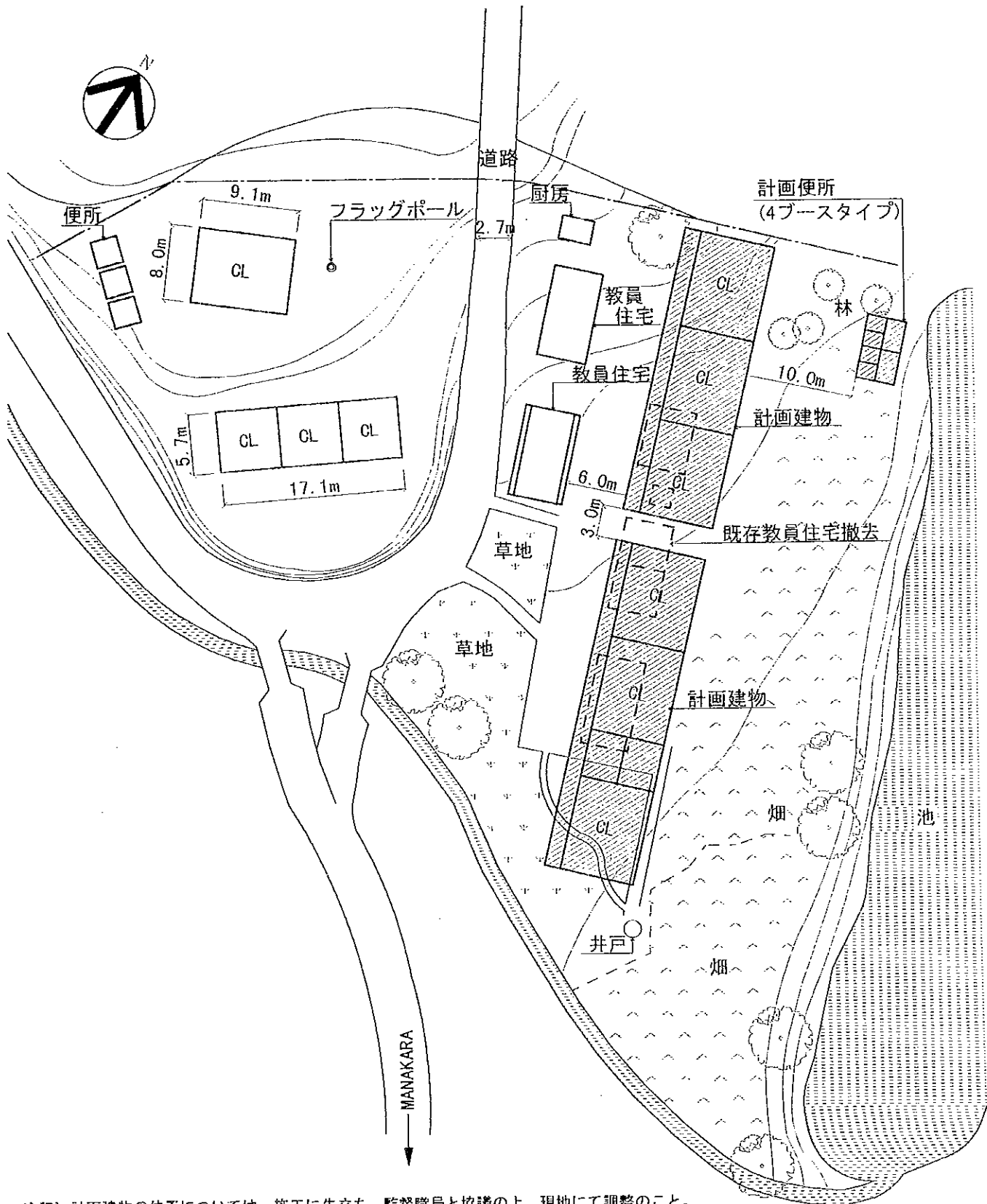

注記) 計画建物の位置については、施工に先立ち、監督職局と協議の上、現地にて調整のこと。

(凡例)

〈計画施設〉	
室名	室数
教室	6室
便所	1棟(4ブース)

	計画建物
	既存建物
	既存撤去
	敷地境界線

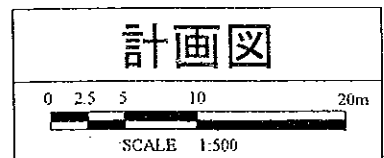

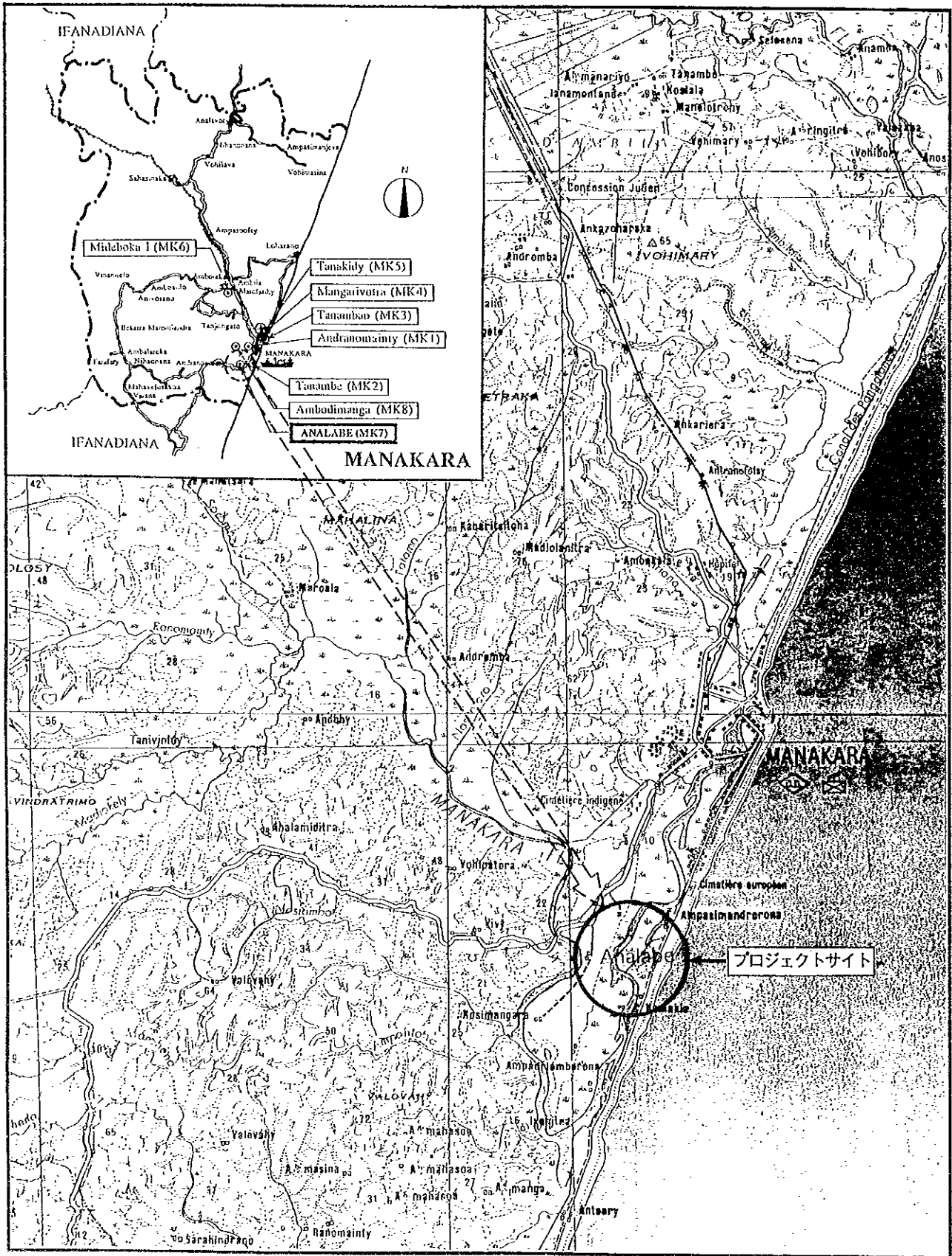

サイト周辺図

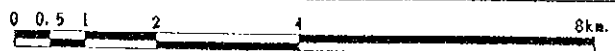



学校全景



学校全景



前面道路

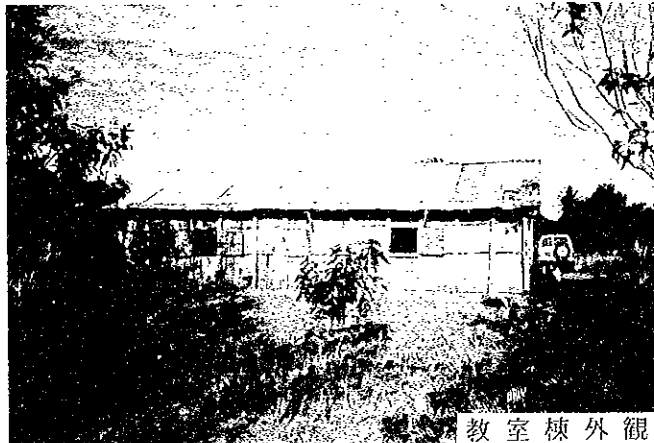

教室棟外観



教室棟外観

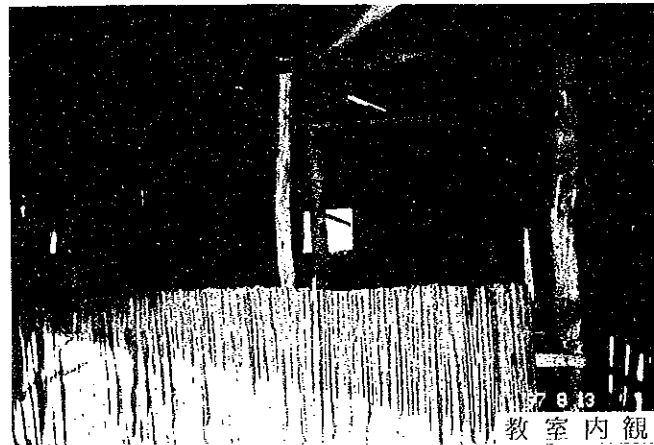

教室内観



教室内観

現場調査シート

REF. No. MK7	学校名 EPP ANALABE	調査日 平成9年8月13日	担当班 B班	Sheet No. 29			
アクセス	アクセス状況	<input checked="" type="checkbox"/> 車両により運搬可能である <input type="checkbox"/> 運搬が困難である <input type="checkbox"/> 運搬不可能である					
	距離	・幹線道路 (NR-12) より (0) Km ・ (MANAKARA) 市より (1) Km					
サイト状況	土地所有権	<input checked="" type="checkbox"/> 政府 <input type="checkbox"/> 地域共同体 <input type="checkbox"/> 個人 <input type="checkbox"/> 不明					
	面積	約 1.7 ha					
	敷地形状	<input checked="" type="checkbox"/> 施設建設に適切である <input type="checkbox"/> プロトタイプの検討により可能である <input type="checkbox"/> 不適切である					
	高低差	<input checked="" type="checkbox"/> フラットである <input type="checkbox"/> 高低差はあるが、施設建設に問題ない <input type="checkbox"/> 不適である					
	地質	<input checked="" type="checkbox"/> 施設建設に適当である <input type="checkbox"/> ボーリング調査等が必要である <input type="checkbox"/> 不適である					
施設概要	校舎 (1 棟)		棟-1	棟-2	棟-3		
		建設主体	<input checked="" type="checkbox"/> 地域共同体 <input type="checkbox"/> 政府 <input type="checkbox"/> 仏政府 <input type="checkbox"/> 他	<input type="checkbox"/> 地域共同体 <input type="checkbox"/> 政府 <input type="checkbox"/> 仏政府 <input type="checkbox"/> 他	<input type="checkbox"/> 地域共同体 <input type="checkbox"/> 政府 <input type="checkbox"/> 仏政府 <input type="checkbox"/> 他		
		建設年度	1989	19	19		
		構造	屋根	<input checked="" type="checkbox"/> 木造 <input type="checkbox"/> 鉄骨造	<input type="checkbox"/> 木造 <input type="checkbox"/> 鉄骨造	<input type="checkbox"/> 木造 <input type="checkbox"/> 鉄骨造	
			壁	<input checked="" type="checkbox"/> 木造 <input type="checkbox"/> 鉄骨造 <input type="checkbox"/> ブリック造 <input type="checkbox"/> 他	<input type="checkbox"/> 木造 <input type="checkbox"/> 鉄骨造 <input type="checkbox"/> ブリック造 <input type="checkbox"/> 他	<input type="checkbox"/> 木造 <input type="checkbox"/> 鉄骨造 <input type="checkbox"/> ブリック造 <input type="checkbox"/> 他	
		仕上	屋根	<input checked="" type="checkbox"/> トタン折板 <input type="checkbox"/> 椰子葉葺 <input type="checkbox"/> 瓦 <input type="checkbox"/> 他	<input type="checkbox"/> トタン折板 <input type="checkbox"/> 椰子葉葺 <input type="checkbox"/> 瓦 <input type="checkbox"/> 他	<input type="checkbox"/> トタン折板 <input type="checkbox"/> 椰子葉葺 <input type="checkbox"/> 瓦 <input type="checkbox"/> 他	
			壁	<input type="checkbox"/> モルタル・土 <input checked="" type="checkbox"/> ラヴィナラ <input type="checkbox"/> 板・ペイント <input type="checkbox"/> 他	<input type="checkbox"/> モルタル・土 <input type="checkbox"/> ラヴィナラ <input type="checkbox"/> 板・ペイント <input type="checkbox"/> 他	<input type="checkbox"/> モルタル・土 <input type="checkbox"/> ラヴィナラ <input type="checkbox"/> 板・ペイント <input type="checkbox"/> 他	
	床		<input checked="" type="checkbox"/> モルタル <input type="checkbox"/> 土 <input type="checkbox"/> 板 <input type="checkbox"/> 他	<input type="checkbox"/> モルタル <input type="checkbox"/> 土 <input type="checkbox"/> 板 <input type="checkbox"/> 他	<input type="checkbox"/> モルタル <input type="checkbox"/> 土 <input type="checkbox"/> 板 <input type="checkbox"/> 他		
		整備状況	<input type="checkbox"/> 良好 <input type="checkbox"/> 短期的には使用可能 <input type="checkbox"/> 補修を要する <input checked="" type="checkbox"/> 危険又は不衛生	<input type="checkbox"/> 良好 <input type="checkbox"/> 短期的には使用可能 <input type="checkbox"/> 補修を要する <input type="checkbox"/> 危険又は不衛生	<input type="checkbox"/> 良好 <input type="checkbox"/> 短期的には使用可能 <input type="checkbox"/> 補修を要する <input type="checkbox"/> 危険又は不衛生		
		教室数	3 教室	教室	教室		
便所	有無	<input type="checkbox"/> 有 <input checked="" type="checkbox"/> 無					
	構造	<input type="checkbox"/> 木造 <input type="checkbox"/> ブリック造 <input type="checkbox"/> 他					
	処理	<input type="checkbox"/> 浸透式 <input type="checkbox"/> 他					
サイクロン	被害年月	<input type="checkbox"/> 1997年 月 <input type="checkbox"/> 1995年 月 <input type="checkbox"/> 1989年 月					
水源	種別	<input type="checkbox"/> 井水 <input type="checkbox"/> 市水 <input type="checkbox"/> 池 <input checked="" type="checkbox"/> 河川 <input type="checkbox"/> 他					
	位置	<input type="checkbox"/> 敷地内 <input checked="" type="checkbox"/> 敷地外 (500 m)					
電気の供給		<input type="checkbox"/> 有 <input checked="" type="checkbox"/> 無					
同一サイトの同種計画の実施および計画		<input type="checkbox"/> 有 <input checked="" type="checkbox"/> 無					
潜在就学可能児童数		150 人					
入学予定児童数		58 人					
現有児童数							
学級	11c	10e	9e	8e	7e	計	
男子	15	8	4	--	--	27	
女子	6	4	7	--	--	17	
計	21	12	11	--	--	44 人	
現有教員数		3 人					
クラス数	11c	10e	9e	8e	7e	計	
	1	1	1	--	--	3	
2部制授業	- クラス / - 教室	3部制授業		- クラス / - 教室	4部制授業		- クラス / - 教室
複式学級	- クラス / - 教室						
備考欄	・1979年3教室棟が建設されたが、1989年のサイクロンで崩壊し現教室が再建された。						

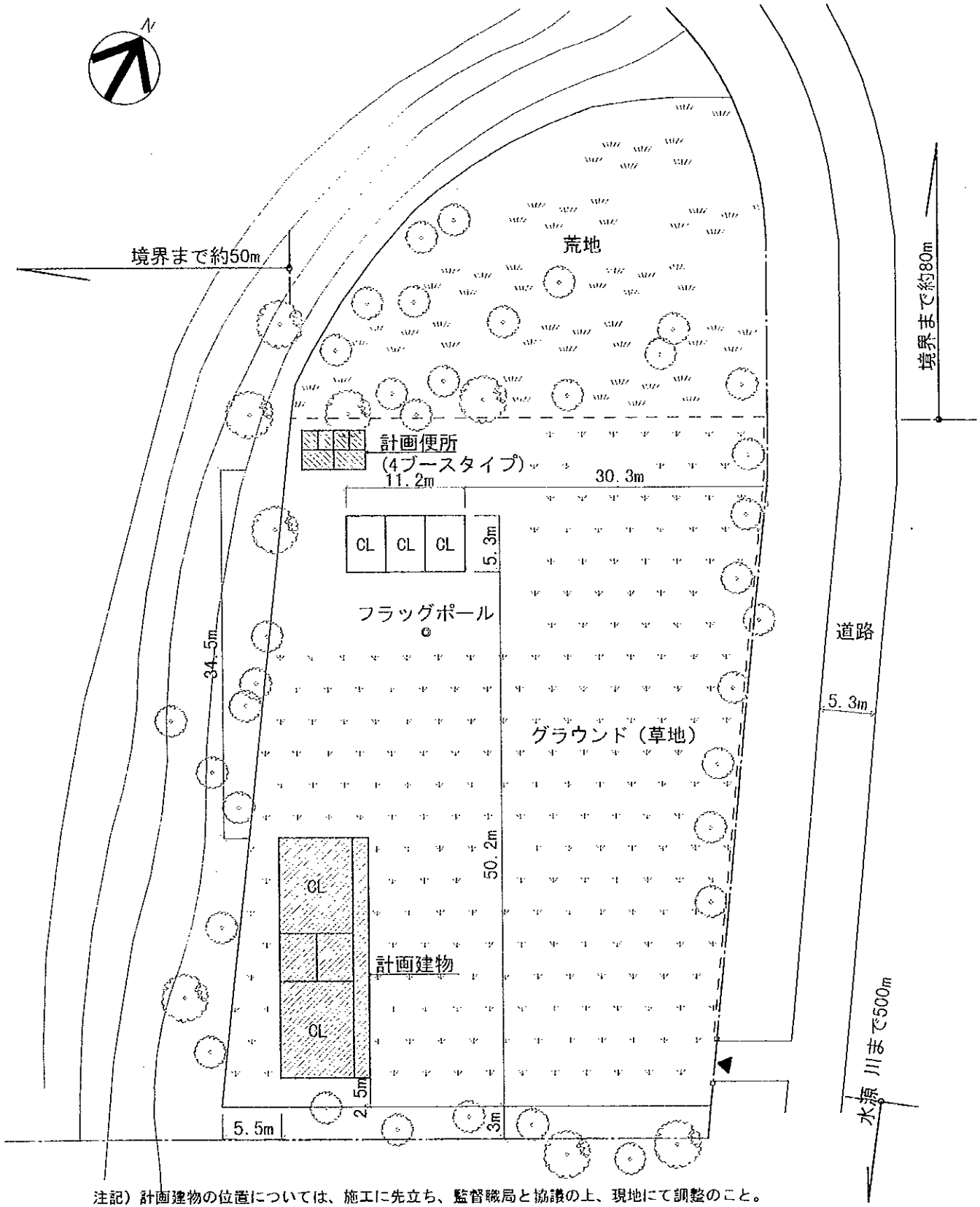

注記) 計画建物の位置については、施工に先立ち、監督職局と協議の上、現地にて調整のこと。

〈計画施設〉

室名	室数
教室	2室
便所	1棟(4ブース)

〈凡例〉

	計画建物
	既存建物
	敷地境界線

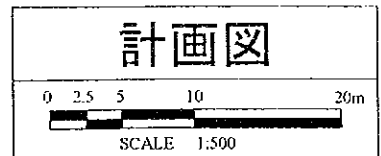

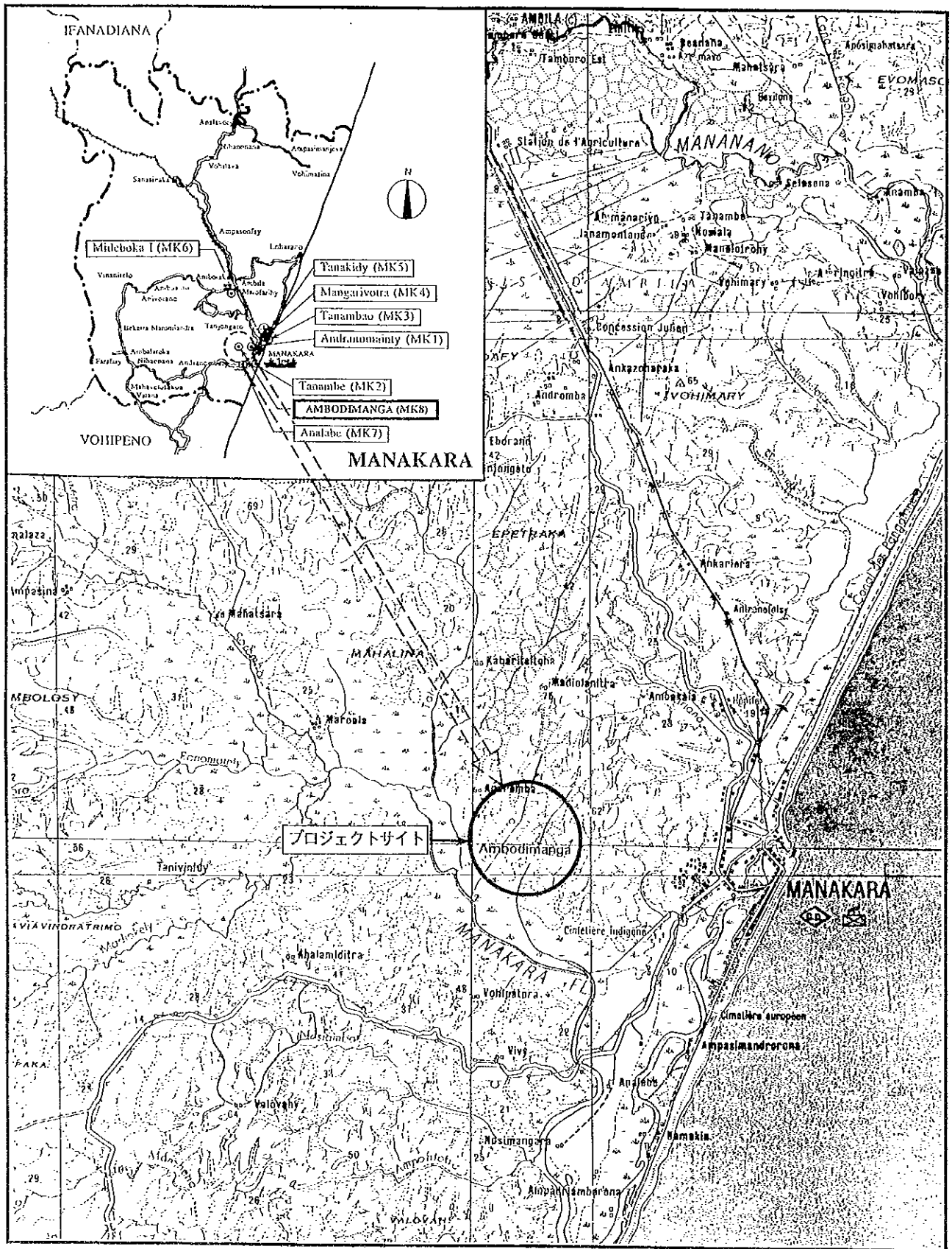

サイト周辺図

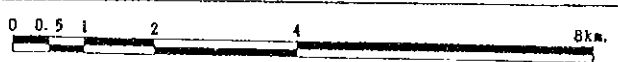

MANAKARA

MK8 AMBODIMANGA



学校全景

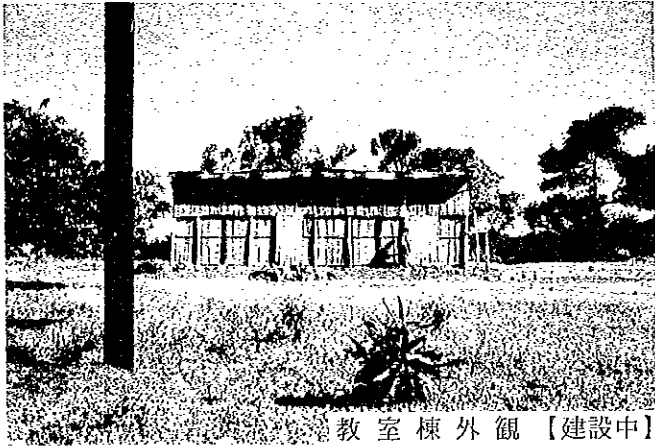

教室棟外觀【建設中】



送電線



教室棟外觀【建設中】

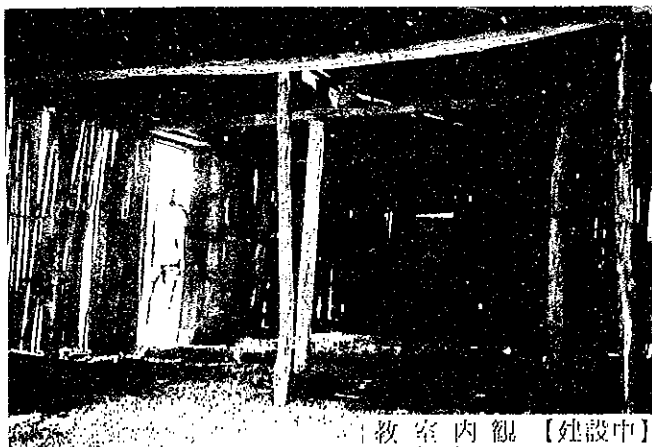

教室内観【建設中】

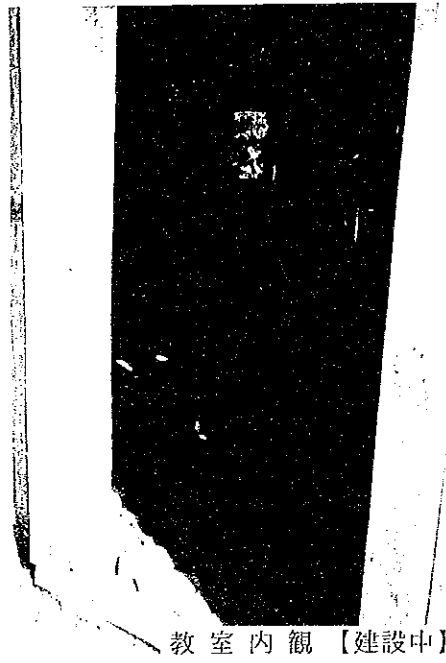

教室内観【建設中】

MANAKARA

MK8 AMBODIMANGA

現場調査シート

REF. No. MK8	学校名 EPP AMBODIMANGA	調査日 平成9年8月14日	担当班 B班	Sheet No. 30		
アクセス	アクセス状況	<input checked="" type="checkbox"/> 車両により運搬可能である <input type="checkbox"/> 運搬が困難である <input type="checkbox"/> 運搬不可能である				
	距離	・幹線道路（電線架設用道路）より（0）Km ・（MANAKARA）市より（6）Km				
サイト状況	土地所有権	<input checked="" type="checkbox"/> 政府 <input type="checkbox"/> 地域共同体 <input type="checkbox"/> 個人 <input type="checkbox"/> 不明				
	面積	約 0.68 ha				
	敷地形状	<input checked="" type="checkbox"/> 施設建設に適切である <input type="checkbox"/> プロトタイプの検討により可能である <input type="checkbox"/> 不適切である				
	高低差	<input checked="" type="checkbox"/> フラットである <input type="checkbox"/> 高低差はあるが、施設建設に問題ない <input type="checkbox"/> 不適である				
	地質	<input checked="" type="checkbox"/> 施設建設に適當である <input type="checkbox"/> ボーリング調査等が必要である <input type="checkbox"/> 不適である				
施設概要	校舎 (1棟)	建設主	棟-1	棟-2	棟-3	
		建設主	<input checked="" type="checkbox"/> 地域共同体 <input type="checkbox"/> 政府 <input type="checkbox"/> 私政府 <input type="checkbox"/> 他	<input type="checkbox"/> 地域共同体 <input type="checkbox"/> 政府 <input type="checkbox"/> 私政府 <input type="checkbox"/> 他	<input type="checkbox"/> 地域共同体 <input type="checkbox"/> 政府 <input type="checkbox"/> 私政府 <input type="checkbox"/> 他	
		建設年度	1975	19	19	
		構造	屋根 <input checked="" type="checkbox"/> 木造 <input type="checkbox"/> 鉄骨造 壁 <input checked="" type="checkbox"/> 木造 <input type="checkbox"/> 鉄骨造 <input type="checkbox"/> ブリック造 <input type="checkbox"/> 他	木造 <input type="checkbox"/> 鉄骨造 <input type="checkbox"/> ブリック造 <input type="checkbox"/> 他	木造 <input type="checkbox"/> 鉄骨造 <input type="checkbox"/> ブリック造 <input type="checkbox"/> 他	
		仕上	屋根 <input checked="" type="checkbox"/> トタン折板 <input type="checkbox"/> 椰子葉葺 <input type="checkbox"/> 瓦 <input type="checkbox"/> 他 壁 <input type="checkbox"/> モルタル・土 <input type="checkbox"/> ラヴィナラ <input type="checkbox"/> 板・ペイント <input type="checkbox"/> 他 床 <input checked="" type="checkbox"/> モルタル <input type="checkbox"/> 土 <input type="checkbox"/> 板 <input type="checkbox"/> 他	トタン折板 <input type="checkbox"/> 椰子葉葺 <input type="checkbox"/> 瓦 <input type="checkbox"/> 他 <input type="checkbox"/> モルタル・土 <input type="checkbox"/> ラヴィナラ <input type="checkbox"/> 板・ペイント <input type="checkbox"/> 他 <input type="checkbox"/> モルタル <input type="checkbox"/> 土 <input type="checkbox"/> 板 <input type="checkbox"/> 他	トタン折板 <input type="checkbox"/> 椰子葉葺 <input type="checkbox"/> 瓦 <input type="checkbox"/> 他 <input type="checkbox"/> モルタル・土 <input type="checkbox"/> ラヴィナラ <input type="checkbox"/> 板・ペイント <input type="checkbox"/> 他 <input type="checkbox"/> モルタル <input type="checkbox"/> 土 <input type="checkbox"/> 板 <input type="checkbox"/> 他	
		整備状況	<input type="checkbox"/> 良好 <input type="checkbox"/> 短期的には使用可能 <input type="checkbox"/> 補修を要する <input checked="" type="checkbox"/> 危険又は不衛生	<input type="checkbox"/> 良好 <input type="checkbox"/> 短期的には使用可能 <input type="checkbox"/> 補修を要する <input type="checkbox"/> 危険又は不衛生	<input type="checkbox"/> 良好 <input type="checkbox"/> 短期的には使用可能 <input type="checkbox"/> 補修を要する <input type="checkbox"/> 危険又は不衛生	
		教室数	1 教室	教室	教室	
	便所	有無	有	<input checked="" type="checkbox"/> 無		
		構造	木造	ブリック造	他	
		処理	浸透式	他		
サイクロン	被害年月	1989年 月	1997年 月	19 年 月		
水源	種別	<input checked="" type="checkbox"/> 井水	市水	池	河川	他
	位置	敷地内	<input checked="" type="checkbox"/> 敷地外	(200 m)		
電気の供給	有無	有	<input checked="" type="checkbox"/> 無			
同一サイトの同種計画の実施および計画	有無	有	<input checked="" type="checkbox"/> 無			
潜在就学可能児童数						
入学予定児童数					300 人	
現有児童数					57 人	
学級	11e	10e	9e	8e	7c	計
男子	14	10	15	4	-	43
女子	12	5	7	3	-	27
計	26	15	22	7	-	70 人
現有教員数						3 人
クラス数	11e	10e	9e	8e	7c	計
	1	1	1	1	-	4
2部制授業	3 クラス / 1 教室	3部制授業	- クラス / - 教室	4部制授業	- クラス / - 教室	
複式学級	2 クラス / 1 教室					
備考	・3教室棟（5教室）、教員住宅が1989年のサイクロンで崩壊した。現在1棟のみ地域住民の手により建設中である。 ・その後近くのプロテスタント系の教会を使用していたが、その教会も1997年のサイクロンで崩壊し（現在建設中）、 今年はカトリック系の教会を使用中。 ・敷地の回りには全く民家が見えない。 ・教員はマナカラ市内から15分かけて徒歩通勤している。 ・当フクツタンスの児童16人（7e）、7人（8e）がマナカラ市内に徒歩15分かけて通学している。					

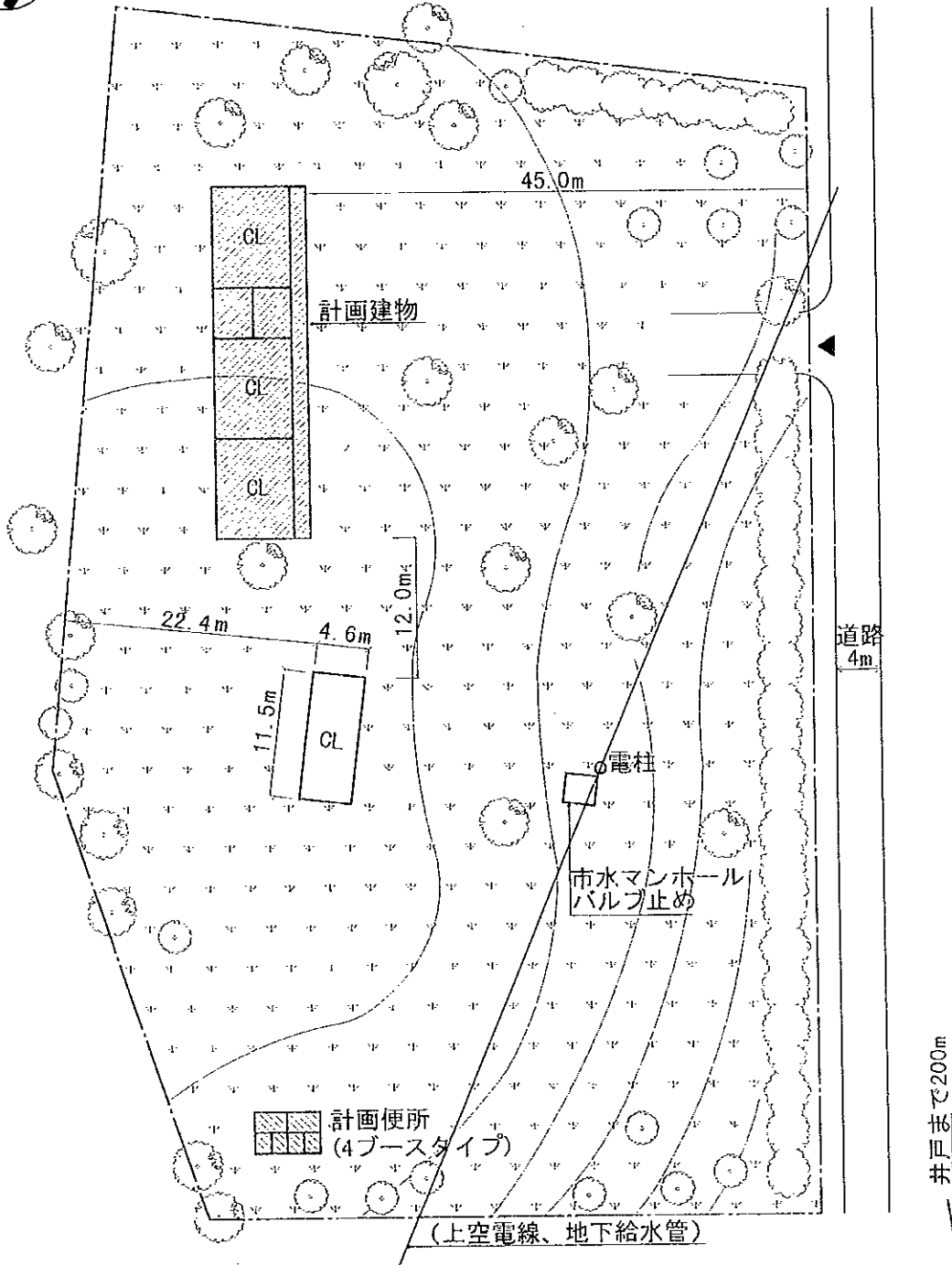
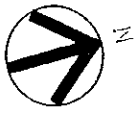

注記) 計画建物の位置については、施工に先立ち、監督職局と協議の上、現地にて調整のこと。

(計画施設)

室名	室数
教室	3室
便所	1棟(4ブース)

(凡例)

	計画建物
	既存建物
	敷地境界線

計画図

SCALE 1:600

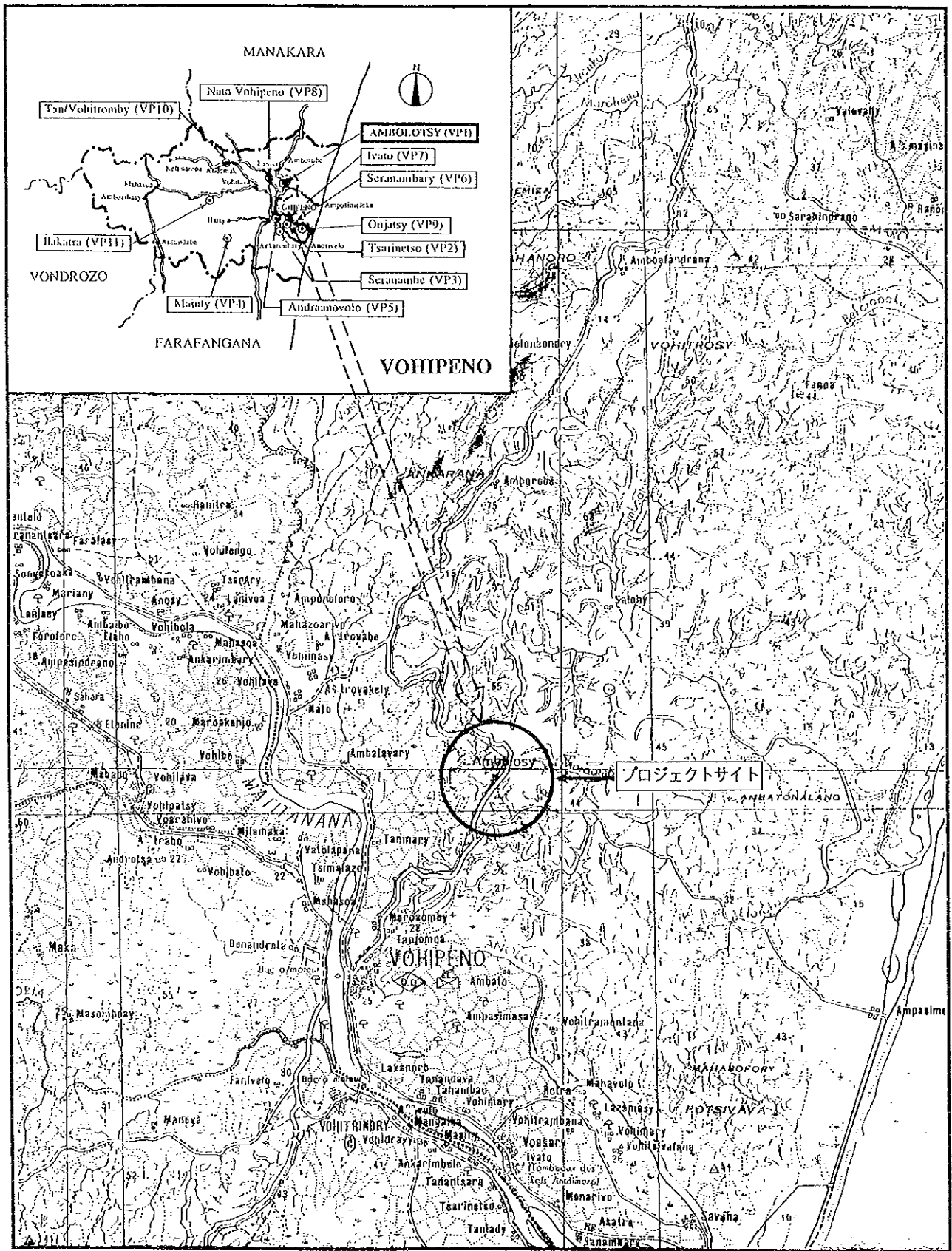

サイト周辺図



VOHIPENO

VP1 AMBOLOTSY



学校全景

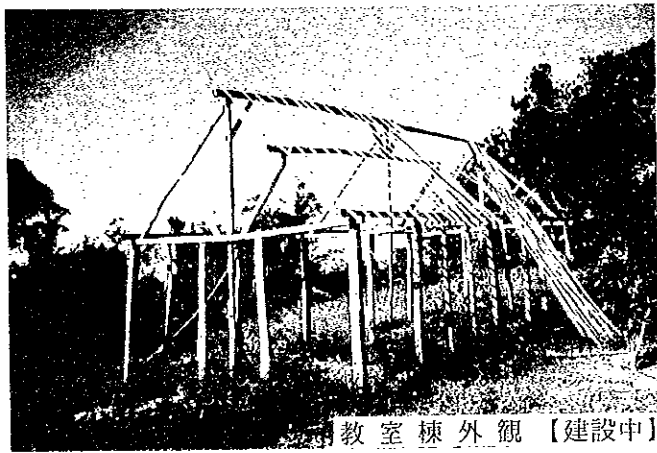

教室棟外観【建設中】

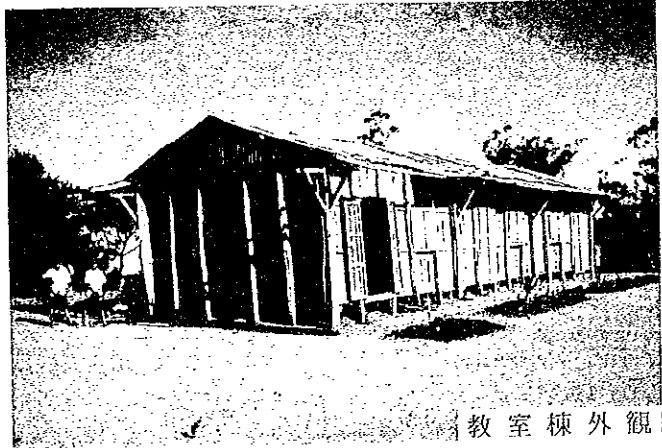

教室棟外観



教室棟外観【細部】



教室棟外観【細部】



教室内観

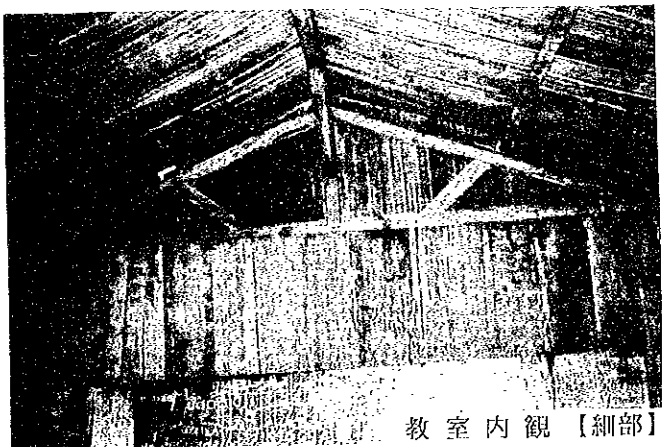

教室内観【細部】

現場調査シート

REF. No. VPI	学校名 EPP AMBOLOTSY	調査日 平成9年8月6日	担当班 A班	Sheet No. 31		
アクセス	アクセス状況	<input checked="" type="radio"/> 車両により運搬可能である <input type="radio"/> 運搬が困難である <input type="radio"/> 運搬不可能である				
	距離	幹線道路 () より (0) Km ・ (VOHIPENO) 市より (5) Km				
サイト状況	土地所有権	<input checked="" type="radio"/> 政府 <input type="radio"/> 地域共同体 <input type="radio"/> 個人 <input type="radio"/> 不明				
	面積	約 0.3 ha				
	敷地形状	<input checked="" type="radio"/> 施設建設に適切である <input type="radio"/> プロトタイプの検討により可能である <input type="radio"/> 不適切である				
	高低差	<input checked="" type="radio"/> フラットである <input type="radio"/> 高低差はあるが、施設建設に問題ない <input type="radio"/> 不適である				
	地質	<input checked="" type="radio"/> 施設建設に適合である <input type="radio"/> ボーリング調査等が必要である <input type="radio"/> 不適である				
施設概要	校舎 (1 棟)	棟-1	棟-2	棟-3		
	建設主体	<input type="radio"/> 地域共同体 <input type="radio"/> 政府 <input type="radio"/> 仏政府 <input type="radio"/> 他	<input type="radio"/> 地域共同体 <input type="radio"/> 政府 <input type="radio"/> 仏政府 <input type="radio"/> 他	<input type="radio"/> 地域共同体 <input type="radio"/> 政府 <input type="radio"/> 仏政府 <input type="radio"/> 他		
	建設年度	1983	19	19		
	構造	屋根 <input checked="" type="radio"/> 木造 <input type="radio"/> 鉄骨造 壁 <input checked="" type="radio"/> 木造 <input type="radio"/> 鉄骨造 <input type="radio"/> ブリック造 <input type="radio"/> 他	<input type="radio"/> 木造 <input type="radio"/> 鉄骨造 <input type="radio"/> ブリック造 <input type="radio"/> 他	<input type="radio"/> 木造 <input type="radio"/> 鉄骨造 <input type="radio"/> ブリック造 <input type="radio"/> 他		
	仕上	屋根 <input checked="" type="radio"/> トタン折板 <input type="radio"/> 椰子葉茸 <input type="radio"/> 瓦 <input type="radio"/> 他	<input type="radio"/> トタン折板 <input type="radio"/> 椰子葉茸 <input type="radio"/> 瓦 <input type="radio"/> 他	<input type="radio"/> トタン折板 <input type="radio"/> 椰子葉茸 <input type="radio"/> 瓦 <input type="radio"/> 他		
		壁 <input type="radio"/> モルタル・土 <input type="radio"/> ラヴィナラ <input checked="" type="radio"/> 板・ペイント <input type="radio"/> 他	<input type="radio"/> モルタル・土 <input type="radio"/> ラヴィナラ <input type="radio"/> 板・ペイント <input type="radio"/> 他	<input type="radio"/> モルタル・土 <input type="radio"/> ラヴィナラ <input type="radio"/> 板・ペイント <input type="radio"/> 他		
		床 <input type="radio"/> モルタル <input type="radio"/> 土 <input checked="" type="radio"/> 板 <input type="radio"/> 他	<input type="radio"/> モルタル <input type="radio"/> 土 <input type="radio"/> 板 <input type="radio"/> 他	<input type="radio"/> モルタル <input type="radio"/> 土 <input type="radio"/> 板 <input type="radio"/> 他		
	整備状況	<input type="radio"/> 良好 <input type="radio"/> 短期的には使用可能 <input type="radio"/> 補修を要する <input checked="" type="radio"/> 危険又は不衛生	<input type="radio"/> 良好 <input type="radio"/> 短期的には使用可能 <input type="radio"/> 補修を要する <input type="radio"/> 危険又は不衛生	<input type="radio"/> 良好 <input type="radio"/> 短期的には使用可能 <input type="radio"/> 補修を要する <input type="radio"/> 危険又は不衛生		
	教室数	3 教室	教室	教室		
	便所	有 無	<input checked="" type="radio"/> 無			
	構造	<input type="radio"/> 木造 <input type="radio"/> ブリック造 <input type="radio"/> 他				
	処理	<input type="radio"/> 浸透式 <input type="radio"/> 他				
サイクロン	被害年月	1997年1月	グレーテル	19 年 月		
水源	種別	<input checked="" type="radio"/> 井水	<input type="radio"/> 市水 <input type="radio"/> 池 <input type="radio"/> 河川 <input type="radio"/> 他			
	位置	敷地内	<input checked="" type="radio"/> 敷地外	(0.5 Km)		
電気の供給		有	<input checked="" type="radio"/> 無			
同一サイトの同種計画の実施および計画		有	<input checked="" type="radio"/> 無			
潜在就学可能児童数				人		
入学予定児童数				36 人		
現有児童数						
学 級	11c	10c	9c	8c	7c	計
男 子	26	16	10	8	5	65
女 子	28	13	13	6	6	66
計	54	29	23	14	11	131 人
現有教員数						3 人
クラス数	11c	10c	9c	8c	7c	計
	2	2	1	1	1	7
2部制授業	4 クラス / 1 教室	3部制授業	- クラス / - 教室	4部制授業	- クラス / - 教室	
複式学級	4 クラス / 1 教室					
備考欄	グレーテル以前は3棟の教室棟があったが、1棟のみ残った。					

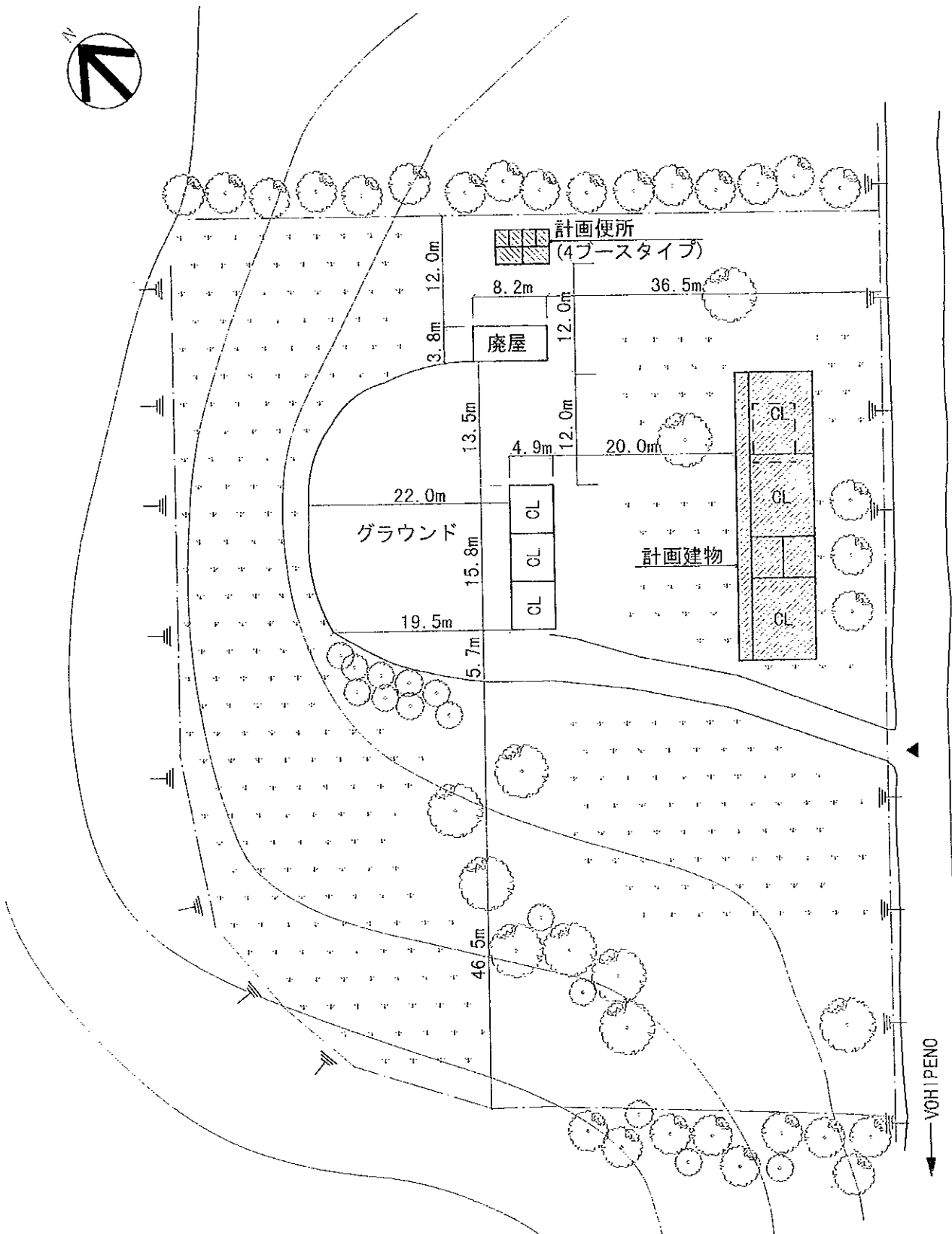

注記) 計画建物の位置については、施工に先立ち、
監督職局と協議の上、現地にて調整のこと。

(計画施設)

室名	室数
教室	3室
便所	1棟(4ブース)

(凡例)

	計画建物
	既存建物
	既存撤去

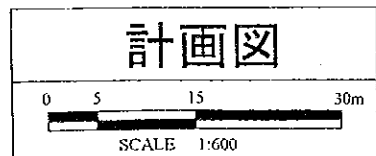

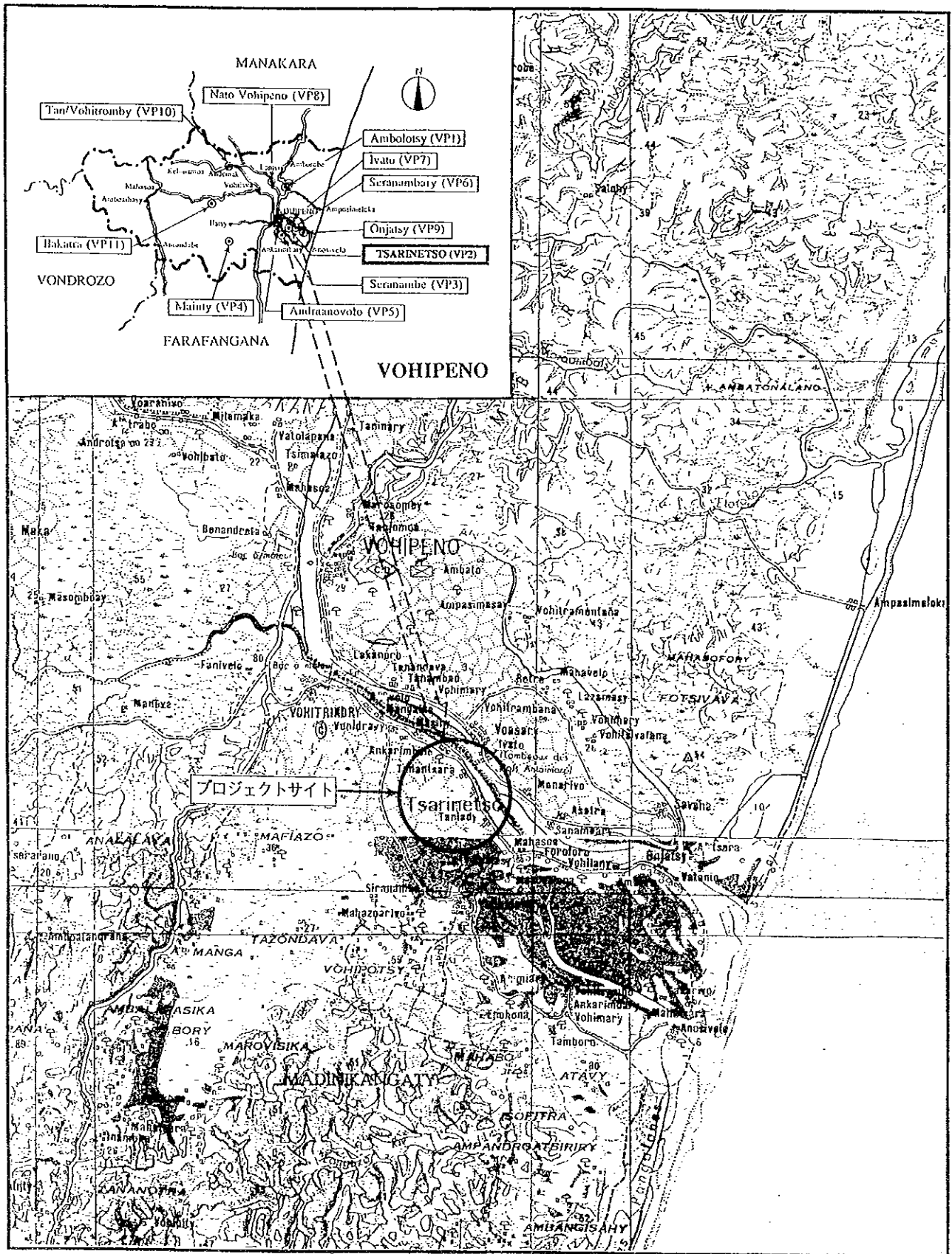

サイト周辺図



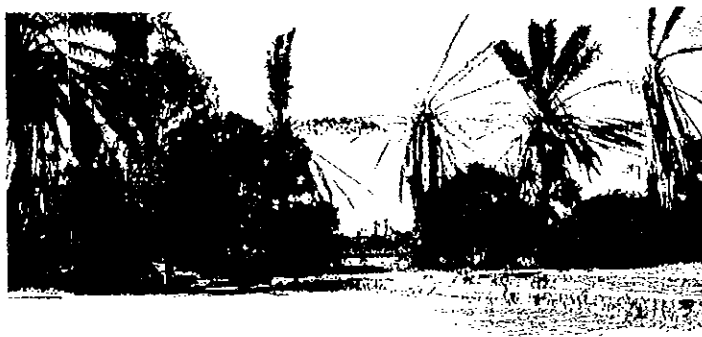

Vue complète de l'école



Extérieur/Bâtiment de salles de classe (demi - destruction)



Extérieur/Bâtiment de salles de classe (demi - destruction)



Extérieur/Toilettes



Bâtiment de salles de classe (destruction totale)

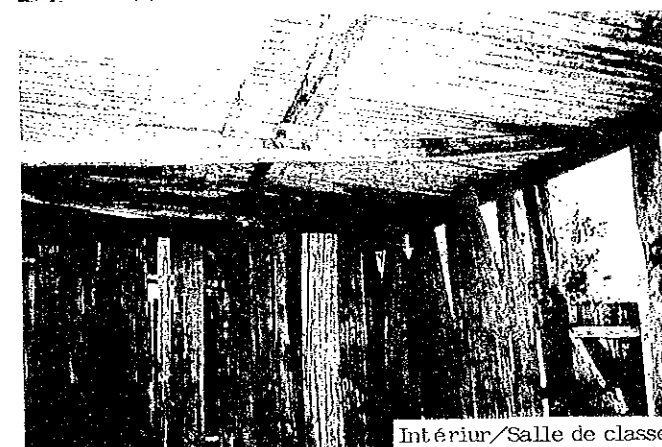

Intérieur/Salle de classe

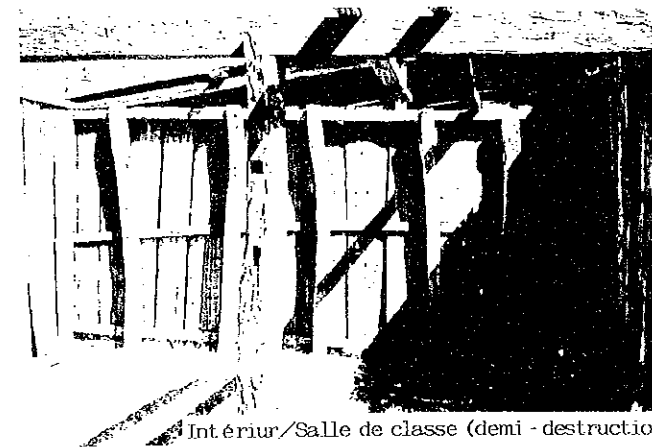

Intérieur/Salle de classe (demi - destruction)

現 場 調 査 シ ー ト

REF. No. VP2	学校名 EPP TSARINETSO	調査日 平成9年8月7日	担当班 A班	Sheet No. 32				
アクセス	アクセス状況	<input checked="" type="checkbox"/> 車両により運搬可能である <input type="checkbox"/> 運搬が困難である <input type="checkbox"/> 運搬不可能である						
	距離	幹線道路 () より () Km (VOHIPENO) 市より (7.5) Km						
サイト状況	土地所有権	<input checked="" type="checkbox"/> 政府 <input type="checkbox"/> 地域共同体 <input type="checkbox"/> 個人 <input type="checkbox"/> 不明						
	面積	約 0.4 ha						
	敷地形状	<input type="checkbox"/> 施設建設に適切である <input type="checkbox"/> プロトタイプの検討により可能である <input type="checkbox"/> 不適切である						
	高低差	<input checked="" type="checkbox"/> フラットである <input type="checkbox"/> 高低差はあるが、施設建設に問題ない <input type="checkbox"/> 不適である						
	地質	<input checked="" type="checkbox"/> 施設建設に適合である <input type="checkbox"/> ボーリング調査等が必要である <input type="checkbox"/> 不適である						
施設概要	校舎 (2 棟)		棟-1	棟-2 (仮設)	棟-3			
		建設主体	<input checked="" type="checkbox"/> 地域共同体 <input type="checkbox"/> 政府 <input type="checkbox"/> 仏政府 <input type="checkbox"/> 他	<input checked="" type="checkbox"/> 地域共同体 <input type="checkbox"/> 政府 <input type="checkbox"/> 仏政府 <input type="checkbox"/> 他	<input type="checkbox"/> 地域共同体 <input type="checkbox"/> 政府 <input type="checkbox"/> 仏政府 <input type="checkbox"/> 他			
		建設年度	1954	1963	19			
		構造	屋根	<input checked="" type="checkbox"/> 木造 <input type="checkbox"/> 鉄骨造	<input checked="" type="checkbox"/> 木造 <input type="checkbox"/> 鉄骨造	<input type="checkbox"/> 木造 <input type="checkbox"/> 鉄骨造		
			壁	<input checked="" type="checkbox"/> 木造 <input type="checkbox"/> 鉄骨造 <input type="checkbox"/> ブリック造 <input type="checkbox"/> 他	<input checked="" type="checkbox"/> 木造 <input type="checkbox"/> 鉄骨造 <input type="checkbox"/> ブリック造 <input type="checkbox"/> 他	<input type="checkbox"/> 木造 <input type="checkbox"/> 鉄骨造 <input type="checkbox"/> ブリック造 <input type="checkbox"/> 他		
		仕上	屋根	<input checked="" type="checkbox"/> トタン折板 <input type="checkbox"/> 椰子葉葺 <input type="checkbox"/> 瓦 <input type="checkbox"/> 他	<input checked="" type="checkbox"/> トタン折板 <input type="checkbox"/> 椰子葉葺 <input type="checkbox"/> 瓦 <input type="checkbox"/> 他	<input type="checkbox"/> トタン折板 <input type="checkbox"/> 椰子葉葺 <input type="checkbox"/> 瓦 <input type="checkbox"/> 他		
			壁	<input type="checkbox"/> モルタル・土 <input type="checkbox"/> ラヴィナラ <input checked="" type="checkbox"/> 板・ペイント <input type="checkbox"/> 他	<input type="checkbox"/> モルタル・土 <input type="checkbox"/> ラヴィナラ <input checked="" type="checkbox"/> 板・ペイント <input type="checkbox"/> 他	<input type="checkbox"/> モルタル・土 <input type="checkbox"/> ラヴィナラ <input type="checkbox"/> 板・ペイント <input type="checkbox"/> 他		
			床	<input checked="" type="checkbox"/> モルタル <input type="checkbox"/> 土 <input type="checkbox"/> 板 <input type="checkbox"/> 他	<input type="checkbox"/> モルタル <input type="checkbox"/> 土 <input type="checkbox"/> 板 <input type="checkbox"/> 他	<input type="checkbox"/> モルタル <input type="checkbox"/> 土 <input type="checkbox"/> 板 <input type="checkbox"/> 他		
	整備状況	<input type="checkbox"/> 良好 <input type="checkbox"/> 短期的には使用可能 <input type="checkbox"/> 補修を要する <input checked="" type="checkbox"/> 危険又は不衛生						
	教室数	3 教室	3 教室	教室				
使 所	有 無	<input checked="" type="checkbox"/> 有 <input type="checkbox"/> 無						
	構 造	<input checked="" type="checkbox"/> 木造 <input type="checkbox"/> ブリック造 <input type="checkbox"/> 他						
	処 理	<input checked="" type="checkbox"/> 浸透式 <input type="checkbox"/> 他						
サイクロン	被害年月	<input type="checkbox"/> 1997年1月 <input type="checkbox"/> 19 年 月 <input type="checkbox"/> 19 年 月						
水 源	種 別	<input type="checkbox"/> 井 水 <input type="checkbox"/> 市 水 <input type="checkbox"/> 池 <input checked="" type="checkbox"/> 河 川 <input type="checkbox"/> 他						
	位 置	<input type="checkbox"/> 敷地内 <input checked="" type="checkbox"/> 敷地外 (0.04 Km)						
電気の供給	<input type="checkbox"/> 有 <input checked="" type="checkbox"/> 無							
同一サイトの同種計画の実施および計画	<input type="checkbox"/> 有 <input checked="" type="checkbox"/> 無							
潜在就学可能児童数	- 人							
入学予定児童数	85 人							
現有児童数	4 人							
学 級	11c	10c	9c	8c	7c	計		
男 子	39	21	11	12	12	95		
女 子	39	21	9	8	16	93		
計	78	42	20	20	28	188 人		
現有教員数	4 人							
クラス数	11c	10e	9c	8c	7c	計		
	1	1	1	1	1	5		
2部制授業	- クラス /	- 教室	3部制授業	- クラス /	- 教室	4部制授業	- クラス /	- 教室
複式学級	2 クラス /	1 教室						
備考欄	・校舎はグレーテルによって完全に破壊された。 ・現在仮校舎を建設しているが、未完成である。 ・1997年/1998年の新学年までイスラム学校の教室を借りることになっている。 ・ダニー (1968) とグレーテル (1997) の時に、村に洪水が起きた。サイトにおいても洪水対策が必要である。 ・この学校には、3フクタンの児童が通学している。							

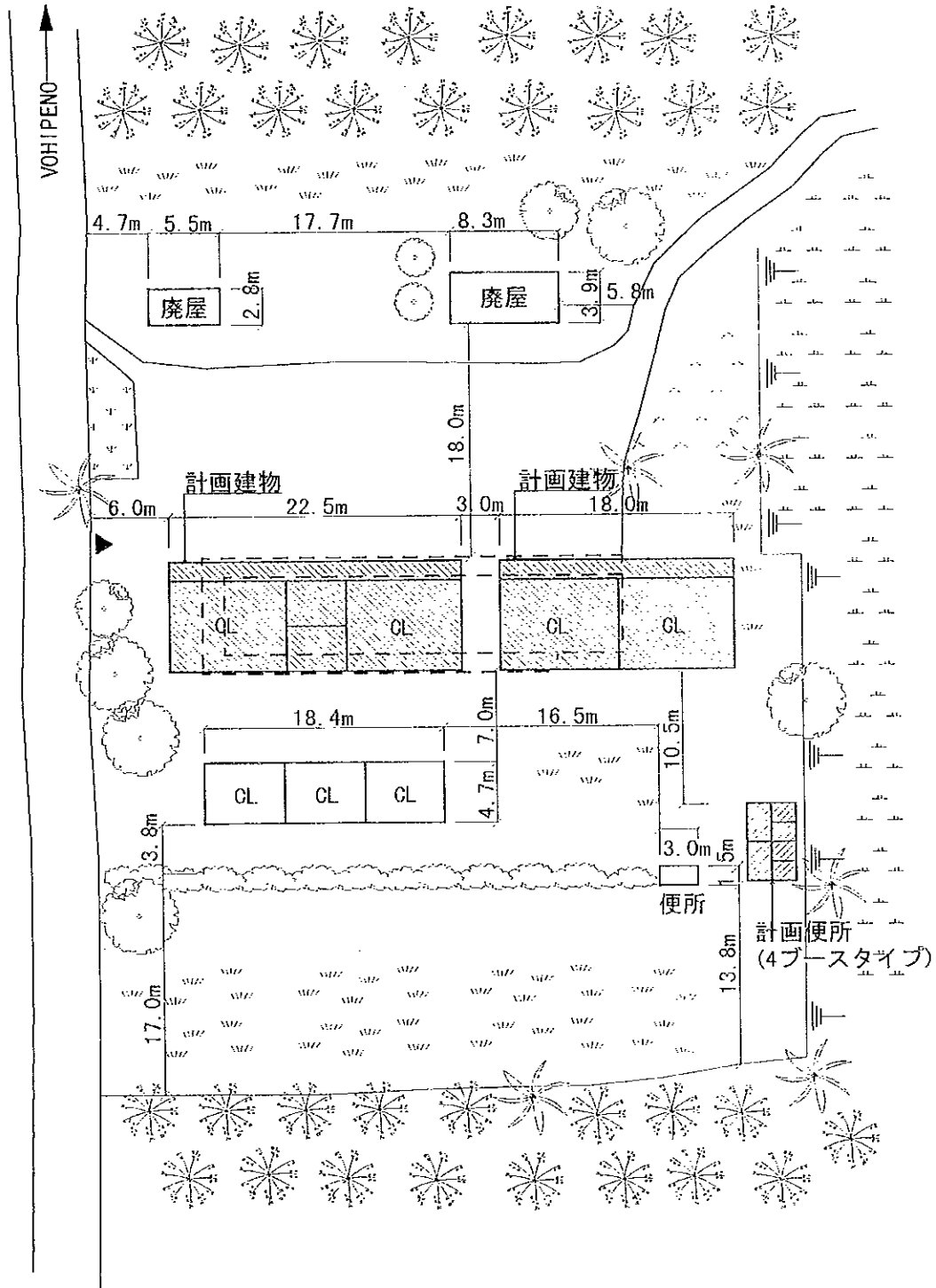

注記) 計画建物の位置については、施工に先立ち、監督職局と協議の上、現地にて調整のこと。

〈計画施設〉

室名	室数
教室	4室
便所	1棟(4ブース)

〈凡例〉

	計画建物
	既存建物
	既存撤去





学校全景



教室棟外観【半壊】



便所外観

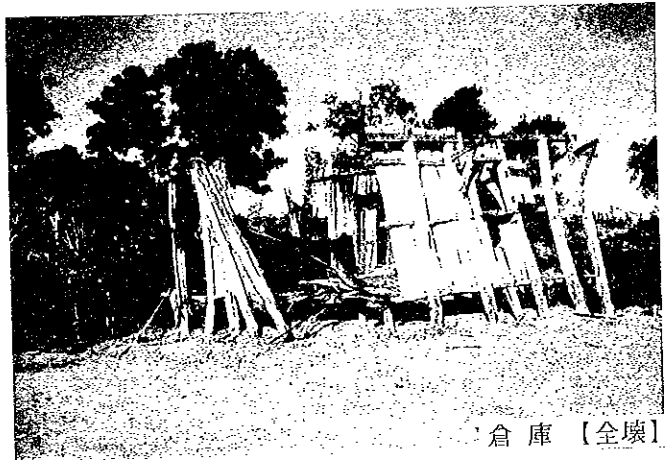

倉庫【全壊】

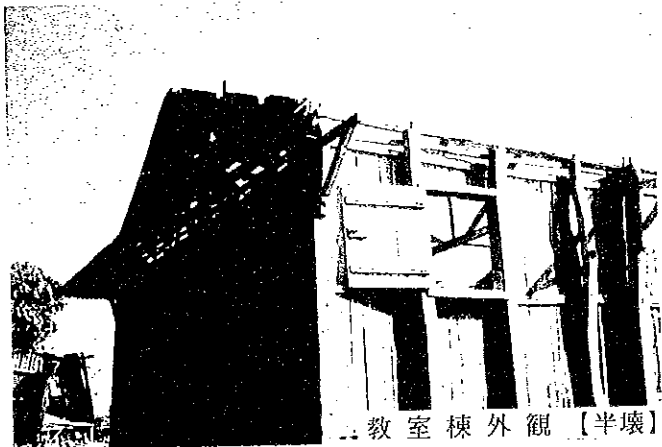

教室棟外観【半壊】

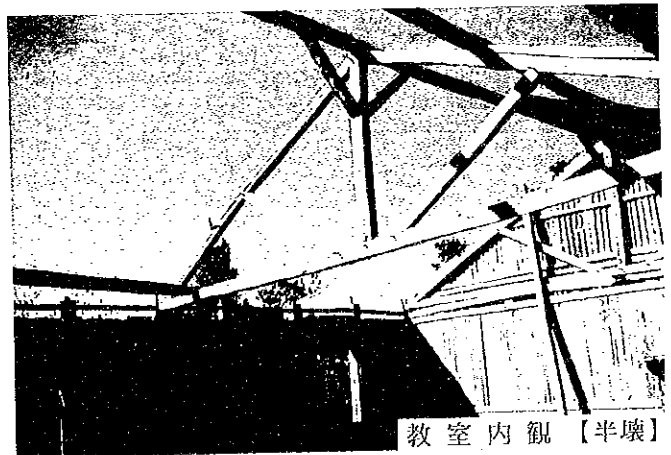

教室内観【半壊】

現場調査シート

REF. No. VP3	学校名 EPP SERANAMBE	調査日 平成9年8月7日	担当班 A班	Sheet No. 33			
アクセス	アクセス状況	<input checked="" type="checkbox"/> 車両により運搬可能である <input type="checkbox"/> 運搬が困難である <input type="checkbox"/> 運搬不可能である					
	距離	・幹線道路 () より () Km ・(VOHIPENO) 市より (8.5) Km					
サイト状況	土地所有権	<input type="checkbox"/> 政府 <input checked="" type="checkbox"/> 地域共同体 <input type="checkbox"/> 個人 <input type="checkbox"/> 不明					
	面積	約 1.1 ha					
	敷地形状	<input checked="" type="checkbox"/> 施設建設に適切である <input type="checkbox"/> プロトタイプの検討により可能である <input type="checkbox"/> 不適切である					
	高低差	<input checked="" type="checkbox"/> フラットである <input type="checkbox"/> 高低差はあるが、施設建設に問題ない <input type="checkbox"/> 不適である					
	地質	<input checked="" type="checkbox"/> 施設建設に適当である <input type="checkbox"/> ボーリング調査等が必要である <input type="checkbox"/> 不適である					
施設概要	校舎 (2 棟)	棟-1			棟-2	棟-3	
		建設主体	<input checked="" type="checkbox"/> 地域共同体 <input type="checkbox"/> 政府 <input type="checkbox"/> 仏政府 <input type="checkbox"/> 他		<input type="checkbox"/> 地域共同体 <input checked="" type="checkbox"/> 政府 <input type="checkbox"/> 仏政府 <input type="checkbox"/> 他	<input type="checkbox"/> 地域共同体 <input type="checkbox"/> 政府 <input type="checkbox"/> 仏政府 <input type="checkbox"/> 他	
		建設年度	1969		1993	19	
		構造	屋根	<input checked="" type="checkbox"/> 木造 <input type="checkbox"/> 鉄骨造		<input checked="" type="checkbox"/> 木造 <input type="checkbox"/> 鉄骨造	<input type="checkbox"/> 木造 <input type="checkbox"/> 鉄骨造
			壁	<input checked="" type="checkbox"/> 木造 <input type="checkbox"/> 鉄骨造 <input type="checkbox"/> ブリック造 <input type="checkbox"/> 他		<input checked="" type="checkbox"/> 木造 <input type="checkbox"/> 鉄骨造 <input type="checkbox"/> ブリック造 <input type="checkbox"/> 他	<input type="checkbox"/> 木造 <input type="checkbox"/> 鉄骨造 <input type="checkbox"/> ブリック造 <input type="checkbox"/> 他
		仕上	屋根	<input checked="" type="checkbox"/> トタン折板 <input type="checkbox"/> 椰子葉葺 <input type="checkbox"/> 瓦 <input type="checkbox"/> 他		<input checked="" type="checkbox"/> トタン折板 <input type="checkbox"/> 椰子葉葺 <input type="checkbox"/> 瓦 <input type="checkbox"/> 他	<input type="checkbox"/> トタン折板 <input type="checkbox"/> 椰子葉葺 <input type="checkbox"/> 瓦 <input type="checkbox"/> 他
			壁	<input type="checkbox"/> モルタル・土 <input type="checkbox"/> ラヴィナラ <input checked="" type="checkbox"/> 板・ペイント <input type="checkbox"/> 他		<input type="checkbox"/> モルタル・土 <input type="checkbox"/> ラヴィナラ <input checked="" type="checkbox"/> 板・ペイント <input type="checkbox"/> 他	<input type="checkbox"/> モルタル・土 <input type="checkbox"/> ラヴィナラ <input type="checkbox"/> 板・ペイント <input type="checkbox"/> 他
			床	<input checked="" type="checkbox"/> モルタル <input type="checkbox"/> 土 <input type="checkbox"/> 板 <input type="checkbox"/> 他		<input checked="" type="checkbox"/> モルタル <input type="checkbox"/> 土 <input type="checkbox"/> 板 <input type="checkbox"/> 他	<input type="checkbox"/> モルタル <input type="checkbox"/> 土 <input type="checkbox"/> 板 <input type="checkbox"/> 他
		整備状況	<input type="checkbox"/> 良好 <input type="checkbox"/> 短期的には使用可能 <input type="checkbox"/> 補修を要する <input checked="" type="checkbox"/> 危険又は不衛生		<input type="checkbox"/> 良好 <input type="checkbox"/> 短期的には使用可能 <input type="checkbox"/> 補修を要する <input checked="" type="checkbox"/> 危険又は不衛生	<input type="checkbox"/> 良好 <input type="checkbox"/> 短期的には使用可能 <input type="checkbox"/> 補修を要する <input type="checkbox"/> 危険又は不衛生	
		教室数	3 教室		2 教室	教室	
便所	有無	<input checked="" type="checkbox"/> 有 <input type="checkbox"/> 無		<input type="checkbox"/> 有 <input type="checkbox"/> 無			
	構造	<input checked="" type="checkbox"/> 木造 <input type="checkbox"/> ブリック造 <input type="checkbox"/> 他		<input type="checkbox"/> 木造 <input type="checkbox"/> ブリック造 <input type="checkbox"/> 他			
	処理	<input checked="" type="checkbox"/> 浸透式 <input type="checkbox"/> 他		<input type="checkbox"/> 浸透式 <input type="checkbox"/> 他			
サイクロン	被害年月	<input type="checkbox"/> 1997年1月 <input type="checkbox"/> グレーテル <input type="checkbox"/> 19 年 月 <input type="checkbox"/> 19 年 月					
水源	種別	<input checked="" type="checkbox"/> 井水 <input type="checkbox"/> 市水 <input type="checkbox"/> 池 <input type="checkbox"/> 河川 <input type="checkbox"/> 他					
	位置	<input type="checkbox"/> 敷地内 <input checked="" type="checkbox"/> 敷地外 (0.2 Km)					
電気の供給	<input type="checkbox"/> 有 <input checked="" type="checkbox"/> 無						
同一サイトの同種計画の実施および計画	<input type="checkbox"/> 有 <input checked="" type="checkbox"/> 無						
潜在就学可能児童数							
入学予定児童数							
現有児童数	50 人						
学級	11e	10e	9e	8e	7e	計	
男子	48	34	19	13	11	125	
女子	36	35	24	12	9	116	
計	84	69	43	25	20	241 人	
現有教員数	5 人						
クラス数	11e	10e	9e	8e	7e	計	
	2	2	2	1	1	8	
2部制授業	6 クラス / 3 教室		3部制授業		4部制授業		
複式学級	- クラス / - 教室		- クラス / - 教室		- クラス / - 教室		
備考欄	<ul style="list-style-type: none"> ・VP橋付近に大きなくほみが1ヶ所有り、通行困難である。 ・1教室のみ修復済である。 ・以前は全日制であったが、現存教室不足のため半日制を取っている。また、教会を教室として使用している。 ・教師の住居はサイクロンによって破壊されたため、校舎の一部を教師の住居として使用している。 						

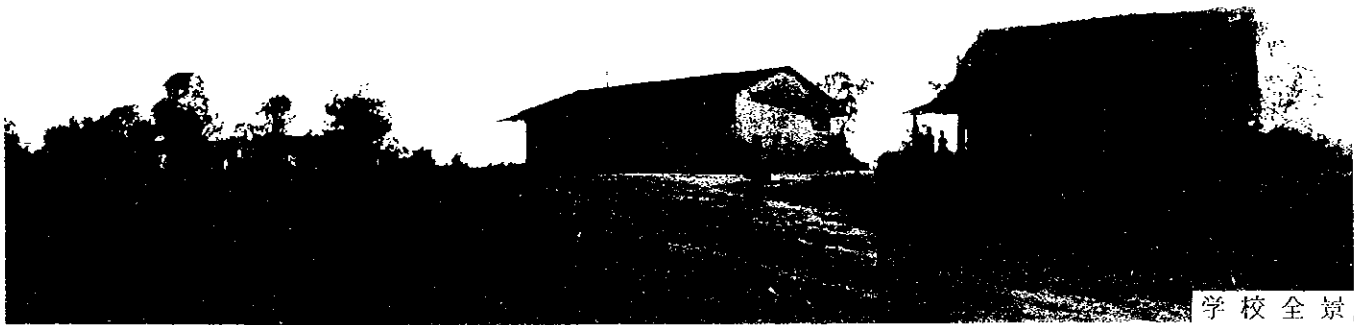

学校全景



学校入口



教室棟外観

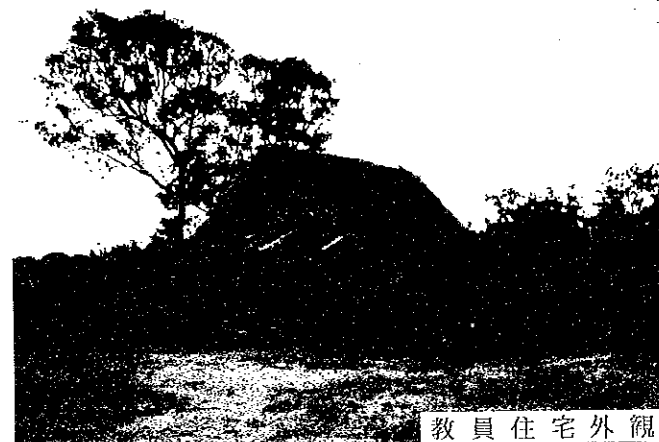

教員住宅外観



教員住宅外観



教室内観



教室内観

現場調査シート

REF. No. VP4	学校名 EPP MAINTY	調査日 平成9年8月9日	担当班 A班	Sheet No. 34		
アクセス	アクセス状況 距離	・車両により運搬可能である ・幹線道路 () より () Km ・ (VOHIPENO) 市より (12) Km ・運搬が困難である ・運搬不可能である				
サイト状況	土地所有権	○政府 ・地域共同体 ・個人 ・不明				
	面積	約 0.24 ha				
	敷地形状	・施設建設に適切である ○プロトタイプの検討により可能である ・不適切である				
	高低差	・フラットである ○高低差はあるが、施設建設に問題ない ・不適である				
	地質	○施設建設に適当である ・ボーリング調査等が必要である ・不適である				
施設概要	校舎 (3 棟)	棟-1	棟-2 (全壊)	棟-3 (全壊)		
		建設主体	・地域共同体 ・政府 ○私政府 ・他	○地域共同体 ・政府 ・私政府 ・他	・地域共同体 ・政府 ・私政府 ・他	
		建設年度	1960	1975	1975	
		構造	屋根 ・木造 ○鉄骨造 壁 ・木造 ○鉄骨造 ・ブリック造 ・他	・木造 ・鉄骨造 ・木造 ・鉄骨造 ・ブリック造 ・他	○木造 ・鉄骨造 ・木造 ・鉄骨造 ・ブリック造 ・他	
		仕上	屋根 ○トタン折板 ・椰子葉葺 ・瓦 ・他	・トタン折板 ・椰子葉葺 ・瓦 ・他	・トタン折板 ・椰子葉葺 ・瓦 ・他	
		壁	○モルタル ・土 ・ラヴィナラ ・板 ○ペイント ・他	・モルタル ・土 ・ラヴィナラ ・板 ・ペイント ・他	・モルタル ・土 ・ラヴィナラ ・板 ・ペイント ・他	
		床	○モルタル ・土 ・板 ・他	・モルタル ・土 ・板 ・他	・モルタル ・土 ・板 ・他	
		稼働状況	・良好 ・短期的には使用可能 ・補修を要する ○危険又は不衛生	・良好 ・短期的には使用可能 ・補修を要する ○危険又は不衛生	・良好 ・短期的には使用可能 ・補修を要する ・危険又は不衛生	
	教室数	2 教室	2 教室	1 教室		
	便所	有無	・有 ○無			
構造		・木造 ・ブリック造 ・他				
処理		・浸透式 ・他				
サイクロン	被害年月	・1997年1月 ・19 年月 ・19 年月				
水源	種別	・井水 ・市水 ・池 ○河川 ・他				
	位置	・敷地内 ○敷地外 (0.2 Km)				
電気の供給	・有 ○無					
同一サイトの同様計画の実施および計画	・有 ○無					
潜在就学可能児童数						
入学予定児童数						
現有児童数	80 人					
学級	11e	10e	9e	8e	7e	計
男子	32	31	25	12	3	103
女子	18	27	15	10	4	74
計	50	58	40	22	7	177 人
現有教員数	5 人					
クラス数	11e	10e	9e	8e	7e	計
	1	1	1	1	1	5
2部制授業	クラス / 教室	3部制授業	クラス / 教室	4部制授業	クラス / 教室	
複式学級	クラス / 教室					
備考欄	・教室棟2棟がグレーテルの被害を受けた。 ・SNTFによる橋の建設がおこなわれているが未完成である。 ・教室不足のため教会に教室を借りている。					

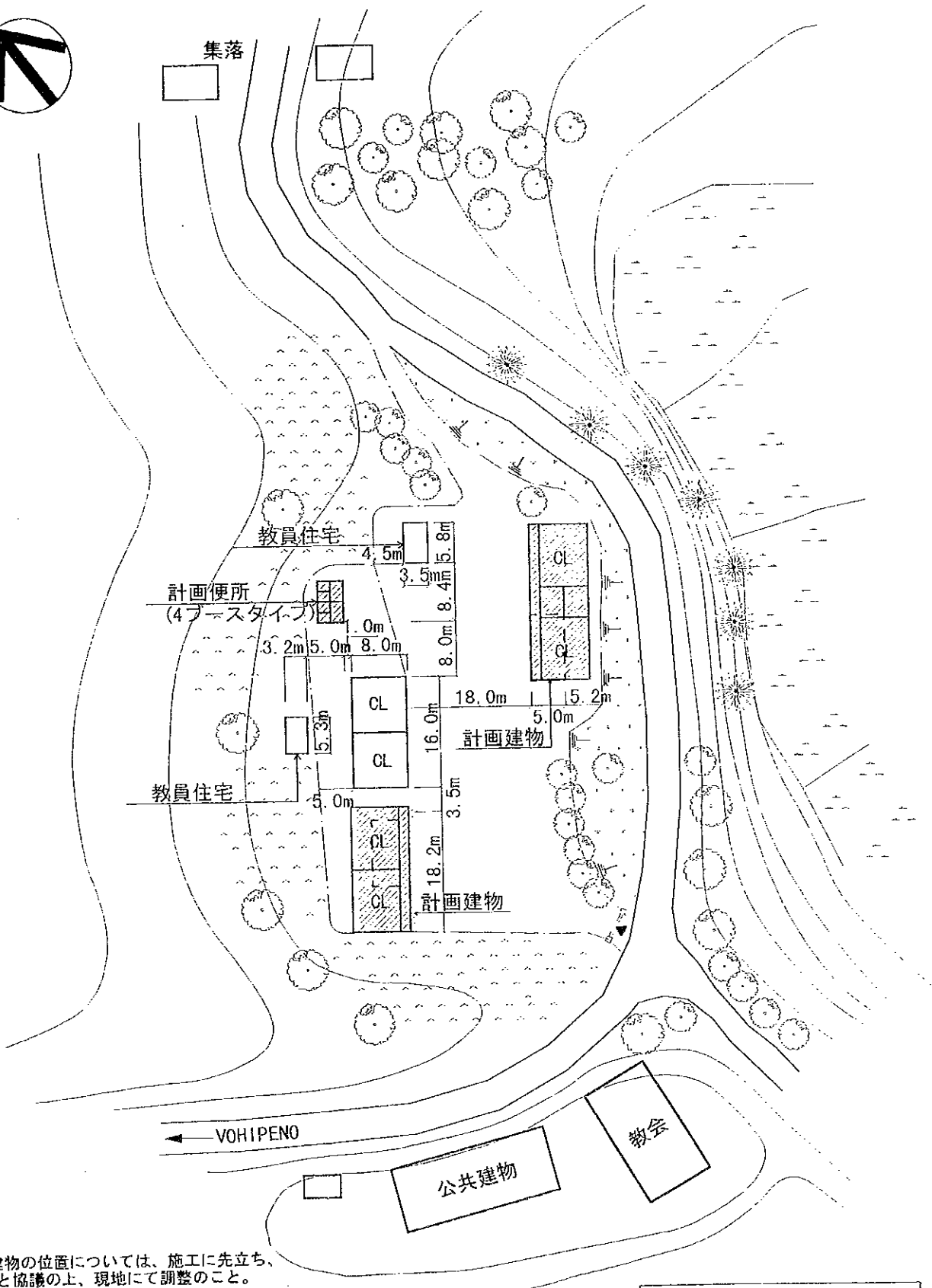
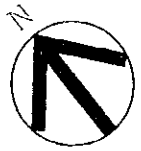

注記) 計画建物の位置については、施工に先立ち、
監督職局と協議の上、現地にて調整のこと。

(計画施設)

室名	室数
教室	4室
便所	1棟(4ブース)

(凡例)

	計画建物
	既存建物
	既存撤去

計画図

0 5 10 20 30m

SCALE 1:800

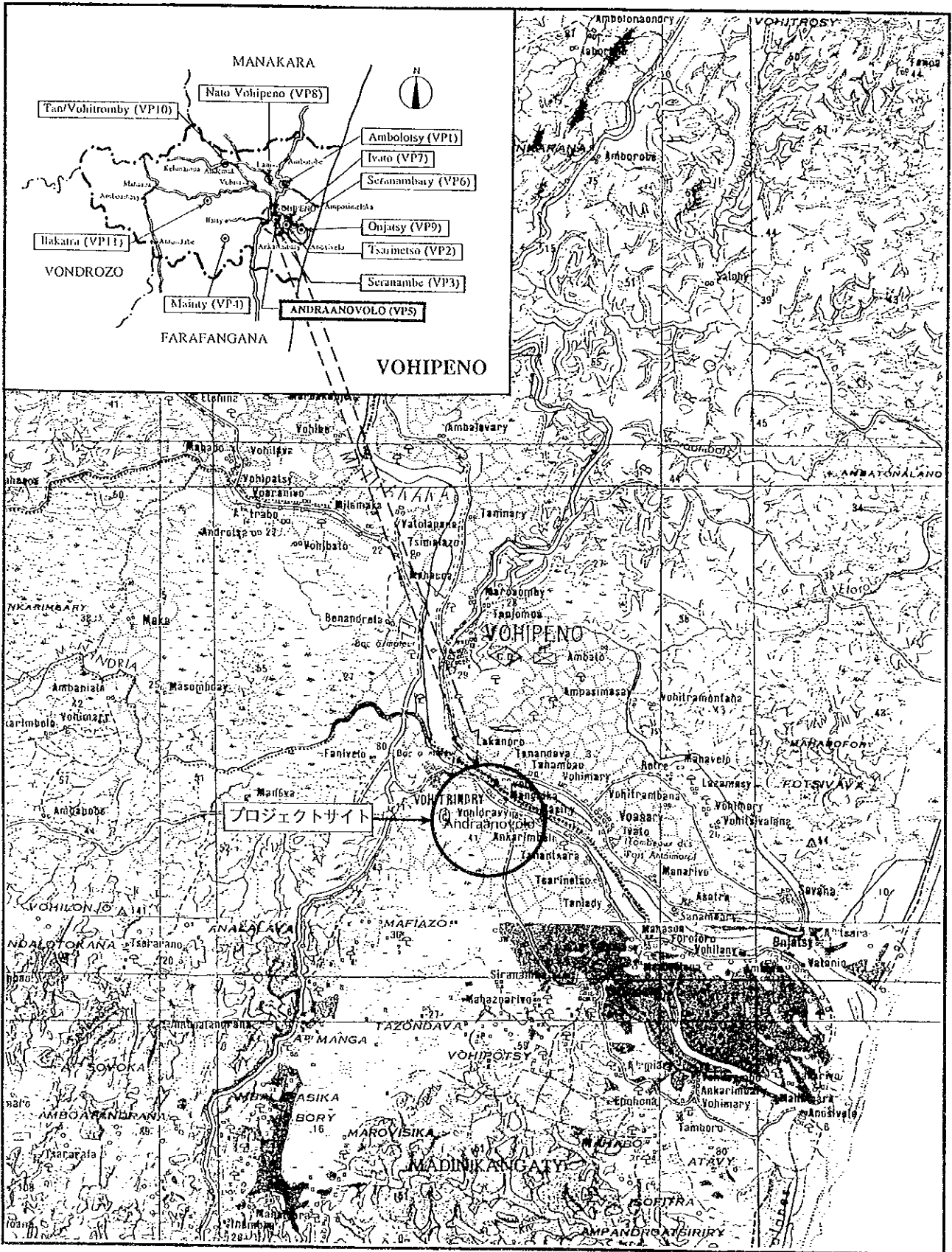

サイト周辺図



VOHIPENO

VP5 ANDRAANOVOLO



学校全景



学校全景



教室棟外観

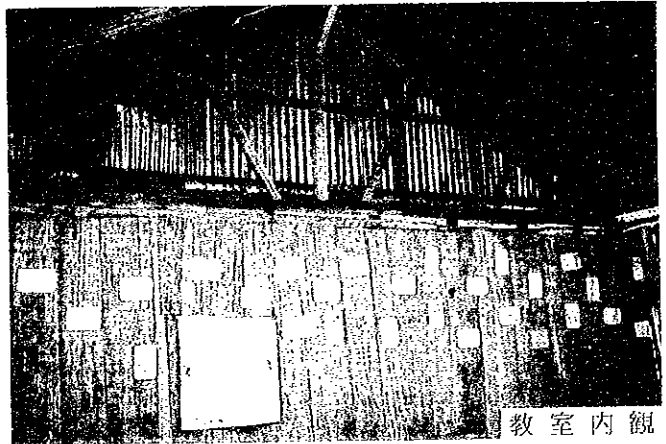

教室内観

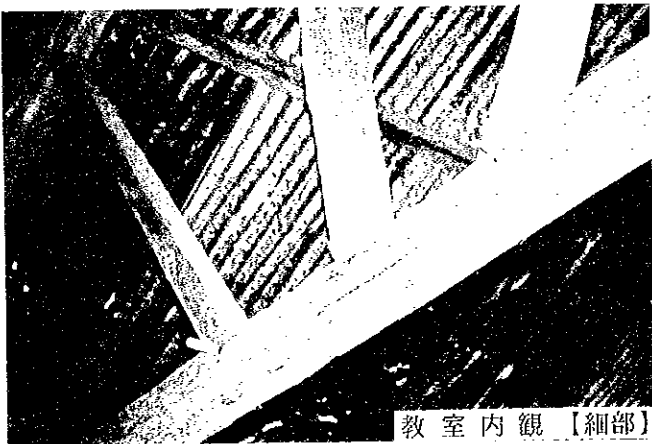

教室内観【細部】

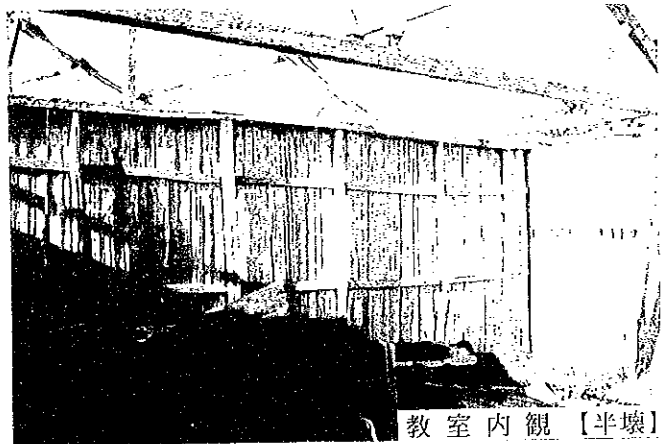

教室内観【半壊】

現場調査シート

REF. No. VP5	学校名 EPP ANDRANOVOLO	調査日 平成9年8月7日	担当班 A班	Sheet No. 35		
アクセス	アクセス状況	<input checked="" type="checkbox"/> 車両により運搬可能である <input type="checkbox"/> 運搬が困難である <input type="checkbox"/> 運搬不可能である				
	距離	・幹線道路 (VOHIPENO) より (4) Km ・ (VOHITRINDRY) 市より (1.0) Km				
サイト状況	土地所有権	<input checked="" type="checkbox"/> 政府 <input type="checkbox"/> 地域共同体 <input type="checkbox"/> 個人 <input type="checkbox"/> 不明				
	面積	約 0.9 ha				
	敷地形状	<input checked="" type="checkbox"/> 施設建設に適切である <input type="checkbox"/> プロトタイプの検討により可能である <input type="checkbox"/> 不適切である				
	高低差	<input checked="" type="checkbox"/> フラットである <input type="checkbox"/> 高低差はあるが、施設建設に問題ない <input type="checkbox"/> 不適である				
	地質	<input checked="" type="checkbox"/> 施設建設に適合である <input type="checkbox"/> ボーリング調査等が必要である <input type="checkbox"/> 不適である				
施設概要	校舎 (2 棟)	棟-1	棟-2	棟-3		
	建設主体	<input checked="" type="checkbox"/> 地域共同体 <input type="checkbox"/> 政府 <input type="checkbox"/> 私政府 <input type="checkbox"/> 他	<input type="checkbox"/> 地域共同体 <input type="checkbox"/> 政府 <input type="checkbox"/> 私政府 <input type="checkbox"/> 他	<input type="checkbox"/> 地域共同体 <input type="checkbox"/> 政府 <input type="checkbox"/> 私政府 <input type="checkbox"/> 他		
	建設年度	1977	1977	19		
	構造	屋根 <input checked="" type="checkbox"/> 木造 <input type="checkbox"/> 鉄骨造 壁 <input checked="" type="checkbox"/> 木造 <input type="checkbox"/> 鉄骨造 <input type="checkbox"/> ブリック造 <input type="checkbox"/> 他	屋根 <input checked="" type="checkbox"/> 木造 <input type="checkbox"/> 鉄骨造 壁 <input checked="" type="checkbox"/> 木造 <input type="checkbox"/> 鉄骨造 <input type="checkbox"/> ブリック造 <input type="checkbox"/> 他	屋根 <input type="checkbox"/> 木造 <input type="checkbox"/> 鉄骨造 壁 <input type="checkbox"/> 木造 <input type="checkbox"/> 鉄骨造 <input type="checkbox"/> ブリック造 <input type="checkbox"/> 他		
	仕上	屋根 <input checked="" type="checkbox"/> トタン折板 <input type="checkbox"/> 椰子葉葺 <input type="checkbox"/> 瓦 <input type="checkbox"/> 他 壁 <input type="checkbox"/> モルタル・土 <input checked="" type="checkbox"/> ラヴィナラ <input type="checkbox"/> 板・ペイント <input type="checkbox"/> 他 床 <input type="checkbox"/> モルタル <input checked="" type="checkbox"/> 土 <input type="checkbox"/> 板 <input type="checkbox"/> 他	屋根 <input checked="" type="checkbox"/> トタン折板 <input type="checkbox"/> 椰子葉葺 <input type="checkbox"/> 瓦 <input type="checkbox"/> 他 壁 <input type="checkbox"/> モルタル・土 <input checked="" type="checkbox"/> ラヴィナラ <input type="checkbox"/> 板・ペイント <input type="checkbox"/> 他 床 <input type="checkbox"/> モルタル <input checked="" type="checkbox"/> 土 <input type="checkbox"/> 板 <input type="checkbox"/> 他	屋根 <input type="checkbox"/> トタン折板 <input type="checkbox"/> 椰子葉葺 <input type="checkbox"/> 瓦 <input type="checkbox"/> 他 壁 <input type="checkbox"/> モルタル・土 <input type="checkbox"/> ラヴィナラ <input type="checkbox"/> 板・ペイント <input type="checkbox"/> 他 床 <input type="checkbox"/> モルタル <input type="checkbox"/> 土 <input type="checkbox"/> 板 <input type="checkbox"/> 他		
	整備状況	<input type="checkbox"/> 良好 <input type="checkbox"/> 短期的には使用可能 <input type="checkbox"/> 補修を要する <input checked="" type="checkbox"/> 危険又は不衛生	<input type="checkbox"/> 良好 <input type="checkbox"/> 短期的には使用可能 <input type="checkbox"/> 補修を要する <input checked="" type="checkbox"/> 危険又は不衛生	<input type="checkbox"/> 良好 <input type="checkbox"/> 短期的には使用可能 <input type="checkbox"/> 補修を要する <input type="checkbox"/> 危険又は不衛生		
	教室数	3 教室	2 教室	教室		
	便所	<input checked="" type="checkbox"/> 有 <input type="checkbox"/> 無	<input type="checkbox"/> 有 <input type="checkbox"/> 無	<input checked="" type="checkbox"/> 他 (骨組のみ残存)		
	構造	<input checked="" type="checkbox"/> 木造 <input type="checkbox"/> ブリック造 <input type="checkbox"/> 他	<input type="checkbox"/> 木造 <input type="checkbox"/> ブリック造 <input type="checkbox"/> 他	<input type="checkbox"/> 木造 <input type="checkbox"/> ブリック造 <input type="checkbox"/> 他		
	処理	<input checked="" type="checkbox"/> 浸透式 <input type="checkbox"/> 他	<input type="checkbox"/> 浸透式 <input type="checkbox"/> 他	<input type="checkbox"/> 浸透式 <input type="checkbox"/> 他		
サイクロン	被害年月	・1997年1月	・1985年月	・19年月		
水源	種別	・井水 ・市水	・池 <input checked="" type="checkbox"/> 河川	・他		
	位置	・敷地内 <input checked="" type="checkbox"/> 敷地外 (0.05 Km)				
電気の供給		<input type="checkbox"/> 有 <input checked="" type="checkbox"/> 無				
同一サイトの同種計画の実施および計画		<input type="checkbox"/> 有 <input checked="" type="checkbox"/> 無				
潜在就学可能児童数				人		
入学予定児童数				70 人		
現存児童数						
学級	11c	10c	9c	8c	7c	計
男子	32	24	20	19	22	117
女子	41	26	24	8	25	124
計	73	50	44	27	47	241 人
現任教員数						5 人
クラス数	11c	10c	9c	8c	7c	計
	1	1	1	1	1	5
2部制授業	- クラス / - 教室	3部制授業	- クラス / - 教室	4部制授業	- クラス / - 教室	
複式学級	- クラス / - 教室					
備考欄	・現在教会を2クラス使用している。 ・教室棟の1棟はグレーテルによって、完全倒壊。 ・他はグレーテル後、フクスルによって修理中である。 ・父兄の識字教育を行っている。					

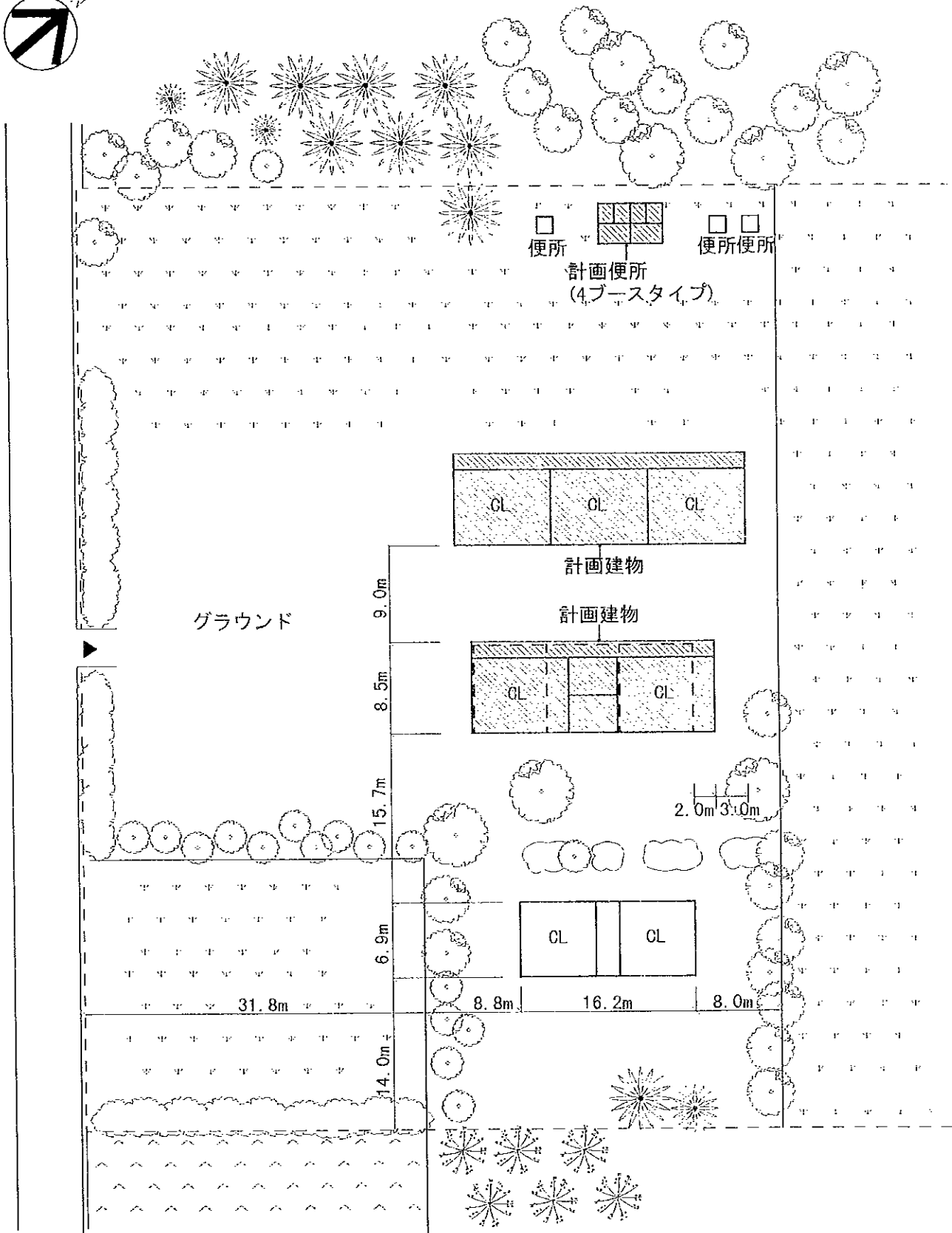

〈計画施設〉

室名	室数
教室	5室
便所	1棟(4ブース)

〈凡例〉

	計画建物
	既存建物
	既存撤去

計画図

0 2.5 5 10 20m

SCALE 1:500

注記) 計画建物の位置については、施工に先立ち、監督職局と協議の上、現地にて調整のこと。

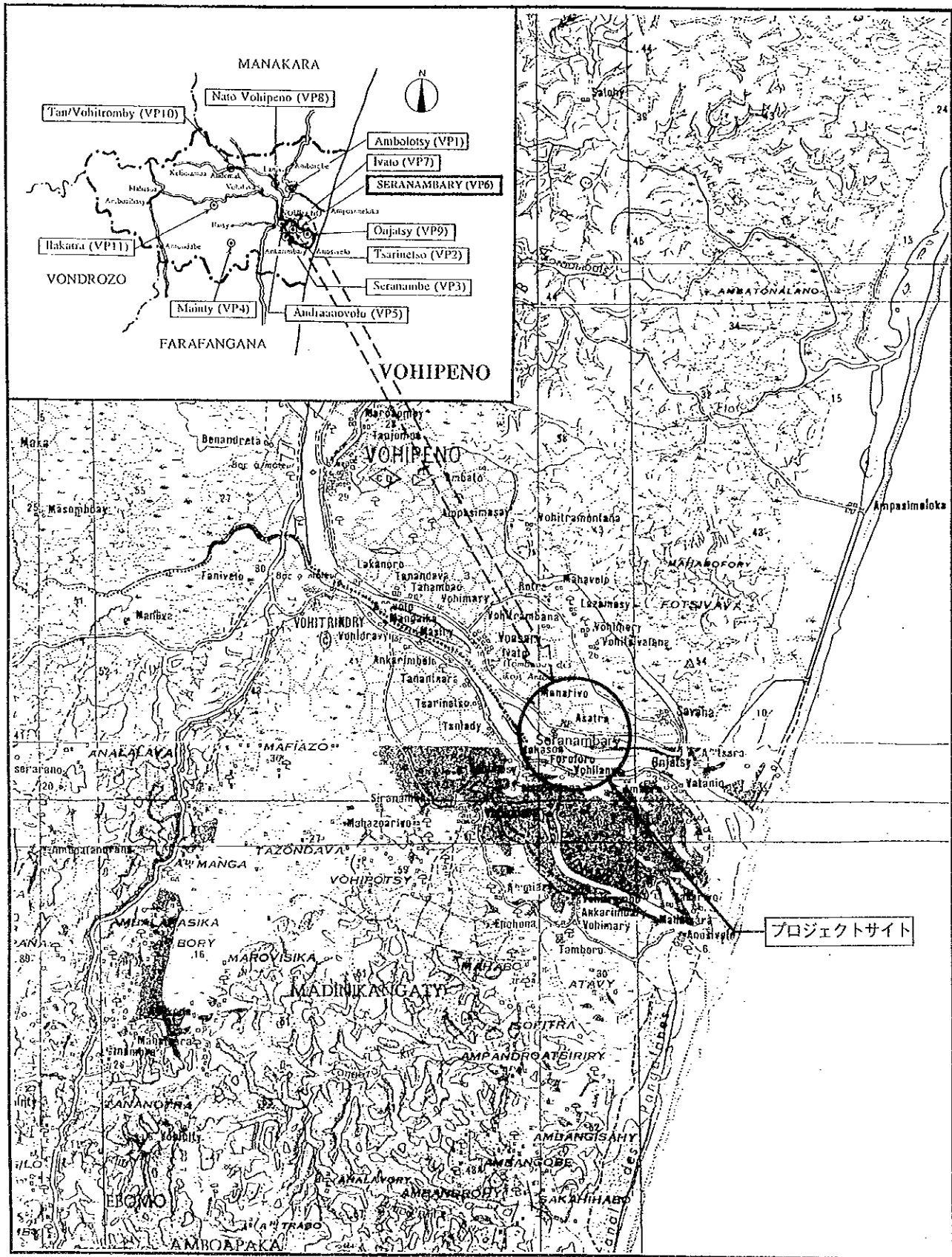

サイト周辺図



VOHIPENO

VP6 SERANAMBARY



学校全景

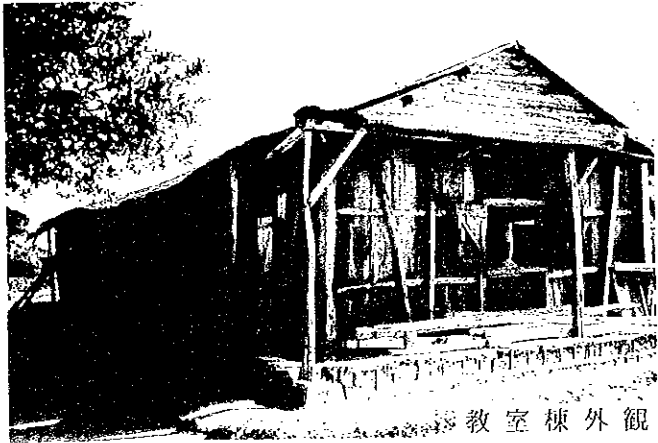

教室棟外觀

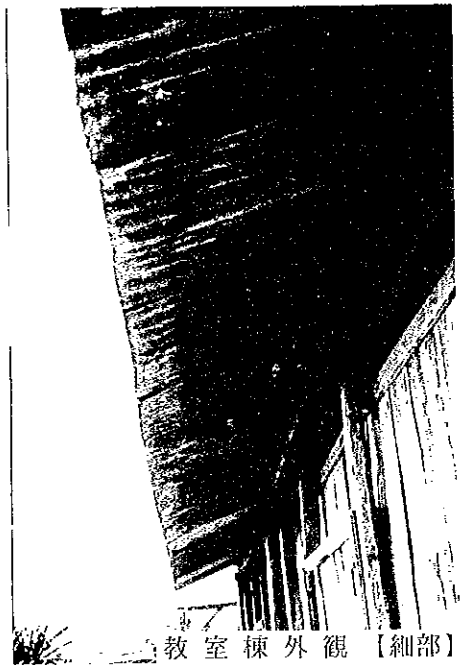

教室棟外觀【細部】

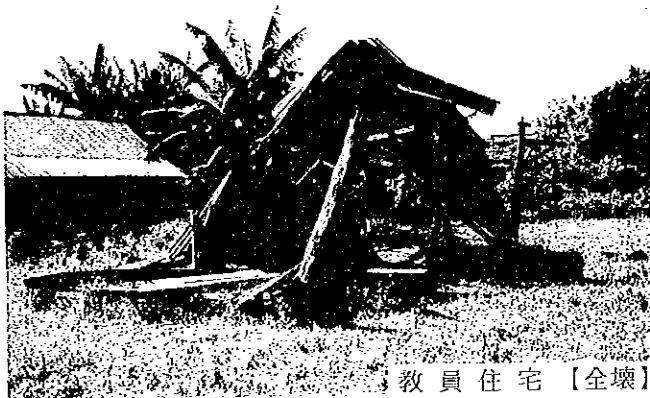

教員住宅【全壊】

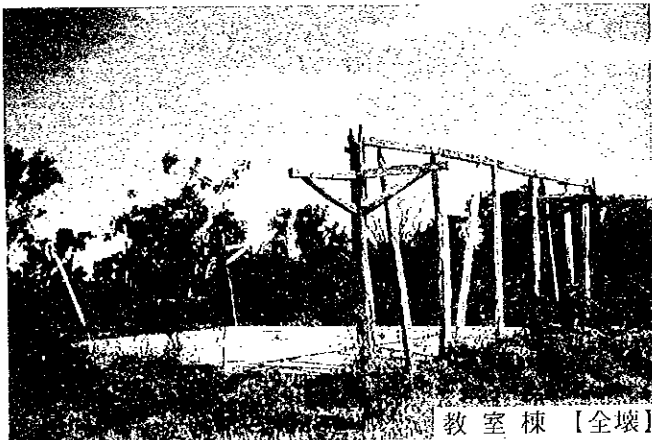

教室棟【全壊】

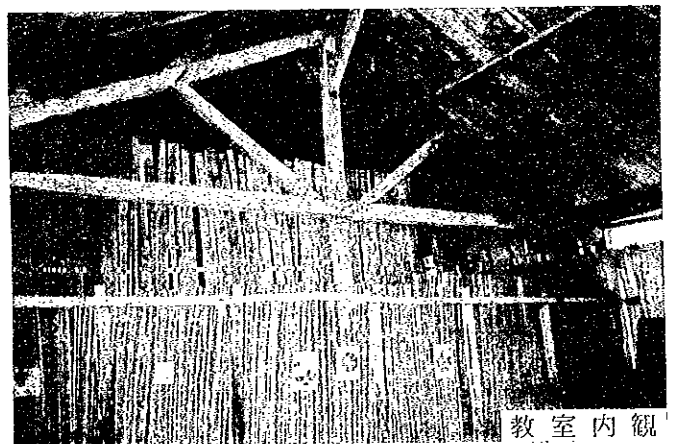

教室内観

現 場 調 査 シ ー ト

REF. No. VP6	学校名 EPP SERANAMBARY	調査日 平成9年8月8日	担当班 A班	Sheet No. 36		
アクセス	アクセス状況	・車両により運搬可能である ・運搬が困難である ○運搬不可能である				
	距離	・幹線道路 () より () Km ・ (VOHIPENO) 市より (6.3) Km				
サイト状況	土地所有権	○政府 ・地域共同体 ・個人 ・不明				
	面積	約 0.5 ha				
	敷地形状	○施設建設に適切である ・プロトタイプの検討により可能である ・不適切である				
	高低差	○フラットである ・高低差はあるが、施設建設に問題ない ・不適である				
	地質	○施設建設に適當である ・ボーリング調査等が必要である ・不適である				
施設概要	校舎 (2 棟)	棟-1	棟-2 (全壊)	棟-3		
	建設主体	・地域共同体 ・政府 ・私政府 ・他	・地域共同体 ・政府 ・私政府 ・他	・地域共同体 ・政府 ・私政府 ・他		
	建設年度	1956	1971	19		
	構造	屋根 ・木造 ・鉄骨造	・木造 ・鉄骨造	・木造 ・鉄骨造		
		壁 ・木造 ・ブリック造 ・他	・木造 ・鉄骨造 ・ブリック造 ・他	・木造 ・鉄骨造 ・ブリック造 ・他		
	仕上	屋根 ・トタン折板 ・椰子葉葺 ・瓦 ・他	・トタン折板 ・椰子葉葺 ・瓦 ・他	・トタン折板 ・椰子葉葺 ・瓦 ・他		
		壁 ・モルタル・土 ・板・ペイント ・他	・モルタル・土 ・板・ペイント ・他	・モルタル・土 ・板・ペイント ・他		
		床 ・モルタル ・板 ・他	・モルタル ・板 ・他	・モルタル ・板 ・他		
	整備状況	・良好 ・短期的には使用可能 ・補修を要する ・危険又は不衛生	・良好 ・短期的には使用可能 ・補修を要する ・危険又は不衛生	・良好 ・短期的には使用可能 ・補修を要する ・危険又は不衛生		
	教室数	4 教室	2 教室	教室		
	便所	有 無 ・有 ・無	・無	・無		
		構造 ・木造 ・ブリック造 ・他	・他			
		処理 ・浸透式 ・他				
サイクロン	被害年月	・1997年1月	・19 年 月	・19 年 月		
水源	種別	・井水 ・市水	・池 ・河川	・他		
	位 置	・敷地内 ・敷地外 (0.3 Km)				
電気の供給		・有 ・無				
同一サイトの同種計画の実施および計画		・有 ・無				
潜在就学可能児童数				— 人		
入学予定児童数				100 人		
現有児童数						
学 級	11c	10c	9c	8c	7c	計
男 子	35	29	4	5	7	80
女 子	33	30	3	6	4	76
計	68	59	7	11	11	156 人
現有教員数						5 人
クラス数	11c	10c	9c	8c	7c	計
	1	1	1	1	1	5
2部制授業	— クラス / — 教室	3部制授業	— クラス / — 教室	4部制授業	— クラス / — 教室	
複式学級	— クラス / — 教室					
備考欄	<p>・サイトの 100~500m 手前より徒歩によるアクセスとなった。</p> <p>アクセス道路については、住民により補修する旨村の長老より説明があった (3ヶ月以内)。</p> <p>・建設資材の水運搬も可能である。</p> <p>・グレーテルにより1棟は屋根が壊れ、また1棟は全壊した。また、教員住宅は1口全壊した。</p>					

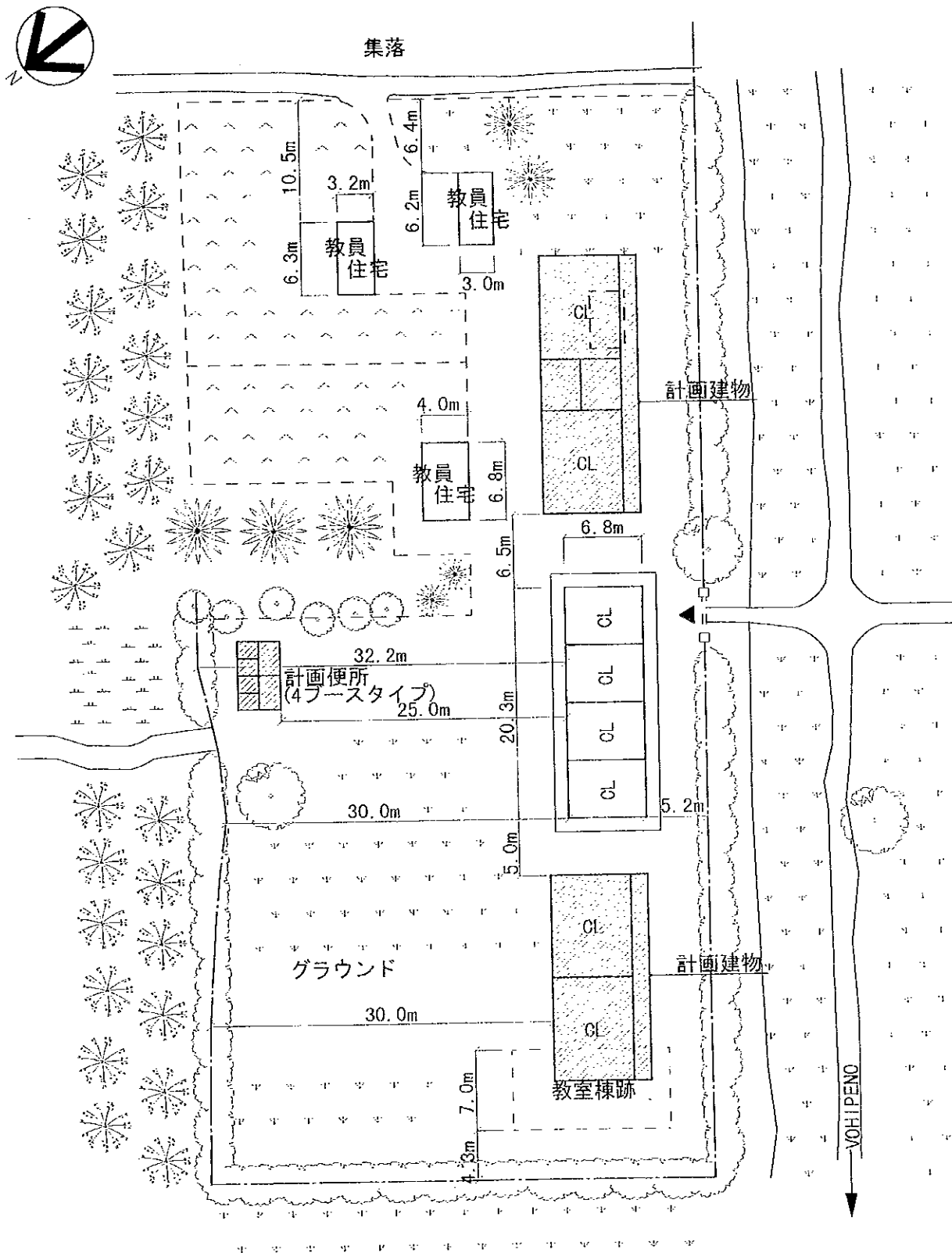

注記) 計画建物の位置については、施工に先立ち、監督職局と協議の上、現地にて調整のこと。

〈計画施設〉

室名	室数
教室	4室
便所	1棟(4ブース)

〈凡例〉

	計画建物
	既存建物
	既存撤去

