

サイト周辺図

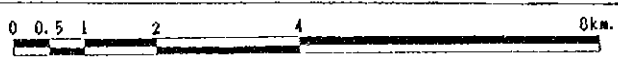

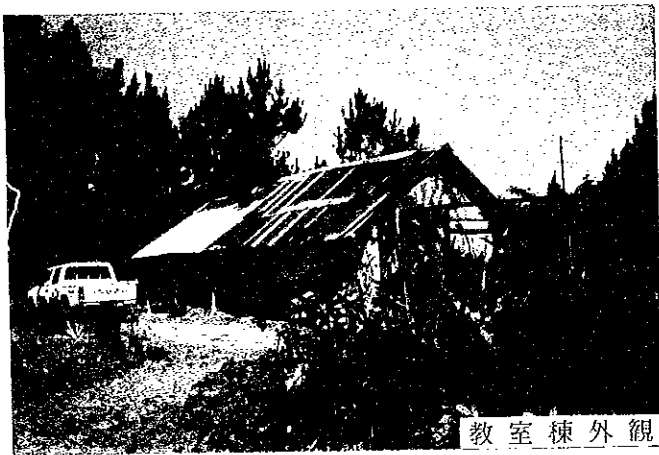

建設予定敷地



教室棟外観

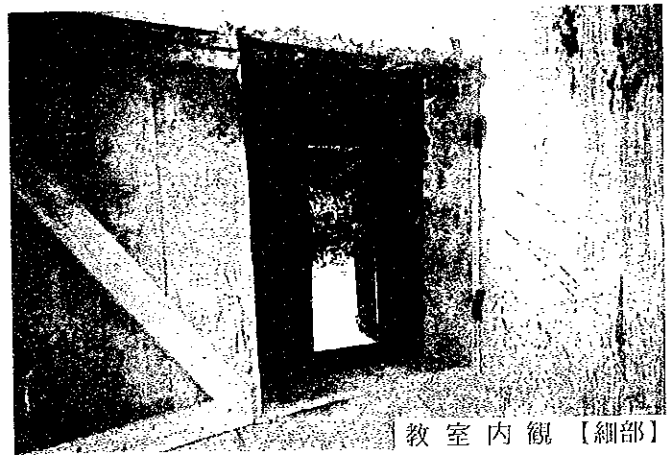

教室内観【細部】



教室棟外観



教室内観

IFANADIANA

IF4 MORAFEMO

現場調査シート

REF. No. IF4	学校名 EPP MORAFEMO	調査日 平成9年8月19日	担当班 B班	Sheet No. 17		
アクセス	アクセス状況	<input checked="" type="radio"/> 車両により運搬可能である <input type="radio"/> 運搬が困難である <input type="radio"/> 運搬不可能である				
	距離	・幹線道路 (NR-25) より (0.3) Km ・ (JFANADIANA) 市より (7) Km				
サイト状況	土地所有権	<input checked="" type="radio"/> 政府 <input type="radio"/> 地域共同体 <input type="radio"/> 個人 <input type="radio"/> 不明				
	面積	約 0.23 ha				
	敷地形状	<input type="radio"/> 施設建設に適切である <input checked="" type="radio"/> プロトタイプの検討により可能である <input type="radio"/> 不適切である				
	高低差	<input checked="" type="radio"/> フラットである <input type="radio"/> 高低差はあるが、施設建設に問題ない <input type="radio"/> 不適である				
	地質	<input checked="" type="radio"/> 施設建設に適當である <input type="radio"/> ボーリング調査等が必要である <input type="radio"/> 不適である				
施設概要	校舎 (1 棟)	棟-1	棟-2	棟-3		
		建設主体	<input checked="" type="radio"/> 地域共同体 <input type="radio"/> 政府 <input type="radio"/> 私政府 <input type="radio"/> 他	<input type="radio"/> 地域共同体 <input type="radio"/> 政府 <input type="radio"/> 私政府 <input type="radio"/> 他	<input type="radio"/> 地域共同体 <input type="radio"/> 政府 <input type="radio"/> 私政府 <input type="radio"/> 他	
		建設年度	1990	19	19	
		構造	屋根	<input checked="" type="radio"/> 木造 <input type="radio"/> 鉄骨造	<input type="radio"/> 木造 <input type="radio"/> 鉄骨造	<input type="radio"/> 木造 <input type="radio"/> 鉄骨造
			壁	<input checked="" type="radio"/> 木造 <input type="radio"/> 鉄骨造 <input type="radio"/> ブリック造 <input type="radio"/> 他	<input type="radio"/> 木造 <input type="radio"/> 鉄骨造 <input type="radio"/> ブリック造 <input type="radio"/> 他	<input type="radio"/> 木造 <input type="radio"/> 鉄骨造 <input type="radio"/> ブリック造 <input type="radio"/> 他
		仕上	屋根	<input checked="" type="radio"/> トタン折板 <input type="radio"/> 椰子葉葺 <input type="radio"/> 瓦 <input type="radio"/> 他	<input type="radio"/> トタン折板 <input type="radio"/> 椰子葉葺 <input type="radio"/> 瓦 <input type="radio"/> 他	<input type="radio"/> トタン折板 <input type="radio"/> 椰子葉葺 <input type="radio"/> 瓦 <input type="radio"/> 他
			壁	<input type="radio"/> モルタル・ <input checked="" type="radio"/> 土 <input type="radio"/> ラヴィナラ <input type="radio"/> 板・ペイント <input type="radio"/> 他	<input type="radio"/> モルタル・ <input type="radio"/> 土 <input type="radio"/> ラヴィナラ <input type="radio"/> 板・ペイント <input type="radio"/> 他	<input type="radio"/> モルタル・ <input type="radio"/> 土 <input type="radio"/> ラヴィナラ <input type="radio"/> 板・ペイント <input type="radio"/> 他
			床	<input type="radio"/> モルタル <input checked="" type="radio"/> 土 <input type="radio"/> 板 <input type="radio"/> 他	<input type="radio"/> モルタル <input type="radio"/> 土 <input type="radio"/> 板 <input type="radio"/> 他	<input type="radio"/> モルタル <input type="radio"/> 土 <input type="radio"/> 板 <input type="radio"/> 他
		整備状況	<input type="radio"/> 良好 <input type="radio"/> 短期的には使用可能 <input type="radio"/> 補修を要する <input checked="" type="radio"/> 危険又は不衛生		<input type="radio"/> 良好 <input type="radio"/> 短期的には使用可能 <input type="radio"/> 補修を要する <input type="radio"/> 危険又は不衛生	
		教室数	2 教室	教室	教室	
使所	有 無	<input type="radio"/> 有 <input checked="" type="radio"/> 無				
	構造	<input type="radio"/> 木造 <input type="radio"/> ブリック造 <input type="radio"/> 他				
	処理	<input type="radio"/> 浸透式 <input type="radio"/> 他				
サイクロン	被害年月	<input type="radio"/> 1990年 月 <input type="radio"/> 19 年 月 <input type="radio"/> 19 年 月				
水源	種別	<input type="radio"/> 井水 <input type="radio"/> 市水 <input type="radio"/> 池 <input checked="" type="radio"/> 河川 <input type="radio"/> 他				
	位置	<input type="radio"/> 敷地内 <input checked="" type="radio"/> 敷地外 (50 m)				
電気の供給		<input type="radio"/> 有 <input checked="" type="radio"/> 無				
同一サイトの同種計画の実施および計画		<input type="radio"/> 有 <input checked="" type="radio"/> 無				
潜在就学可能児童数				50 人		
入字予定児童数				60 人		
現有児童数				60 人		
学級	11e	10e	9e	8e	7e	計
男子	23	16	4	1	5	49
女子	15	8	5		3	31
計	38	24	9	1	8	80 人
現有教員数						2 人
クラス数	11e	10e	9e	8e	7e	計
	1	1	1	1	1	5
2部制授業	5 クラス / 2 教室	3部制授業	- クラス / - 教室	4部制授業	- クラス / - 教室	
複式学級	2 クラス / 1 教室					
備考欄	・現教室は元教員自宅を使用している。 ・サイクロンで崩壊した教室 (3 Class) のあった敷地は、CISCO長からの通達で繁殖した樹木を伐採して、本調査が可能なる様に準備されていた。					

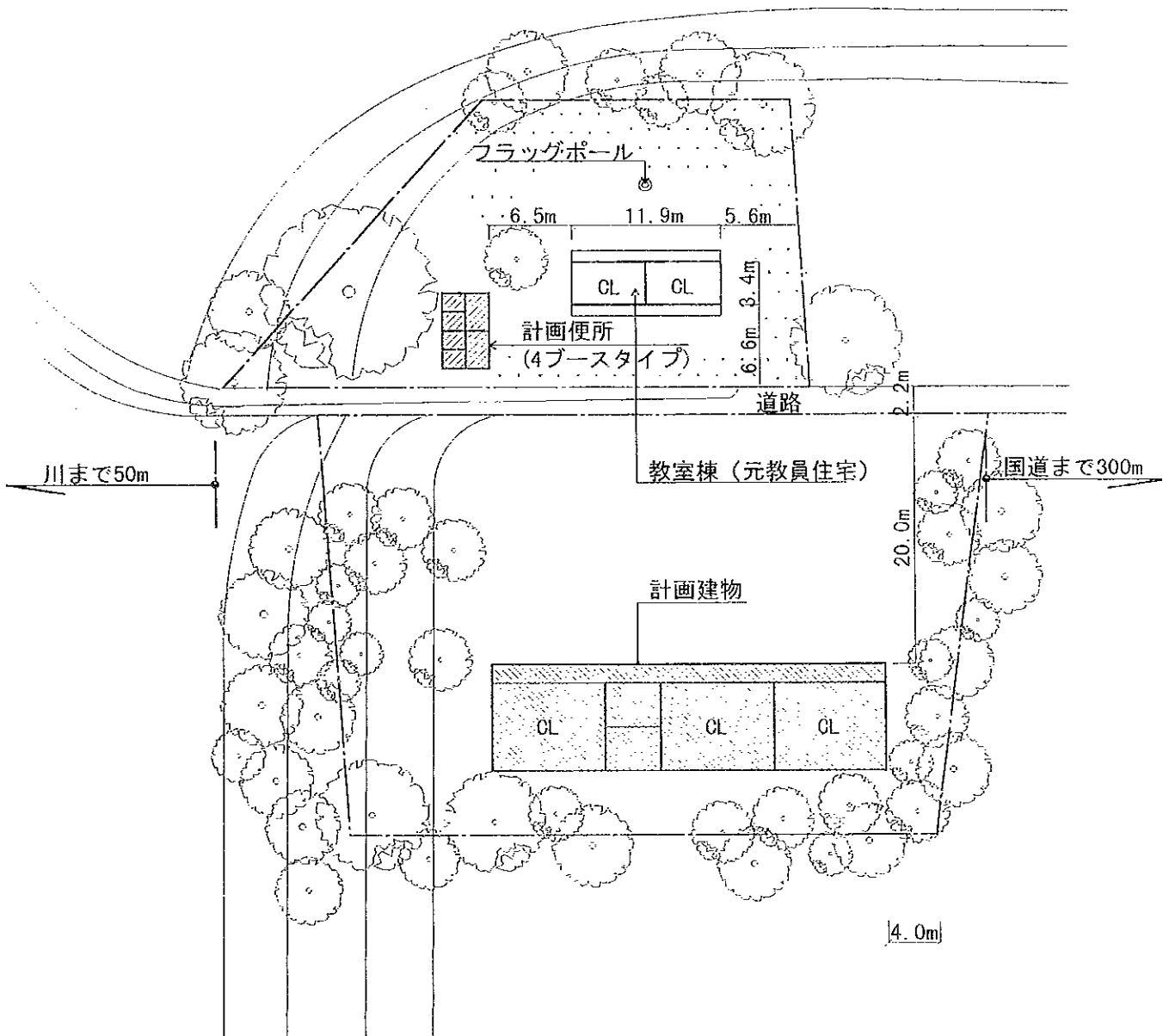

注記) 計画建物の位置については、施工に先立ち、監督職局と協議の上、現地にて調整のこと。

〈計画施設〉

室名	室数
教室	3室
便所	1棟(4ブース)

〈凡例〉

	計画建物
	既存建物
	敷地境界線

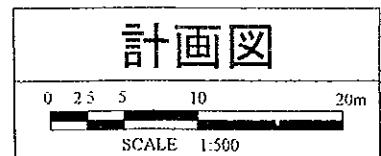

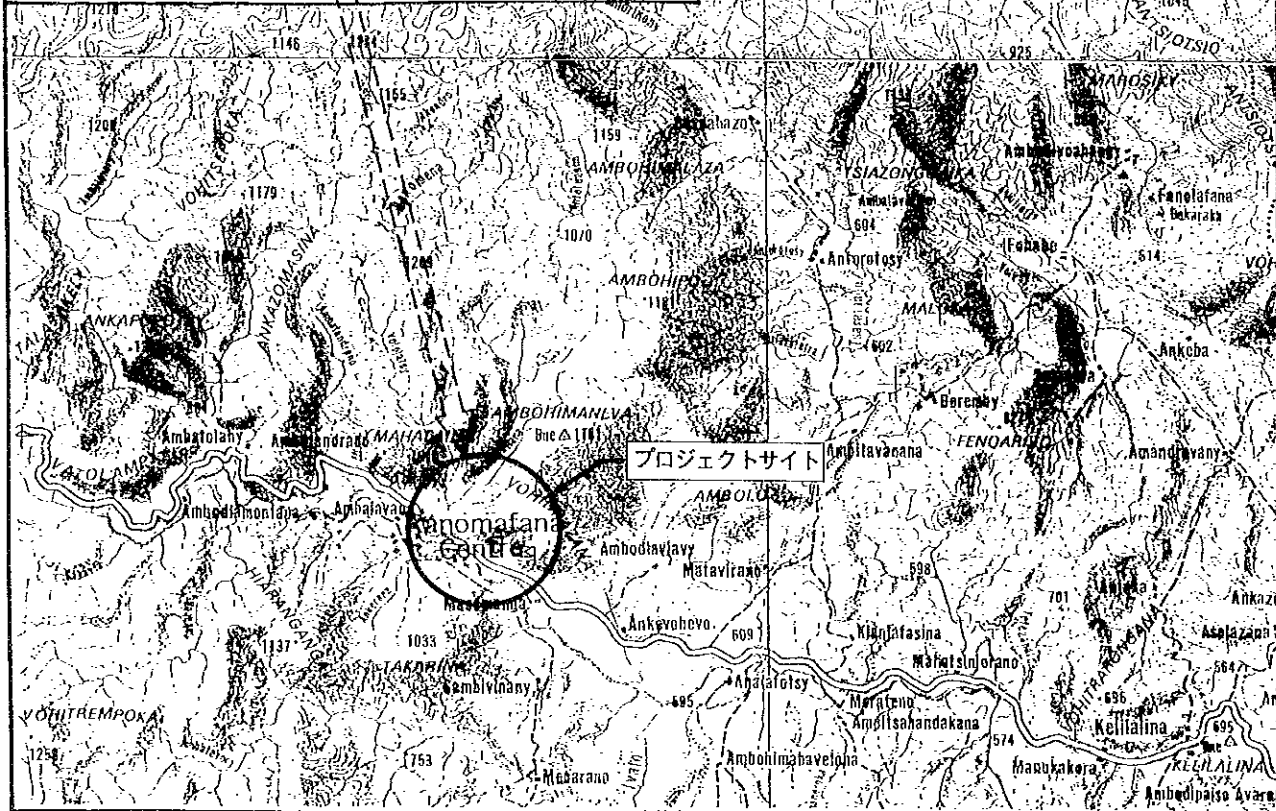
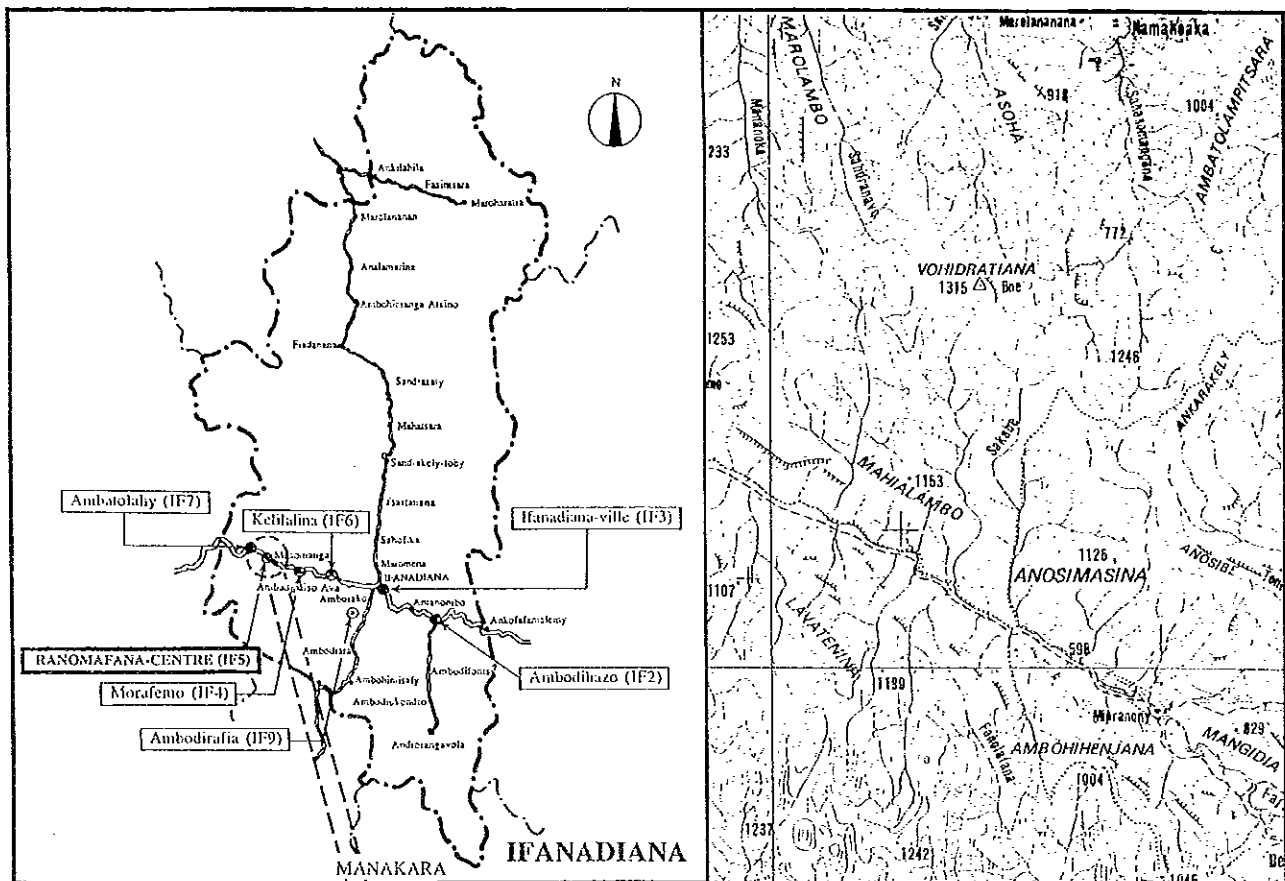

サイト周辺図





学校全景

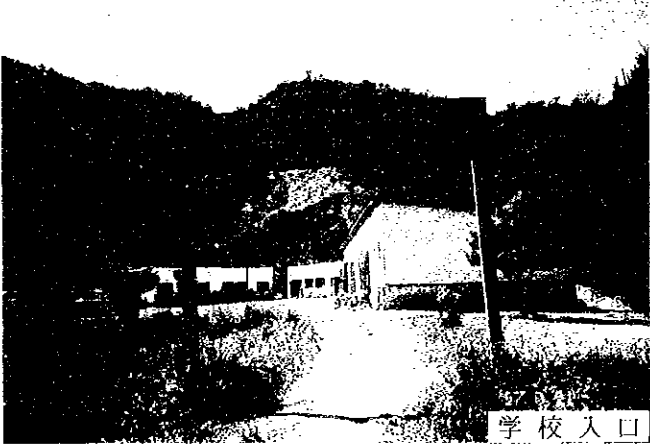

学校入口

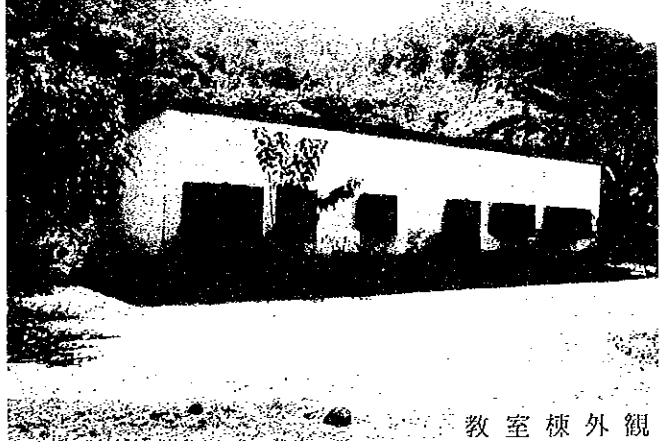

教室棟外観



教室棟外観



他下ナ一資材



教室内観



便所外観

現場調査シート

REF. No. IF5	学校名 EPP RANOMAFANA CENTRE	調査日 平成9年8月21日	担当班 B班	Sheet No. 18		
アクセス	アクセス状況 ・車両により運搬可能である ・運搬が困難である ・運搬不可能である	距離 ・幹線道路 (NR-25) より (0.2) Km ・ () 市より () Km				
サイト状況	土地所有権 ○政府 ・地域共同体 ・個人 ・不明	面積 約 2.6 ha				
	敷地形状 ・施設建設に適切である ○プロトタイプの検討により可能である ・不適切である					
	高低差 ・フラットである ○高低差はあるが、施設建設に問題ない ・不適である					
	地質 ○施設建設に適合である ・ボーリング調査等が必要である ・不適である					
施設概要	校舎 (3 棟)	棟-1	棟-2	棟-3		
	建設主体 ・地域共同体 (政府) ・私政府 ・他	・地域共同体 ・私政府 (他) (JIRAM)	・地域共同体 ・政府 ・私政府 (他) (SINTP)	・地域共同体 ・政府		
	建設年度 1972	1975	1978			
	構造 屋根 ・木造 (鉄骨造) ・ブリック造 ・他	・木造 ・鉄骨造 ・ブリック造 ・他	・木造 ・鉄骨造 ・ブリック造 ・他	・木造 ・鉄骨造 ・ブリック造 ・他		
	壁 ・木造 ・鉄骨造 ・ブリック造 ・他	・木造 ・鉄骨造 ・ブリック造 ・他	・木造 ・鉄骨造 ・ブリック造 ・他	・木造 ・鉄骨造 ・ブリック造 ・他		
	仕上 屋根 ・トタン折板 ・椰子葉葺 ・瓦 ・他	・トタン折板 ・椰子葉葺 ・瓦 ・他	・トタン折板 ・椰子葉葺 ・瓦 ・他	・トタン折板 ・椰子葉葺 ・瓦 ・他		
	壁 ・モルタル ・土 ・ラヴィナラ ・板 ・ペイント ・他	・モルタル ・土 ・ラヴィナラ ・板 ・ペイント ・他	・モルタル ・土 ・ラヴィナラ ・板 ・ペイント ・他	・モルタル ・土 ・ラヴィナラ ・板 ・ペイント ・他		
	床 ・モルタル ・土 ・板 ・他	・モルタル ・土 ・板 ・他	・モルタル ・土 ・板 ・他	・モルタル ・土 ・板 ・他		
	整備状況 ・良好 ・短期的には使用可能 ・補修を要する ・危険又は不衛生	・良好 ・短期的には使用可能 ・補修を要する ・危険又は不衛生	・良好 ・短期的には使用可能 ・補修を要する ・危険又は不衛生	・良好 ・短期的には使用可能 ・補修を要する ・危険又は不衛生		
	教室数 3 教室	3 教室	2 教室			
便所	有 無 ○有 ・無	・無				
	構造 ○木造 ・ブリック造 ・他					
	処理 ○浸透式 ・他					
サイクロン	被害年月 ・1995年 月 ・19 年 月 ・19 年 月					
水源	種別 ・井水 (市水) ・池 ・河川 ・他					
	位置 ・敷地内 (敷地外) (20 m)					
電気の供給	・有 (無)					
同一サイトの同種計画の実施および計画	○有 ・無					
潜在就学可能児童数				- 人		
入学予定児童数				150 人		
現有児童数						
学級	11e	10e	9e	8e	7e	計
男子	64	52	55	34	13	218
女子	62	51	43	32	28	216
計	126	103	98	66	41	434 人
現有教員数						9 人
クラス数	11e	10e	9e	8e	7e	計
	2	2	2	2	1	9
2部制授業	2 クラス / 1 教室	3部制授業	- クラス / - 教室	4部制授業	- クラス / - 教室	
複式学級	- クラス / - 教室					
備考欄	<p>・今年 (1997年) 1月にFIDと契約を結び、7月からの3教室建設の計画をもっていたが、村の負担金が用意できず、未着手である。他ドナーの計画がある場合は本調査の非対象校となることを当該関係者に伝える。</p> <p>・しかし、関係者からFIDとの契約をキャンセルして本計画の対象校に加えて欲しい要望があったこと、また、FID計画は村の資金選から実現が困難であることを考慮し、本計画の協力対象となるかどうかは、本調査団が日本に帰国して分析、詳細した結果に依ることを理解してもらった上で、調査を行った。</p>					

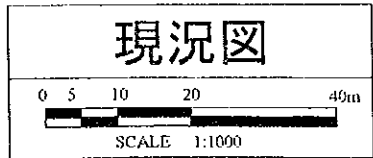
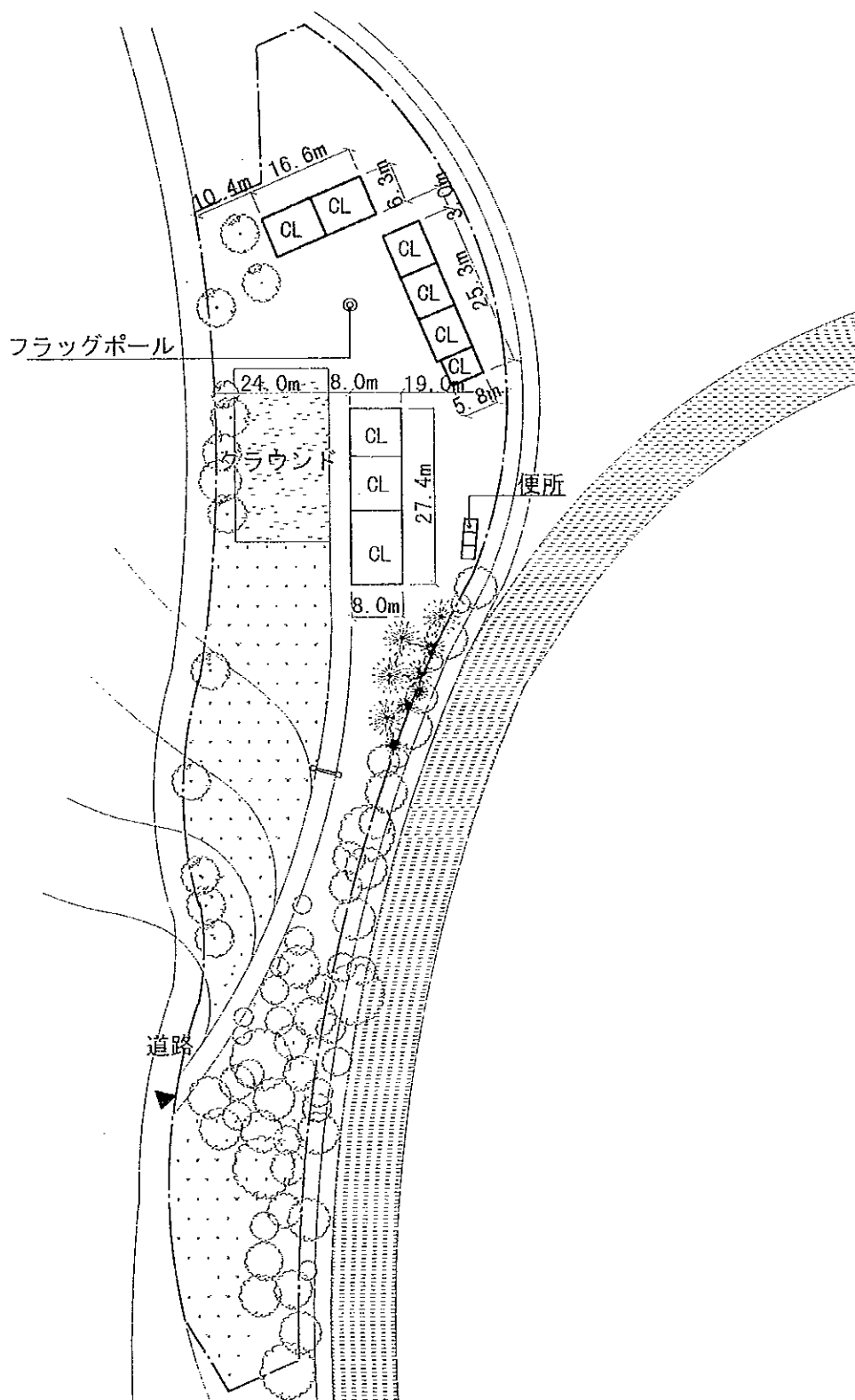

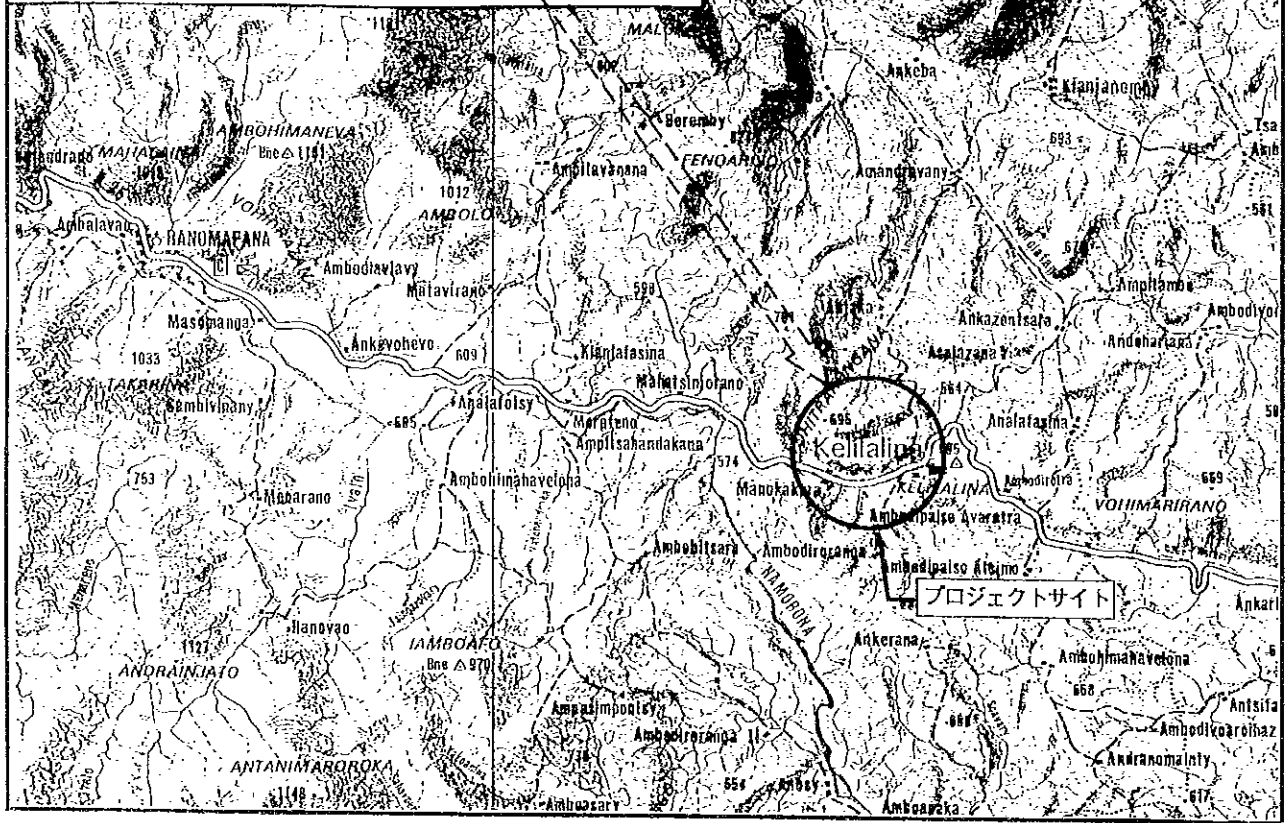
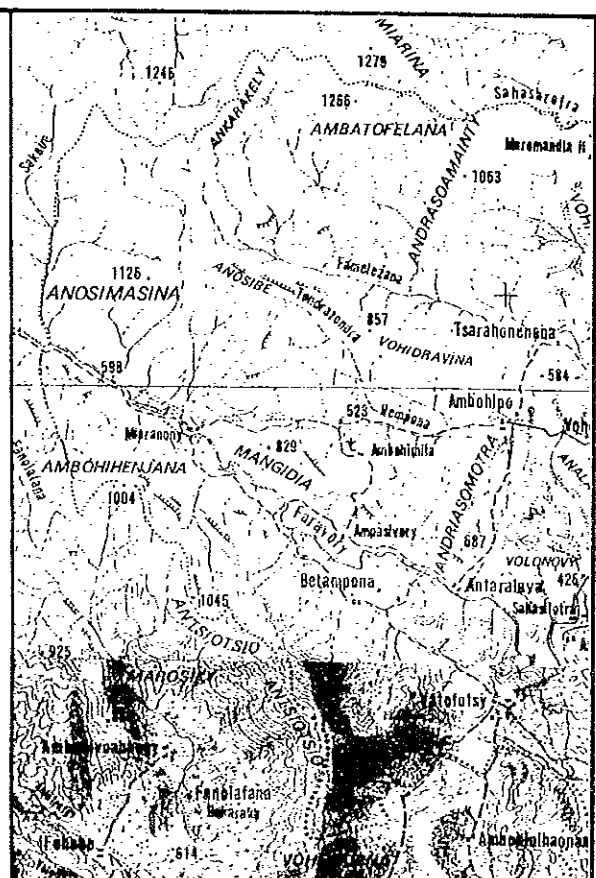
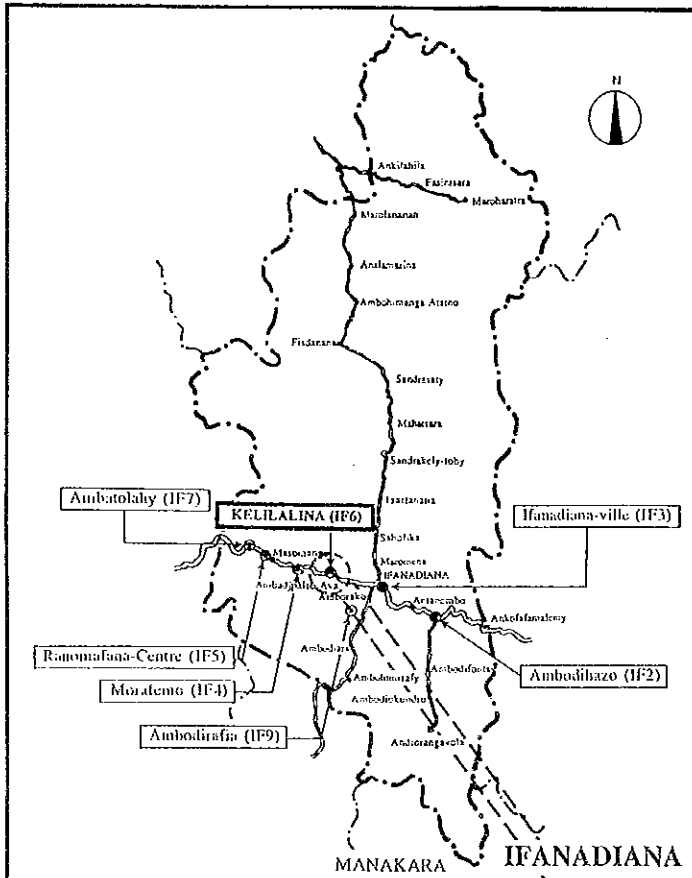

サイト周辺図





教室棟外観



教室棟外観



教室棟外観【細部】



教室棟外観【細部】

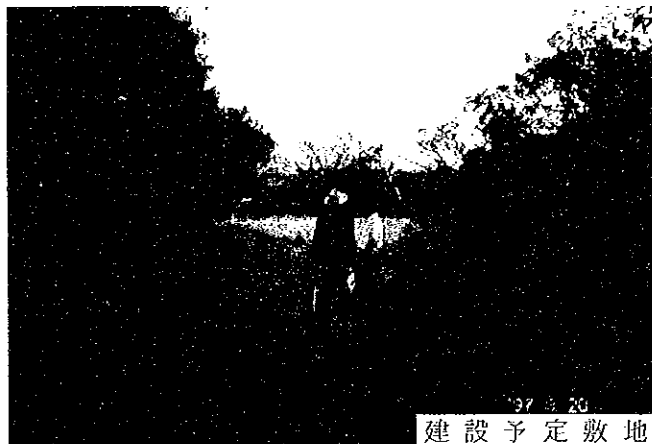

建設予定敷地

現 場 調 査 シ ー ト

REF. No. IF6	学校名 EPP KELILALINA	調査日 平成9年8月20日	担当班 B班	Sheet No. 19		
アクセス	アクセス状況	<input checked="" type="checkbox"/> 車両により運搬可能である <input type="checkbox"/> 運搬が困難である <input type="checkbox"/> 運搬不可能である				
	距離	・幹線道路 (NR-25) より (0.1) Km ・ (IFANADIANA) 市より (12) Km				
サイト状況	土地所有権	<input checked="" type="checkbox"/> 政府 <input type="checkbox"/> 地域共同体 <input type="checkbox"/> 個人 <input type="checkbox"/> 不明				
	面積	約 8.4 ha				
	敷地形状	<input type="checkbox"/> 施設建設に適切である <input checked="" type="checkbox"/> プロトタイプの検討により可能である <input type="checkbox"/> 不適切である				
	高低差	<input checked="" type="checkbox"/> フラットである <input type="checkbox"/> 高低差はあるが、施設建設に問題ない <input type="checkbox"/> 不適である				
	地質	<input checked="" type="checkbox"/> 施設建設に相当である <input type="checkbox"/> ボーリング調査等が必要である <input type="checkbox"/> 不適である				
施設概要	校舎 (1 棟)	棟-1	棟-2	棟-3		
	建設主体	<input type="checkbox"/> 地域共同体 <input type="checkbox"/> 政府 <input checked="" type="checkbox"/> 私政府 <input type="checkbox"/> 他	<input type="checkbox"/> 地域共同体 <input type="checkbox"/> 政府 <input type="checkbox"/> 私政府 <input type="checkbox"/> 他	<input type="checkbox"/> 地域共同体 <input type="checkbox"/> 政府 <input type="checkbox"/> 私政府 <input type="checkbox"/> 他		
	建設年度	1949	19	19		
	構造	屋根 <input checked="" type="checkbox"/> 木造 <input type="checkbox"/> 鉄骨造	木造 <input type="checkbox"/> 鉄骨造	木造 <input type="checkbox"/> 鉄骨造		
	壁	<input type="checkbox"/> 木造 <input checked="" type="checkbox"/> ブリック造 <input type="checkbox"/> 他	木造 <input type="checkbox"/> ブリック造 <input type="checkbox"/> 他	木造 <input type="checkbox"/> ブリック造 <input type="checkbox"/> 他		
	仕上	屋根 <input checked="" type="checkbox"/> トタン折板 <input type="checkbox"/> 椰子葉葺 <input type="checkbox"/> 瓦 <input type="checkbox"/> 他	トタン折板 <input type="checkbox"/> 椰子葉葺 <input type="checkbox"/> 瓦 <input type="checkbox"/> 他	トタン折板 <input type="checkbox"/> 椰子葉葺 <input type="checkbox"/> 瓦 <input type="checkbox"/> 他		
	壁	<input type="checkbox"/> モルタル・土 <input type="checkbox"/> ラヴィナラ <input type="checkbox"/> 板 <input checked="" type="checkbox"/> ペイント <input type="checkbox"/> 他	モルタル・土 <input type="checkbox"/> ラヴィナラ <input type="checkbox"/> 板 <input type="checkbox"/> ペイント <input type="checkbox"/> 他	モルタル・土 <input type="checkbox"/> ラヴィナラ <input type="checkbox"/> 板 <input type="checkbox"/> ペイント <input type="checkbox"/> 他		
	床	<input type="checkbox"/> モルタル <input type="checkbox"/> 土 <input type="checkbox"/> 板 <input type="checkbox"/> 他	モルタル <input type="checkbox"/> 土 <input type="checkbox"/> 板 <input type="checkbox"/> 他	モルタル <input type="checkbox"/> 土 <input type="checkbox"/> 板 <input type="checkbox"/> 他		
	整備状況	<input type="checkbox"/> 良好 <input type="checkbox"/> 短期的には使用可能 <input checked="" type="checkbox"/> 補修を要する <input type="checkbox"/> 危険又は不衛生				
	教室数	6 教室	教室	教室		
	便所	有 無 <input checked="" type="checkbox"/> 有 <input type="checkbox"/> 無	<input type="checkbox"/> 有 <input type="checkbox"/> 無			
	構造	<input checked="" type="checkbox"/> 木造 <input type="checkbox"/> ブリック造 <input type="checkbox"/> 他	<input type="checkbox"/> 木造 <input type="checkbox"/> ブリック造 <input type="checkbox"/> 他			
	処 理	<input checked="" type="checkbox"/> 浸透式 <input type="checkbox"/> 他	<input type="checkbox"/> 浸透式 <input type="checkbox"/> 他			
サイクロン	被害年月	<input type="checkbox"/> 1995年 月 <input type="checkbox"/> 19 年 月 <input type="checkbox"/> 19 年 月				
水 源	種 別	<input type="checkbox"/> 井 水 <input type="checkbox"/> 市 水 <input type="checkbox"/> 池 <input type="checkbox"/> 河 川 <input checked="" type="checkbox"/> 他 (泉)				
	位 置	<input type="checkbox"/> 敷地内 <input checked="" type="checkbox"/> 敷地外 (800 m)				
電気の供給		<input type="checkbox"/> 有 <input checked="" type="checkbox"/> 無				
同一サイトの同種計画の実施および計画		<input type="checkbox"/> 有 <input checked="" type="checkbox"/> 無				
現在就学可能児童数		— 人				
入学予定児童数		119 人				
現有児童数		— 人				
学 級	11c	10c	9c	8c	7c	計
男 子	52	13	9	12	3	89
女 子	36	19	9	8	2	74
計	88	32	18	20	5	163 人
現有教員数		— 人				
クラス数	11c	10c	9c	8c	7c	計
	1	1	1	1	1	5
2部制授業	— クラス / — 教室	3部制授業	— クラス / — 教室	4部制授業	— クラス / — 教室	
複式学級	2 クラス / 1 教室					
備考欄	・ 2 教室を簡易同仕切で分け、6 教室として使用中である。 ・ 屋根及び天井は建設当初のままである。					

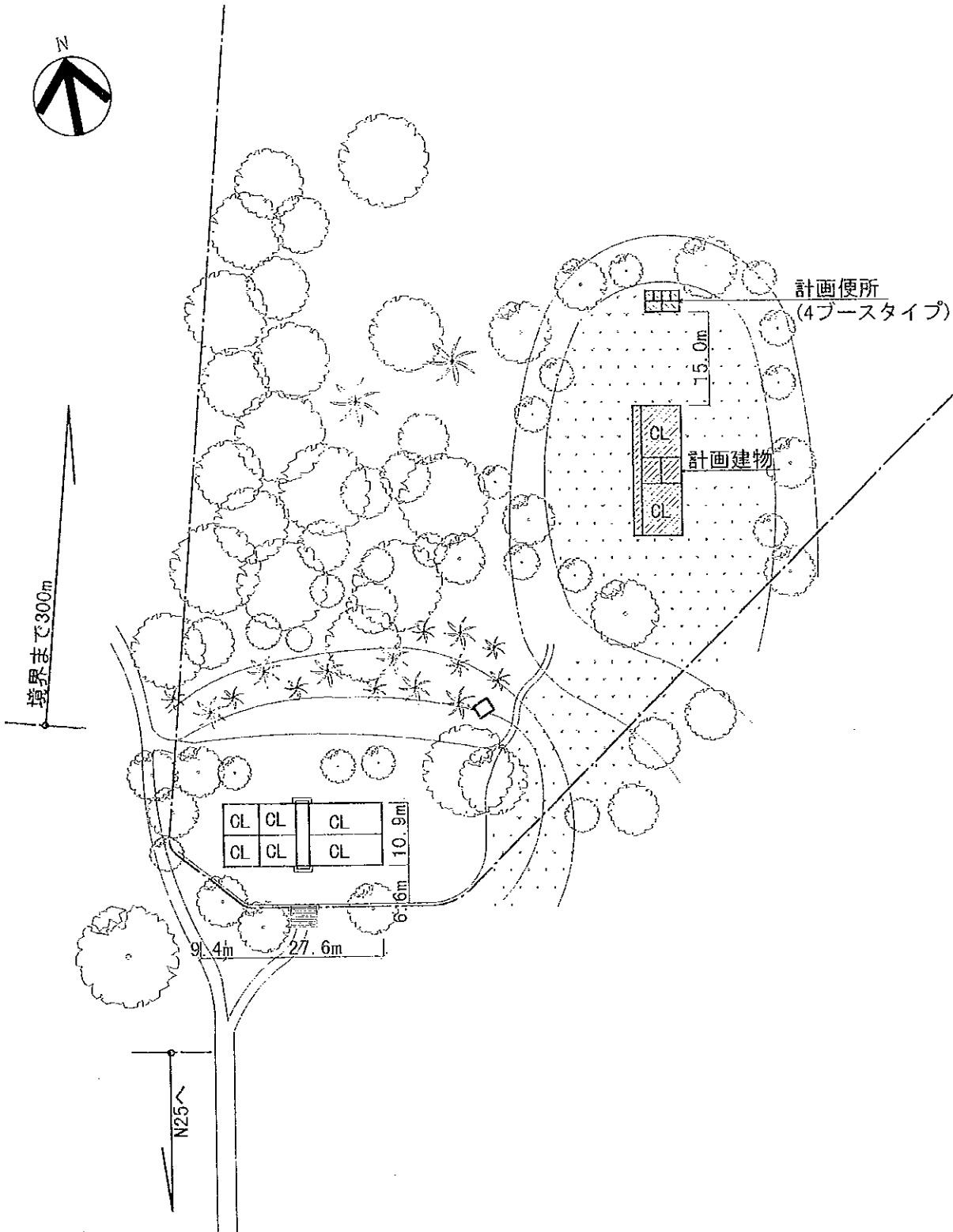

注記) 計画建物の位置については、施工に先立ち、監督職局と協議の上、現地にて調整のこと。

(計画施設)

室名	室数
教室	2室
便所	1棟(4ブース)

(凡例)

	計画建物
	既存建物
	敷地境界線

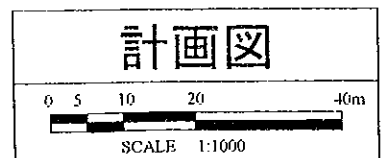

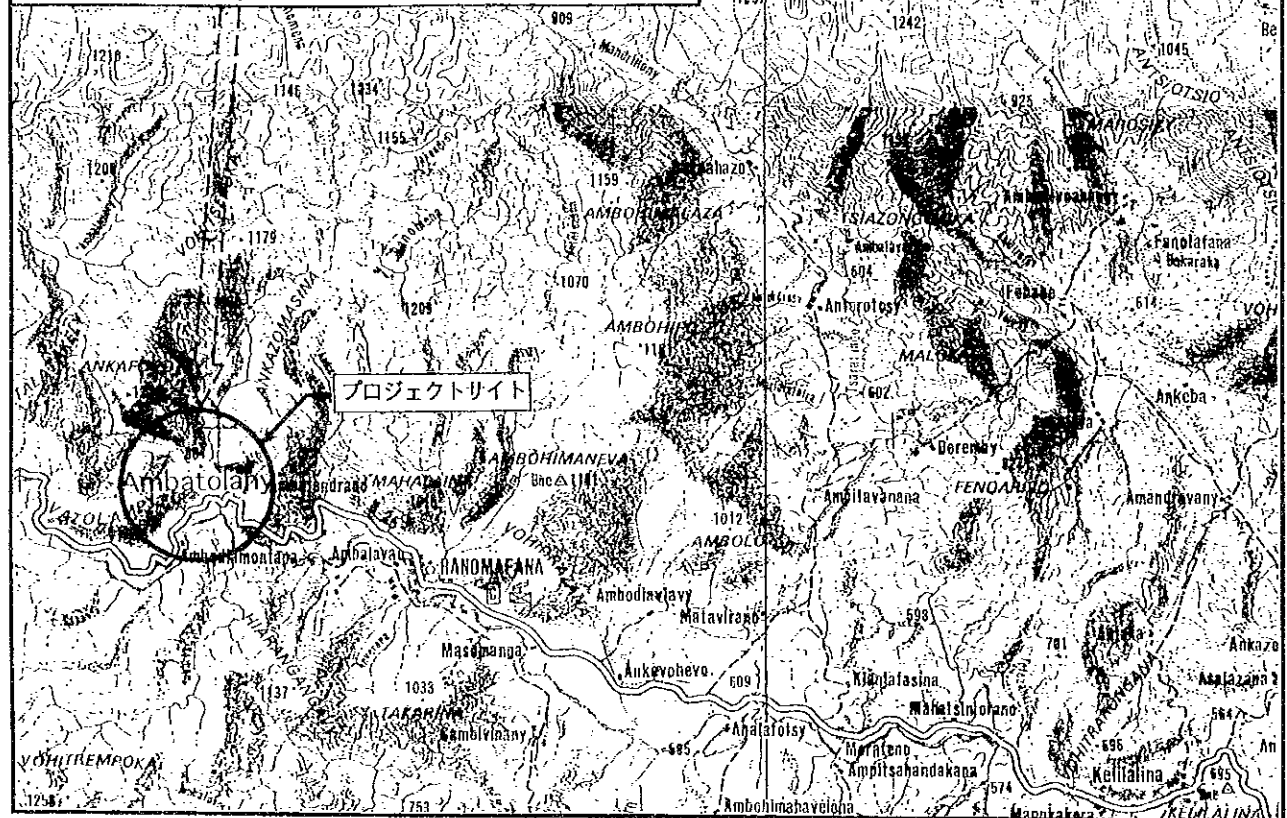
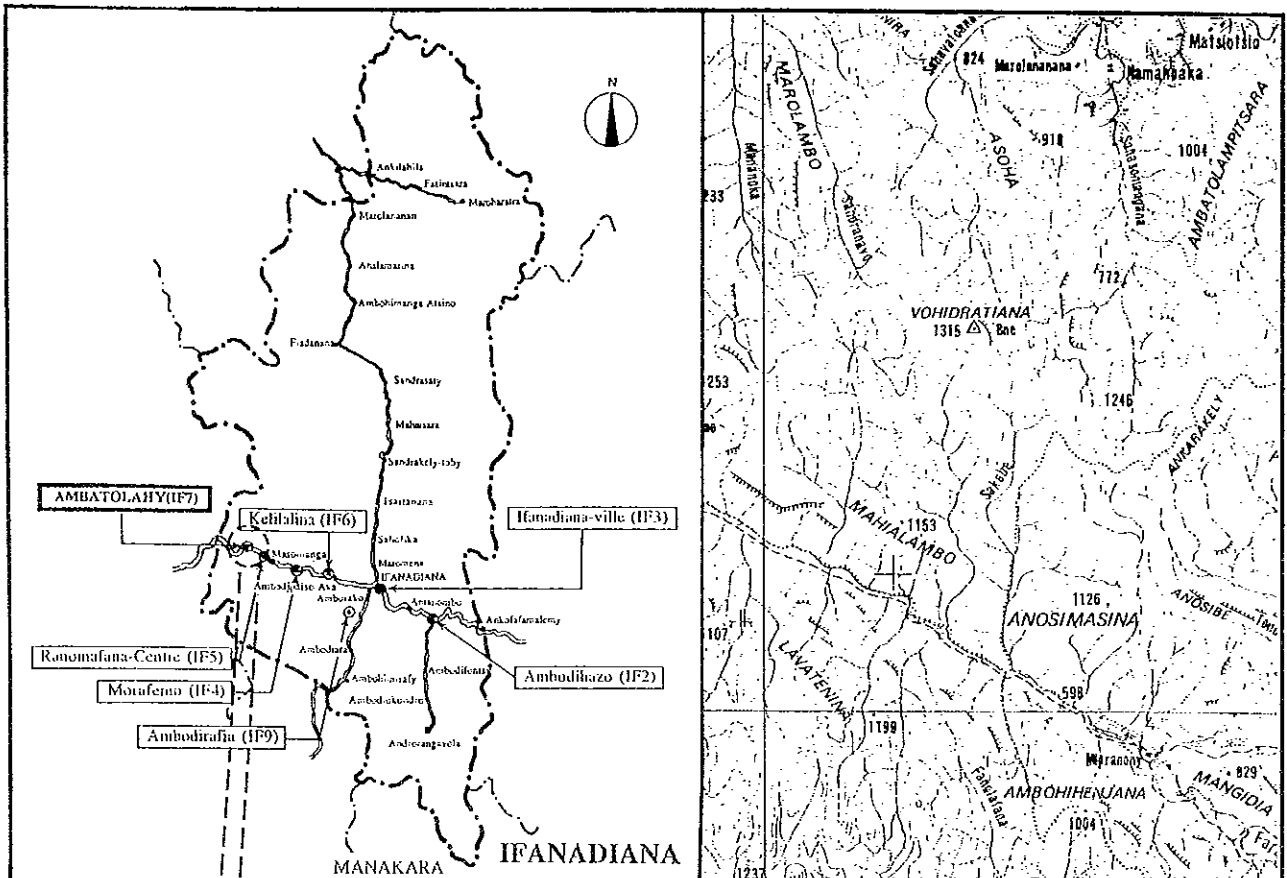

サイト周辺図



IFANADIANA

IF7 AMBATOLAHY



学校入口



教室棟外観

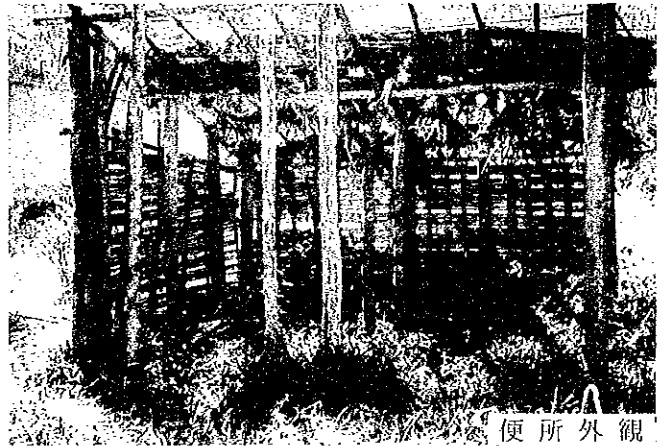

便所外観



教室棟外観【建設中】



教室内観

現場調査シート

REF. No. IF7	学校名 EPP AMBATOLAHY	調査日 平成9年8月19日	担当班 B班	Sheet No. 20		
アクセス	アクセス状況	<input checked="" type="checkbox"/> 車両により運搬可能である <input type="checkbox"/> 運搬が困難である <input type="checkbox"/> 運搬不可能である				
	距離	・幹線道路 (NR-25) より () Km ・ (IFANADIANA) 市より (3) Km				
サイト状況	土地所有権	<input checked="" type="checkbox"/> 政府 <input type="checkbox"/> 地域共同体 <input type="checkbox"/> 個人 <input type="checkbox"/> 不明				
	面積	約 0.6 ha				
	敷地形状	<input type="checkbox"/> 施設建設に適切である <input checked="" type="checkbox"/> プロトタイプの検討により可能である <input type="checkbox"/> 不適切である				
	高低差	<input checked="" type="checkbox"/> フラットである <input type="checkbox"/> 高低差はあるが、施設建設に問題ない <input type="checkbox"/> 不適である				
	地質	<input checked="" type="checkbox"/> 施設建設に適當である <input type="checkbox"/> ボーリング調査等が必要である <input type="checkbox"/> 不適である				
施設概要	校舎 (2 棟)	棟-1	棟-2	棟-3		
	建設主体	<input checked="" type="checkbox"/> 地域共同体 <input type="checkbox"/> 政府 <input type="checkbox"/> 私政府 <input type="checkbox"/> 他	<input type="checkbox"/> 地域共同体 <input type="checkbox"/> 政府 <input type="checkbox"/> 私政府 <input checked="" type="checkbox"/> 他 (National Park)	<input type="checkbox"/> 地域共同体 <input type="checkbox"/> 政府 <input type="checkbox"/> 私政府 <input type="checkbox"/> 他		
	建設年度	1982	1997 (建設中)	19		
	構造	屋根 <input checked="" type="checkbox"/> 木造 <input type="checkbox"/> 鉄骨造 <input type="checkbox"/> 木造 <input type="checkbox"/> 鉄骨造 <input type="checkbox"/> ブリック造 <input type="checkbox"/> 他	<input checked="" type="checkbox"/> 木造 <input type="checkbox"/> 鉄骨造 <input checked="" type="checkbox"/> 木造 <input type="checkbox"/> 鉄骨造 <input type="checkbox"/> ブリック造 <input type="checkbox"/> 他	<input type="checkbox"/> 木造 <input type="checkbox"/> 鉄骨造 <input type="checkbox"/> 木造 <input type="checkbox"/> 鉄骨造 <input type="checkbox"/> ブリック造 <input type="checkbox"/> 他		
	仕上	屋根 <input checked="" type="checkbox"/> トタン折板 <input type="checkbox"/> 椰子葉葺 <input type="checkbox"/> 瓦 <input type="checkbox"/> 他	<input checked="" type="checkbox"/> トタン折板 <input type="checkbox"/> 椰子葉葺 <input type="checkbox"/> 瓦 <input type="checkbox"/> 他	<input type="checkbox"/> トタン折板 <input type="checkbox"/> 椰子葉葺 <input type="checkbox"/> 瓦 <input type="checkbox"/> 他		
	壁	<input type="checkbox"/> モルタル・土 <input checked="" type="checkbox"/> ラヴィナラ <input type="checkbox"/> 板・ペイント <input type="checkbox"/> 他	<input type="checkbox"/> モルタル・土 <input type="checkbox"/> ラヴィナラ <input type="checkbox"/> 板・ペイント <input type="checkbox"/> 他	<input type="checkbox"/> モルタル・土 <input type="checkbox"/> ラヴィナラ <input type="checkbox"/> 板・ペイント <input type="checkbox"/> 他		
	床	<input type="checkbox"/> モルタル <input checked="" type="checkbox"/> 土 <input type="checkbox"/> 板 <input type="checkbox"/> 他	<input checked="" type="checkbox"/> モルタル <input type="checkbox"/> 土 <input type="checkbox"/> 板 <input type="checkbox"/> 他	<input type="checkbox"/> モルタル <input type="checkbox"/> 土 <input type="checkbox"/> 板 <input type="checkbox"/> 他		
	稼働状況	<input type="checkbox"/> 良好 <input type="checkbox"/> 短期的には使用可能 <input type="checkbox"/> 補修を要する <input checked="" type="checkbox"/> 危険又は不衛生	<input checked="" type="checkbox"/> 良好 <input type="checkbox"/> 短期的には使用可能 <input type="checkbox"/> 補修を要する <input type="checkbox"/> 危険又は不衛生	<input type="checkbox"/> 良好 <input type="checkbox"/> 短期的には使用可能 <input type="checkbox"/> 補修を要する <input type="checkbox"/> 危険又は不衛生		
	教室数	2 教室	2 教室	教室		
	役所	有 無 <input checked="" type="checkbox"/> 有 <input type="checkbox"/> 無	<input type="checkbox"/> 有 <input type="checkbox"/> 無	<input type="checkbox"/> 有 <input type="checkbox"/> 無		
	構造	<input checked="" type="checkbox"/> 木造 <input type="checkbox"/> ブリック造 <input type="checkbox"/> 他	<input type="checkbox"/> 木造 <input type="checkbox"/> ブリック造 <input type="checkbox"/> 他	<input type="checkbox"/> 木造 <input type="checkbox"/> ブリック造 <input type="checkbox"/> 他		
	処 理	<input checked="" type="checkbox"/> 浸透式 <input type="checkbox"/> 他	<input type="checkbox"/> 浸透式 <input type="checkbox"/> 他	<input type="checkbox"/> 浸透式 <input type="checkbox"/> 他		
サイクロン	被害年月	・1995年2月	・19 年 月	・19 年 月		
水 源	種 別	・井 水 ・市 水	・池	・河 川 <input checked="" type="checkbox"/> 他 (泉)		
	位 置	・敷地内 <input checked="" type="checkbox"/> 敷地外 (50 m)				
電気の供給		・有 <input checked="" type="checkbox"/> 無				
同一サイトの同種計画の実施および計画		・有 <input checked="" type="checkbox"/> 無				
潜在就学可能児童数				70 人		
入学予定児童数				40 人		
現有児童数						
学 級	11e	10e	9e	8e	7e	計
男 子	15	8	6	-	-	29
女 子	17	10	7	-	-	34
計	32	18	13	-	-	63 人
現有教員数						1 人
クラス数	11c	10e	9c	8c	7c	計
	1	1	1	-	-	3
2部制授業	- クラス / - 教室	3部制授業	- クラス / - 教室	4部制授業	- クラス / - 教室	
複式学級	2 クラス / 1 教室					
備考欄	・ Ranomafana - National Park (USAID、ICTE、ANGAP) が材料、建設作業員を提供して2教室を現在建設中である。					

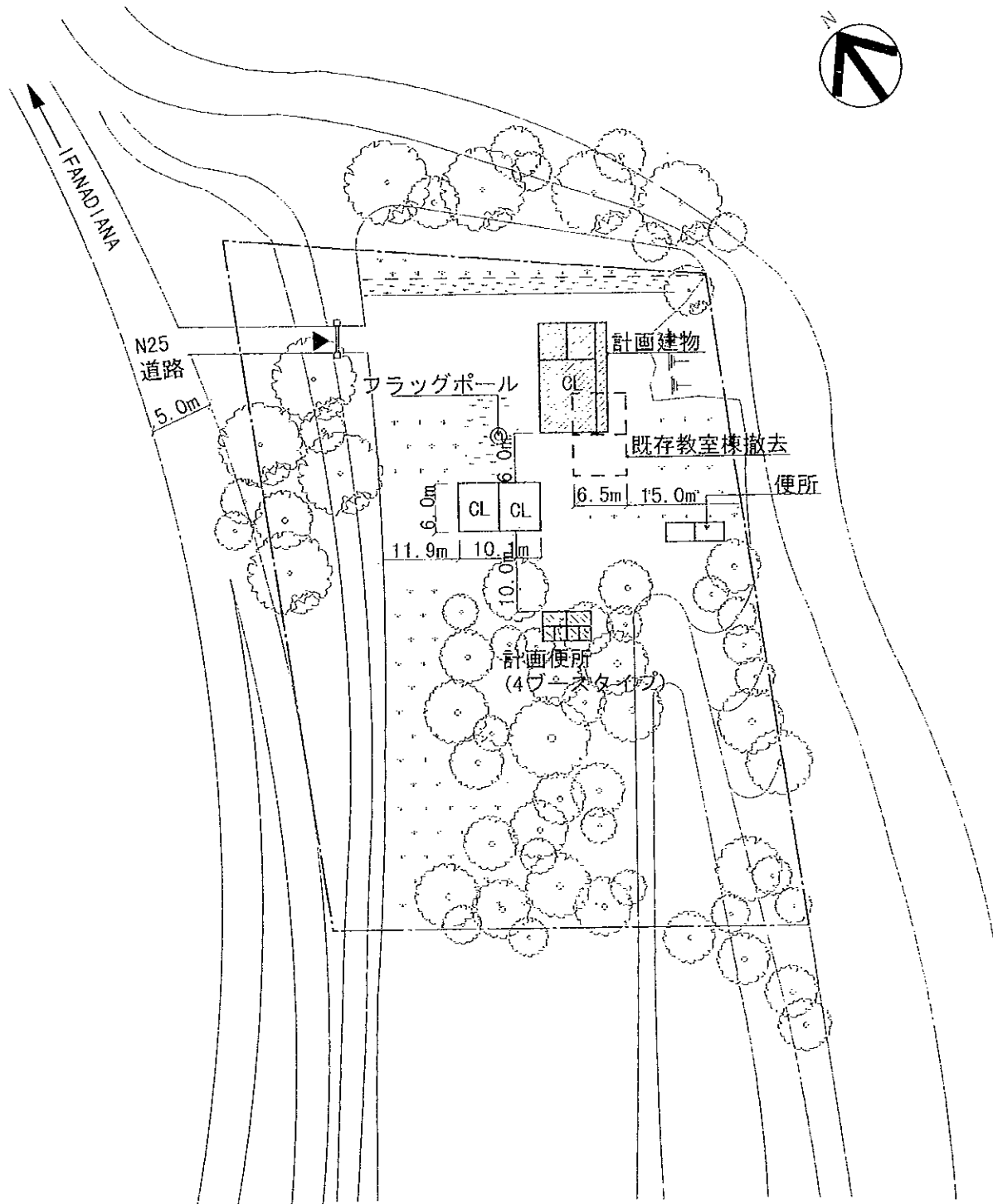

注記) 計画建物の位置については、施工に先立ち、監督職局と協議の上、現地にて調整のこと。

〈計画施設〉

室名	室数
教室	1室
便所	1棟(4ブース)

〈凡例〉

	計画建物
	既存建物
	既存撤去
	敷地境界線

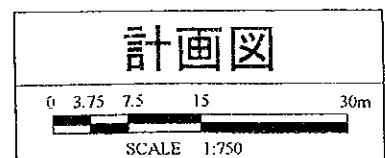

現 場 調 査 シ ー ト

REF. No. IFS	学校名 EPP AMBALATENIA	調査日	担当班 B班	Sheet No. 21				
アクセス	アクセス状況	・車両により運搬可能である ・運搬が困難である		・運搬不可能である				
	距離	・幹線道路 () より () Km		・ () 市より () Km				
サイト状況	土地所有権	・政府 ・地域共同体 ・個人		・不明				
	面積	約 ha						
	敷地形状	・施設建設に適切である ・プロトタイプの検討により可能である		・不適切である				
	高低差	・フラットである ・高低差はあるが、施設建設に問題ない		・不適である				
	地質	・施設建設に適合である ・ボーリング調査等が必要である		・不適である				
施設概要	校舎 (棟)		棟-1	棟-2	棟-3			
		建設主体	・地域共同体 ・政府 ・私政府 ・他		・地域共同体 ・政府 ・私政府 ・他	・地域共同体 ・政府 ・私政府 ・他		
		建設年度	19		19	19		
		構造	屋根	・木造 ・鉄骨造		・木造 ・鉄骨造	・木造 ・鉄骨造	
			壁	・木造 ・ブリック造 ・他		・木造 ・ブリック造 ・他	・木造 ・ブリック造 ・他	
		仕上	屋根	・トタン折板 ・椰子葉葺 ・瓦 ・他		・トタン折板 ・椰子葉葺 ・瓦 ・他	・トタン折板 ・椰子葉葺 ・瓦 ・他	
			壁	・モルタル・土 ・板・ペイント ・他		・モルタル・土 ・板・ペイント ・他	・モルタル・土 ・板・ペイント ・他	
		床	・モルタル ・土 ・板 ・他		・モルタル ・土 ・板 ・他	・モルタル ・土 ・板 ・他		
		整備状況	・良好 ・短期的には使用可能 ・補修を要する ・危険又は不衛生		・良好 ・短期的には使用可能 ・補修を要する ・危険又は不衛生	・良好 ・短期的には使用可能 ・補修を要する ・危険又は不衛生		
		教室数	教室		教室	教室		
使所	有無	・有 ・無		・無				
	構造	・木造 ・他		・他				
	処 理	・浸透式 ・他						
サイクロン	被害年月	・19 年 月		・19 年 月	・19 年 月			
水 源	種 別	・井 水 ・市 水 ・池		・河 川	・他			
	位 置	・敷地内 ・敷地外 (Km)						
電気の供給	・有 ・無							
同一サイトの同種計画の実施および計画	・有 ・無							
潜在集学可能児童数					人			
入学予定児童数					人			
現有児童数					人			
学 級	11e	10e	9e	8e	7e	計		
男 子								
女 子								
計						人		
現有教員数					人			
クラス数	11e	10e	9e	8e	7e	計		
2部制授業	クラス /	教室	3部制授業	クラス /	教室	4部制授業	クラス /	教室
複式学級	クラス /	教室						
備考欄	・CISCO長によりアクセス不可能と判断され調査中止となった。							

アクセス不可能と学区長よりの事前アドバイスあったため未調査。



学校全景



教室棟外觀

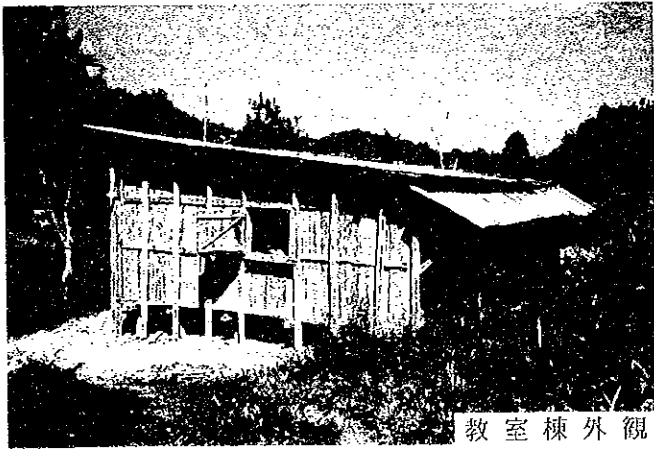

教室棟外觀

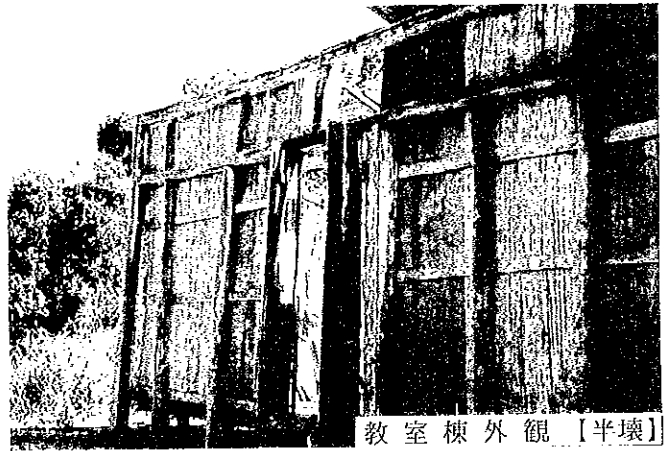

教室棟外觀【半壞】



建設予定敷地

現場調査シート

REF. No. IF9	学校名 EPP AMBODIRAFIA	調査日 平成9年8月20日	担当班 B班	Sheet No. 22			
アクセス	アクセス状況	<input checked="" type="checkbox"/> 車両により運搬可能である <input type="checkbox"/> 選搬が困難である <input type="checkbox"/> 運搬不可能である					
	距離	・幹線道路 () より (1.5) Km ・ (IFANADIANA) 市より (22) Km					
サイト状況	土地所有権	<input checked="" type="checkbox"/> 政府 <input type="checkbox"/> 地域共同体 <input type="checkbox"/> 個人 <input type="checkbox"/> 不明					
	面積	約 0.76 ha					
	敷地形状	<input type="checkbox"/> 施設建設に適切である <input checked="" type="checkbox"/> プロトタイプの検討により可能である <input type="checkbox"/> 不適切である					
	高低差	<input type="checkbox"/> フラットである <input checked="" type="checkbox"/> 高低差はあるが、施設建設に問題ない <input type="checkbox"/> 不適である					
	地質	<input checked="" type="checkbox"/> 施設建設に適合である <input type="checkbox"/> ボーリング調査等が必要である <input type="checkbox"/> 不適である					
施設概要	校舎 (1 棟)	棟-1	棟-2	棟-3			
		建設主体	<input checked="" type="checkbox"/> 地域共同体 <input type="checkbox"/> 政府 <input type="checkbox"/> 私政府 <input type="checkbox"/> 他	<input type="checkbox"/> 地域共同体 <input type="checkbox"/> 政府 <input type="checkbox"/> 私政府 <input type="checkbox"/> 他	<input type="checkbox"/> 地域共同体 <input type="checkbox"/> 政府 <input type="checkbox"/> 私政府 <input type="checkbox"/> 他		
		建設年度	1983	19	19		
		構造	屋根	<input checked="" type="checkbox"/> 木造 <input type="checkbox"/> 鉄骨造	<input type="checkbox"/> 木造 <input type="checkbox"/> 鉄骨造	<input type="checkbox"/> 木造 <input type="checkbox"/> 鉄骨造	
			壁	<input checked="" type="checkbox"/> 木造 <input type="checkbox"/> 鉄骨造 <input type="checkbox"/> ブリック造 <input type="checkbox"/> 他	<input type="checkbox"/> 木造 <input type="checkbox"/> 鉄骨造 <input type="checkbox"/> ブリック造 <input type="checkbox"/> 他	<input type="checkbox"/> 木造 <input type="checkbox"/> 鉄骨造 <input type="checkbox"/> ブリック造 <input type="checkbox"/> 他	
		仕上	屋根	<input checked="" type="checkbox"/> トタン折板 <input type="checkbox"/> 椰子葉葺 <input type="checkbox"/> 瓦 <input type="checkbox"/> 他	<input type="checkbox"/> トタン折板 <input type="checkbox"/> 椰子葉葺 <input type="checkbox"/> 瓦 <input type="checkbox"/> 他	<input type="checkbox"/> トタン折板 <input type="checkbox"/> 椰子葉葺 <input type="checkbox"/> 瓦 <input type="checkbox"/> 他	
			壁	<input type="checkbox"/> モルタル・土 <input checked="" type="checkbox"/> ラヴィナラ <input checked="" type="checkbox"/> 板・ペイント <input type="checkbox"/> 他	<input type="checkbox"/> モルタル・土 <input type="checkbox"/> ラヴィナラ <input type="checkbox"/> 板・ペイント <input type="checkbox"/> 他	<input type="checkbox"/> モルタル・土 <input type="checkbox"/> ラヴィナラ <input type="checkbox"/> 板・ペイント <input type="checkbox"/> 他	
			床	<input type="checkbox"/> モルタル <input type="checkbox"/> 土 <input checked="" type="checkbox"/> 板 <input type="checkbox"/> 他	<input type="checkbox"/> モルタル <input type="checkbox"/> 土 <input type="checkbox"/> 板 <input type="checkbox"/> 他	<input type="checkbox"/> モルタル <input type="checkbox"/> 土 <input type="checkbox"/> 板 <input type="checkbox"/> 他	
		整備状況	<input type="checkbox"/> 良好 <input type="checkbox"/> 短期的には使用可能 <input type="checkbox"/> 補修を要する <input checked="" type="checkbox"/> 危険又は不衛生				
		教室数	2 教室	教室	教室		
便所	有無	<input type="checkbox"/> 有 <input checked="" type="checkbox"/> 無					
	構造	<input type="checkbox"/> 木造 <input type="checkbox"/> ブリック造 <input type="checkbox"/> 他					
	処理	<input type="checkbox"/> 浸透式 <input type="checkbox"/> 他					
サイクロン	被害年月	<input type="checkbox"/> 1995年 月 <input type="checkbox"/> 1997年 月 <input type="checkbox"/> 19 年 月					
水源	種別	<input type="checkbox"/> 井水 <input type="checkbox"/> 市水 <input type="checkbox"/> 池 <input checked="" type="checkbox"/> 河川 <input type="checkbox"/> 他 ()					
	位置	<input type="checkbox"/> 敷地内 <input checked="" type="checkbox"/> 敷地外 (50 m)					
電気の供給		<input type="checkbox"/> 有 <input checked="" type="checkbox"/> 無					
同一サイトの同種計画の実施および計画		<input type="checkbox"/> 有 <input checked="" type="checkbox"/> 無					
潜在就学可能児童数							
入学予定児童数		65 人					
現有児童数		65 人					
学級	11c	10c	9c	8c	7c	計	
男子	25	6	1	-	-	32	
女子	16	4	1	-	-	21	
計	41	10	2	-	-	53 人	
現有教員数					2 人		
クラス数	11c	10c	9c	8c	7c	計	
	1	1	1	-	-	3	
2部制授業	クラス / 教室	3部制授業		クラス / 教室	4部制授業		クラス / 教室
複式学級	2 クラス / 1 教室						
備考	・ 既存教室は傾斜地に建っている。 ・ 新設のための敷地は現敷地と道路をはきんで向かい合っている。 ・ 既存の2教室のうち1教室の屋根はサイクロンにより飛ばされ、雨の日には1教室で授業をしている。						

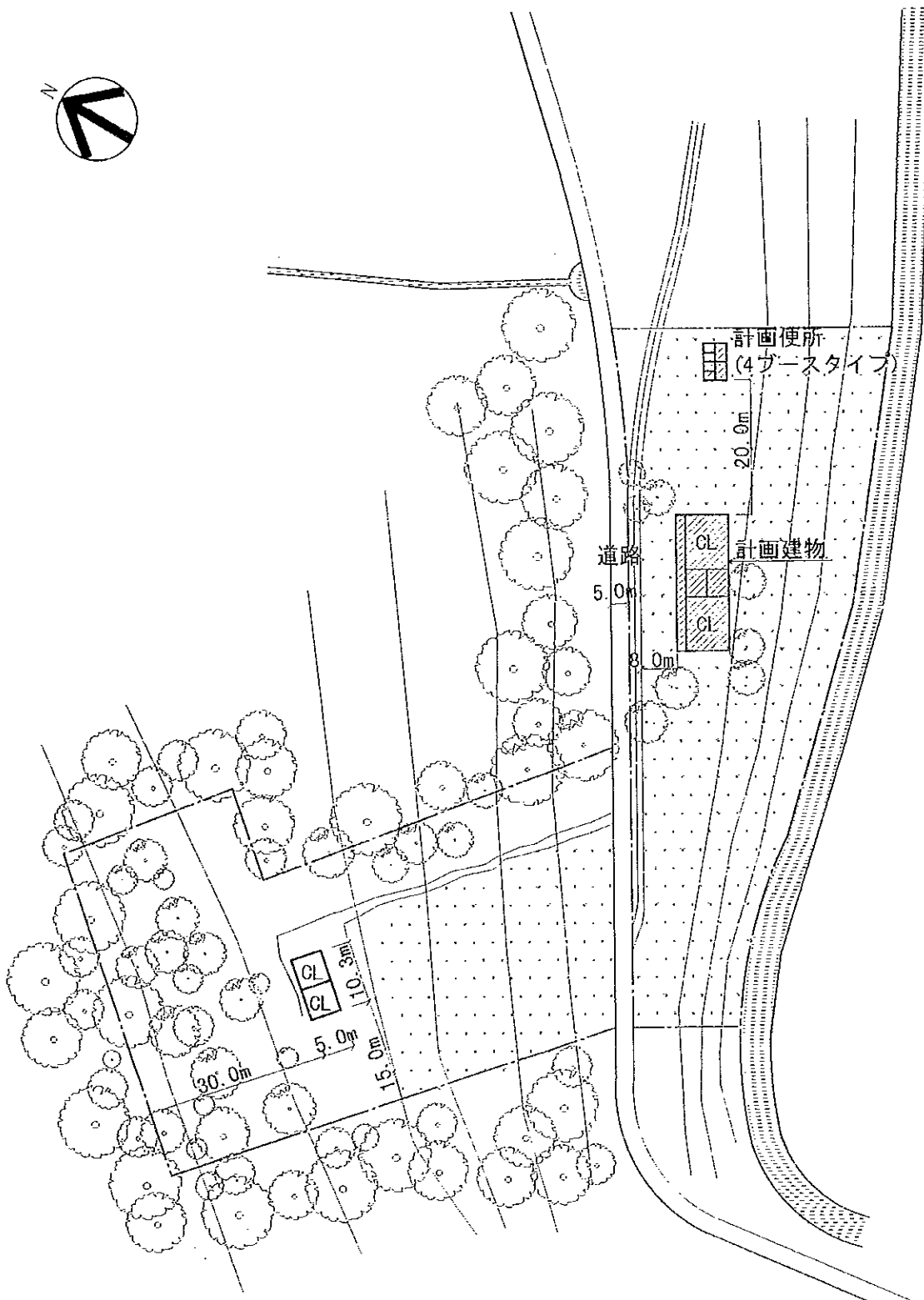

注記) 計画建物の位置については、施工に先立ち、監督職局と協議の上、現地にて調整のこと。

〈計画施設〉	
室名	室数
教室	2室
便所	1棟(4ブース)

〈凡例〉	
	計画建物
	既存建物
	敷地境界線

計画図

0 5 10 20 40m

SCALE 1:1000

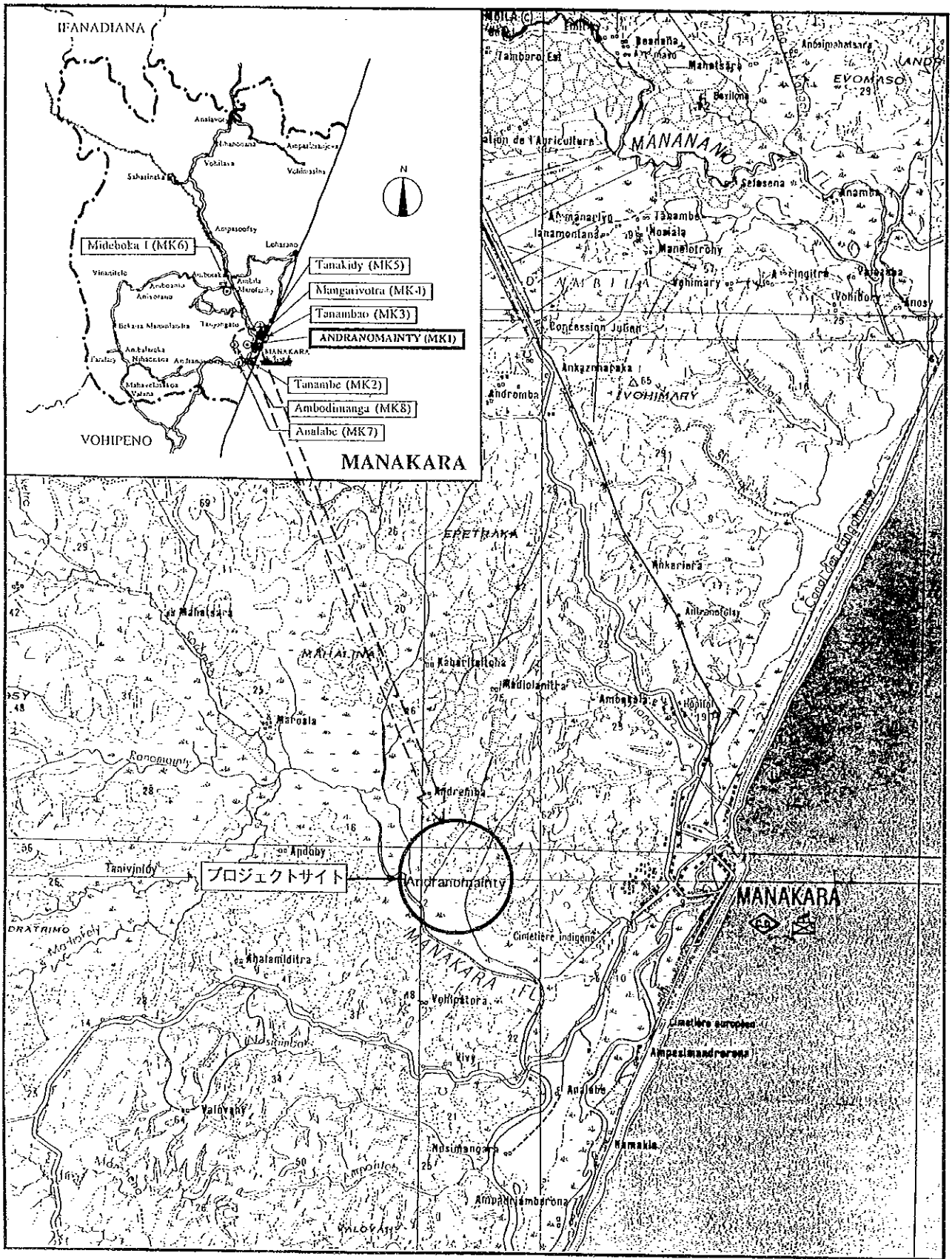

サイト周辺図

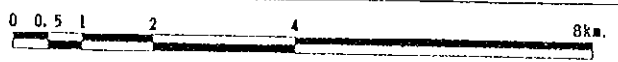

MANAKARA

MK1 ANDRANOMAINTY



学校全景

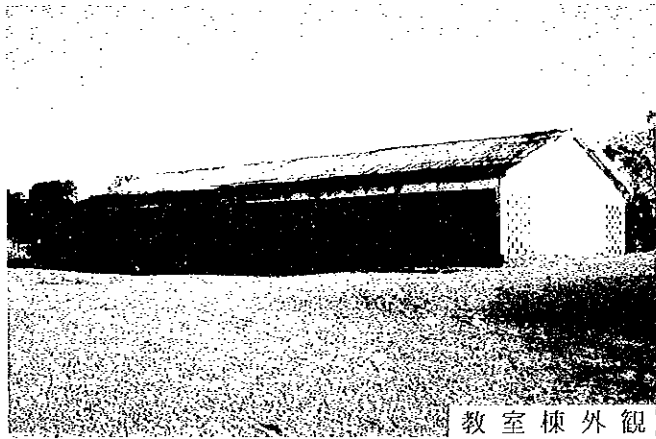

教室棟外観

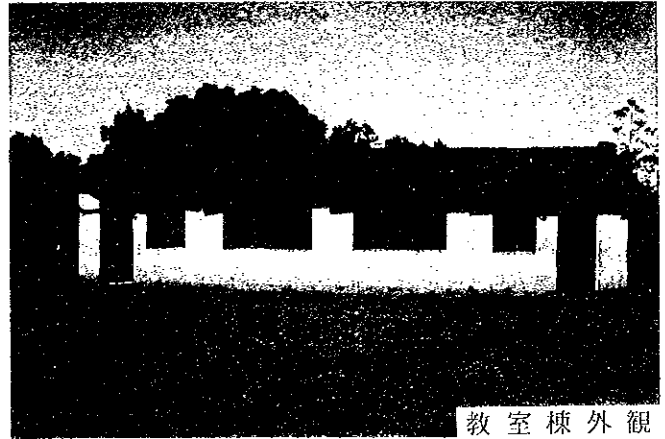

教室棟外観

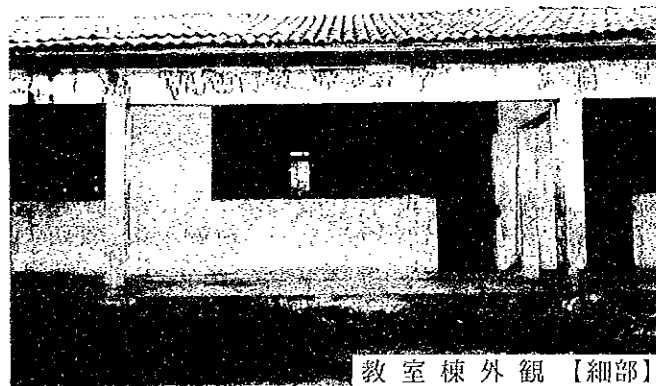

教室棟外観【細部】

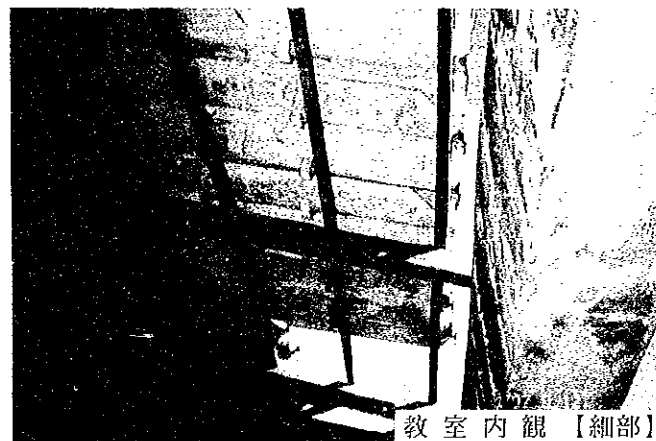

教室内観【細部】



教室内観

現場調査シート

REF. No. MK1	学校名 EPP ANDRANOMAINTY	調査日 平成9年8月12日	担当班 B班	Sheet No. 23			
アクセス	アクセス状況	①車両により運搬可能である ・運搬が困難である ・運搬不可能である					
	距離	・幹線道路 (NR-12) より (0.6) Km ・ (MANAKARA) 市より (8) Km					
サイト状況	土地所有権	・政府 ①地域共同体 ・個人 ・不明					
	面積	約 0.5 ha					
	敷地形状	①施設建設に適切である ・プロトタイプの検討により可能である ・不適切である					
	高低差	・フラットである ①高低差はあるが、施設建設に問題ない ・不適である					
	地質	①施設建設に適切である ・ボーリング調査等が必要である ・不適である					
施設概要	校舎 (2 棟)		棟-1	棟-2	棟-3		
		建設主体	・地域共同体 ・私政府 ①政府 ・他	・地域共同体 ・私政府 ①政府 ・他	・地域共同体 ・私政府 ・政府 ・他		
		建設年度	1963	1963	19		
		構造	屋根	・木造 ・鉄骨造	①木造 ・鉄骨造	・木造 ・鉄骨造	
			壁	・木造 ①ブリック造 ・他	・木造 ①ブリック造 ・他	・木造 ・ブリック造 ・他	
		仕上	屋根	・トタン折板 ①瓦 ・他	①トタン折板 ・瓦 ・他	・トタン折板 ・瓦 ・他	
			壁	・モルタル・土 ・板・ペイント ・ラヴィナラ ・他	①モルタル・土 ・板・ペイント ・ラヴィナラ ・他	・モルタル・土 ・板・ペイント ・ラヴィナラ ・他	
	床		①モルタル ・板 ・土 ・他	①モルタル ・板 ・土 ・他	・モルタル ・板 ・土 ・他		
	整備状況	・良好 ・短期的には使用可能 ①補修を要する ・危険又は不衛生	・良好 ・短期的には使用可能 ・補修を要する ①危険又は不衛生	・良好 ・短期的には使用可能 ・補修を要する ・危険又は不衛生			
	教室数	4 教室	2 教室	教室			
便所	有無	①有	・無				
	構造	・木造	①ブリック造	・他			
	処理	①浸透式	・他				
サイクロン	被害年月	・1997年1月	・1993年2月	・1989年12月			
水源	種別	・井水	①市水	・池 ・河川 ・他			
	位置	・敷地内	①敷地外 (500 m)				
電気の供給		・有	①無				
同一サイトの同種計画の実施および計画		・有	①無				
潜在就学可能児童数				700 人			
入学予定児童数				360 人			
現有児童数							
学級	11c	10c	9c	8c	7c	計	
男子	147	80	94	73	58	452	
女子	165	96	83	92	42	478	
計	312	176	177	165	100	930	
現有教員数					31 人		
クラス数	11c	10c	9c	8c	7c	計	
	4	4	3	3	2	16	
2部制授業	4 クラス /	2 教室	3部制授業	12 クラス /	4 教室	4部制授業	— クラス / — 教室
複式学級	— クラス /	— 教室					
備考欄	・棟-2では中央政府から役人が来て健康のための講習が近隣の人々のため行われていた。 ・1997年1月に1教室が崩壊したが金銭不足のため放置されていた。 ・便所はサイクロンで被害を受けたあと不利用となっている。						

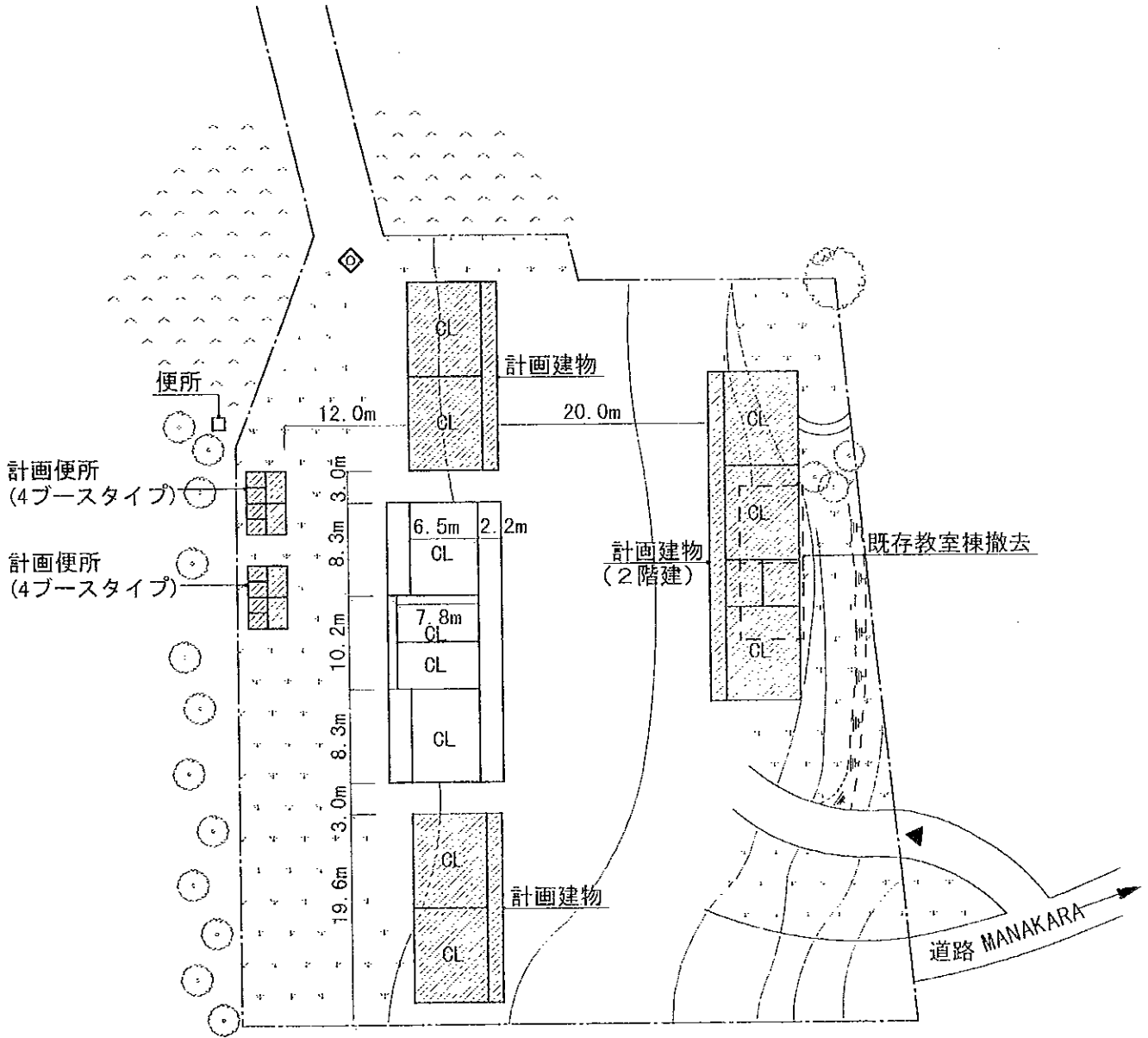

注記) 計画建物の位置については、施工に先立ち、監督職局と協議の上、現地にて調整のこと。

(計画施設)

室名	室数
教室	10室
便所	2棟×(4ブース)

(凡例)

	計画建物
	既存建物
	既存撤去
	敷地境界線

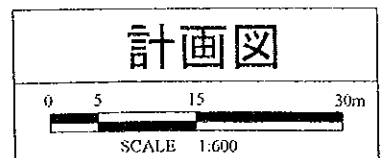

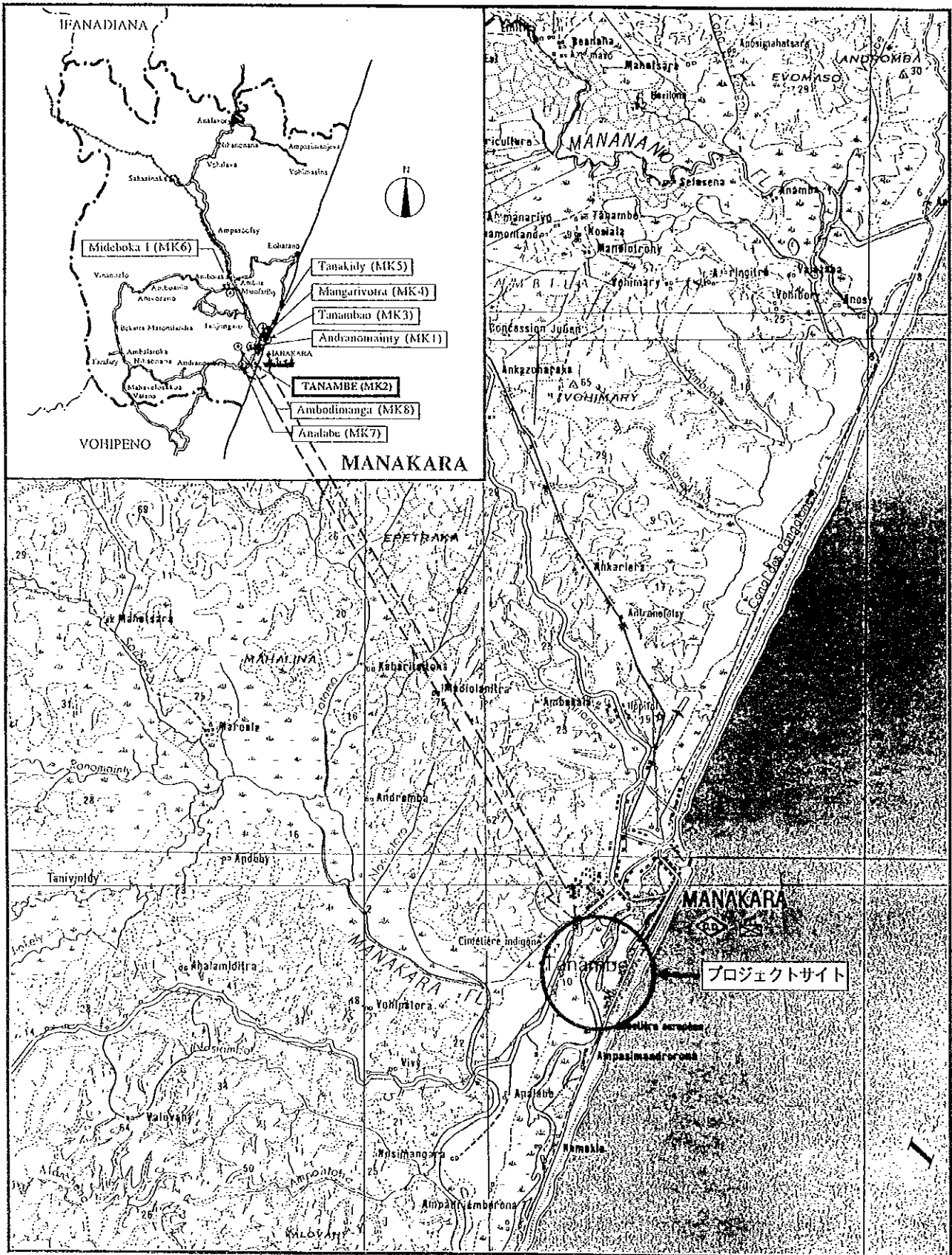

サイト周辺図

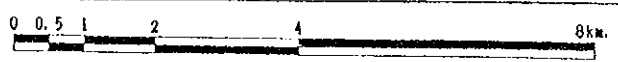

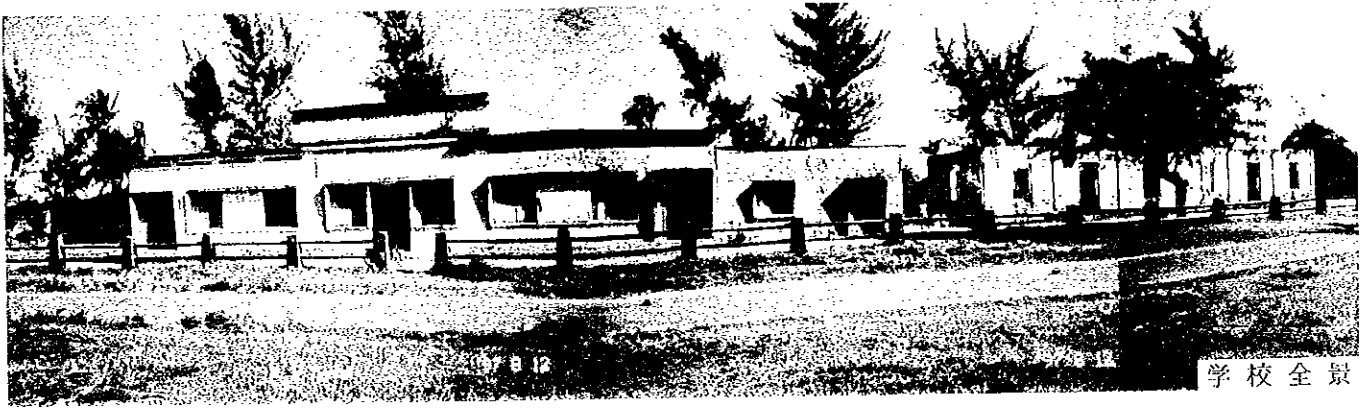

学校全景

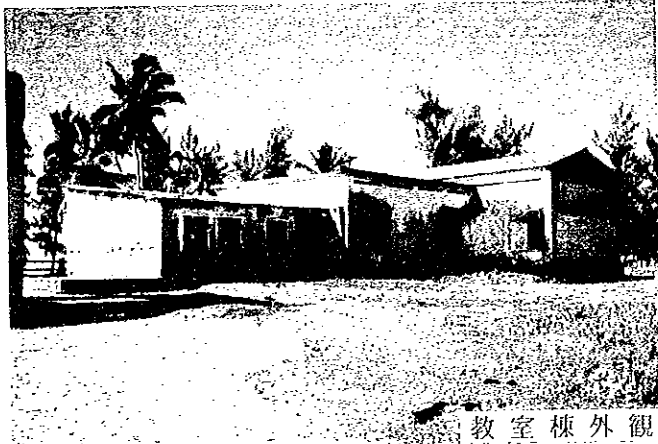

教室棟外觀

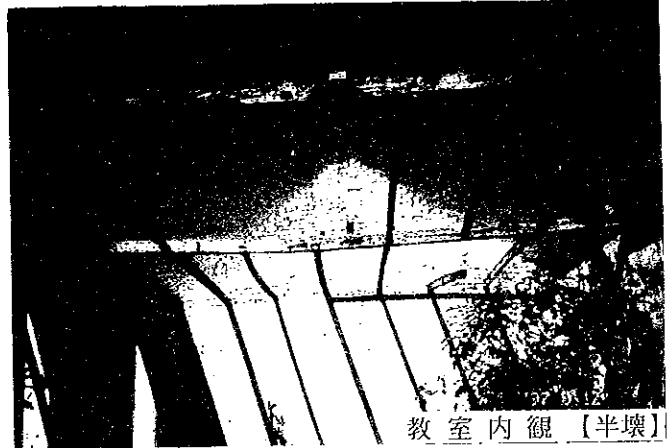

教室内観【半壊】

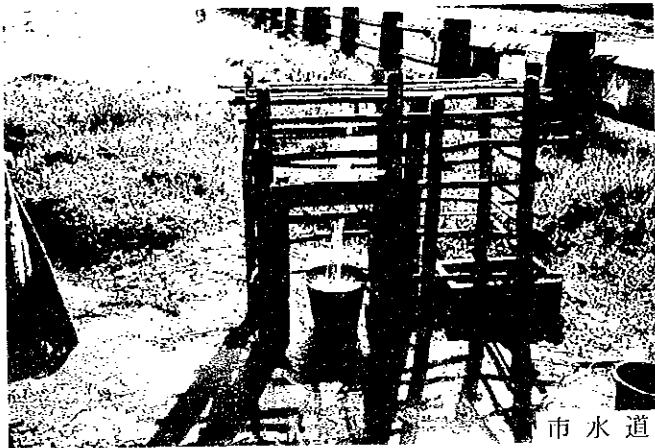

市水道

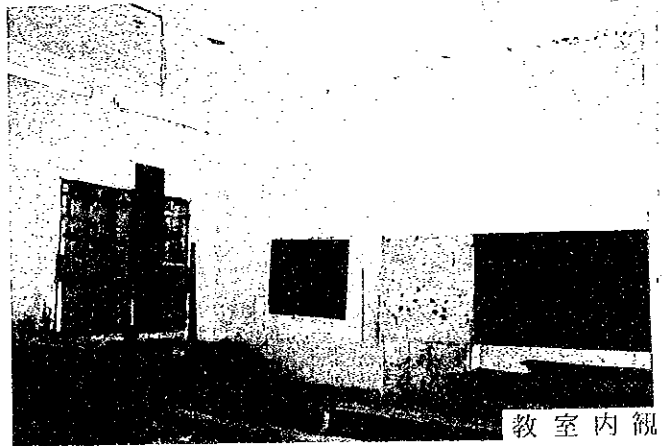

教室内観

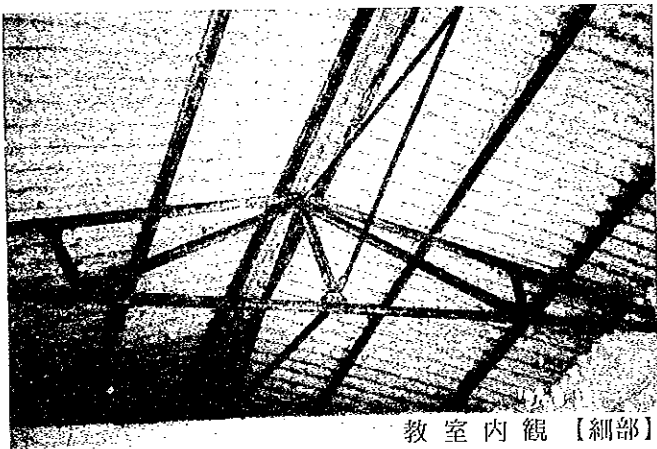

教室内観【細部】



便所内観

MANAKARA

MK2 TANAMBE

現 場 調 査 シ ー ト

REF. No. MK2	学校名 EPP TANAMBE	調査日 平成9年8月12日	担当班 B班	Sheet No. 24			
アクセス	アクセス状況	<input checked="" type="checkbox"/> 車両により運搬可能である <input type="checkbox"/> 運搬が困難である <input type="checkbox"/> 運搬不可能である					
	距離	幹線道路 () より (0) Km (MANAKARA) 市より (3) Km					
サイト状況	土地所有権	<input checked="" type="checkbox"/> 政府 <input type="checkbox"/> 地域共同体 <input type="checkbox"/> 個人 <input type="checkbox"/> 不明					
	面積	約 0.47 ha					
	敷地形状	<input checked="" type="checkbox"/> 施設建設に適切である <input type="checkbox"/> プロトタイプの検討により可能である <input type="checkbox"/> 不適切である					
	高低差	<input checked="" type="checkbox"/> フラットである <input type="checkbox"/> 高低差はあるが、施設建設に問題ない <input type="checkbox"/> 不適である					
	地質	<input checked="" type="checkbox"/> 施設建設に適切である <input type="checkbox"/> ボーリング調査等が必要である <input type="checkbox"/> 不適である					
施設概要	校舎 (1 棟)	棟-1			棟-2	棟-3	
		建設主体	<input type="checkbox"/> 地域共同体 <input type="checkbox"/> 政府 <input checked="" type="checkbox"/> 仏政府 <input type="checkbox"/> 他		<input type="checkbox"/> 地域共同体 <input type="checkbox"/> 政府 <input type="checkbox"/> 仏政府 <input type="checkbox"/> 他	<input type="checkbox"/> 地域共同体 <input type="checkbox"/> 政府 <input type="checkbox"/> 仏政府 <input type="checkbox"/> 他	
		建設年度	1926		1963	19	
		構造	屋根	木造 <input type="checkbox"/> 鉄骨造 <input checked="" type="checkbox"/>		木造 <input type="checkbox"/> 鉄骨造 <input type="checkbox"/>	木造 <input type="checkbox"/> 鉄骨造 <input type="checkbox"/>
			壁	木造 <input type="checkbox"/> 鉄骨造 <input type="checkbox"/> <input checked="" type="checkbox"/> ブリック造 <input type="checkbox"/> 他		木造 <input type="checkbox"/> 鉄骨造 <input type="checkbox"/> ブリック造 <input type="checkbox"/> 他	木造 <input type="checkbox"/> 鉄骨造 <input type="checkbox"/> ブリック造 <input type="checkbox"/> 他
		仕上	屋根	トタン折板 <input type="checkbox"/> 椰子葉葺 <input type="checkbox"/> 瓦 <input type="checkbox"/> 他 <input checked="" type="checkbox"/> (波形瓦 / スレート)		トタン折板 <input type="checkbox"/> 椰子葉葺 <input type="checkbox"/> 瓦 <input type="checkbox"/> 他	トタン折板 <input type="checkbox"/> 椰子葉葺 <input type="checkbox"/> 瓦 <input type="checkbox"/> 他
			壁	モルタル・土 <input type="checkbox"/> ラヴィナラ <input type="checkbox"/> 板・ペイント <input type="checkbox"/> 他		モルタル・土 <input type="checkbox"/> ラヴィナラ <input type="checkbox"/> 板・ペイント <input type="checkbox"/> 他	モルタル・土 <input type="checkbox"/> ラヴィナラ <input type="checkbox"/> 板・ペイント <input type="checkbox"/> 他
			床	モルタル <input checked="" type="checkbox"/> 上 <input type="checkbox"/> 板 <input type="checkbox"/> 他		モルタル <input type="checkbox"/> 土 <input type="checkbox"/> 板 <input type="checkbox"/> 他	モルタル <input type="checkbox"/> 上 <input type="checkbox"/> 板 <input type="checkbox"/> 他
		整備状況	<input type="checkbox"/> 良好 <input type="checkbox"/> 短期的には使用可能 <input checked="" type="checkbox"/> 補修を要する <input type="checkbox"/> 危険又は不衛生		<input type="checkbox"/> 良好 <input type="checkbox"/> 短期的には使用可能 <input type="checkbox"/> 補修を要する <input type="checkbox"/> 危険又は不衛生	<input type="checkbox"/> 良好 <input type="checkbox"/> 短期的には使用可能 <input type="checkbox"/> 補修を要する <input type="checkbox"/> 危険又は不衛生	
		教室数	5 教室		教室	教室	
便所	有 無	<input checked="" type="checkbox"/> 有		無			
	構造	木造 <input type="checkbox"/> <input checked="" type="checkbox"/> ブリック造 <input type="checkbox"/> 他		他			
	処理	<input checked="" type="checkbox"/> 浸透式 <input type="checkbox"/> 他					
サイクロン	被害年月	1989年12月		1997年1月	19 年 月		
水源	種別	井水 <input type="checkbox"/> <input checked="" type="checkbox"/> 市水 <input type="checkbox"/> 池 <input type="checkbox"/> 河川 <input type="checkbox"/> 他					
	位置	<input checked="" type="checkbox"/> 敷地内 <input type="checkbox"/> 敷地外 (Km)					
電気の供給	<input type="checkbox"/> 有 <input checked="" type="checkbox"/> 無						
同一サイトの同種計画の実施および計画	<input type="checkbox"/> 有 <input checked="" type="checkbox"/> 無						
潜在就学可能児童数							
入学予定児童数	794 人						
現有児童数	243 人						
学級	11c	10c	9c	8c	7c	計	
男子	51	41	31	25	25	173	
女子	60	36	41	20	21	178	
計	111	77	72	45	46	351 人	
現有教員数	13 人						
クラス数	11c	10c	9c	8c	7c	計	
	2	2	2	2	2	10	
2部制授業	10 クラス / 5 教室	3部制授業		クラス / 教室	4部制授業	クラス / 教室	
複式学級	- クラス / - 教室						
備考欄	<p>・ 1921年建設された教室棟、1989年のサイクロンで屋根・壁が崩壊し使用不可である。</p> <p>・ 以前は電気供給があったが1972年に政府から電気代の支給がストップして以来、電気は不使用。</p> <p>・ 敷地に市水道管設置され近隣住民も使用中。(水道代はある投資家の援助によっている。)</p>						

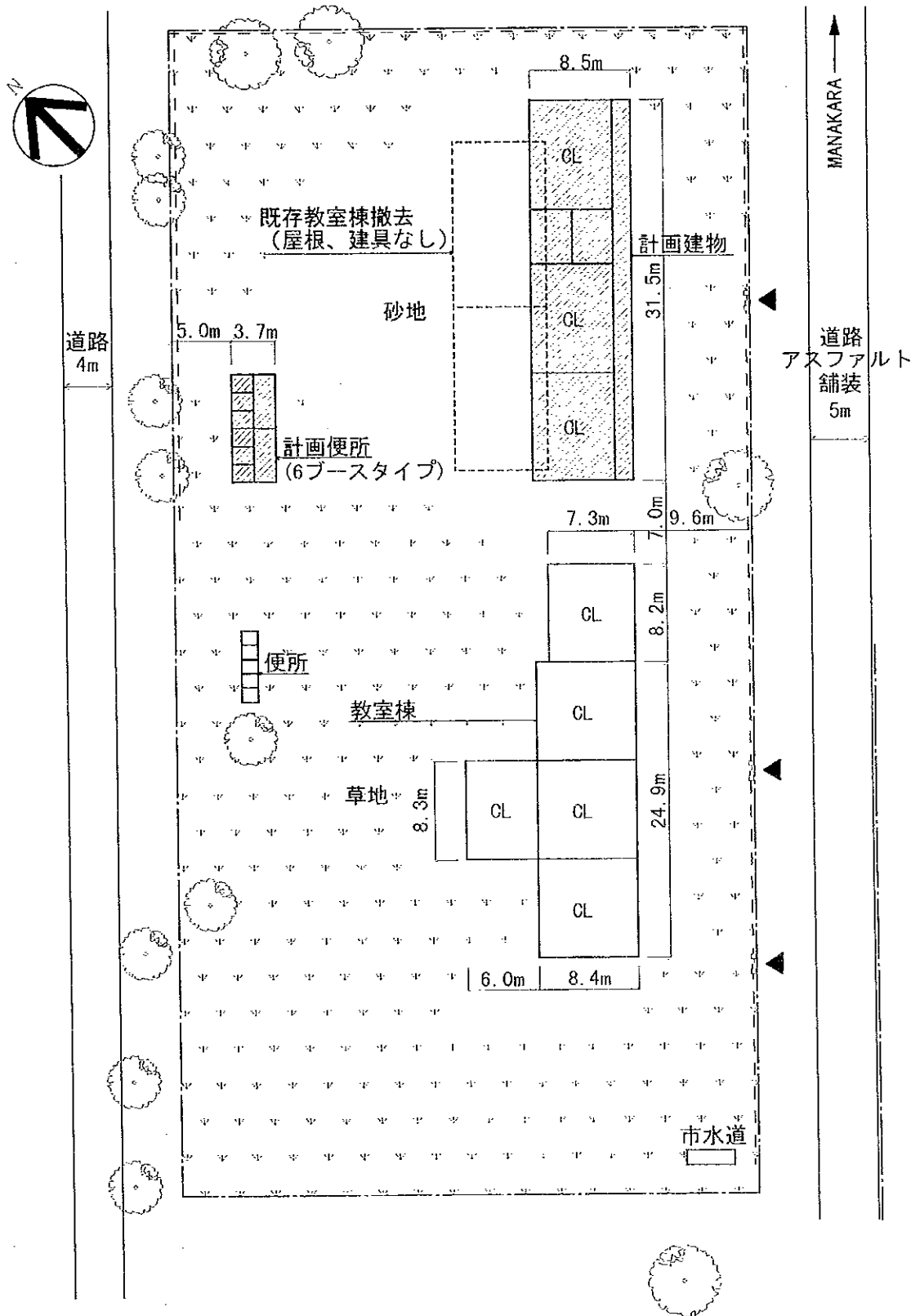

注記) 計画建物の位置については、施工に先立ち、監督職局と協議の上、現地にて調整のこと。

(凡例)

〈計画施設〉	
室名	室数
教室	3室
便所	1棟(6ブース)

	計画建物
	既存建物
	既存撤去
	敷地境界線

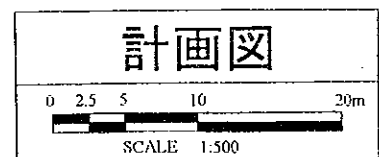

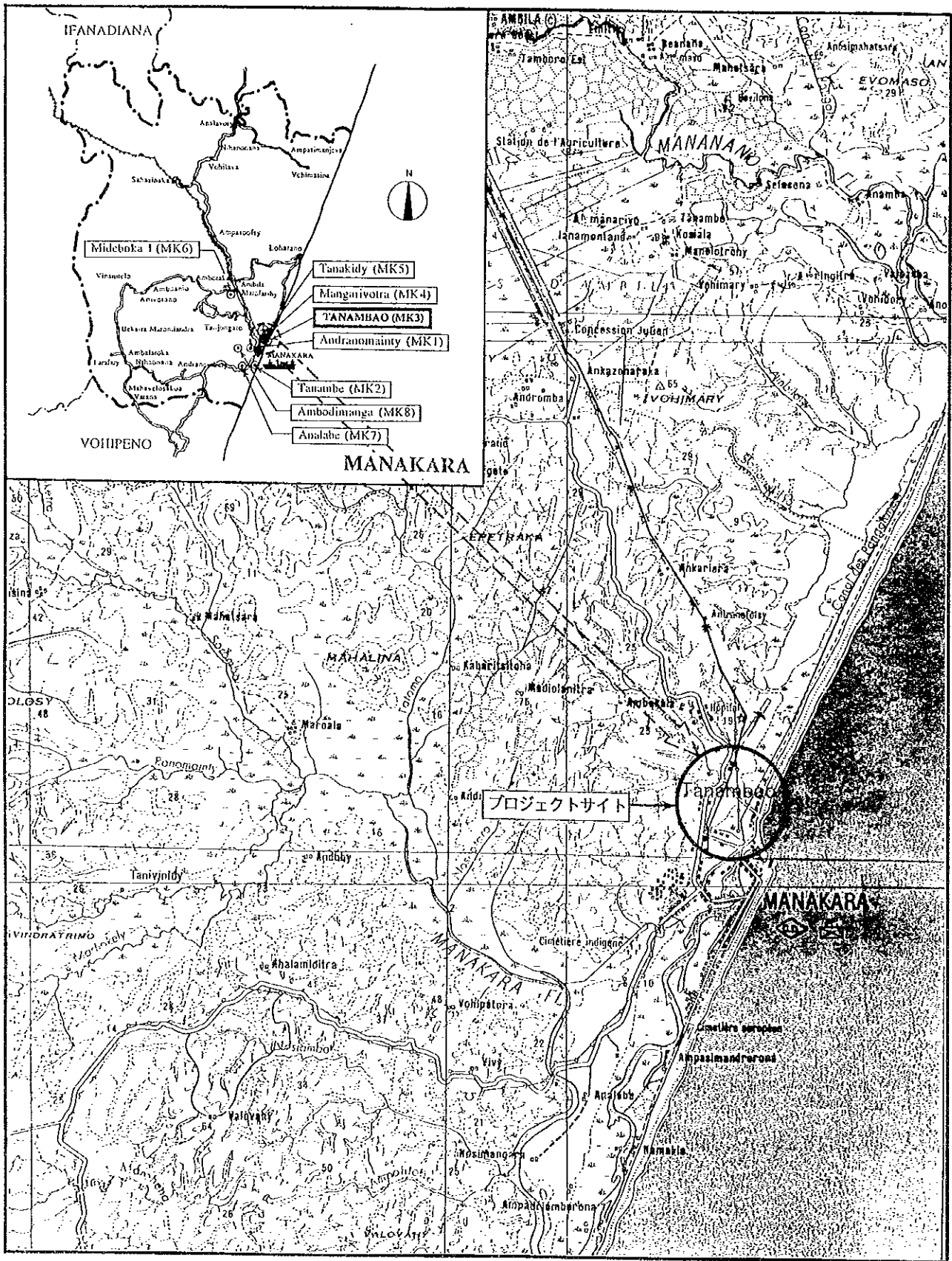

サイト周辺図



MANAKARA

MK3 TANAMBAO



学校全景

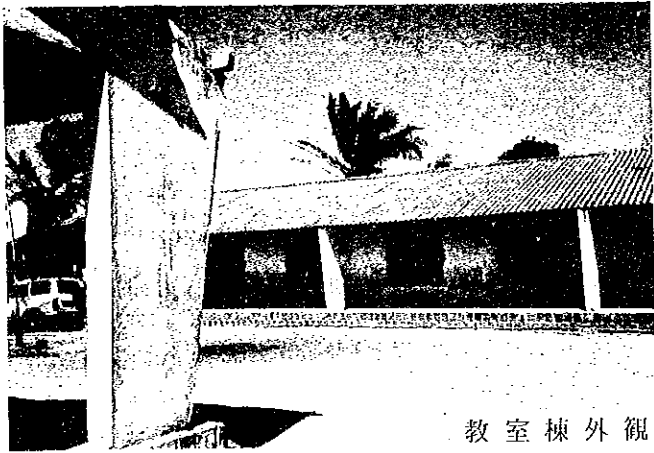

教室棟外観



教室棟外観



便所外観

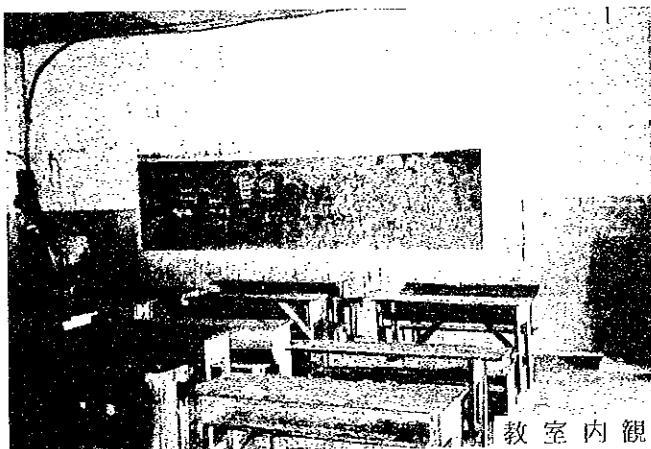

教室内観



教室内観

現場調査シート

REF. No. MK3	学校名 EPP TANAMBAO MARAKARA	調査日 平成9年8月12日	担当班 B班	Sheet No. 25								
アクセス	アクセス状況	<input checked="" type="radio"/> 車両により運搬可能である <input type="radio"/> 選搬が困難である <input type="radio"/> 選搬不可能である										
	距離	・幹線道路 (NR-12) より (0.02) Km ・ (MANAKARA) 市より (1) Km										
サイト状況	土地所有権	<input checked="" type="radio"/> 政府 <input type="radio"/> 地域共同体 <input type="radio"/> 個人 <input type="radio"/> 不明										
	面積	約 0.52 ha										
	敷地形状	<input checked="" type="radio"/> 施設建設に適切である <input type="radio"/> プロトタイプの検討により可能である <input type="radio"/> 不適切である										
	高低差	<input checked="" type="radio"/> フラットである <input type="radio"/> 高低差はあるが、施設建設に問題ない <input type="radio"/> 不適である										
	地質	<input checked="" type="radio"/> 施設建設に相当である <input type="radio"/> ボーリング調査等が必要である <input type="radio"/> 不適である										
施設概要	校舎 (3 棟)	棟-1			棟-2			棟-3				
		建設主体	<input type="radio"/> 地域共同体 <input checked="" type="radio"/> 政府 <input type="radio"/> 私政府 <input type="radio"/> 他			<input type="radio"/> 地域共同体 <input checked="" type="radio"/> 政府 <input type="radio"/> 私政府 <input type="radio"/> 他			<input checked="" type="radio"/> 地域共同体 <input type="radio"/> 政府 <input type="radio"/> 私政府 <input type="radio"/> 他			
		建設年度	1963			1963			1994			
		構造	屋根	<input type="radio"/> 木造 <input checked="" type="radio"/> 鉄骨造			<input type="radio"/> 木造 <input type="radio"/> 鉄骨造			<input type="radio"/> 木造 <input type="radio"/> 鉄骨造		
			壁	<input type="radio"/> 木造 <input type="radio"/> 鉄骨造 <input checked="" type="radio"/> ブリック造 <input type="radio"/> 他			<input type="radio"/> 木造 <input type="radio"/> 鉄骨造 <input checked="" type="radio"/> ブリック造 <input type="radio"/> 他			<input type="radio"/> 木造 <input type="radio"/> 鉄骨造 <input type="radio"/> ブリック造 <input type="radio"/> 他		
		仕上	屋根	<input type="radio"/> トタン折板 <input type="radio"/> 椰子葉葺 <input type="radio"/> 瓦 <input checked="" type="radio"/> 他 (屋根瓦特、スレート)			<input type="radio"/> トタン折板 <input type="radio"/> 椰子葉葺 <input type="radio"/> 瓦 <input type="radio"/> 他			<input type="radio"/> トタン折板 <input type="radio"/> 椰子葉葺 <input type="radio"/> 瓦 <input type="radio"/> 他		
			壁	<input type="radio"/> モルタル・土 <input type="radio"/> ラヴィナラ <input type="radio"/> 板 <input checked="" type="radio"/> ペイント <input type="radio"/> 他			<input type="radio"/> モルタル・土 <input type="radio"/> ラヴィナラ <input type="radio"/> 板 <input checked="" type="radio"/> ペイント <input type="radio"/> 他			<input type="radio"/> モルタル・土 <input type="radio"/> ラヴィナラ <input type="radio"/> 板 <input checked="" type="radio"/> ペイント <input type="radio"/> 他		
			床	<input type="radio"/> モルタル <input type="radio"/> 土 <input type="radio"/> 板 <input type="radio"/> 他			<input type="radio"/> モルタル <input type="radio"/> 土 <input type="radio"/> 板 <input type="radio"/> 他			<input type="radio"/> モルタル <input type="radio"/> 土 <input checked="" type="radio"/> 板 <input type="radio"/> 他		
		整備状況	<input type="radio"/> 良好 <input type="radio"/> 短期的には使用可能 <input checked="" type="radio"/> 補修を要する <input type="radio"/> 危険又は不衛生			<input type="radio"/> 良好 <input type="radio"/> 短期的には使用可能 <input checked="" type="radio"/> 補修を要する <input type="radio"/> 危険又は不衛生			<input type="radio"/> 良好 <input type="radio"/> 短期的には使用可能 <input type="radio"/> 補修を要する <input checked="" type="radio"/> 危険又は不衛生			
		教室数	4 教室			3 教室			1 教室			
便所	有無	<input checked="" type="radio"/> 有			<input type="radio"/> 無							
	構造	<input type="radio"/> 木造 <input checked="" type="radio"/> ブリック造 <input type="radio"/> 他			<input type="radio"/> 木造 <input type="radio"/> 他							
	処理	<input checked="" type="radio"/> 浸透式			<input type="radio"/> 他							
サイクロン	被害年月	1989年12月			19 年 月			19 年 月				
水源	種別	<input type="radio"/> 井水 <input checked="" type="radio"/> 市水 <input type="radio"/> 池 <input type="radio"/> 河川 <input type="radio"/> 他										
	位置	<input checked="" type="radio"/> 敷地内			<input type="radio"/> 敷地外 (Km)							
電気の供給		<input type="radio"/> 有			<input checked="" type="radio"/> 無							
同一サイトの同種計画の実施および計画		<input type="radio"/> 有			<input checked="" type="radio"/> 無							
潜在就学可能児童数								800 人				
入学生定児童数								442 人				
現有児童数												
学級	11c	10c	9c	8c	7c	計						
男子	169	79	114	68	91	521						
女子	187	89	109	82	72	539						
計	356	168	223	150	163	1,060 人						
現有教員数						34 人						
クラス数	11c	10c	9c	8c	7c	計						
	5	5	5	3	3	21						
2部制授業	6 クラス / 3 教室	3部制授業			15 クラス / 5 教室	4部制授業		- クラス / - 教室				
複式学級	- クラス / - 教室											
備考欄	<p>・水道は設置されていたが政府からの水道代の支給がなくなって放置され、現在使用不可である。</p> <p>・電線は敷地に来ているが、電気代が払えないので不使用。</p> <p>・便所は使用していない。(水洗所であるが水道が使用不可のため、現在使われていない。各ブースの扉は壊れたままである。)</p>											



幹線道路

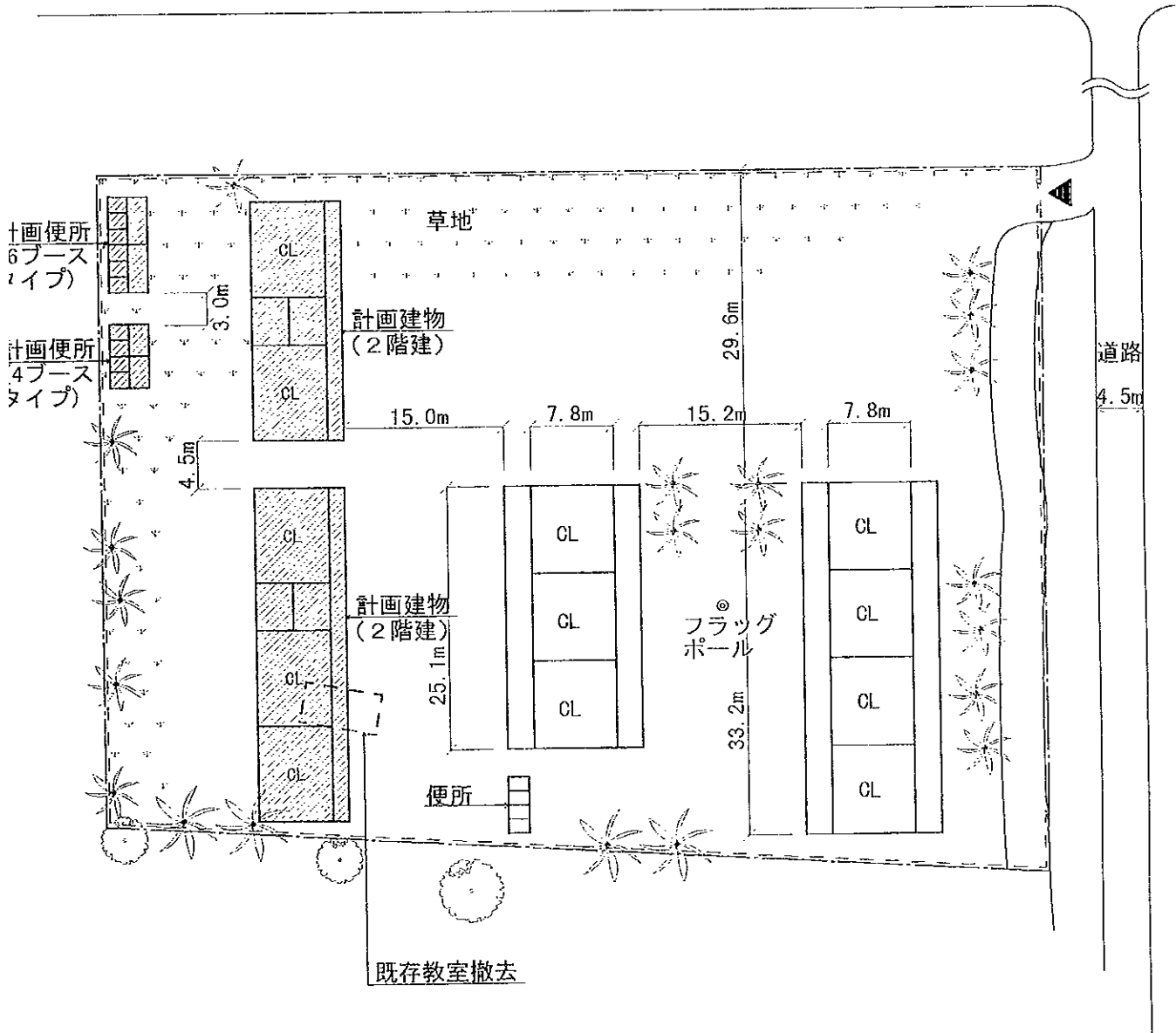

注記) 計画建物の位置については、施工に先立ち、監督職局と協議の上、現地にて調整のこと。

(計画施設)

室名	室数
教室	10室
便所	1棟×(4ブース) 1棟×(6ブース)

(凡例)

	計画建物
	既存建物
	既存撤去
	敷地境界線

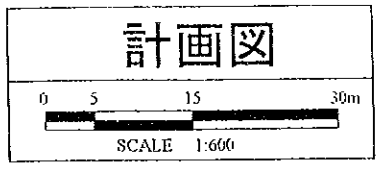

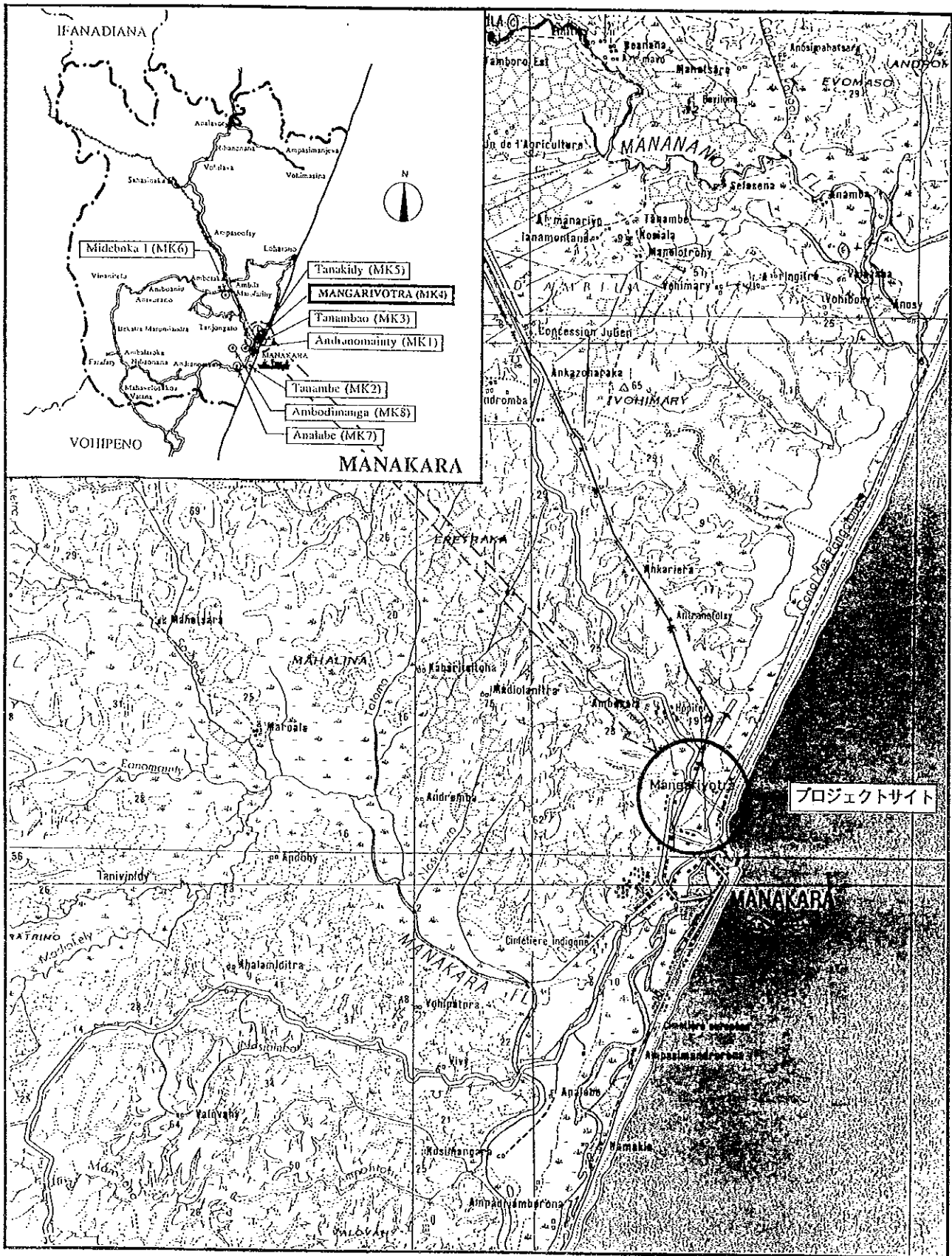

サイト周辺図



MANAKARA

MK4 MANGARIVOTRA



学校全景

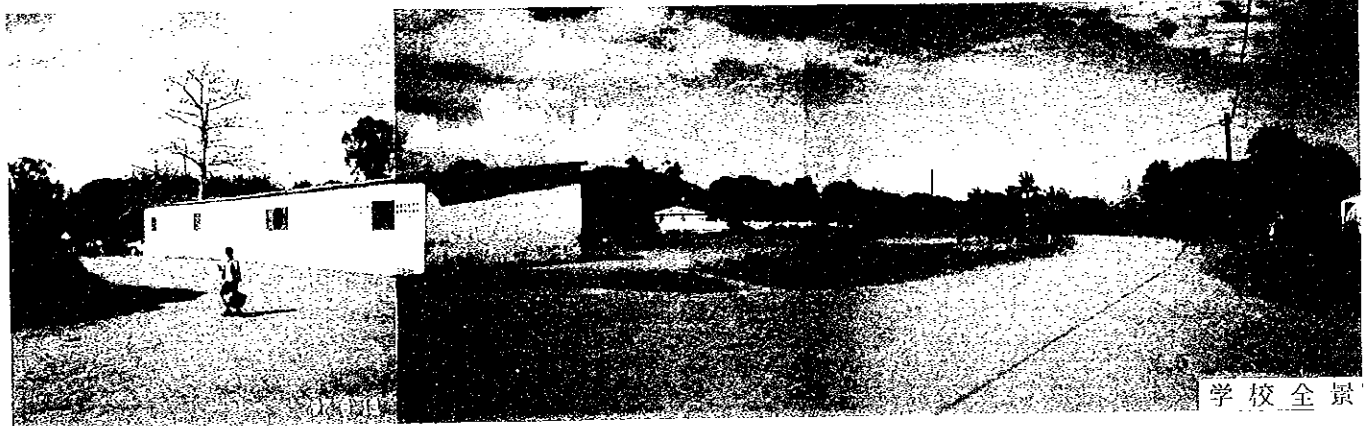

学校全景

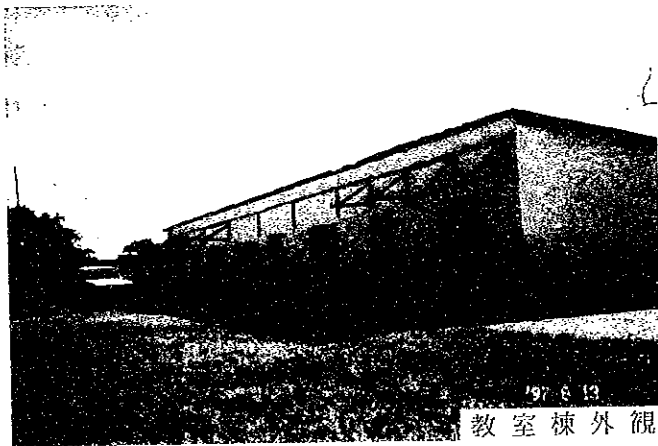

197 8 13
教室棟外観



教室棟外観【半壊】

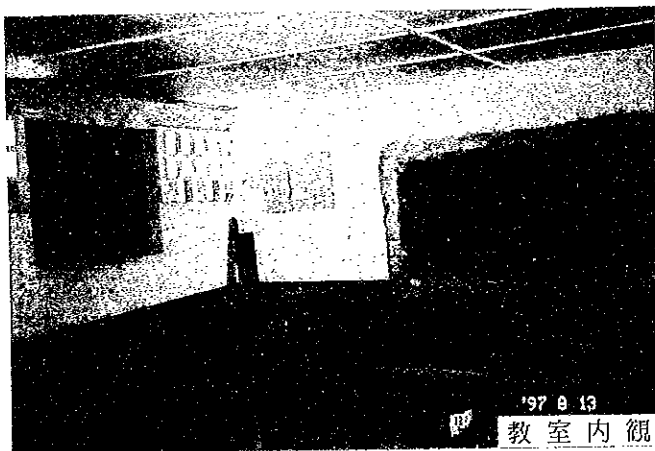

197 8 13
教室内観

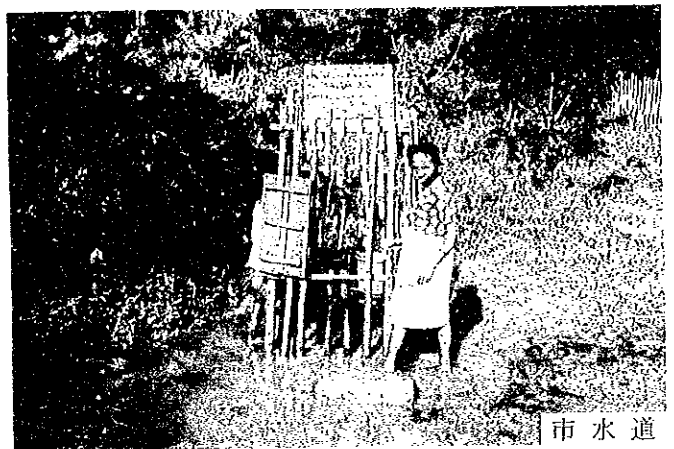

市水道

現 場 調 査 シ ー ト

REF. No. MK4	学校名 EPP MANGARIVOTRA	調査日 平成9年8月13日	担当班 B班	Sheet No. 26			
アクセス	アクセス状況 距離	<input checked="" type="checkbox"/> 車両により運搬可能である ・幹線道路 (NR-12) より (0.75) Km ・ (MANAKARA) 市とり (7) Km ・ 運搬が困難である ・ 運搬不可能である					
サイト状況	土地所有権	<input checked="" type="checkbox"/> 政府 ・ 地域共同体 ・ 個人 ・ 不明					
	面積	約 0.4 ha					
	敷地形状	<input checked="" type="checkbox"/> 施設建設に適切である ・ プロトタイプの検討により可能である ・ 不適切である					
	高低差	<input checked="" type="checkbox"/> フラットである ・ 高低差はあるが、施設建設に問題ない ・ 不適である					
施設概要	地質	<input checked="" type="checkbox"/> 施設建設に適合である ・ ボーリング調査等が必要である ・ 不適である					
	校舎 (1 棟)	棟-1	棟-2	棟-3			
	建設主体	・ 地域共同体 (政府) ・ 私政府 ・ 他	・ 地域共同体 ・ 私政府 ・ 他	・ 地域共同体 ・ 私政府 ・ 他			
	建設年度	1976	19	19			
	構造	屋根	<input checked="" type="checkbox"/> 木造 ・ 鉄骨造	・ 木造 ・ 鉄骨造	・ 木造 ・ 鉄骨造		
		壁	・ 木造 <input checked="" type="checkbox"/> ブリック造 ・ 他	・ 木造 ・ ブリック造 ・ 他	・ 木造 ・ ブリック造 ・ 他		
	仕上	屋根	<input checked="" type="checkbox"/> トタン折板 ・ 瓦 ・ 他	・ トタン折板 ・ 瓦 ・ 他	・ トタン折板 ・ 瓦 ・ 他		
		壁	・ モルタル・土 <input checked="" type="checkbox"/> ラヴィナラ ・ 板 (ペイント) ・ 他	・ モルタル・土 ・ ラヴィナラ ・ 板・ペイント ・ 他	・ モルタル・土 ・ ラヴィナラ ・ 板・ペイント ・ 他		
		床	<input checked="" type="checkbox"/> モルタル ・ 土 ・ 板 ・ 他	・ モルタル ・ 土 ・ 板 ・ 他	・ モルタル ・ 土 ・ 板 ・ 他		
	整備状況	・ 良好 ・ 短期的には使用可能 <input checked="" type="checkbox"/> 補修を要する ・ 危険又は不衛生	・ 良好 ・ 短期的には使用可能 ・ 補修を要する ・ 危険又は不衛生	・ 良好 ・ 短期的には使用可能 ・ 補修を要する ・ 危険又は不衛生			
教室数	4 教室	教室	教室				
便所	有 無	・ 有 <input checked="" type="checkbox"/> 無					
	構 造	・ 木造 ・ ブリック造 ・ 他					
	処 理	・ 浸透式 ・ 他					
サイクロン	被害年月	・ 1997年1月 ・ 1994年1月 ・ 19 年 月					
水 源	種 別	・ 井 水 (市 水) ・ 池 ・ 河 川 ・ 他					
	位 置	・ 敷地内 (敷地外) (250 m)					
電気の供給	・ 有 <input checked="" type="checkbox"/> 無						
同一サイトの同種計画の実施および計画	・ 有 <input checked="" type="checkbox"/> 無						
潜在就学可能児童数							
入学子定児童数	225 人						
現有児童数	210 人						
学 級	11c	10c	9c	8c	7c	計	
男 子	77	49	89	83	58	356	
女 子	73	57	76	66	63	335	
計	150	106	165	149	121	691 人	
現有教員数	20 人						
クラス数	11c	10c	9c	8c	7c	計	
	3	3	3	3	3	15	
2部制授業 複式学級	2 クラス / - クラス /	1 教室 - 教室	3部制授業	9 クラス /	3 教室	4部制授業	4 クラス / 1 教室
備考欄	・ 1976年建設された木造教室があったが、1997年のサイクロンで被害を受け、現在使用不可である。 そのため、別敷地の中学校に1教室借りて使用中。 ・ 電線が敷地のそばを走っているが、電力は学校には支給されていない。						

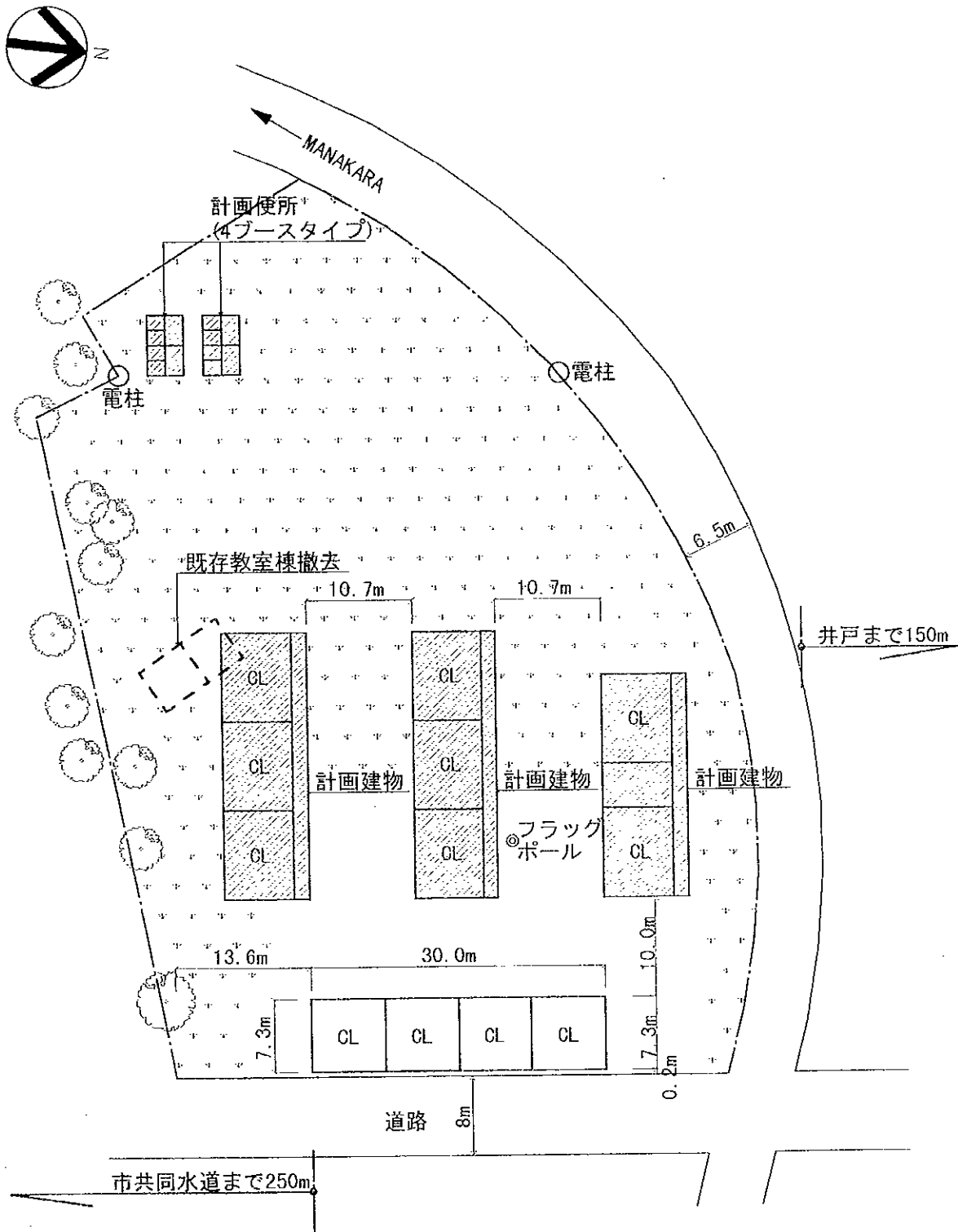

注記) 計画建物の位置については、施工に先立ち、監督職局と協議の上、現地にて調整のこと。

〈計画施設〉

室名	室数
教室	8室
便所	2棟×(4ブース)

〈凡例〉

	計画建物
	既存建物
	既存撤去
	敷地境界線

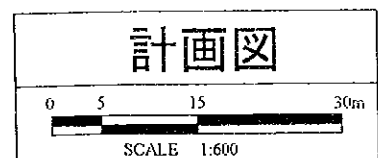

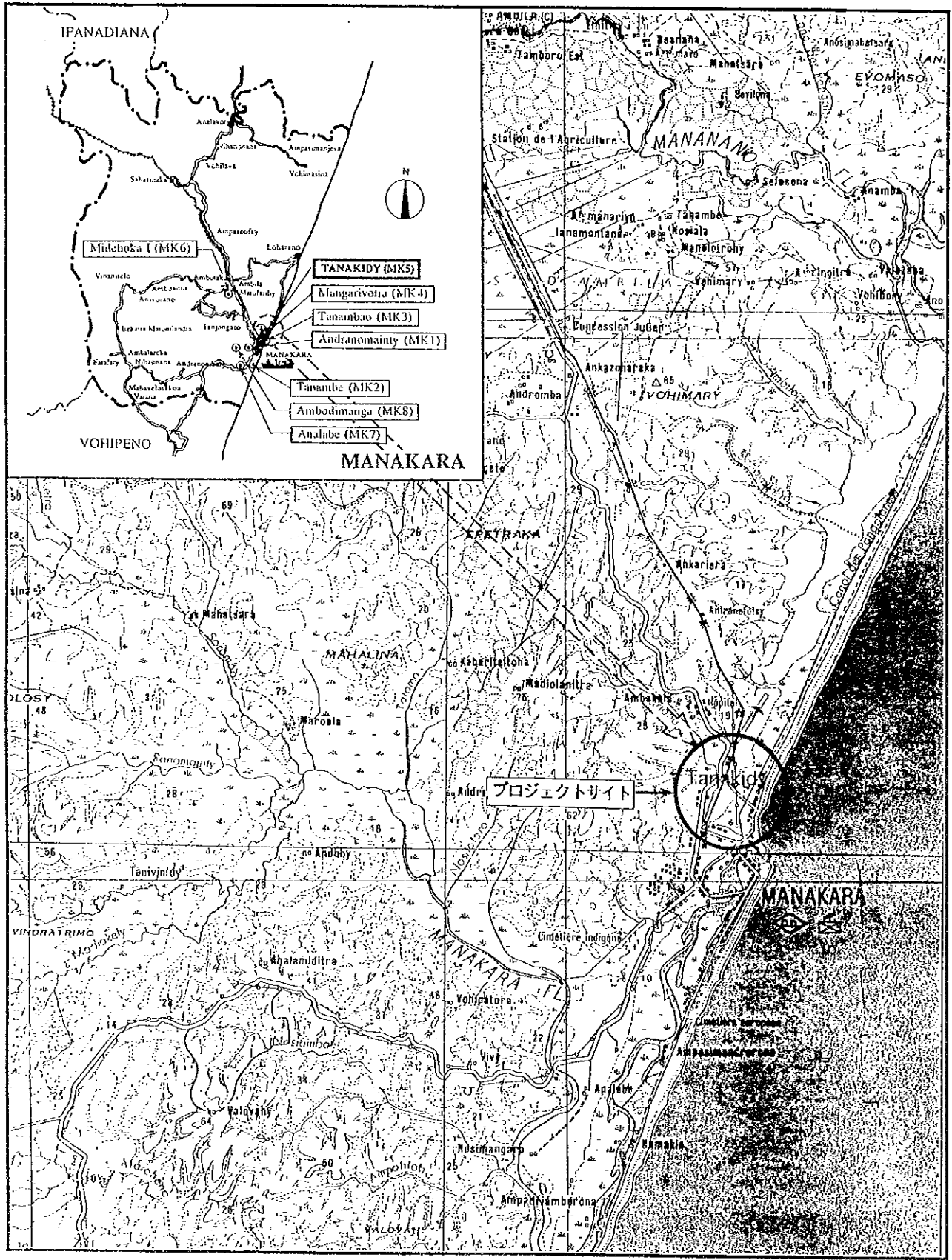

サイト周辺図

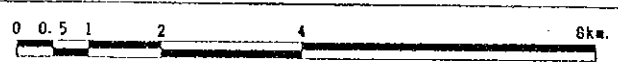



学校全景



教室棟外観

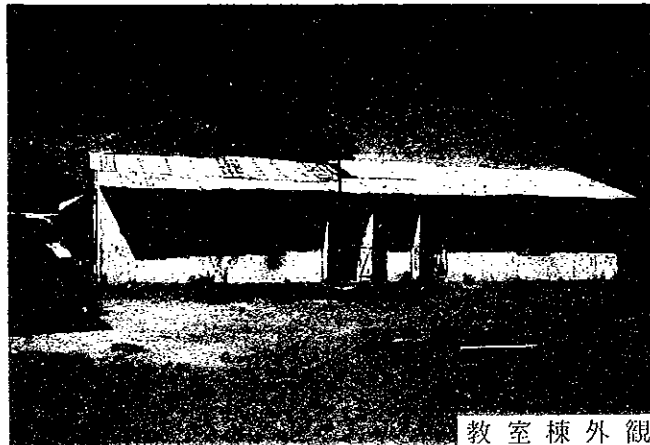

教室棟外観

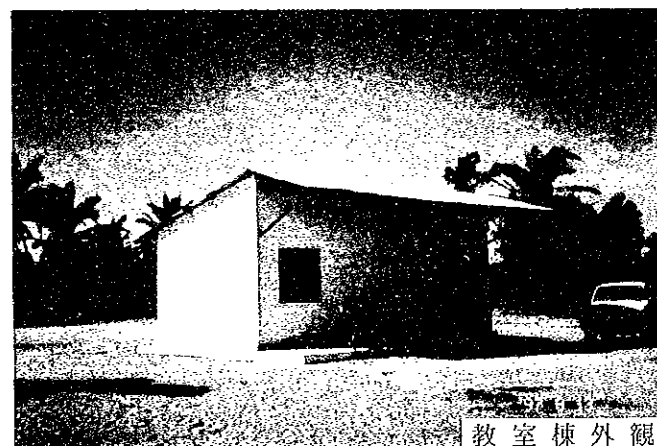

教室棟外観



学校全景



教室内観

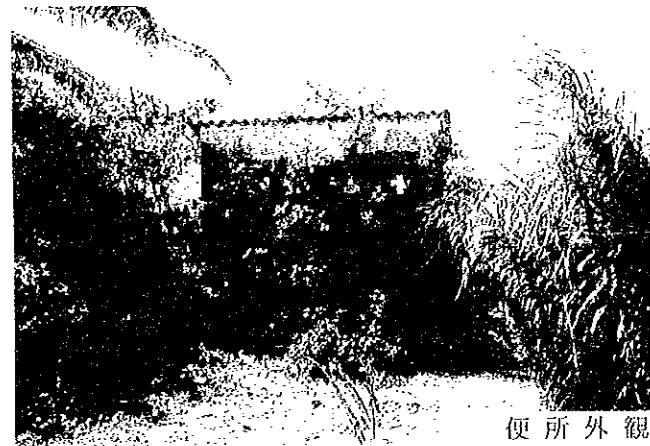

便所外観

MANAKARA

MK5 TANAKIDY

現場調査シート

REF. No. MKS	学校名 EPP TANAKIDY	調査日 平成9年8月13日	担当班 B班	Sheet No. 27		
アクセス	アクセス状況	<input checked="" type="checkbox"/> 車両により運搬可能である <input type="checkbox"/> 運搬が困難である <input type="checkbox"/> 運搬不可能である				
	距離	・幹線道路 (NR-12) より (0.5) Km ・ (MANAKARA) 市より (3) Km				
サイト状況	土地所有権	<input checked="" type="checkbox"/> 政府 <input type="checkbox"/> 地域共同体 <input type="checkbox"/> 個人 <input type="checkbox"/> 不明				
	面積	約 0.88 ha				
	敷地形状	<input checked="" type="checkbox"/> 施設建設に適切である <input type="checkbox"/> プロトタイプの検討により可能である <input type="checkbox"/> 不適切である				
	高低差	<input checked="" type="checkbox"/> フラットである <input type="checkbox"/> 高低差はあるが、施設建設に問題ない <input type="checkbox"/> 不適である				
	地質	<input checked="" type="checkbox"/> 施設建設に適合である <input type="checkbox"/> ボーリング調査等が必要である <input type="checkbox"/> 不適である				
施設概要	校舎 (3 棟)	棟-1	棟-2	棟-3		
	建設主体	・地域共同体 ・ <input checked="" type="checkbox"/> 政府 ・私政府 ・他	・地域共同体 ・政府 ・私政府 ・ <input checked="" type="checkbox"/> 他 (カトリック ミッション)	・地域共同体 ・ <input checked="" type="checkbox"/> 政府 ・私政府 ・他		
	建設年度	1966	1987	1962, 1997		
	構造	屋根 <input checked="" type="checkbox"/> 木造 <input type="checkbox"/> 鉄骨造	屋根 <input checked="" type="checkbox"/> 木造 <input type="checkbox"/> 鉄骨造	屋根 <input checked="" type="checkbox"/> 木造 <input type="checkbox"/> 鉄骨造		
	壁	・木造 ・鉄骨造 <input checked="" type="checkbox"/> ブリック造 ・他	・木造 ・鉄骨造 <input checked="" type="checkbox"/> ブリック造 ・他	・木造 ・鉄骨造 <input checked="" type="checkbox"/> ブリック造 ・他		
	仕上	屋根 <input checked="" type="checkbox"/> トタン折板 ・椰子葉葺 ・瓦 ・他	屋根 <input checked="" type="checkbox"/> トタン折板 ・椰子葉葺 ・瓦 ・他	屋根 <input checked="" type="checkbox"/> トタン折板 ・椰子葉葺 ・瓦 ・他		
	壁	<input checked="" type="checkbox"/> モルタル ・土 ・ラヴィナラ ・板 ・ペイント ・他	<input checked="" type="checkbox"/> モルタル ・土 ・ラヴィナラ ・板 ・ペイント ・他	<input checked="" type="checkbox"/> モルタル ・土 ・ラヴィナラ ・板 ・ペイント ・他		
	床	<input checked="" type="checkbox"/> モルタル ・土 ・板 ・他	<input checked="" type="checkbox"/> モルタル ・土 ・板 ・他	<input checked="" type="checkbox"/> モルタル ・土 ・板 ・他		
	整備状況	・良好 ・短期的には使用可能 ・補修を要する <input checked="" type="checkbox"/> 危険又は不衛生	・良好 ・短期的には使用可能 <input checked="" type="checkbox"/> 補修を要する ・危険又は不衛生	<input checked="" type="checkbox"/> 良好 ・短期的には使用可能 ・補修を要する ・危険又は不衛生		
	教室数	3 教室	2 教室	1 教室		
	便所	有 無 <input checked="" type="checkbox"/> 有	有 無 <input type="checkbox"/> 無			
	構造	・木造 <input checked="" type="checkbox"/> ブリック造	・木造 <input type="checkbox"/> ブリック造			
	処理	<input checked="" type="checkbox"/> 浸透式 ・他	<input type="checkbox"/> 浸透式 ・他			
サイクロン	被害年月	・1989年 月 ・1997年1月 ・19 年 月				
水源	種別	・井水 ・市水 ・池 <input checked="" type="checkbox"/> 河川 ・他				
	位置	・敷地内 <input checked="" type="checkbox"/> 敷地外 (100 m)				
電気の供給		・有 <input checked="" type="checkbox"/> 無				
同一サイトの同種計画の実施および計画		・有 <input checked="" type="checkbox"/> 無				
潜在就学可能児童数				400 人		
入学子定児童数				495 人		
現有児童数						
学 級	11e	10e	9e	8e	7e	計
男 子	163	70	38	35	16	322
女 子	161	52	41	29	24	307
計	324	122	79	64	40	629 人
現有教員数						17 人
クラス数	11e	10e	9e	8e	7e	計
	3	2	2	2	1	10
2部制授業	10 クラス / 5 教室	3部制授業	- クラス / 教室	4部制授業	- クラス / 教室	
複式学級	クラス / 教室					
備考欄	・老朽化のため2年間不使用だった棟3は1997年1月のサイクロンで完全に崩壊され、現地団体 (ライオンズクラブ) によって再建された。 この時、必要な水は1.5km離れた建設業者の家からコンテナで運んだ。 ・校庭の一部で児童、先生によって野菜の栽培をして教材 (チョークなど) を購入する資金を得ている。					

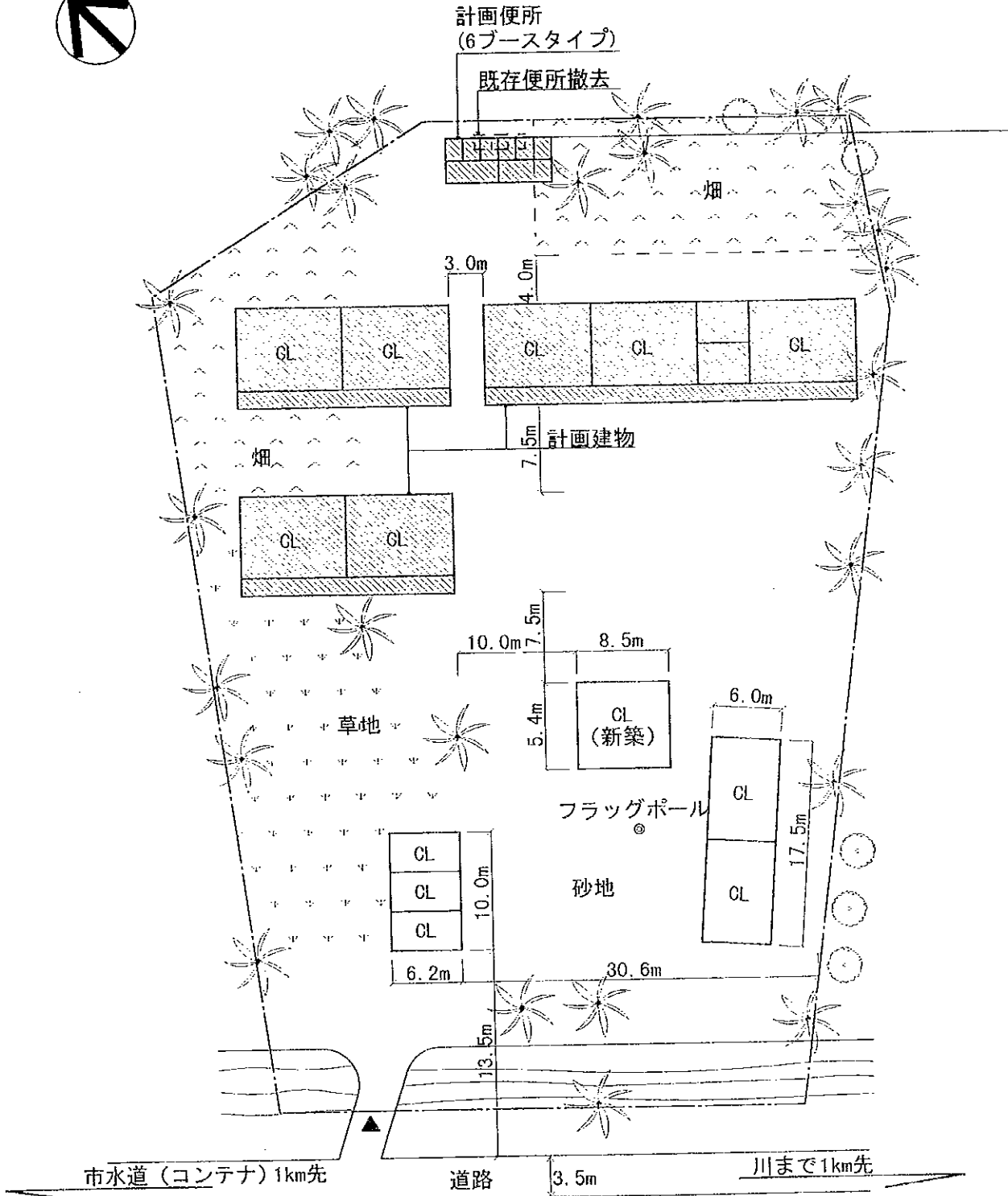

注記) 計画建物の位置については、施工に先立ち、監督職局と協議の上、現地にて調整のこと。

(計画施設)

室名	室数
教室	7室
便所	1棟(6ブース)

(凡例)

	計画建物
	既存建物
	既存撤去
	敷地境界線

