

サイト周辺図





19788 学校全景



19788 学校入口

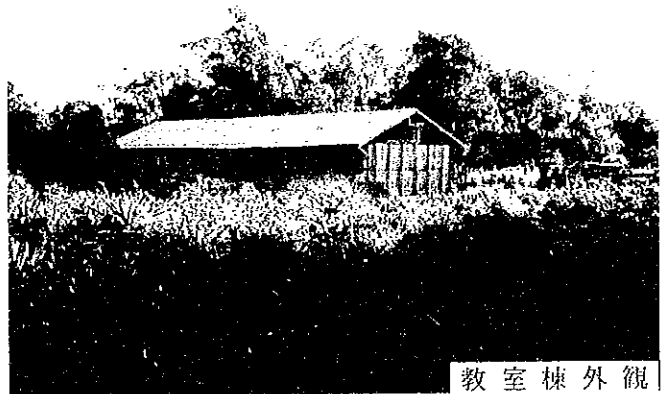

教室棟外観

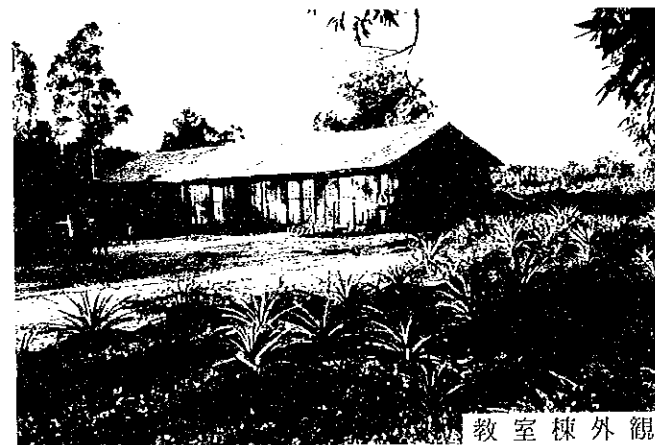

教室棟外観



19788 倉庫外観



教室内観



教室内観

MAHANORO

MH6 ANDROHOMANASA

現場調査シート

REF. No. MH6	学校名 EPP ANDROHOMANASA	調査日 平成9年8月8日	担当班 B班	Sheet No. 6		
アクセス	アクセス状況 ○車両により運搬可能である ・ 距離 ・ 幹線道路 ( ) より ( 0 ) Km ・ (MAHANORO) 市より ( 2 ) Km	・ 運搬が困難である	・ 運搬不可能である			
サイト状況	土地所有権 ・ 政府 ○地域共同体 ・ 個人 ・ 不明					
	面積 約 0.36 ha					
	敷地形状 ○施設建設に適切である ・ プロトタイプの検討により可能である ・ 不適切である					
	高低差 ○フラットである ・ 高低差はあるが、施設建設に問題ない ・ 不適である					
	地質 ○施設建設に適合である ・ ボーリング調査等が必要である ・ 不適である					
施設概要	校舎 ( 1 棟 )	棟-1	棟-2	棟-3		
	建設主体	・ 地域共同体 ・ 政府 ・ 仮政府 ・ 他	・ 地域共同体 ・ 政府 ・ 仮政府 ・ 他	・ 地域共同体 ・ 政府 ・ 仮政府 ・ 他		
	建設年度	1992	19	19		
	構造	屋根 ○木造 ・ 鉄骨造 ・ ブリック造 ・ 他	・ 木造 ・ 鉄骨造 ・ ブリック造 ・ 他	・ 木造 ・ 鉄骨造 ・ ブリック造 ・ 他		
	壁	○木造 ・ 鉄骨造 ・ ブリック造 ・ 他	・ 木造 ・ 鉄骨造 ・ ブリック造 ・ 他	・ 木造 ・ 鉄骨造 ・ ブリック造 ・ 他		
	仕上	屋根 ○トタン折板 ・ 椰子葉葺 ・ 瓦 ・ 他	・ トタン折板 ・ 椰子葉葺 ・ 瓦 ・ 他	・ トタン折板 ・ 椰子葉葺 ・ 瓦 ・ 他		
	壁	・ モルタル・土 ○ラヴィナラ ・ 板・ペイント ・ 他	・ モルタル・土 ・ ラヴィナラ ・ 板・ペイント ・ 他	・ モルタル・土 ・ ラヴィナラ ・ 板・ペイント ・ 他		
	床	○モルタル ・ 土 ・ 板 ・ 他	・ モルタル ・ 土 ・ 板 ・ 他	・ モルタル ・ 土 ・ 板 ・ 他		
	整備状況	・ 良好 ・ 短期的には使用可能 ○補修を要する ・ 危険又は不衛生	・ 良好 ・ 短期的には使用可能 ・ 補修を要する ・ 危険又は不衛生	・ 良好 ・ 短期的には使用可能 ・ 補修を要する ・ 危険又は不衛生		
	教室数	3 教室	教室	教室		
便所	有無	・ 有	○無			
	構造	・ 木造 ・ ブリック造 ・ 他				
	処理	・ 浸透式 ・ 他				
サイクロン	被害年月	・ 19 年 月	・ 19 年 月	・ 19 年 月		
水源	種別	○井水 ・ 市水 ・ 池 ・ 河川 ・ 他				
	位置	・ 敷地内 ○敷地外 ( - Km )				
電気の供給	・ 有 ○無					
同一サイトの同種計画の実施および計画	・ 有 ○無					
潜在就学可能児童数				60 人		
入学生定児童数				- 人		
現有児童数						
学級	11c	10e	9e	8e	7e	計
男子	48	12	16	-	-	76
女子	29	14	11	-	-	54
計	77	26	27	-	-	130 人
現有教員数						3 人
クラス数	11c	10c	9e	8e	7e	計
	1	1	1	-	-	3
2部制授業	- クラス / - 教室	3部制授業	- クラス / - 教室	4部制授業	- クラス / - 教室	
複式学級	- クラス / - 教室					
備考欄	<p>・ 学校は1976年に設立されたが1986年のサイクロンによって崩壊し閉鎖した。1992年に現在の敷地に学校を移し、授業が再開された。(1986年～1992年学校閉鎖)</p> <p>・ 敷地の一部でアナナス(パイナップル)の栽培をし、その収穫を換金し校費の一部にあてている。</p> <p>・ 本年度中に敷地内にトイレを築く予定である。</p>					

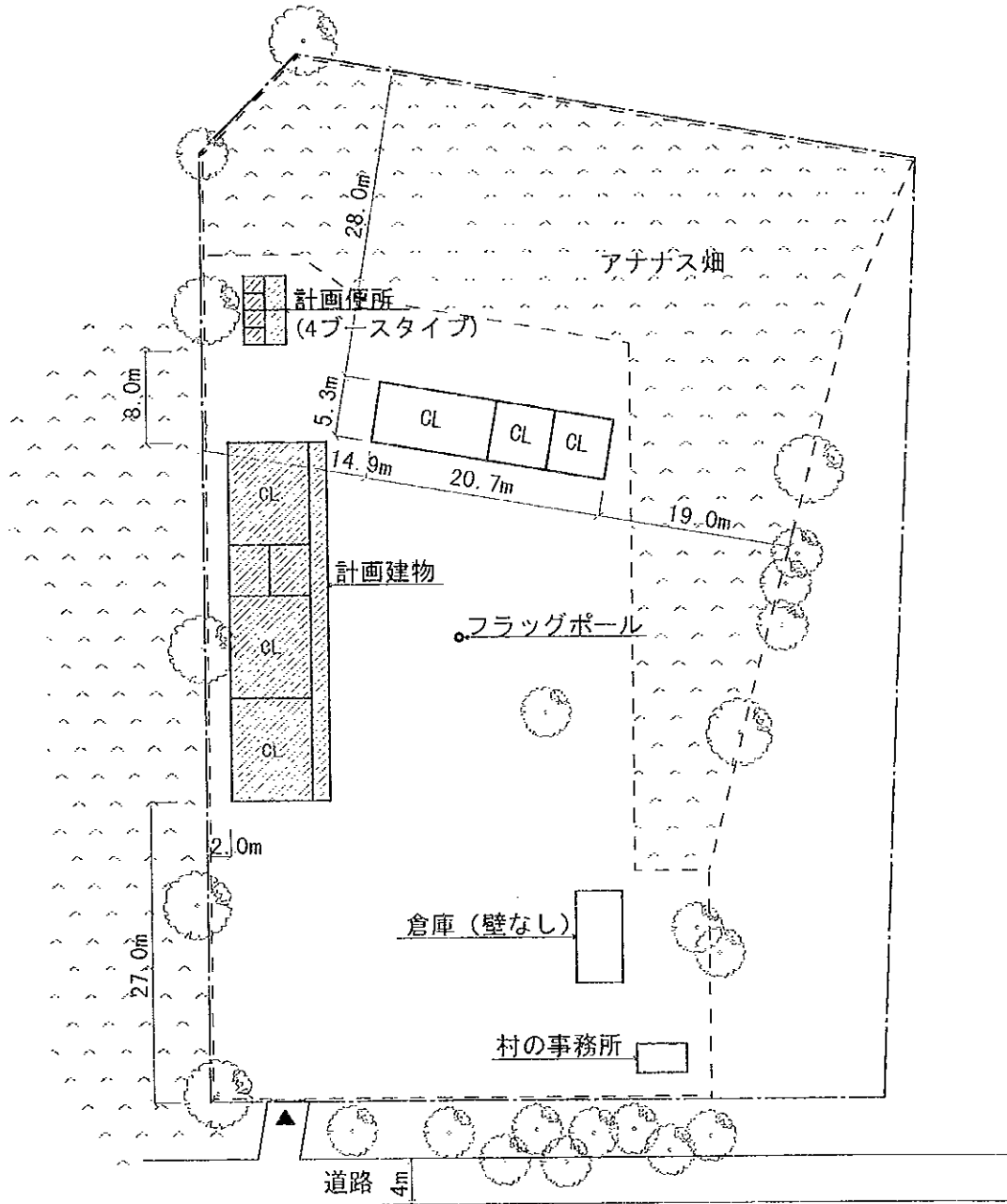
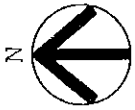

注記) 計画建物の位置については、施工に先立ち、監督職局と協議の上、現地にて調整のこと。

(計画施設)

室名	室数
教室	3室
便所	1棟(4ブース)

(凡例)

	計画建物
	既存建物
	敷地境界線

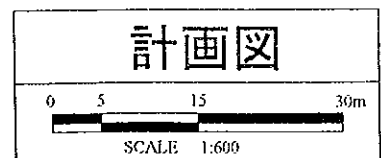

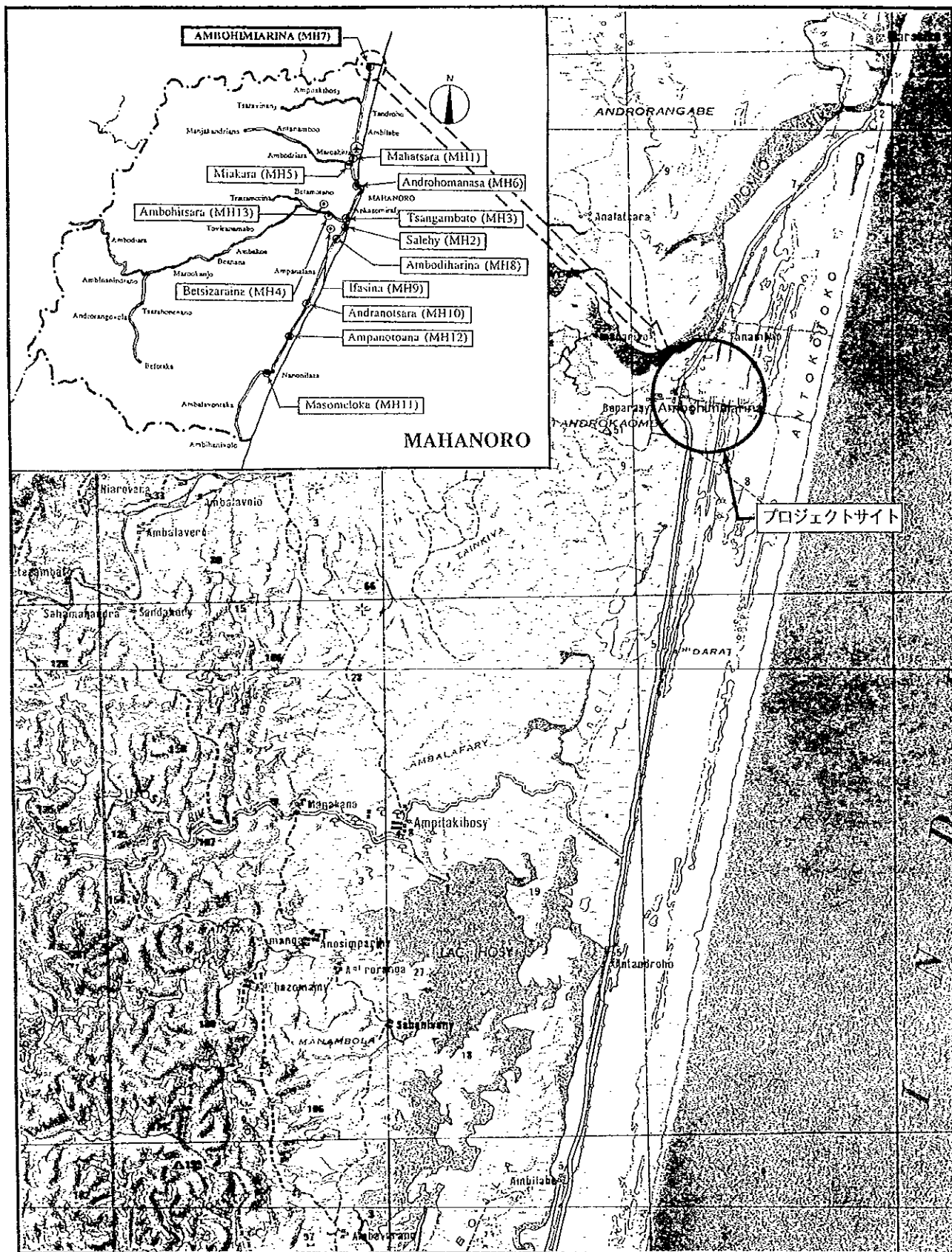

サイト周辺図





学校全景



学校全景

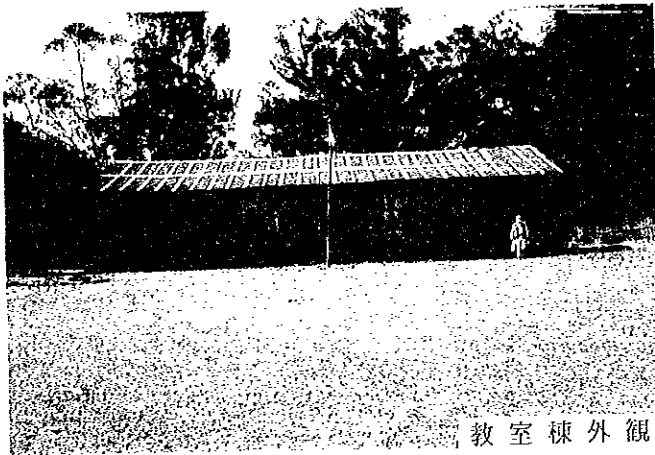

教室棟外觀

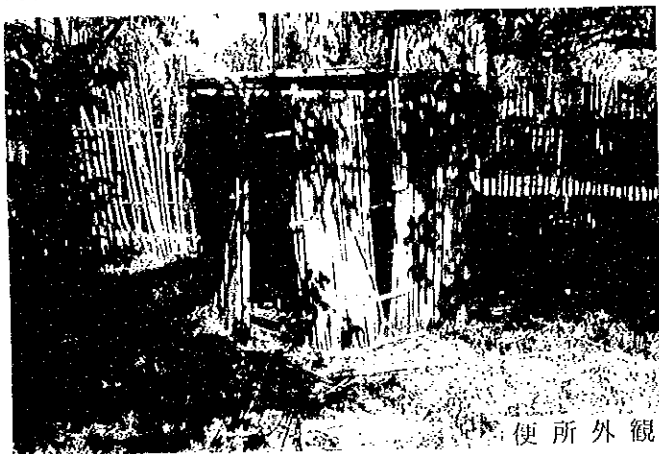

便所外觀



教室內觀

現場調査シート

REF. No. MH7	学校名 EPP AMBOHIMIARINA	調査日 平成9年8月8日	担当班 B班	Sheet No. 7		
アクセス	アクセス状況	<input checked="" type="checkbox"/> 車両により運搬可能である <input type="checkbox"/> 運搬が困難である <input type="checkbox"/> 運搬不可能である				
	距離	・幹線道路 ( NR-11A ) より ( ) Km ・ ( MAHANORO ) 市より ( 27 ) Km				
サイト状況	土地所有権	<input checked="" type="checkbox"/> 政府 <input type="checkbox"/> 地域共同体 <input type="checkbox"/> 個人 <input type="checkbox"/> 不明				
	面積	約 0.7 ha				
	敷地形状	<input checked="" type="checkbox"/> 施設建設に適切である <input type="checkbox"/> プロトタイプの検討により可能である <input type="checkbox"/> 不適切である				
	高低差	<input checked="" type="checkbox"/> フラットである <input type="checkbox"/> 高低差はあるが、施設建設に問題ない <input type="checkbox"/> 不適である				
	地質	<input checked="" type="checkbox"/> 施設建設に適切である <input type="checkbox"/> ボーリング調査等が必要である <input type="checkbox"/> 不適である				
施設概要	校舎 ( 2 棟 )		棟-1	棟-2	棟-3	
		建設主体	<input checked="" type="checkbox"/> 地域共同体 <input type="checkbox"/> 政府 <input type="checkbox"/> 私政府 <input type="checkbox"/> 他	<input checked="" type="checkbox"/> 地域共同体 <input type="checkbox"/> 政府 <input type="checkbox"/> 私政府 <input type="checkbox"/> 他	<input type="checkbox"/> 地域共同体 <input type="checkbox"/> 政府 <input type="checkbox"/> 私政府 <input type="checkbox"/> 他	
		建設年度	1965	1986	19	
		構造	屋根	<input checked="" type="checkbox"/> 木造 <input type="checkbox"/> 鉄骨造	<input checked="" type="checkbox"/> 木造 <input type="checkbox"/> 鉄骨造	<input type="checkbox"/> 木造 <input type="checkbox"/> 鉄骨造
			壁	<input checked="" type="checkbox"/> 木造 <input type="checkbox"/> 鉄骨造 <input type="checkbox"/> ブリック造 <input type="checkbox"/> 他	<input checked="" type="checkbox"/> 木造 <input type="checkbox"/> 鉄骨造 <input type="checkbox"/> ブリック造 <input type="checkbox"/> 他	<input type="checkbox"/> 木造 <input type="checkbox"/> 鉄骨造 <input type="checkbox"/> ブリック造 <input type="checkbox"/> 他
		仕上	屋根	<input checked="" type="checkbox"/> トタン折板 <input type="checkbox"/> 椰子葉葺 <input type="checkbox"/> 瓦 <input type="checkbox"/> 他	<input type="checkbox"/> トタン折板 <input checked="" type="checkbox"/> 椰子葉葺 <input type="checkbox"/> 瓦 <input type="checkbox"/> 他	<input type="checkbox"/> トタン折板 <input type="checkbox"/> 椰子葉葺 <input type="checkbox"/> 瓦 <input type="checkbox"/> 他
			壁	<input type="checkbox"/> モルタル・土 <input checked="" type="checkbox"/> ラヴィナラ <input type="checkbox"/> 板・ペイント <input type="checkbox"/> 他	<input type="checkbox"/> モルタル・土 <input checked="" type="checkbox"/> ラヴィナラ <input type="checkbox"/> 板・ペイント <input type="checkbox"/> 他	<input type="checkbox"/> モルタル・土 <input type="checkbox"/> ラヴィナラ <input type="checkbox"/> 板・ペイント <input type="checkbox"/> 他
			床	<input type="checkbox"/> モルタル <input type="checkbox"/> 土 <input type="checkbox"/> 板 <input type="checkbox"/> 他	<input type="checkbox"/> モルタル <input checked="" type="checkbox"/> 土 <input type="checkbox"/> 板 <input type="checkbox"/> 他	<input type="checkbox"/> モルタル <input type="checkbox"/> 土 <input type="checkbox"/> 板 <input type="checkbox"/> 他
			整備状況	<input type="checkbox"/> 良好 <input type="checkbox"/> 短期的には使用可能 <input type="checkbox"/> 補修を要する <input checked="" type="checkbox"/> 危険又は不衛生	<input type="checkbox"/> 良好 <input type="checkbox"/> 短期的には使用可能 <input type="checkbox"/> 補修を要する <input checked="" type="checkbox"/> 危険又は不衛生	<input type="checkbox"/> 良好 <input type="checkbox"/> 短期的には使用可能 <input type="checkbox"/> 補修を要する <input type="checkbox"/> 危険又は不衛生
			教室数	2 教室	1 教室	教室
	便所	有 無	<input checked="" type="checkbox"/> 有		<input type="checkbox"/> 無	
		構造	<input checked="" type="checkbox"/> 木造		<input type="checkbox"/> ブリック造 <input type="checkbox"/> 他	
処理		<input checked="" type="checkbox"/> 浸透式		<input type="checkbox"/> 他		
サイクロン	被害年月	<input type="checkbox"/> 1988年2月 <input type="checkbox"/> 1994年3月 <input type="checkbox"/> 19 年 月				
水源	種別	<input checked="" type="checkbox"/> 井水 <input type="checkbox"/> 市水 <input type="checkbox"/> 池 <input type="checkbox"/> 河川 <input type="checkbox"/> 他				
	位置	<input checked="" type="checkbox"/> 敷地内 <input type="checkbox"/> 敷地外 ( Km )				
電気の供給		<input type="checkbox"/> 有 <input checked="" type="checkbox"/> 無				
同一サイトの同種計画の実施および計画		<input type="checkbox"/> 有 <input checked="" type="checkbox"/> 無				
潜在就学可能児童数						
入学予定児童数		60 人				
現有児童数		112 人				
学級	11e	10e	9e	8e	7e	計
男子	53	15	4	3	-	75
女子	54	11	5	7	-	77
計	107	26	9	10	-	152 人
現有教員数	4 人					
クラス数	11e	10e	9e	8e	7e	計
	2	1	1	1	-	5
2部制授業	- クラス / - 教室	3部制授業		- クラス / - 教室	4部制授業 - クラス / - 教室	
複式学級	2 クラス / 1 教室					
備考欄	・1993年のサイクロンによっては被害を受け、1991～1996年の間学校は閉鎖された。 ・教員住宅を教室のとして使用している。					

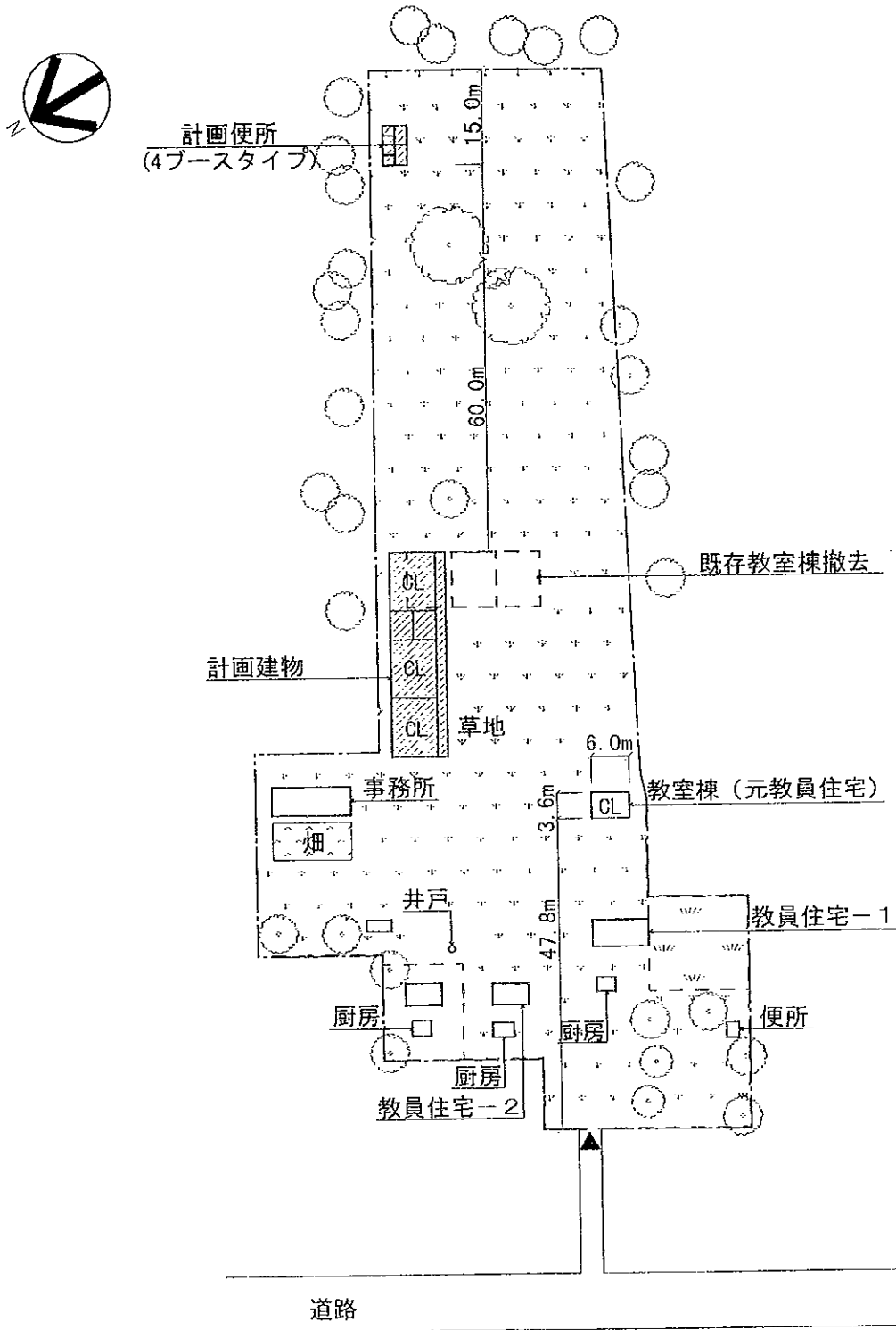

注記) 計画建物の位置については、施工に先立ち、監督職局と協議の上、現地にて調整のこと。

(計画施設)

室名	室数
教室	3室
便所	1棟(4ブース)

(凡例)

	計画建物
	既存建物
	既存撤去
	敷地境界線

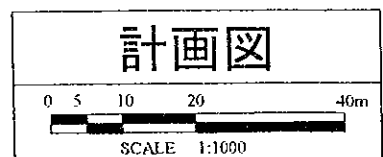



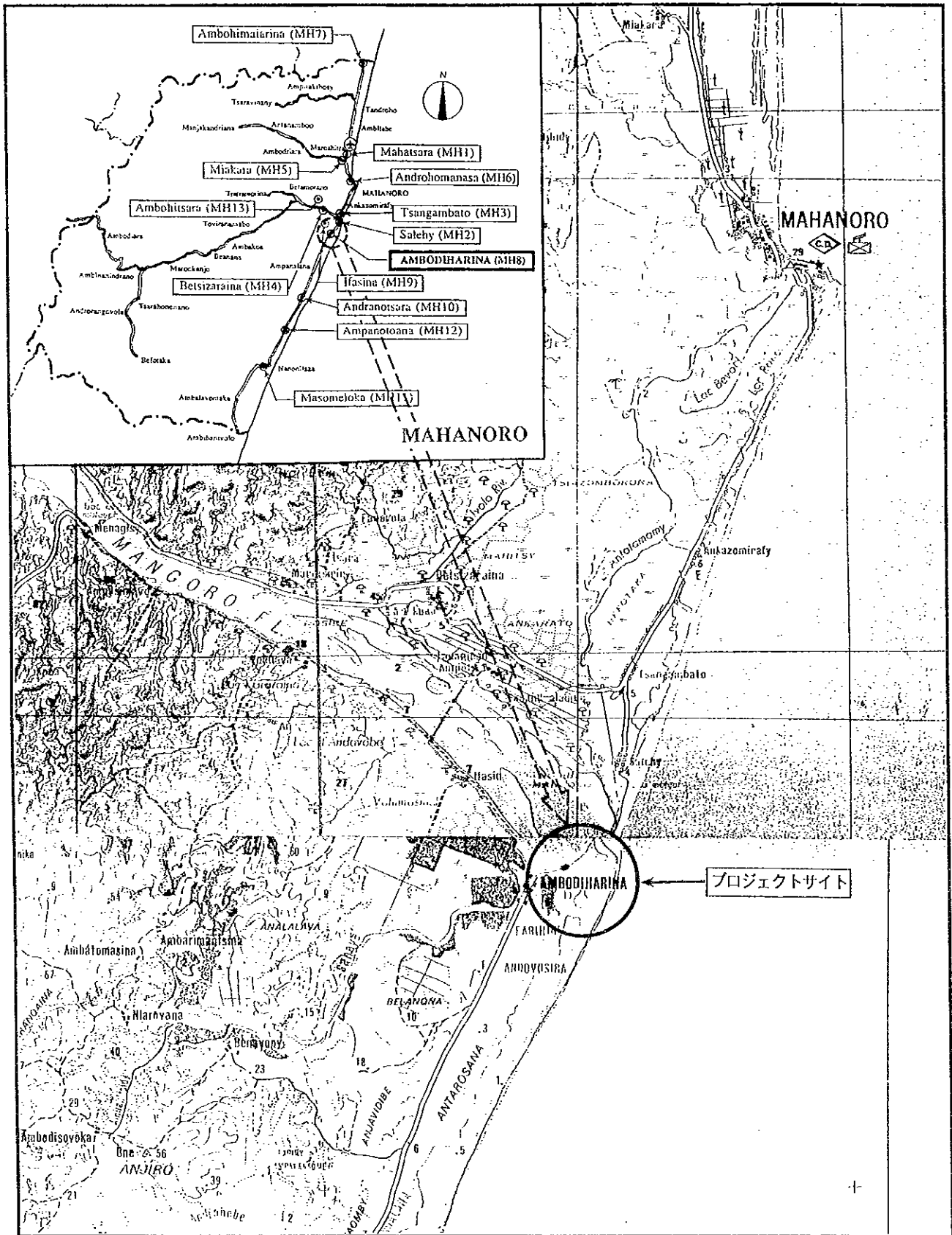

サイト周辺図

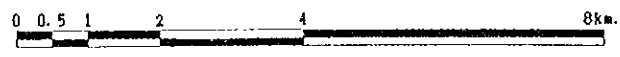



学校全景

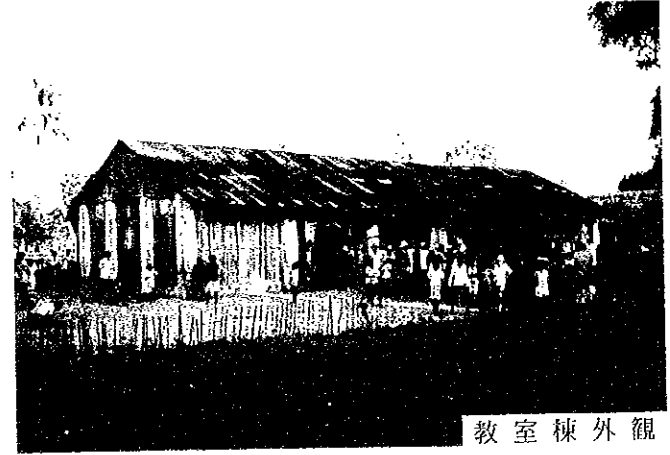

教室棟外観



倉庫外観

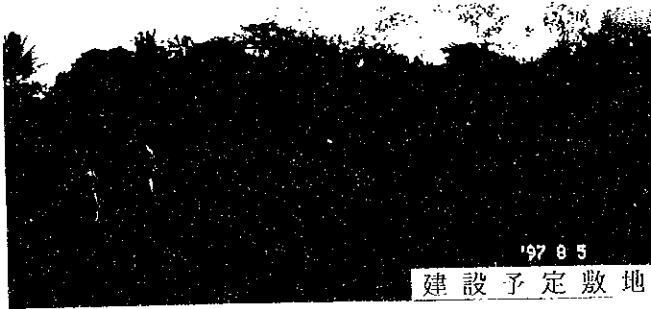

建設予定敷地



井戸

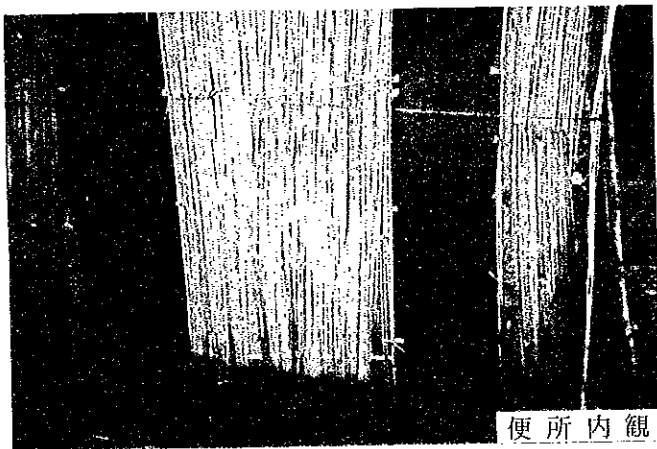

便所内観



教室内観

現 場 調 査 シ ー ト

REF. No. MH8	学校名 EPP AMBODIHARINA	調査日 平成9年8月5日	担当班 B班	Sheet No. 8		
アクセス	アクセス状況	<input checked="" type="checkbox"/> 車両により運搬可能である <input type="checkbox"/> 運搬が困難である <input type="checkbox"/> 運搬不可能である				
	距離	・幹線道路 ( RN-11A ) より ( ) Km ・ ( MAHANORO ) 市より ( 13 ) Km				
サイト状況	土地所有権	<input type="checkbox"/> 政府 <input checked="" type="checkbox"/> 地域共同体 <input type="checkbox"/> 個人 <input type="checkbox"/> 不明				
	面積	約 1.5 ha				
	敷地形状	<input checked="" type="checkbox"/> 施設建設に適切である <input type="checkbox"/> プロトタイプの検討により可能である <input type="checkbox"/> 不適切である				
	高低差	<input checked="" type="checkbox"/> フラットである <input type="checkbox"/> 高低差はあるが、施設建設に問題ない <input type="checkbox"/> 不適である				
	地質	<input checked="" type="checkbox"/> 施設建設に適當である <input type="checkbox"/> ボーリング調査等が必要である <input type="checkbox"/> 不適である				
施設概要	校舎 ( 1 棟 )	棟-1	棟-2	棟-3		
		建設主体	<input checked="" type="checkbox"/> 地域共同体 <input type="checkbox"/> 政府 <input type="checkbox"/> 仏政府 <input type="checkbox"/> 他	<input type="checkbox"/> 地域共同体 <input type="checkbox"/> 政府 <input type="checkbox"/> 仏政府 <input type="checkbox"/> 他	<input type="checkbox"/> 地域共同体 <input type="checkbox"/> 政府 <input type="checkbox"/> 仏政府 <input type="checkbox"/> 他	
		建設年度	1948	19	19	
		構造	屋根	<input checked="" type="checkbox"/> 木造 <input type="checkbox"/> 鉄骨造	<input type="checkbox"/> 木造 <input type="checkbox"/> 鉄骨造	<input type="checkbox"/> 木造 <input type="checkbox"/> 鉄骨造
			壁	<input type="checkbox"/> 木造 <input checked="" type="checkbox"/> ブリック造 <input type="checkbox"/> 他	<input type="checkbox"/> 木造 <input type="checkbox"/> ブリック造 <input type="checkbox"/> 他	<input type="checkbox"/> 木造 <input type="checkbox"/> ブリック造 <input type="checkbox"/> 他
		仕上	屋根	<input checked="" type="checkbox"/> トタン折板 <input type="checkbox"/> 椰子葉葺 <input type="checkbox"/> 瓦 <input type="checkbox"/> 他	<input type="checkbox"/> トタン折板 <input type="checkbox"/> 椰子葉葺 <input type="checkbox"/> 瓦 <input type="checkbox"/> 他	<input type="checkbox"/> トタン折板 <input type="checkbox"/> 椰子葉葺 <input type="checkbox"/> 瓦 <input type="checkbox"/> 他
			壁	<input type="checkbox"/> モルタル <input checked="" type="checkbox"/> 上 <input type="checkbox"/> ラヴィナラ <input type="checkbox"/> 板 <input type="checkbox"/> ペイント <input type="checkbox"/> 他	<input type="checkbox"/> モルタル <input type="checkbox"/> 上 <input type="checkbox"/> ラヴィナラ <input type="checkbox"/> 板 <input type="checkbox"/> ペイント <input type="checkbox"/> 他	<input type="checkbox"/> モルタル <input type="checkbox"/> 上 <input type="checkbox"/> ラヴィナラ <input type="checkbox"/> 板 <input type="checkbox"/> ペイント <input type="checkbox"/> 他
		床	<input checked="" type="checkbox"/> モルタル <input type="checkbox"/> 土 <input type="checkbox"/> 板 <input type="checkbox"/> 他	<input type="checkbox"/> モルタル <input type="checkbox"/> 土 <input type="checkbox"/> 板 <input type="checkbox"/> 他	<input type="checkbox"/> モルタル <input type="checkbox"/> 土 <input type="checkbox"/> 板 <input type="checkbox"/> 他	
	整備状況	<input type="checkbox"/> 良好 <input type="checkbox"/> 短期的には使用可能 <input type="checkbox"/> 補修を要する <input checked="" type="checkbox"/> 危険又は不衛生				
	教室数	3 教室	教室	教室		
便所	有 無	<input checked="" type="checkbox"/> 有 <input type="checkbox"/> 無				
	構 造	<input checked="" type="checkbox"/> 木造 <input type="checkbox"/> ブリック造 <input type="checkbox"/> 他				
	処 理	<input checked="" type="checkbox"/> 浸透式 <input type="checkbox"/> 他				
サイクロン	被害年月	<input type="checkbox"/> 1993年 月 <input type="checkbox"/> 1989年 月 <input type="checkbox"/> 19 年 月				
水 源	種 別	<input checked="" type="checkbox"/> 井 水 <input type="checkbox"/> 市 水 <input type="checkbox"/> 池 <input type="checkbox"/> 河 川 <input type="checkbox"/> 他				
	位 置	<input checked="" type="checkbox"/> 敷地内 <input type="checkbox"/> 敷地外 ( Km )				
電気の供給	<input type="checkbox"/> 有 <input checked="" type="checkbox"/> 無					
同一サイトの同種計画の実施および計画	<input type="checkbox"/> 有 <input checked="" type="checkbox"/> 無					
潜在就学可能児童数						
入学予定児童数	132 人					
現有児童数	人					
学 級	11e	10e	9e	8e	7e	計
男 子	71	31	27	14	6	149
女 子	72	28	24	12	6	142
計	143	59	51	26	12	291 人
現有教員数	5 人					
クラス数	11e	10e	9e	8e	7e	計
	2	1	1	1	1	6
2部制授業	4 クラス / 2 教室	3部制授業	1 クラス / 1 教室	4部制授業	1 クラス / 1 教室	
規式学級	2 クラス / 1 教室					
備考欄	・サイクロンによる被害のため、住民によって補修を行っているため、堅仕上がトタン、ブリック、木材と混在している、					

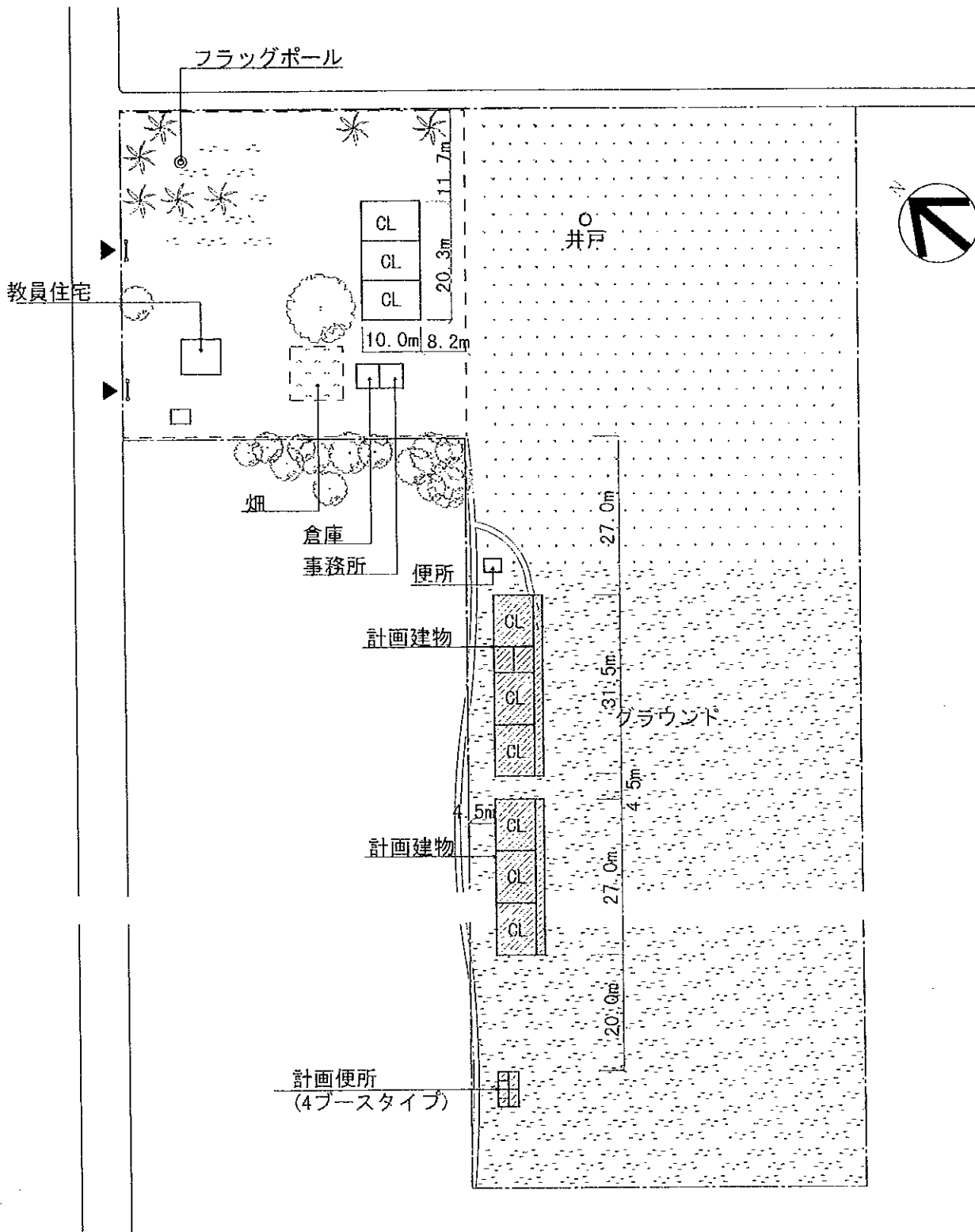

注記) 計画建物の位置については、施工に先立ち、監督職局と協議の上、現地にて調整のこと。

〈計画施設〉

室名	室数
教室	0室
便所	1棟(4ブース)

〈凡例〉

	計画建物
	既存建物
	敷地境界線

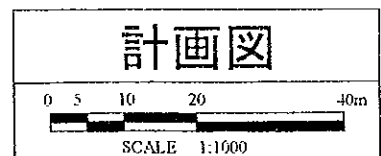

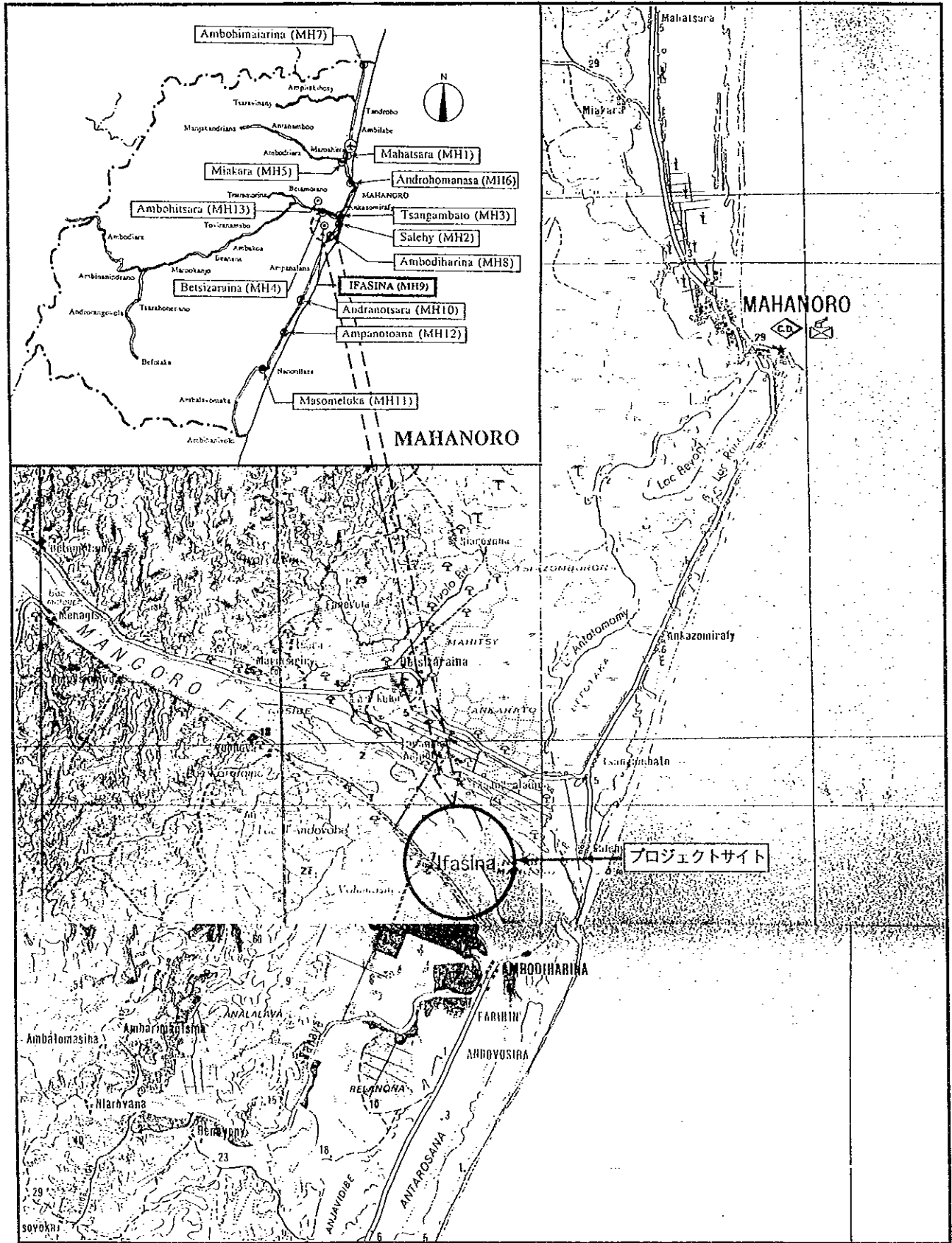

サイト周辺図





学校全景



学校全景



教室棟外觀



教室內觀

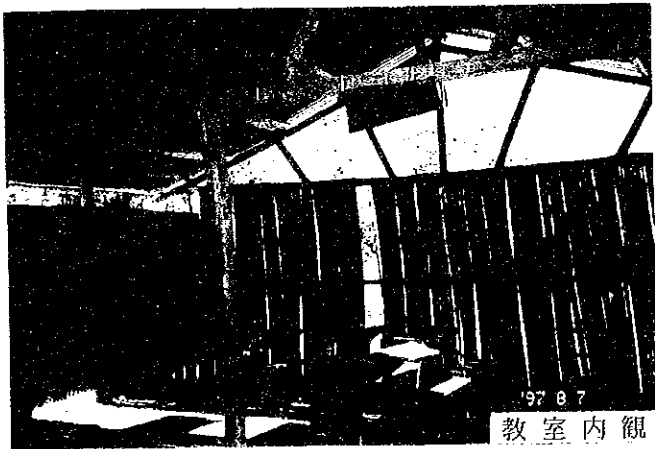

教室內觀

現場調査シート

REF. No. MH9	学校名 EPP IFASINA	調査日 平成9年8月7日	担当班 B班	Sheet No. 9		
アクセス	アクセス状況	<input checked="" type="checkbox"/> 車両により運搬可能である <input type="checkbox"/> 運搬が困難である <input type="checkbox"/> 運搬不可能である				
	距離	幹線道路 ( ) より ( 0 ) Km ( MAHANORO ) 市より ( 15 ) Km				
サイト状況	土地所有権	<input checked="" type="checkbox"/> 政府 <input type="checkbox"/> 地域共同体 <input type="checkbox"/> 個人 <input type="checkbox"/> 不明				
	面積	約 1.3 ha				
	敷地形状	<input checked="" type="checkbox"/> 施設建設に適切である <input type="checkbox"/> プロトタイプの検討により可能である <input type="checkbox"/> 不適切である				
	高低差	<input checked="" type="checkbox"/> フラットである <input type="checkbox"/> 高低差はあるが、施設建設に問題ない <input type="checkbox"/> 不適である				
	地質	<input checked="" type="checkbox"/> 施設建設に適當である <input type="checkbox"/> ボーリング調査等が必要である <input type="checkbox"/> 不適である				
施設概要	校舎 ( 3 棟 )		棟-1	棟-2	棟-3	
		建設主体	<input checked="" type="checkbox"/> 地域共同体 <input type="checkbox"/> 政府 <input type="checkbox"/> 仏政府 <input type="checkbox"/> 他	<input checked="" type="checkbox"/> 地域共同体 <input type="checkbox"/> 政府 <input type="checkbox"/> 仏政府 <input type="checkbox"/> 他	<input checked="" type="checkbox"/> 地域共同体 <input type="checkbox"/> 政府 <input type="checkbox"/> 仏政府 <input type="checkbox"/> 他	
		建設年度	1986	1986	1978	
		構造	屋根	<input checked="" type="checkbox"/> 木造 <input type="checkbox"/> 鉄骨造	<input checked="" type="checkbox"/> 木造 <input type="checkbox"/> 鉄骨造	<input checked="" type="checkbox"/> 木造 <input type="checkbox"/> 鉄骨造
			壁	<input checked="" type="checkbox"/> 木造 <input type="checkbox"/> 鉄骨造 <input type="checkbox"/> ブリック造 <input type="checkbox"/> 他	<input checked="" type="checkbox"/> 木造 <input type="checkbox"/> 鉄骨造 <input type="checkbox"/> ブリック造 <input type="checkbox"/> 他	<input checked="" type="checkbox"/> 木造 <input type="checkbox"/> 鉄骨造 <input type="checkbox"/> ブリック造 <input type="checkbox"/> 他
		仕上	屋根	<input checked="" type="checkbox"/> トタン折板 <input type="checkbox"/> 椰子葉葺 <input type="checkbox"/> 瓦 <input type="checkbox"/> 他	<input checked="" type="checkbox"/> トタン折板 <input type="checkbox"/> 椰子葉葺 <input type="checkbox"/> 瓦 <input type="checkbox"/> 他	<input checked="" type="checkbox"/> トタン折板 <input type="checkbox"/> 椰子葉葺 <input type="checkbox"/> 瓦 <input type="checkbox"/> 他
			壁	<input type="checkbox"/> モルタル・土 <input checked="" type="checkbox"/> ラヴィナラ <input type="checkbox"/> 板・ペイント <input type="checkbox"/> 他	<input type="checkbox"/> モルタル・土 <input checked="" type="checkbox"/> ラヴィナラ <input type="checkbox"/> 板・ペイント <input type="checkbox"/> 他	<input type="checkbox"/> モルタル・土 <input checked="" type="checkbox"/> ラヴィナラ <input type="checkbox"/> 板・ペイント <input type="checkbox"/> 他
	床		<input type="checkbox"/> モルタル <input type="checkbox"/> 土 <input type="checkbox"/> 板 <input type="checkbox"/> 他	<input type="checkbox"/> モルタル <input type="checkbox"/> 土 <input type="checkbox"/> 板 <input type="checkbox"/> 他	<input type="checkbox"/> モルタル <input type="checkbox"/> 土 <input type="checkbox"/> 板 <input type="checkbox"/> 他	
		整備状況	<input type="checkbox"/> 良好 <input type="checkbox"/> 短期的には使用可能 <input type="checkbox"/> 補修を要する <input checked="" type="checkbox"/> 危険又は不衛生	<input type="checkbox"/> 良好 <input type="checkbox"/> 短期的には使用可能 <input type="checkbox"/> 補修を要する <input checked="" type="checkbox"/> 危険又は不衛生	<input type="checkbox"/> 良好 <input type="checkbox"/> 短期的には使用可能 <input type="checkbox"/> 補修を要する <input checked="" type="checkbox"/> 危険又は不衛生	
		教室数	1 教室	2 教室	2 教室	
	便所	<input checked="" type="checkbox"/> 有 <input type="checkbox"/> 無	<input type="checkbox"/> 有 <input type="checkbox"/> 無	<input type="checkbox"/> 有 <input type="checkbox"/> 無		
	構造	<input checked="" type="checkbox"/> 木造 <input type="checkbox"/> ブリック造 <input type="checkbox"/> 他	<input type="checkbox"/> 木造 <input type="checkbox"/> ブリック造 <input type="checkbox"/> 他	<input type="checkbox"/> 木造 <input type="checkbox"/> ブリック造 <input type="checkbox"/> 他		
	処理	<input checked="" type="checkbox"/> 浸透式 <input type="checkbox"/> 他	<input type="checkbox"/> 浸透式 <input type="checkbox"/> 他	<input type="checkbox"/> 浸透式 <input type="checkbox"/> 他		
サイクロン	被害年月	1989年 月	1993年 月	1996年 月		
水源	種別	<input type="checkbox"/> 井水 <input type="checkbox"/> 市水 <input type="checkbox"/> 池 <input checked="" type="checkbox"/> 河川 <input type="checkbox"/> 他				
	位置	敷地内 <input checked="" type="checkbox"/> 敷地外 ( 150 m )				
電気の供給		<input type="checkbox"/> 有 <input checked="" type="checkbox"/> 無				
同一サイトの同種計画の実施および計画		<input type="checkbox"/> 有 <input checked="" type="checkbox"/> 無				
潜在就学可能児童数						
入学生定児童数				110 人		
現有児童数				14 人		
学級	11c	10c	9c	8c	7c	計
男子	78	13	4	3	7	105
女子	66	10	9	5	4	94
計	144	23	13	8	11	199 人
現有教員数						3 人
クラス数	11c	10c	9c	8c	7c	計
	2	1	1	1	1	6
2部制授業	2 クラス / 1 教室	3部制授業	- クラス / - 教室	4部制授業	- クラス / - 教室	
複式学級	- クラス / - 教室					
備考欄	<p>・SALEHYからフェリー(20分)、カヌー(20分)を乗り継ぎ現地に到着した。</p> <p>建設時の建材の運搬は、MANAGISYからフェリーで直接搬入可能であることが調査によりと判明した。</p> <p>・土地は他地域より砂地層が深い。(地名IFASINAは「砂」の意味がある)</p>					

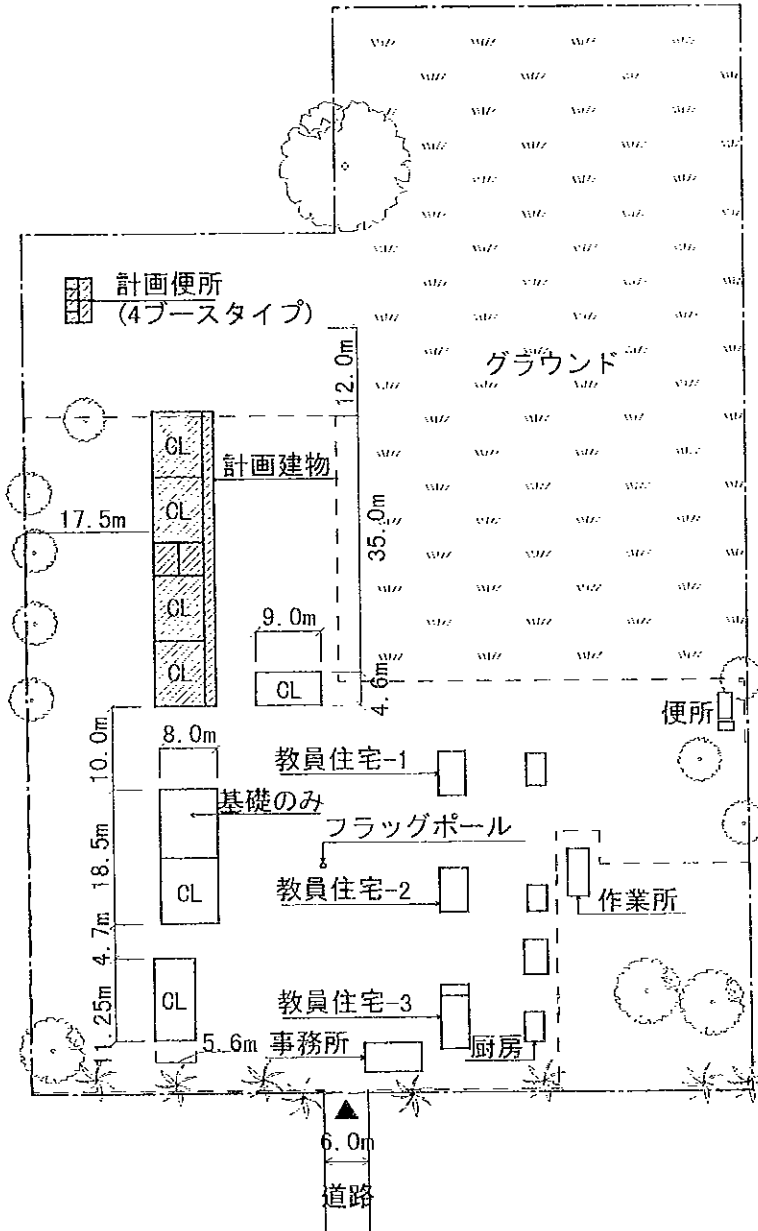

注記) 計画建物の位置については、施工に先立ち、監督職局と協議の上、現地にて調整のこと。

(計画施設)

室名	室数
教室	4室
便所	1棟(4ブース)

(凡例)

	計画建物
	既存建物
	敷地境界線

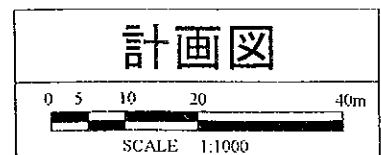



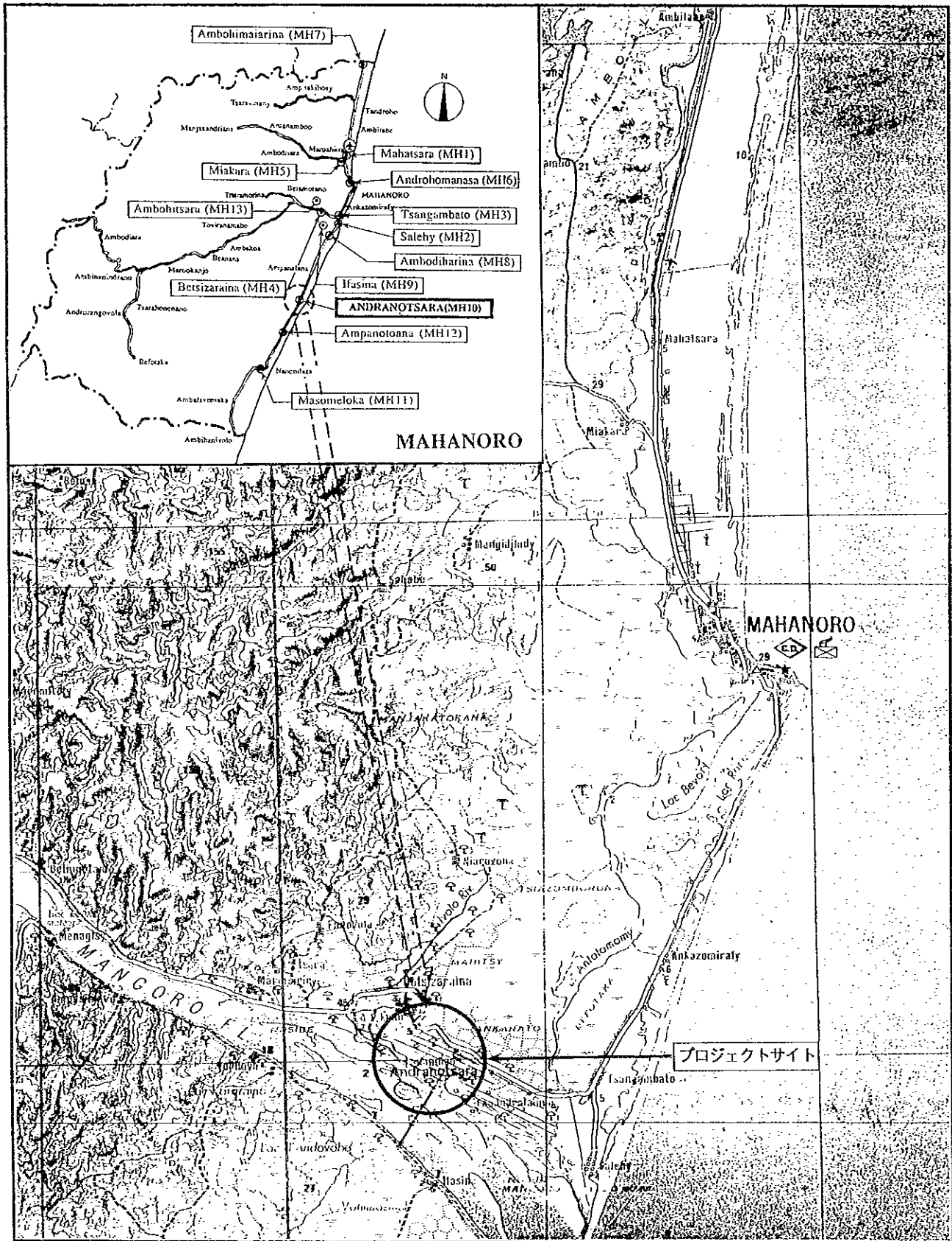

サイト周辺図

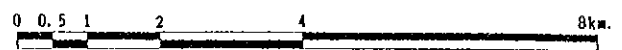

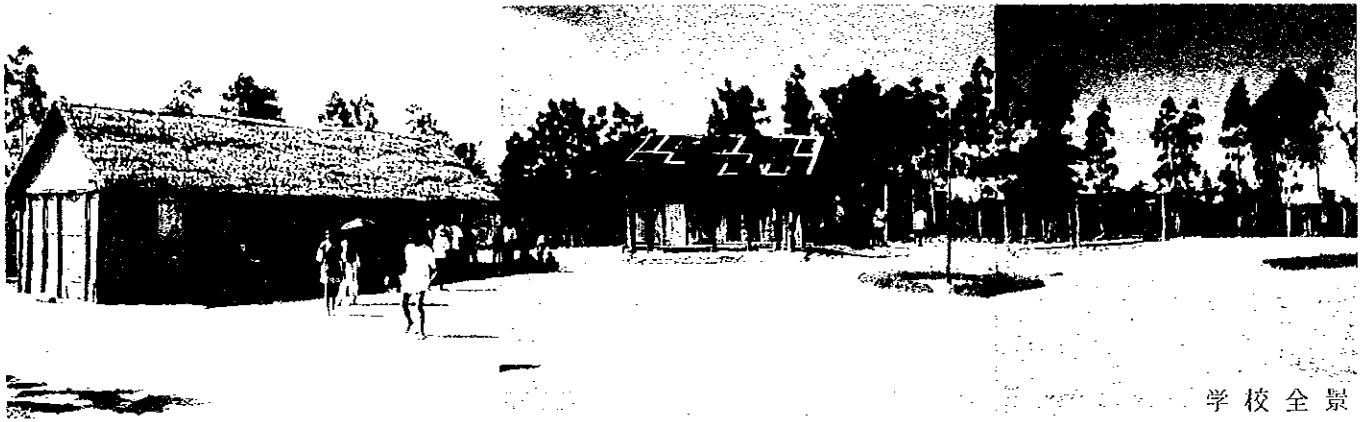

学校全景

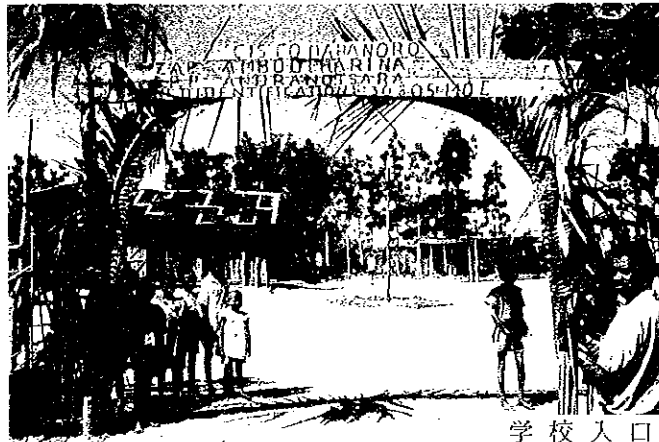

学校入口



教室内観

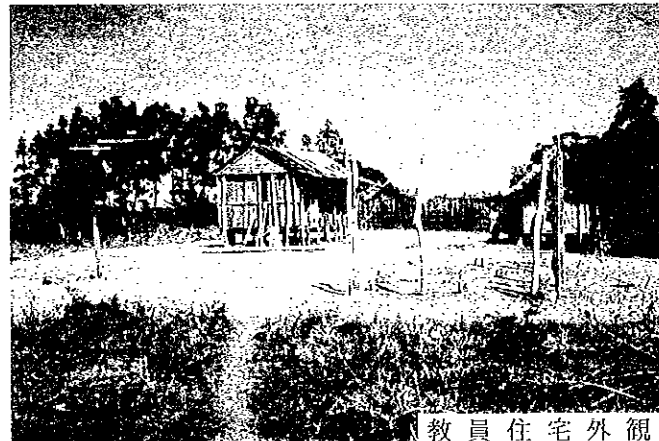

教員住宅外観



便所外観



便所内観

現場調査シート

REF. No. MH10	学校名 EPP ANDRANOTSARA	調査日 平成9年8月5日	担当班 B班	Sheet No. 10					
アクセス	アクセス状況	<input checked="" type="checkbox"/> 車両により運搬可能である <input type="checkbox"/> 運搬が困難である <input type="checkbox"/> 運搬不可能である							
	距離	・幹線道路 ( N-11 ) より ( 0 ) Km ・ ( MAHANORO ) 市より ( 30 ) Km							
サイト状況	土地所有権	<input checked="" type="checkbox"/> 政府 <input type="checkbox"/> 地域共同体 <input type="checkbox"/> 個人 <input type="checkbox"/> 不明							
	面積	約 0.82 ha							
	敷地形状	<input checked="" type="checkbox"/> 施設建設に適切である <input type="checkbox"/> プロトタイプの検討により可能である <input type="checkbox"/> 不適切である							
	高低差	<input checked="" type="checkbox"/> フラットである <input type="checkbox"/> 高低差はあるが、施設建設に問題ない <input type="checkbox"/> 不適である							
	地質	<input checked="" type="checkbox"/> 施設建設に適切である <input type="checkbox"/> ボーリング調査等が必要である <input type="checkbox"/> 不適である							
施設概要	校舎 ( 1 棟 )	棟-1			棟-2		棟-3		
		建設主体	<input checked="" type="checkbox"/> 地域共同体 <input type="checkbox"/> 政府 <input type="checkbox"/> 仏政府 <input type="checkbox"/> 他		<input type="checkbox"/> 地域共同体 <input type="checkbox"/> 政府 <input type="checkbox"/> 仏政府 <input type="checkbox"/> 他		<input type="checkbox"/> 地域共同体 <input type="checkbox"/> 政府 <input type="checkbox"/> 仏政府 <input type="checkbox"/> 他		
		建設年度	1997		19		19		
		構造	屋根	<input checked="" type="checkbox"/> 木造 <input type="checkbox"/> 鉄骨造		<input type="checkbox"/> 木造 <input type="checkbox"/> 鉄骨造		<input type="checkbox"/> 木造 <input type="checkbox"/> 鉄骨造	
			壁	<input checked="" type="checkbox"/> 木造 <input type="checkbox"/> ブリック造 <input type="checkbox"/> 他		<input type="checkbox"/> 木造 <input type="checkbox"/> ブリック造 <input type="checkbox"/> 他		<input type="checkbox"/> 木造 <input type="checkbox"/> ブリック造 <input type="checkbox"/> 他	
		仕上	屋根	<input type="checkbox"/> トタン折板 <input checked="" type="checkbox"/> 椰子葉葺 <input type="checkbox"/> 瓦 <input type="checkbox"/> 他		<input type="checkbox"/> トタン折板 <input type="checkbox"/> 椰子葉葺 <input type="checkbox"/> 瓦 <input type="checkbox"/> 他		<input type="checkbox"/> トタン折板 <input type="checkbox"/> 椰子葉葺 <input type="checkbox"/> 瓦 <input type="checkbox"/> 他	
			壁	<input type="checkbox"/> モルタル・土 <input checked="" type="checkbox"/> ラヴィナラ <input type="checkbox"/> 板・ペイント <input type="checkbox"/> 他		<input type="checkbox"/> モルタル・土 <input type="checkbox"/> ラヴィナラ <input type="checkbox"/> 板・ペイント <input type="checkbox"/> 他		<input type="checkbox"/> モルタル・土 <input type="checkbox"/> ラヴィナラ <input type="checkbox"/> 板・ペイント <input type="checkbox"/> 他	
			床	<input type="checkbox"/> モルタル <input type="checkbox"/> 土 <input checked="" type="checkbox"/> 板 <input type="checkbox"/> 他		<input type="checkbox"/> モルタル <input type="checkbox"/> 土 <input type="checkbox"/> 板 <input type="checkbox"/> 他		<input type="checkbox"/> モルタル <input type="checkbox"/> 土 <input type="checkbox"/> 板 <input type="checkbox"/> 他	
		整備状況	<input type="checkbox"/> 良好 <input type="checkbox"/> 短期的には使用可能 <input type="checkbox"/> 補修を要する <input checked="" type="checkbox"/> 危険又は不衛生		<input type="checkbox"/> 良好 <input type="checkbox"/> 短期的には使用可能 <input type="checkbox"/> 補修を要する <input type="checkbox"/> 危険又は不衛生		<input type="checkbox"/> 良好 <input type="checkbox"/> 短期的には使用可能 <input type="checkbox"/> 補修を要する <input type="checkbox"/> 危険又は不衛生		
		教室数	1 教室		教室		教室		
便所	有無	<input checked="" type="checkbox"/> 有 <input type="checkbox"/> 無		<input type="checkbox"/> 有 <input type="checkbox"/> 無		<input type="checkbox"/> 有 <input type="checkbox"/> 無			
	構造	<input checked="" type="checkbox"/> 木造 <input type="checkbox"/> ブリック造 <input type="checkbox"/> 他		<input type="checkbox"/> 木造 <input type="checkbox"/> ブリック造 <input type="checkbox"/> 他		<input type="checkbox"/> 木造 <input type="checkbox"/> ブリック造 <input type="checkbox"/> 他			
	処理	<input checked="" type="checkbox"/> 浸透式 <input type="checkbox"/> 他		<input type="checkbox"/> 浸透式 <input type="checkbox"/> 他		<input type="checkbox"/> 浸透式 <input type="checkbox"/> 他			
サイクロン	被害年月	<input type="checkbox"/> 1989年 月 <input type="checkbox"/> 19 年 月 <input type="checkbox"/> 19 年 月							
水源	種別	<input type="checkbox"/> 井水 <input type="checkbox"/> 市水 <input type="checkbox"/> 池 <input checked="" type="checkbox"/> 河川 <input type="checkbox"/> 他							
	位置	<input type="checkbox"/> 敷地内 <input checked="" type="checkbox"/> 敷地外 ( 150 m )							
電気の供給	<input type="checkbox"/> 有 <input checked="" type="checkbox"/> 無								
同一サイトの同種計画の実施および計画	<input type="checkbox"/> 有 <input checked="" type="checkbox"/> 無								
潜在就学可能児童数									
入学生定児童数	40 人								
現有児童数	- 人								
学級	11e	10e	9c	8e	7e	計			
男子	48	-	-	-	-	48			
女子	33	-	-	-	-	33			
計	81	-	-	-	-	81 人			
現有教員数	1 人								
クラス数	11e	10e	9c	8e	7e	計			
	1	-	-	-	-	1			
2部制授業	- クラス / - 教室	3部制授業		- クラス / - 教室	4部制授業		- クラス / - 教室		
複式学級	- クラス / - 教室								
備考欄	・1989年のサイクロンによって教室は崩壊し、学校は閉鎖された。  1996年学校は再開された。								

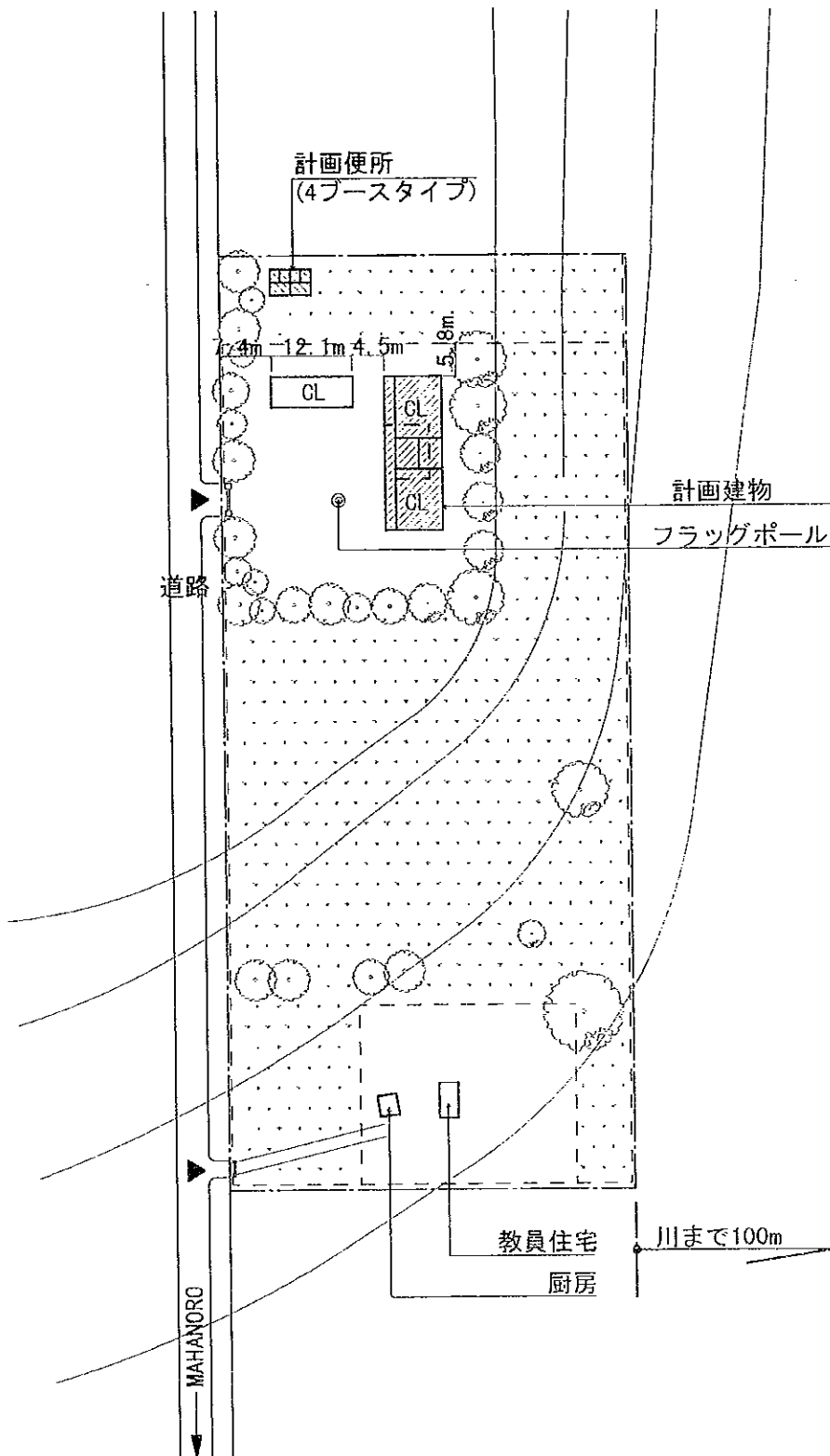

注記) 計画建物の位置については、施工に先立ち、監督職局と協議の上、現地にて調整のこと。

(計画施設)

室名	室数
教室	2室
便所	1棟(4ブース)

(凡例)

	計画建物
	既存建物
	既存撤去
	敷地境界線

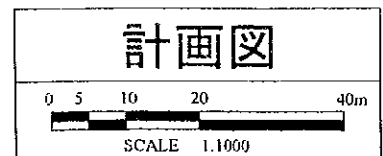

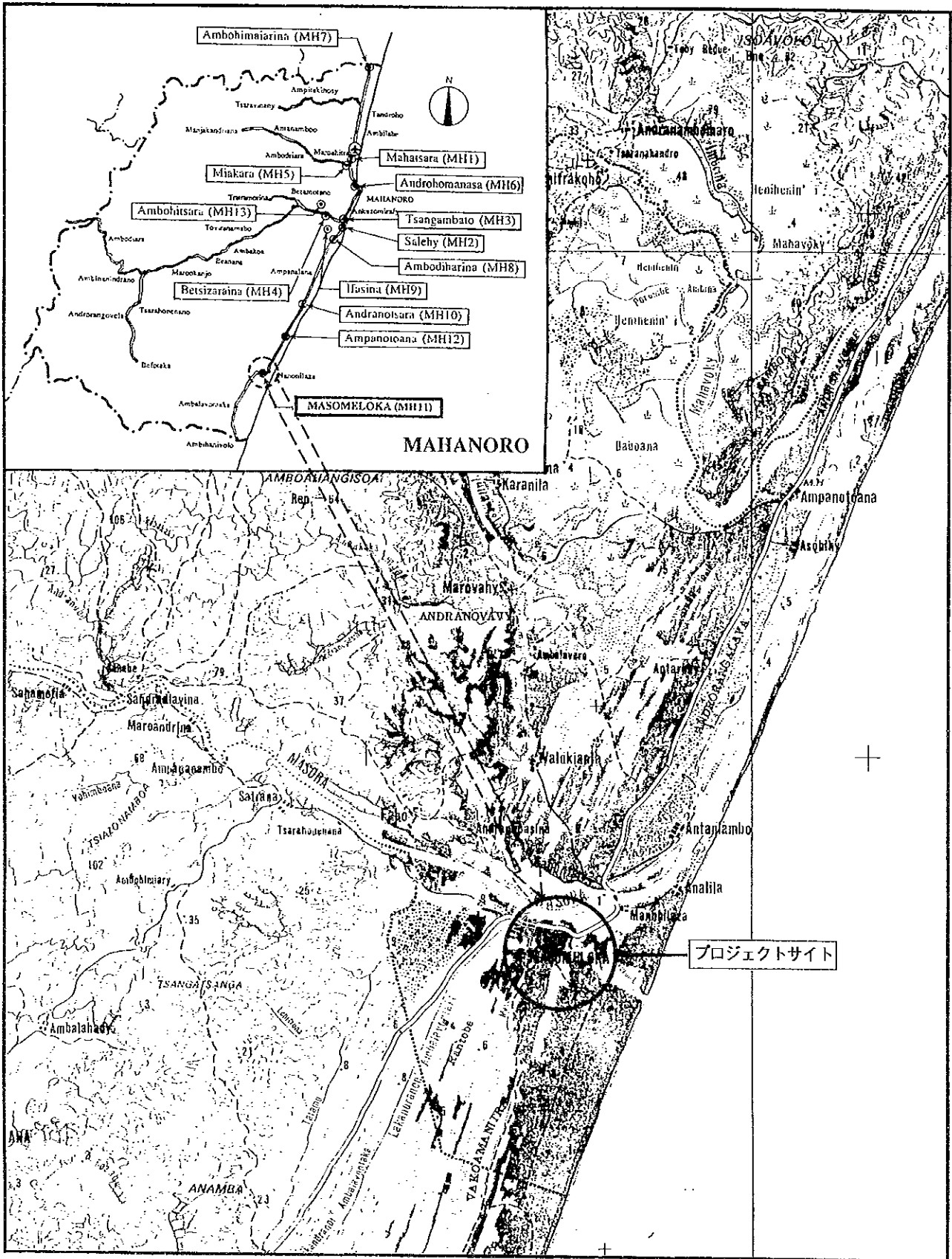

サイト周辺図





97 8 4  
教室棟外観

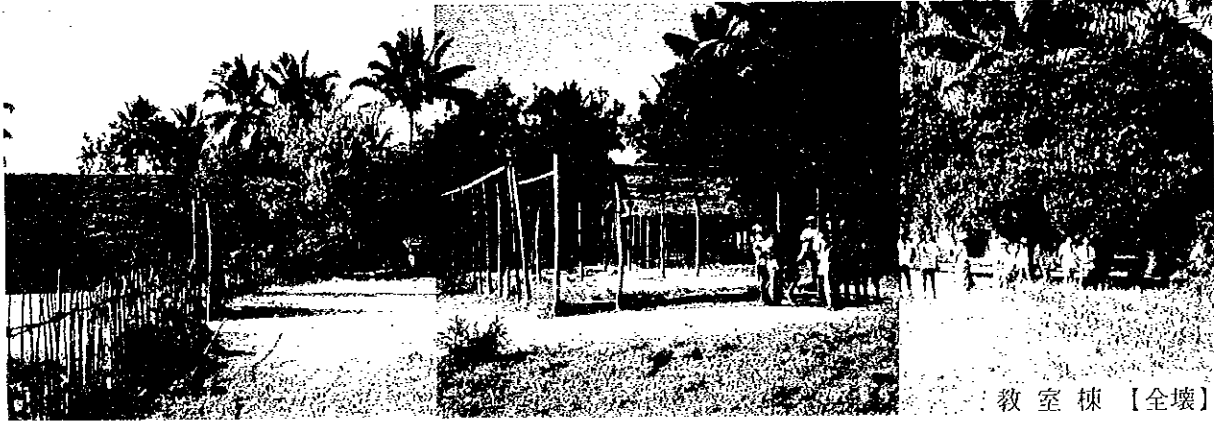

教室棟【全壊】



教室棟外観



教室棟外観



便所内観

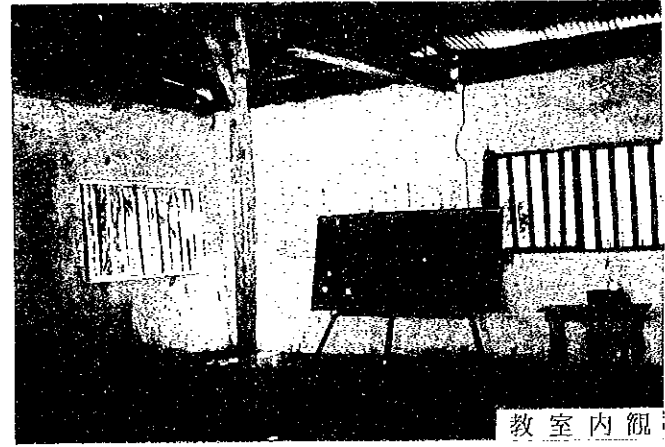

教室内観

現場調査シート

REF. No. MH11	学校名 EPP MASOMELOKA	調査日 平成9年8月4日	担当班 B班	Sheet No. 11			
アクセス	アクセス状況	<input checked="" type="radio"/> 車両により運搬可能である <input type="radio"/> 運搬が困難である <input type="radio"/> 運搬不可能である					
	距離	幹線道路 ( NR-11A ) より ( ) Km ( MAHANORO ) 市より ( 47 ) Km					
サイト状況	土地所有権	<input checked="" type="radio"/> 政府 <input checked="" type="radio"/> 地域共同体 <input type="radio"/> 個人 <input type="radio"/> 不明					
	面積	約 0.88 ha					
	敷地形状	<input checked="" type="radio"/> 施設建設に適切である <input type="radio"/> プロトタイプの検討により可能である <input type="radio"/> 不適切である					
	高低差	<input checked="" type="radio"/> フラットである <input type="radio"/> 高低差はあるが、施設建設に問題ない <input type="radio"/> 不適である					
	地質	<input checked="" type="radio"/> 施設建設に適合である <input type="radio"/> ボーリング調査等が必要である <input type="radio"/> 不適である					
施設概要	校舎 ( 3 棟 )	棟-1	棟-2	棟-3			
		建設主体	<input type="radio"/> 地域共同体 <input type="radio"/> 政府 <input type="radio"/> 仏政府 <input checked="" type="radio"/> (他) (FNDE)	<input type="radio"/> 地域共同体 <input type="radio"/> 政府 <input checked="" type="radio"/> 仏政府 <input type="radio"/> 他	<input checked="" type="radio"/> 地域共同体 <input type="radio"/> 政府 <input type="radio"/> 仏政府 <input type="radio"/> 他		
		建設年度	1995	1994	1971		
	構造	屋根	<input checked="" type="radio"/> 木造 <input type="radio"/> 鉄骨造	<input checked="" type="radio"/> 木造 <input type="radio"/> 鉄骨造	<input checked="" type="radio"/> 木造 <input type="radio"/> 鉄骨造		
		壁	<input type="radio"/> 木造 <input checked="" type="radio"/> ブリック造 <input type="radio"/> 他	<input type="radio"/> 木造 <input checked="" type="radio"/> ブリック造 <input type="radio"/> 他	<input type="radio"/> 木造 <input checked="" type="radio"/> ブリック造 <input type="radio"/> 他		
	仕上	屋根	<input checked="" type="radio"/> トタン折板 <input type="radio"/> 椰子葉葺 <input type="radio"/> 瓦 <input type="radio"/> 他	<input checked="" type="radio"/> トタン折板 <input type="radio"/> 椰子葉葺 <input type="radio"/> 瓦 <input type="radio"/> 他	<input checked="" type="radio"/> トタン折板 <input type="radio"/> 椰子葉葺 <input type="radio"/> 瓦 <input type="radio"/> 他		
		壁	<input checked="" type="radio"/> モルタル・土 <input type="radio"/> ラヴィナラ <input type="radio"/> 板・ペイント <input type="radio"/> 他	<input checked="" type="radio"/> モルタル・土 <input type="radio"/> ラヴィナラ <input type="radio"/> 板・ペイント <input type="radio"/> 他	<input checked="" type="radio"/> モルタル・土 <input type="radio"/> ラヴィナラ <input type="radio"/> 板・ペイント <input type="radio"/> 他		
		床	<input checked="" type="radio"/> モルタル <input type="radio"/> 土 <input type="radio"/> 板 <input type="radio"/> 他	<input checked="" type="radio"/> モルタル <input type="radio"/> 土 <input type="radio"/> 板 <input type="radio"/> 他	<input checked="" type="radio"/> モルタル <input type="radio"/> 土 <input type="radio"/> 板 <input type="radio"/> 他		
		整備状況	<input checked="" type="radio"/> 良好 <input type="radio"/> 短期的には使用可能 <input type="radio"/> 補修を要する <input type="radio"/> 危険又は不衛生	<input type="radio"/> 良好 <input type="radio"/> 短期的には使用可能 <input type="radio"/> 補修を要する <input checked="" type="radio"/> 危険又は不衛生	<input type="radio"/> 良好 <input type="radio"/> 短期的には使用可能 <input type="radio"/> 補修を要する <input checked="" type="radio"/> 危険又は不衛生		
		教室数	2 教室	2 教室	1 教室		
	便所	有無	<input checked="" type="radio"/> 有	- 無			
		構造	<input checked="" type="radio"/> 木造	- ブリック造 - 他			
処理		<input checked="" type="radio"/> 浸透式	- 他				
サイクロン	被害年月	1996年2月	1993年1月	1989年12月			
水源	種別	井水	市水	池	<input checked="" type="radio"/> 河川 - 他		
	位置	敷地内 <input checked="" type="radio"/> 敷地外 ( 200 m )					
電気の供給	<input type="radio"/> 有 <input checked="" type="radio"/> 無						
同一サイトの同種計画の実施および計画	<input type="radio"/> 有 <input checked="" type="radio"/> 無						
潜在就学可能児童数	399 人						
入学予定児童数	75 人						
現有児童数	7 人						
学級	11c	10c	9c	8c	7c	計	
男子	98	32	29	18	22	199	
女子	88	40	28	24	23	203	
計	186	72	57	42	45	402 人	
現有教員数	7 人						
クラス数	11c	10c	9c	8c	7c	計	
	2	2	1	1	1	7	
2部制授業	- クラス / - 教室	3部制授業		- クラス / - 教室	4部制授業		- クラス / - 教室
複式学級	- クラス / - 教室						
備考欄	<p>・マハノロ市内から現地へは3つの渡しを使うが車積運搬可能であるためアクセスに問題はない。</p> <p>・敷地内にサイクロンによる被害のため骨組みのみ現存する教室が1棟残っている。</p> <p>・1977年のサイクロンによる被害のために教室が崩壊した後、隣接するコミュニティ施設の一部を2教室として使用している。</p> <p>・他に保育所 (90人収容)、中学校が隣接している。</p>						

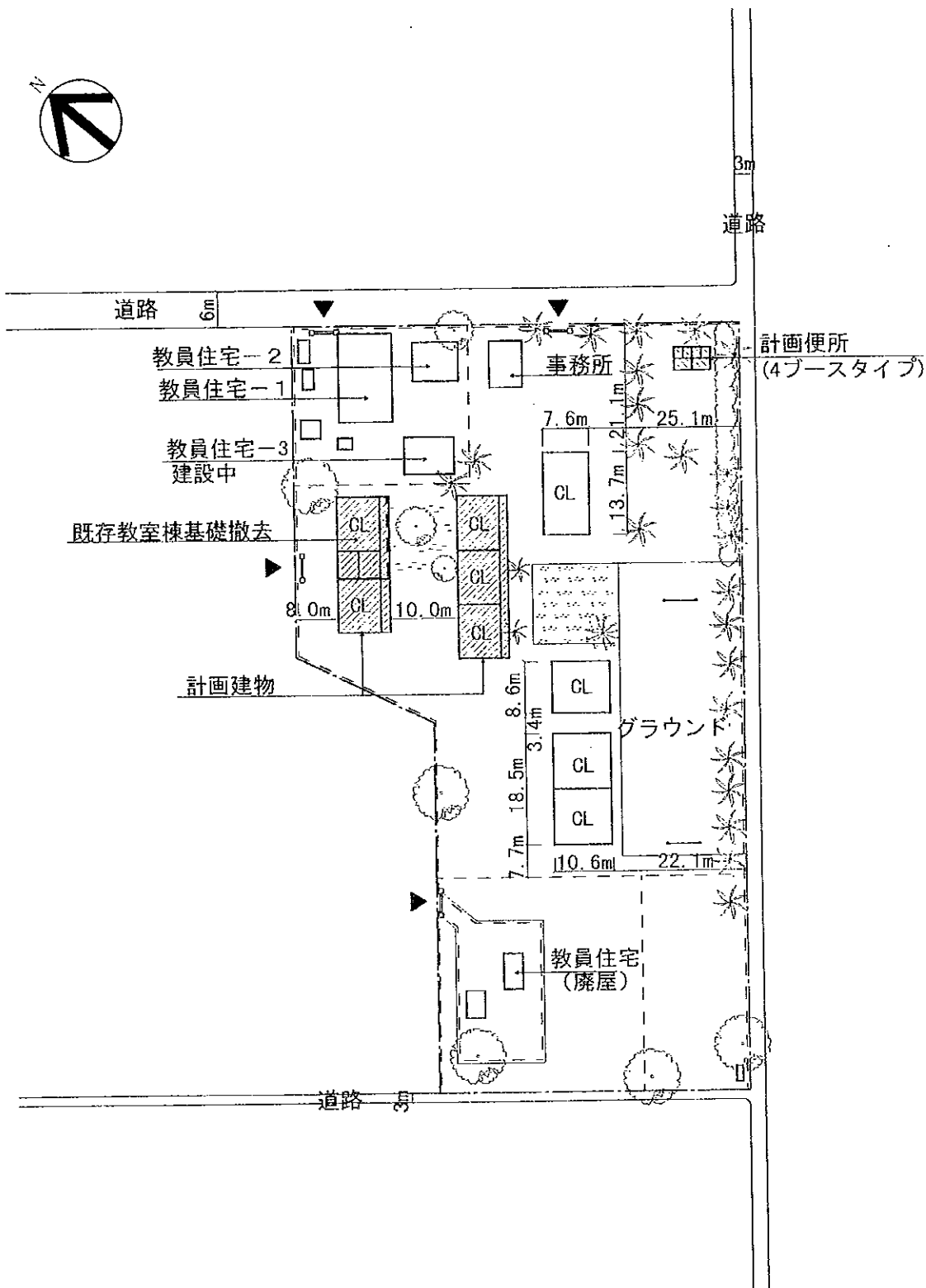

注記) 計画建物の位置については、施工に先立ち、監督機局と協議の上、現地にて調整のこと。

(計画施設)

室名	室数
教室	5室
便所	1棟(4ブース)

(凡例)

	計画建物
	既存建物
	敷地境界線

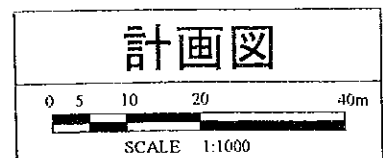



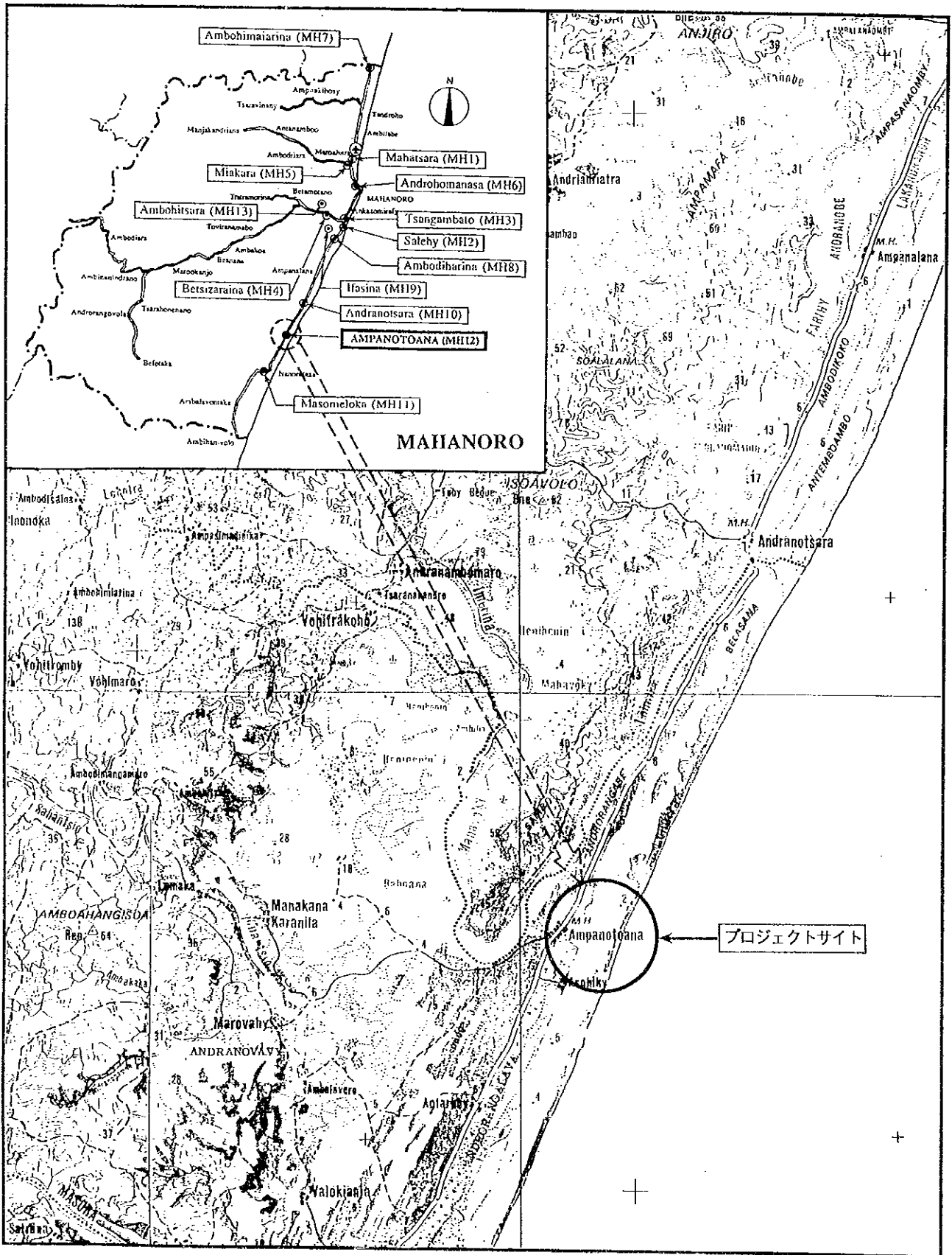

サイト周辺図

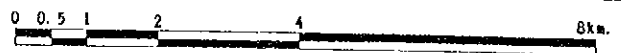



1978.4 学校全景



1978.5 学校入口



1978.5 教室棟外観



教室棟外観



教室棟外観【細部】

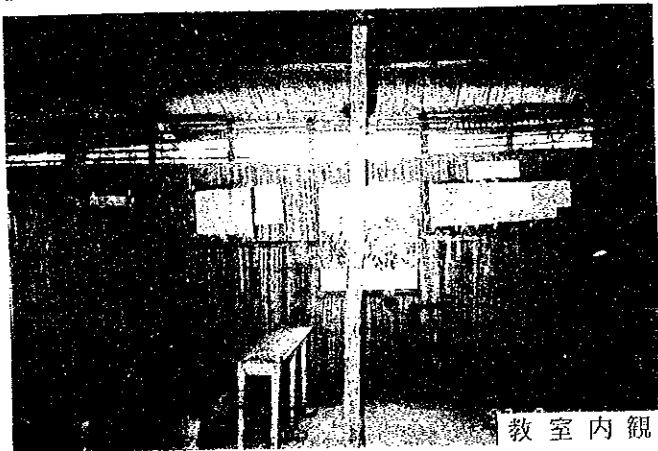

教室内観

現場調査シート

REF. No. MH12	学校名 EPP AMPANOTOANA	調査日 平成9年8月4日	担当班 B班	Sheet No. 12					
アクセス	アクセス状況	<input checked="" type="checkbox"/> 車両により運搬可能である <input type="checkbox"/> 運搬が困難である <input type="checkbox"/> 運搬不可能である							
	距離	幹線道路 ( NR-11 ) より ( ) Km ( MAHANORO ) 市より ( 37 ) Km							
サイト状況	土地所有権	<input checked="" type="checkbox"/> 政府 <input checked="" type="checkbox"/> 地域共同体 <input type="checkbox"/> 個人 <input type="checkbox"/> 不明							
	面積	約 2.5 ha							
	敷地形状	<input checked="" type="checkbox"/> 施設建設に適切である <input type="checkbox"/> プロトタイプの検討により可能である <input type="checkbox"/> 不適切である							
	高低差	<input checked="" type="checkbox"/> フラットである <input type="checkbox"/> 高低差はあるが、施設建設に問題ない <input type="checkbox"/> 不適である							
	地質	<input checked="" type="checkbox"/> 施設建設に適当である <input type="checkbox"/> ボーリング調査等が必要である <input type="checkbox"/> 不適である							
施設概要	校舎 ( 1 棟 )	棟-1			棟-2		棟-3		
		建設主体	<input checked="" type="checkbox"/> 地域共同体 <input type="checkbox"/> 政府 <input type="checkbox"/> 私政府 <input type="checkbox"/> 他		<input type="checkbox"/> 地域共同体 <input type="checkbox"/> 政府 <input type="checkbox"/> 私政府 <input type="checkbox"/> 他		<input type="checkbox"/> 地域共同体 <input type="checkbox"/> 政府 <input type="checkbox"/> 私政府 <input type="checkbox"/> 他		
		建設年度	1996		19		19		
		構造	屋根	<input checked="" type="checkbox"/> 木造 <input type="checkbox"/> 鉄骨造		<input type="checkbox"/> 木造 <input type="checkbox"/> 鉄骨造		<input type="checkbox"/> 木造 <input type="checkbox"/> 鉄骨造	
			壁	<input checked="" type="checkbox"/> 木造 <input type="checkbox"/> 鉄骨造 <input type="checkbox"/> ブリック造 <input type="checkbox"/> 他		<input type="checkbox"/> 木造 <input type="checkbox"/> 鉄骨造 <input type="checkbox"/> ブリック造 <input type="checkbox"/> 他		<input type="checkbox"/> 木造 <input type="checkbox"/> 鉄骨造 <input type="checkbox"/> ブリック造 <input type="checkbox"/> 他	
		仕上	屋根	<input checked="" type="checkbox"/> トタン折板 <input type="checkbox"/> 椰子葉葺 <input type="checkbox"/> 瓦 <input type="checkbox"/> 他		<input type="checkbox"/> トタン折板 <input type="checkbox"/> 椰子葉葺 <input type="checkbox"/> 瓦 <input type="checkbox"/> 他		<input type="checkbox"/> トタン折板 <input type="checkbox"/> 椰子葉葺 <input type="checkbox"/> 瓦 <input type="checkbox"/> 他	
			壁	<input type="checkbox"/> モルタル・土 <input checked="" type="checkbox"/> ラヴィナラ <input type="checkbox"/> 板・ペイント <input type="checkbox"/> 他		<input type="checkbox"/> モルタル・土 <input type="checkbox"/> ラヴィナラ <input type="checkbox"/> 板・ペイント <input type="checkbox"/> 他		<input type="checkbox"/> モルタル・土 <input type="checkbox"/> ラヴィナラ <input type="checkbox"/> 板・ペイント <input type="checkbox"/> 他	
			床	<input checked="" type="checkbox"/> モルタル <input type="checkbox"/> 土 <input type="checkbox"/> 板 <input type="checkbox"/> 他		<input type="checkbox"/> モルタル <input type="checkbox"/> 土 <input type="checkbox"/> 板 <input type="checkbox"/> 他		<input type="checkbox"/> モルタル <input type="checkbox"/> 土 <input type="checkbox"/> 板 <input type="checkbox"/> 他	
		整備状況	<input checked="" type="checkbox"/> 良好 <input type="checkbox"/> 短期的には使用可能 <input type="checkbox"/> 補修を要する <input type="checkbox"/> 危険又は不衛生		<input type="checkbox"/> 良好 <input type="checkbox"/> 短期的には使用可能 <input type="checkbox"/> 補修を要する <input type="checkbox"/> 危険又は不衛生		<input type="checkbox"/> 良好 <input type="checkbox"/> 短期的には使用可能 <input type="checkbox"/> 補修を要する <input type="checkbox"/> 危険又は不衛生		
		教室数	3 教室		教室		教室		
便所	有無	有		<input checked="" type="checkbox"/> 無					
	構造	木造		ブリック造		他			
	処理	浸透式		他					
サイクロン	被害年月	1996年2月		1993年1月		1989年12月			
水源	種別	井水		市水		池			
	位置	敷地内		<input checked="" type="checkbox"/> 敷地外 ( 100 m )		河川			
電気の供給		有		<input checked="" type="checkbox"/> 無					
同一サイトの同種計画の実施および計画		有		<input checked="" type="checkbox"/> 無					
潜在就学可能児童数						302 人			
入學予定児童数						68 人			
現有児童数						8 人			
学級	11e	10e	9e	8e	7e	計			
男子	90	33	17	14	8	162			
女子	66	29	11	15	15	136			
計	156	62	28	29	23	298 人			
現有教員数						8 人			
クラス数	11e	10e	9e	8e	7e	計			
	3	1	1	1	1	7			
2部制授業	6 クラス / 3 教室		3部制授業		- クラス / - 教室		4部制授業		
複式学級	- クラス / - 教室						- クラス / - 教室		
備考欄	・教員数は足りているが、教室数は不足している。								

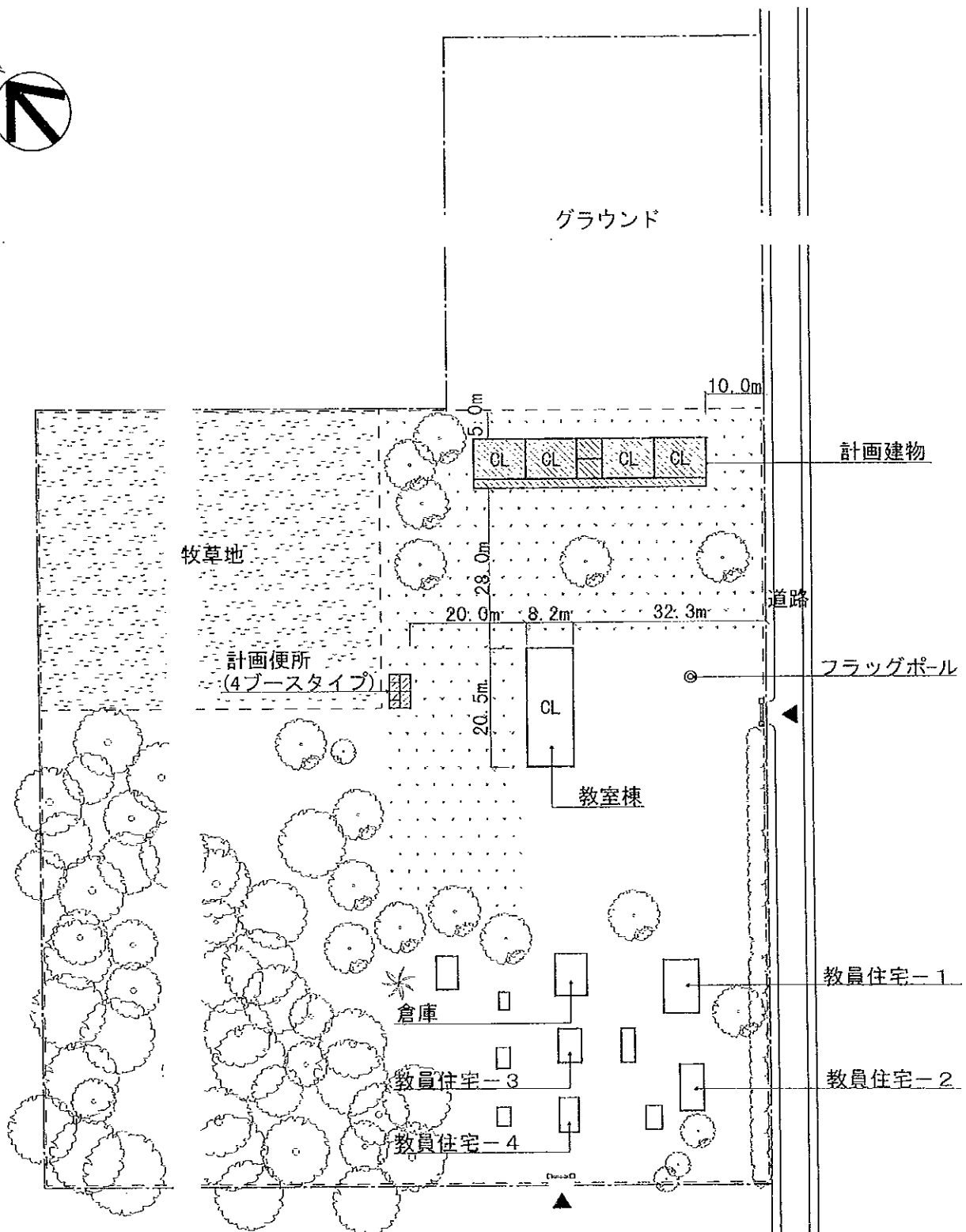

注記) 計画建物の位置については、施工に先立ち、監督職局と協議の上、現地にて調整のこと。

(計画施設)

室名	室数
教室	4室
便所	1棟(4ブース)

(凡例)

	計画建物
	既存建物
	敷地境界線

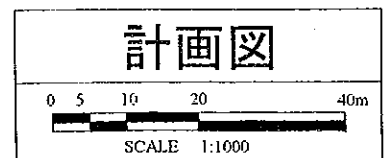

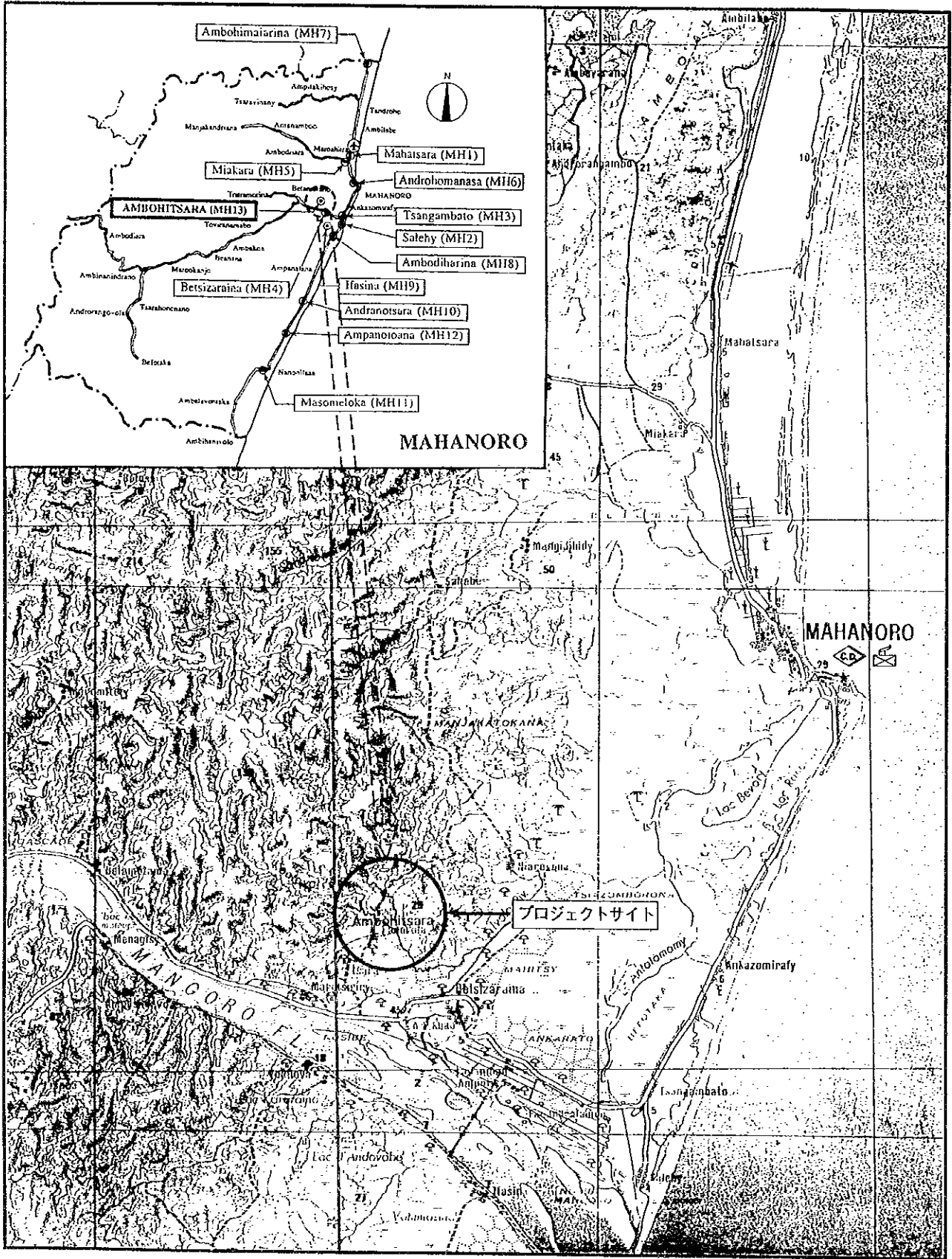

サイト周辺図





学校全景

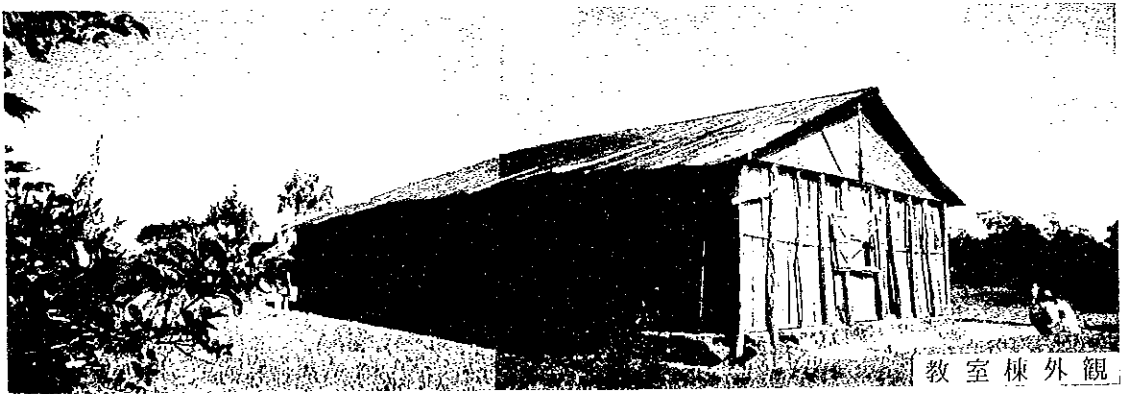

教室棟外觀



教員住宅外觀



教室棟外觀



厨房外觀

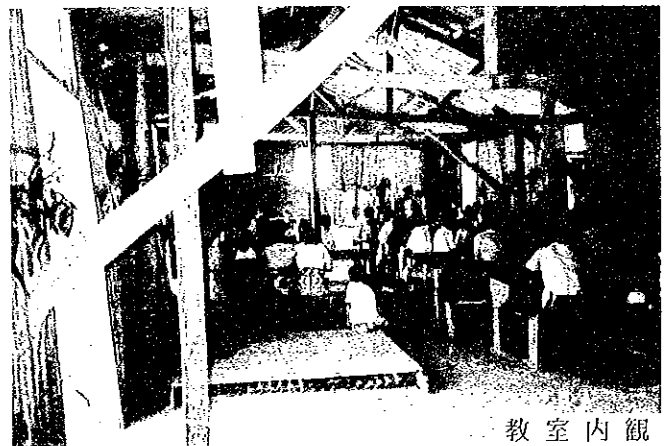

教室內觀

現場調査シート

REF. No. MH13	学校名 EPP AMBOHITSARA FANEIIVOLA	調査日 平成9年8月6日	担当班 B班	Sheet No. 13		
アクセス	アクセス状況 ・車両により運搬可能である ・距離 ・幹線道路 ( RIP-2 ) より ( 1.5 ) Km	・運搬が困難である	・運搬不可能である			
サイト状況	土地所有権	・政府 ・地域共同体	・個人	・不明		
	面積	約 6.6 ha				
	敷地形状	○施設建設に適切である	・プロトタイプの検討により可能である	・不適切である		
	高低差	○フラットである	・高低差はあるが、施設建設に問題ない	・不適である		
	地質	○施設建設に適当である	・ボーリング調査等が必要である	・不適である		
施設概要	校舎 ( 1 棟 )	棟-1	棟-2	棟-3		
		建設主体	・地域共同体 ・政府 ・私政府 ・他	・地域共同体 ・政府 ・私政府 ・他	・地域共同体 ・政府 ・私政府 ・他	
		建設年度	1965	19	19	
		構造	屋根	○木造 ・鉄骨造	・木造 ・鉄骨造	・木造 ・鉄骨造
			壁	○木造 ・ブリック造 ・他	・木造 ・鉄骨造 ・ブリック造 ・他	・木造 ・鉄骨造 ・ブリック造 ・他
		仕上	屋根	○トタン折板 ・椰子葉茸 ・瓦 ・他	・トタン折板 ・椰子葉茸 ・瓦 ・他	・トタン折板 ・椰子葉茸 ・瓦 ・他
			壁	・モルタル・土 ○ラヴィナラ ・板・ペイント ・他	・モルタル・土 ・ラヴィナラ ・板・ペイント ・他	・モルタル・土 ・ラヴィナラ ・板・ペイント ・他
	床		○モルタル ・土 ・板 ・他	・モルタル ・土 ・板 ・他	・モルタル ・土 ・板 ・他	
	整備状況	・良好 ・短期的には使用可能 ・補修を要する ○危険又は不衛生	・良好 ・短期的には使用可能 ・補修を要する ・危険又は不衛生	・良好 ・短期的には使用可能 ・補修を要する ・危険又は不衛生		
	便所	教室数	3 教室	教室	教室	
有無		○有	・無			
構造		○木造 ・ブリック造 ・他	・他			
処埋	○浸透式 ・他					
サイクロン	被害年月	・1996年 月	・1989年 月	・19 年 月		
水源	種別	○井水 ・市水	・池	・河川 ・他		
	位置	○敷地内	・敷地外 ( Km )			
電気の供給		・有	○無			
同一サイトの同種計画の実施および計画		・有	○無			
潜在就学可能児童数				200 人		
入学予定児童数				12 人		
現有児童数						
学級	11c	10e	9e	8e	7e	計
男子	62	15	12	6	5	100
女子	58	22	10	12	9	111
計	120	37	22	18	14	211 人
現有教員数						2 人
クラス数	11c	10e	9e	8e	7e	計
	2	1	1	1	1	6
2部制授業	6 クラス / 2 教室	3部制授業	- クラス / - 教室	4部制授業	- クラス / - 教室	
複式学級	4 クラス / 2 教室					
備考欄	<p>・調査時は幹線道路の状態が悪い為、徒歩でのアクセスとなった。(幹線道路約700m、村道約700mアクセス)</p> <p>・敷地前面道路の幅員が狭いため、着工までに一部草木を伐採し、道路の拡張する必要がある。</p>					

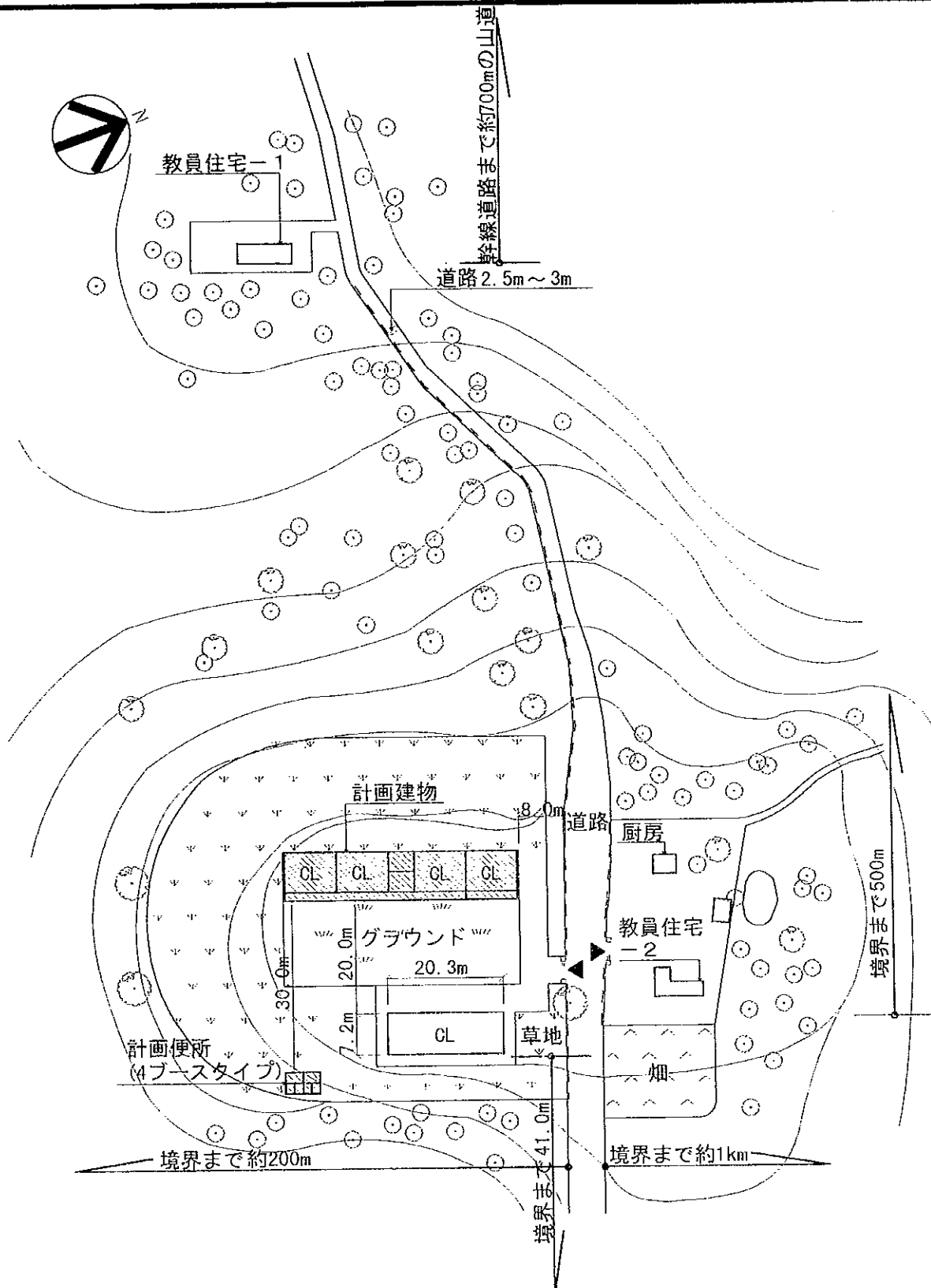

注記) 計画建物の位置については、施工に先立ち、監督職局と協議の上、現地にて調整のこと。

(計画施設)

室名	室数
教室	4室
便所	1棟(4ブース)

(凡例)

	計画建物
	既存建物
	敷地境界線

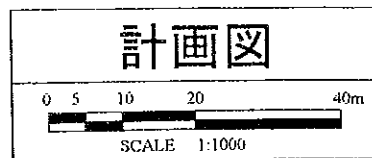



現 場 調 査 シ ー ト

REF. No. IFI	学校名 EPP ANOSIPARIHY	調査日	担当班 B班	Sheet No. 14		
アクセス	アクセス状況	・車両により運搬可能である ・運搬が困難である ・運搬不可能である				
	距離	・幹線道路( )より ( ) Km ・( )市より ( ) Km				
サイト状況	土地所有権	・政府 ・地域共同体 ・個人 ・不明				
	面積	約 ha				
	敷地形状	・施設建設に適切である ・プロトタイプの検討により可能である ・不適切である				
	高低差	・フラットである ・高低差はあるが、施設建設に問題ない ・不適である				
	地質	・施設建設に適合である ・ボーリング調査等が必要である ・不適である				
施設概要	校舎 ( 棟)		棟-1	棟-2	棟-3	
		建設主体	・地域共同体 ・政府 ・私政府 ・他	・地域共同体 ・政府 ・私政府 ・他	・地域共同体 ・政府 ・私政府 ・他	
		建設年度	19	19	19	
		構造	屋根	・木造 ・鉄骨造	・木造 ・鉄骨造	・木造 ・鉄骨造
			壁	・木造 ・鉄骨造 ・ブリック造 ・他	・木造 ・鉄骨造 ・ブリック造 ・他	・木造 ・鉄骨造 ・ブリック造 ・他
		仕上	屋根	・トタン折板 ・椰子葉葺 ・瓦 ・他	・トタン折板 ・椰子葉葺 ・瓦 ・他	・トタン折板 ・椰子葉葺 ・瓦 ・他
			壁	・モルタル・土 ・ラヴィナラ ・板 ・ペイント ・他	・モルタル・土 ・ラヴィナラ ・板 ・ペイント ・他	・モルタル・土 ・ラヴィナラ ・板 ・ペイント ・他
			床	・モルタル ・土 ・板 ・他	・モルタル ・土 ・板 ・他	・モルタル ・土 ・板 ・他
	終端状況	・良好 ・短期的には使用可能 ・補修を要する ・危険又は不衛生	・良好 ・短期的には使用可能 ・補修を要する ・危険又は不衛生	・良好 ・短期的には使用可能 ・補修を要する ・危険又は不衛生		
	教室数	教室	教室	教室		
使 所	有 無	・有 ・無	・有 ・無	・有 ・無		
	構 造	・木造 ・ブリック造 ・他	・木造 ・ブリック造 ・他	・木造 ・ブリック造 ・他		
	処 理	・浸透式 ・他	・浸透式 ・他	・浸透式 ・他		
サイクロン	被害年月	・19年 月	・19年 月	・19年 月		
水 源	種 別	・井 水 ・市 水	・池	・河 川 ・他		
	位 置	・敷地内 ・敷地外 ( Km )				
電気供給		・有 ・無	・有 ・無	・有 ・無		
同一サイトの同種計画の実施および計画		・有 ・無	・有 ・無	・有 ・無		
潜在就学可能児童数		・男子 ( )	・女子 ( )	合計		
入学予定児童数				人		
現有児童数				人		
学 級	11c	10c	9c	8c	7c	計
男 子						
女 子						
計						人
現有教員数						人
クラス数	11c	10c	9c	8c	7c	計
2部制授業	クラス / 教室	3部制授業	クラス / 教室	4部制授業	クラス / 教室	
複式学級	クラス / 教室					
備考欄	・CISCO IFANADIANA には該当校なし。					

アクセス不可能と学区長よりの事前アドバイスあったため未調査。





学校全景



学校全景

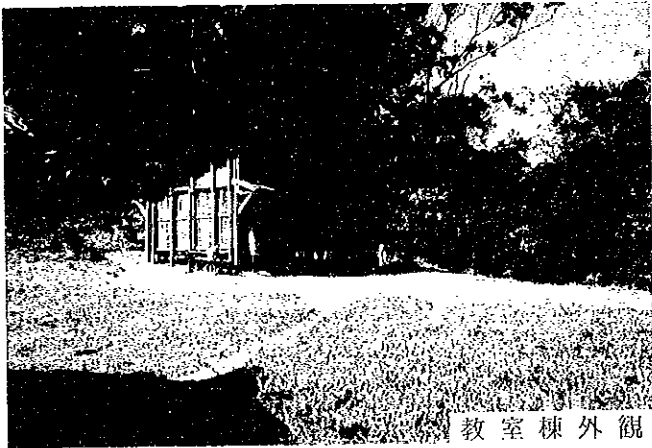

教室棟外観



教室内観

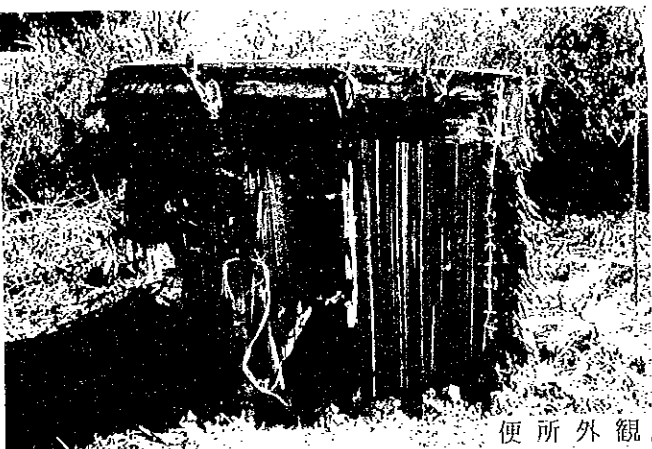

便所外観

IFANADIANA

IF2 AMBODIHAZO

現場調査シート

REF. No. IF2	学校名 EPP AMBODIHAZO	調査日 平成9年8月18日	担当班 B班	Sheet No. 15		
アクセス	アクセス状況	<input checked="" type="radio"/> 車両により運搬可能である <input type="radio"/> 運搬が困難である <input type="radio"/> 運搬不可能である				
	距離	・幹線道路 ( NR-25 ) より ( 0 ) Km ・ ( IFANADIANA ) 市より ( 37 ) Km				
サイト状況	土地所有権	<input checked="" type="radio"/> 政府 <input type="radio"/> 地域共同体 <input type="radio"/> 個人 <input type="radio"/> 不明				
	面積	約 0.3 ha				
	敷地形状	<input type="radio"/> 施設建設に適切である <input checked="" type="radio"/> プロトタイプの検討により可能である <input type="radio"/> 不適切である				
	高低差	<input type="radio"/> フラットである <input checked="" type="radio"/> 高低差はあるが、施設建設に問題ない <input type="radio"/> 不適である				
	地質	<input checked="" type="radio"/> 施設建設に適當である <input type="radio"/> ボーリング調査等が必要である <input type="radio"/> 不適である				
施設概要	校舎 ( 1 棟 )	棟-1	棟-2	棟-3		
	建設主体	<input checked="" type="radio"/> 地域共同体 <input type="radio"/> 政府 <input type="radio"/> 私政府 <input type="radio"/> 他	<input type="radio"/> 地域共同体 <input type="radio"/> 政府 <input type="radio"/> 私政府 <input type="radio"/> 他	<input type="radio"/> 地域共同体 <input type="radio"/> 政府 <input type="radio"/> 私政府 <input type="radio"/> 他		
	建設年度	1990	19	19		
	構造	屋根 <input checked="" type="radio"/> 木造 <input type="radio"/> 鉄骨造 壁 <input checked="" type="radio"/> 木造 <input type="radio"/> 鉄骨造 <input type="radio"/> ブリック造 <input type="radio"/> 他	木造 鉄骨造 木造 鉄骨造 ブリック造 他	木造 鉄骨造 木造 鉄骨造 ブリック造 他		
	仕上	屋根 <input checked="" type="radio"/> トタン折板 <input type="radio"/> 椰子葉葺 <input type="radio"/> 瓦 <input type="radio"/> 他 壁 <input type="radio"/> モルタル・土 <input type="radio"/> ラヴィナラ <input checked="" type="radio"/> 板・ペイント <input type="radio"/> 他 床 <input type="radio"/> モルタル <input type="radio"/> 土 <input checked="" type="radio"/> 板 <input type="radio"/> 他	トタン折板 椰子葉葺 瓦 他 モルタル・土 ラヴィナラ 板・ペイント 他 モルタル 土 板 他	トタン折板 椰子葉葺 瓦 他 モルタル・土 ラヴィナラ 板・ペイント 他 モルタル 土 板 他		
	整備状況	・良好 ・短期的には使用可能 ・補修を要する <input checked="" type="radio"/> 危険又は不衛生	・良好 ・短期的には使用可能 ・補修を要する ・危険又は不衛生	・良好 ・短期的には使用可能 ・補修を要する ・危険又は不衛生		
	教室数	1 教室	教室	教室		
	便所	有 無 <input checked="" type="radio"/> 有 <input type="radio"/> 無 構造 <input checked="" type="radio"/> 木造 <input type="radio"/> ブリック造 <input type="radio"/> 他 処理 <input checked="" type="radio"/> 浸透式 <input type="radio"/> 他				
サイクロン	被害年月	・1995年2月 ・19 年 月 ・19 年 月				
水源	種別	・井水 ・市水 ・池 <input checked="" type="radio"/> 河川 <input checked="" type="radio"/> 他 ( 泉 )				
	位置	・敷地内 <input checked="" type="radio"/> 敷地外 ( 120 m )				
電気の供給		<input type="radio"/> 有 <input checked="" type="radio"/> 無				
同一サイトの同種計画の実施および計画		<input type="radio"/> 有 <input checked="" type="radio"/> 無				
潜在就学可能児童数						
入学子定児童数		15 人				
現有児童数		45 人				
学級	11e	10e	9e	8e	7e	計
男子	4	9	-	-	-	13
女子	9	2	-	-	-	11
計	13	11	-	-	-	24 人
現有教員数	1 人					
クラス数	11e	10e	9e	8e	7e	計
	1	1	-	-	-	2
2部制授業	2 クラス / 1 教室	3部制授業	- クラス / - 教室	4部制授業	- クラス / - 教室	
複式学級	- クラス / - 教室					
備考欄	・1990年以前このフクタン地域共同体の児童は現地より4km離れた学校に通学していたが、学校の設置を部長が発案し、フクタンズで開設し、開校した。 ・本校の対象学年は11eと10eであるため、通学距離が7kmある他の学校へ通わなければならない9e~7eは就学していない。					

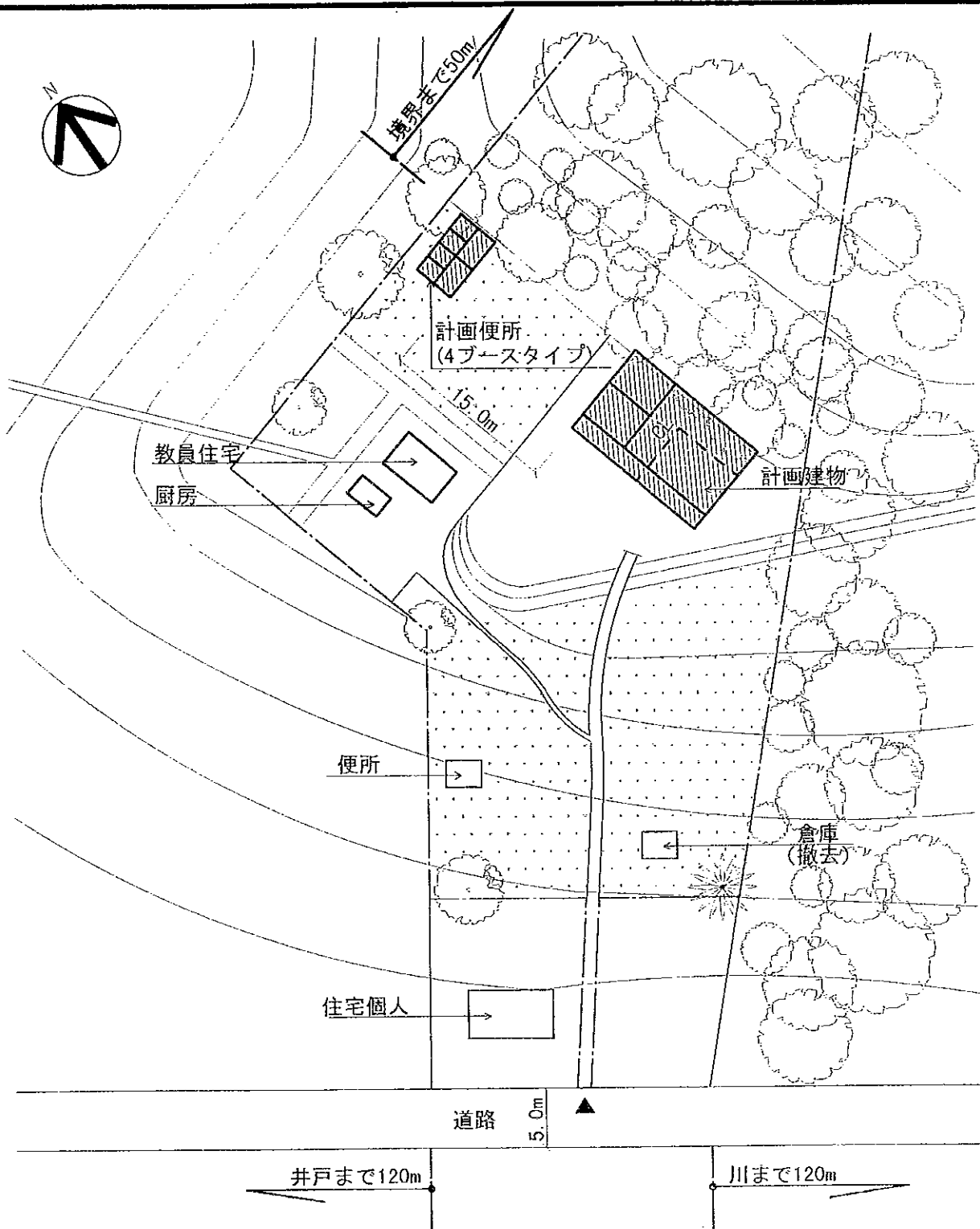

注記) 計画建物の位置については、施工に先立ち、監督職局と協議の上、現地にて調整のこと。

〈計画施設〉

室名	室数
教室	1室
便所	1棟(4ブース)

〈凡例〉

	計画建物
	既存建物
	既存撤去
	敷地境界線

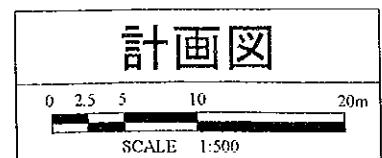

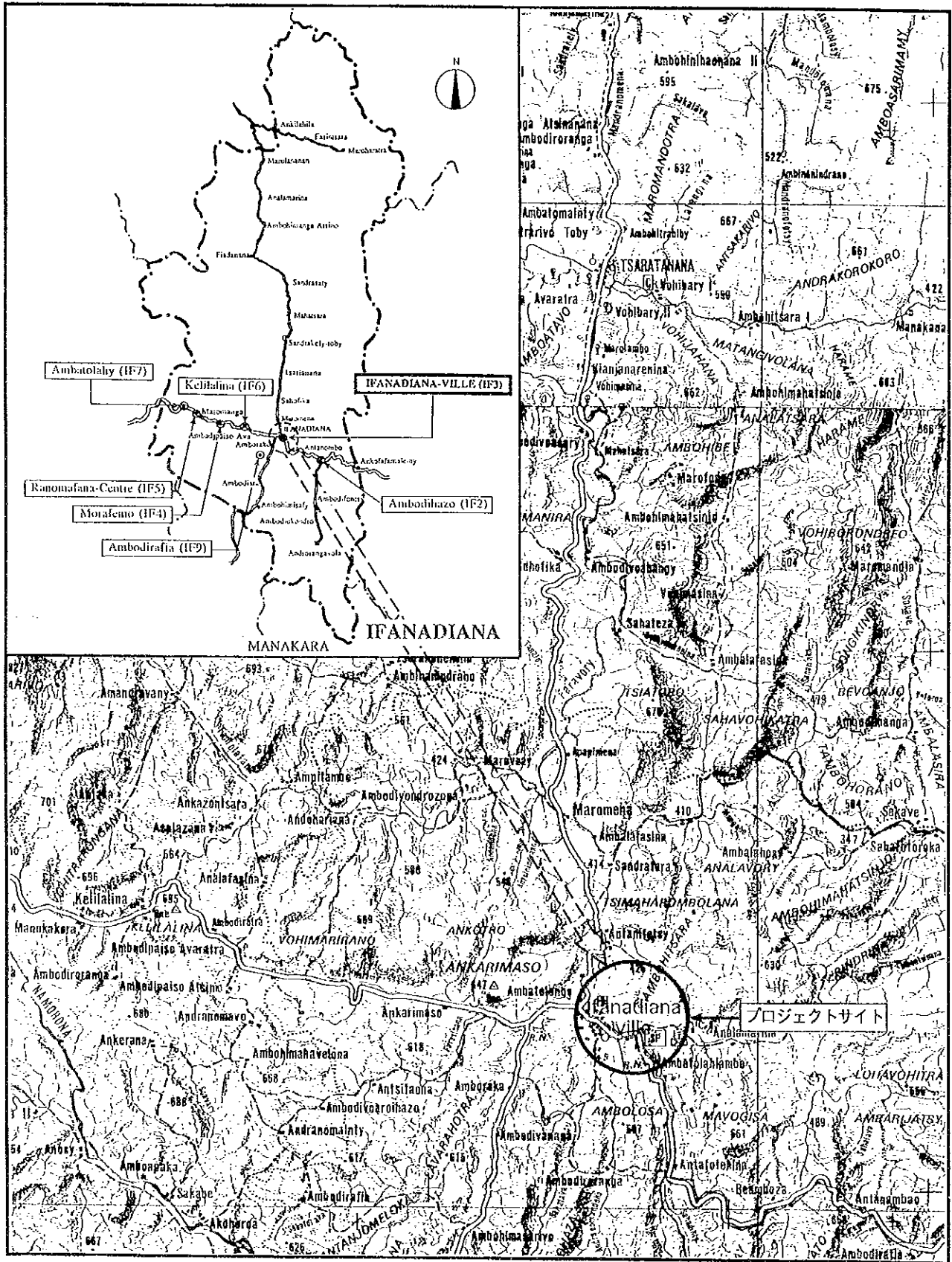

サイト周辺図



IFANADIANA

IF3 IFANADIANA-VILLE



学校全景

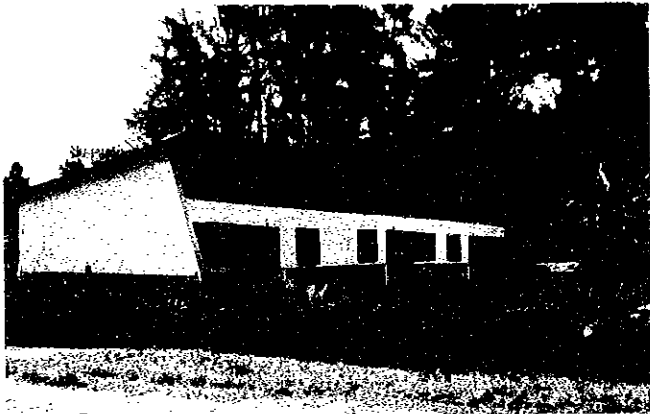

教室棟外観

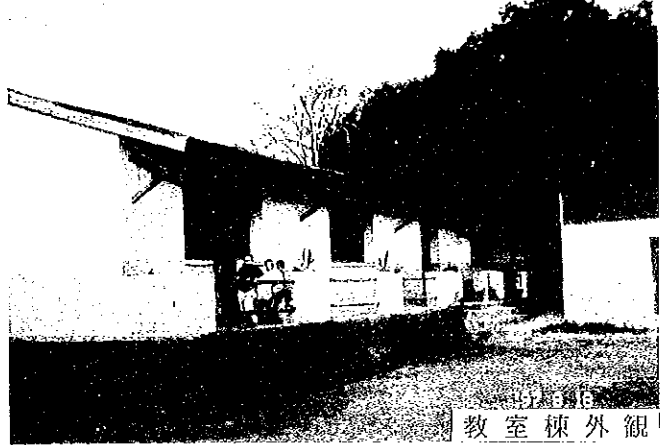

教室棟外観

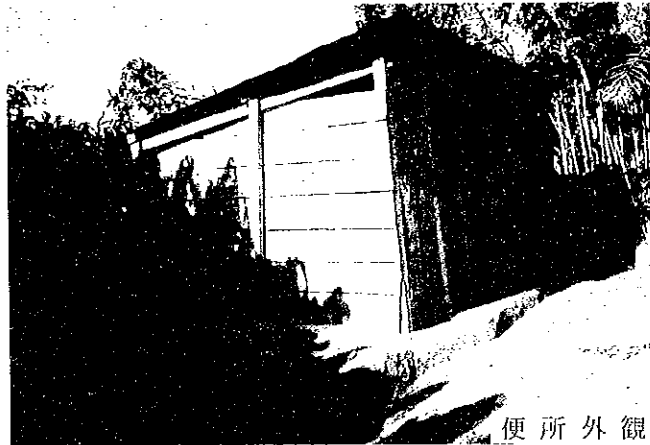

便所外観

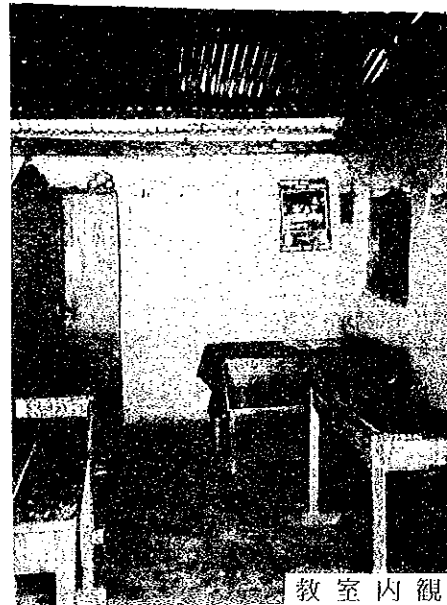

教室内観

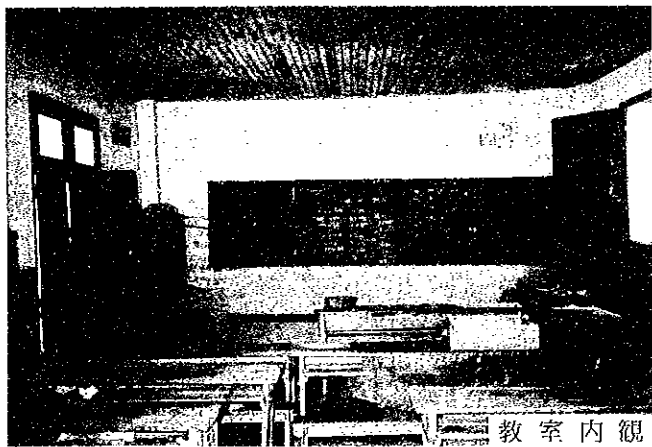

教室内観



現場調査シート

REF. No. IF3	学校名 EPP IFANADINA-VILLE	調査日 平成9年8月18日	担当班 B班	Sheet No. 16		
アクセス	アクセス状況	<input checked="" type="checkbox"/> 車両により運搬可能である <input type="checkbox"/> 運搬が困難である <input type="checkbox"/> 運搬不可能である				
	距離	・幹線道路 ( NR-25 ) より ( 0.03 ) Km ・ ( ) 市より ( ) Km				
サイト状況	土地所有権	<input checked="" type="checkbox"/> 政府 <input type="checkbox"/> 地域共同体 <input type="checkbox"/> 個人 <input type="checkbox"/> 不明				
	面積	約 0.1 ha				
	敷地形状	<input type="checkbox"/> 施設建設に適切である <input checked="" type="checkbox"/> プロトタイプの検討により可能である <input type="checkbox"/> 不適切である				
	高低差	<input checked="" type="checkbox"/> フラットである <input type="checkbox"/> 高低差はあるが、施設建設に問題ない <input type="checkbox"/> 不適である				
	地質	<input checked="" type="checkbox"/> 施設建設に適当である <input type="checkbox"/> ボーリング調査等が必要である <input type="checkbox"/> 不適である				
施設概要	校舎 ( 3 棟 )		棟-1	棟-2	棟-3	
		建設主体	<input type="checkbox"/> 地域共同体 <input checked="" type="checkbox"/> 政府 <input checked="" type="checkbox"/> 仏政府 <input type="checkbox"/> 他	<input type="checkbox"/> 地域共同体 <input checked="" type="checkbox"/> 政府 <input type="checkbox"/> 仏政府 <input type="checkbox"/> 他	<input checked="" type="checkbox"/> 地域共同体 <input type="checkbox"/> 政府 <input type="checkbox"/> 仏政府 <input type="checkbox"/> 他	
		建設年度	1901	1968	1978	
		構造	屋根	<input checked="" type="checkbox"/> 木造 <input type="checkbox"/> 鉄骨造	<input checked="" type="checkbox"/> 木造 <input type="checkbox"/> 鉄骨造	<input checked="" type="checkbox"/> 木造 <input type="checkbox"/> 鉄骨造
			壁	<input type="checkbox"/> 木造 <input checked="" type="checkbox"/> ブリック造 <input type="checkbox"/> 他	<input type="checkbox"/> 木造 <input checked="" type="checkbox"/> ブリック造 <input type="checkbox"/> 他	<input type="checkbox"/> 木造 <input checked="" type="checkbox"/> ブリック造 <input type="checkbox"/> 他
		仕上	屋根	<input checked="" type="checkbox"/> トタン折板 <input type="checkbox"/> 椰子葉葺 <input type="checkbox"/> 瓦 <input type="checkbox"/> 他	<input checked="" type="checkbox"/> トタン折板 <input type="checkbox"/> 椰子葉葺 <input type="checkbox"/> 瓦 <input type="checkbox"/> 他	<input checked="" type="checkbox"/> トタン折板 <input type="checkbox"/> 椰子葉葺 <input type="checkbox"/> 瓦 <input type="checkbox"/> 他
			壁	<input checked="" type="checkbox"/> モルタル・土 <input type="checkbox"/> ラヴィナラ <input type="checkbox"/> 板・ペイント <input type="checkbox"/> 他	<input checked="" type="checkbox"/> モルタル・土 <input type="checkbox"/> ラヴィナラ <input type="checkbox"/> 板・ペイント <input type="checkbox"/> 他	<input checked="" type="checkbox"/> モルタル・土 <input type="checkbox"/> ラヴィナラ <input type="checkbox"/> 板・ペイント <input type="checkbox"/> 他
		床	<input checked="" type="checkbox"/> モルタル <input type="checkbox"/> 土 <input type="checkbox"/> 板 <input type="checkbox"/> 他	<input checked="" type="checkbox"/> モルタル <input type="checkbox"/> 土 <input type="checkbox"/> 板 <input type="checkbox"/> 他	<input checked="" type="checkbox"/> モルタル <input type="checkbox"/> 土 <input type="checkbox"/> 板 <input type="checkbox"/> 他	
		整備状況	<input type="checkbox"/> 良好 <input type="checkbox"/> 短期的には使用可能 <input checked="" type="checkbox"/> 補修を要する <input type="checkbox"/> 危険又は不衛生	<input type="checkbox"/> 良好 <input type="checkbox"/> 短期的には使用可能 <input type="checkbox"/> 補修を要する <input checked="" type="checkbox"/> 危険又は不衛生	<input type="checkbox"/> 良好 <input type="checkbox"/> 短期的には使用可能 <input type="checkbox"/> 補修を要する <input checked="" type="checkbox"/> 危険又は不衛生	
		教室数	2 教室	3 教室	2 教室	
	便所	有無	<input checked="" type="checkbox"/> 有 <input type="checkbox"/> 無			
		構造	<input checked="" type="checkbox"/> 木造 <input type="checkbox"/> ブリック造 <input type="checkbox"/> 他			
処理		<input checked="" type="checkbox"/> 浸透式 <input type="checkbox"/> 他				
サイクロン	被害年月	<input type="checkbox"/> 1984年 月 <input type="checkbox"/> 19 年 月 <input type="checkbox"/> 19 年 月				
水源	種別	<input type="checkbox"/> 井水 <input type="checkbox"/> 市水 <input type="checkbox"/> 池 <input checked="" type="checkbox"/> 河川 <input type="checkbox"/> 他				
	位置	<input type="checkbox"/> 敷地内 <input checked="" type="checkbox"/> 敷地外 ( 100 m )				
電気の供給		<input type="checkbox"/> 有 <input checked="" type="checkbox"/> 無				
同一サイトの同種計画の実施および計画		<input type="checkbox"/> 有 <input checked="" type="checkbox"/> 無				
潜在就学可能児童数						
入学子定児童数		350 人				
現有児童数		66 人				
学級	11c	10c	9c	8c	7c	計
男子	40	36	46	20	24	166
女子	37	27	32	23	25	144
計	77	63	78	43	49	310 人
現有教員数						13 人
クラス数	11c	10c	9c	8c	7c	計
	2	2	2	2	2	10
2部制授業	6 クラス / 3 教室	3部制授業	- クラス / 教室	4部制授業	- クラス / 教室	
複式学級	- クラス / 教室					
備考欄	・1984年棟2、3の屋根が被害を受け、1993年政府資金で修復した。					

