

## サイト状況確認調査結果

対象 60 校のサイト状況確認調査の結果は、以下の順序にてここに整理した。

### 1. サイト周辺図

各調査対象 2 州におけるサイト位置を地域図にプロットしたもの。

### 2. 現況写真

### 3. 現場調査シート

現場調査シートは、基本設計調査時現地にて回収した質問表および現地調査を基に、整理し取りまとめたものである。なお、サイトへのアクセス不可能な調査対象校およびその学区に存在しない学校については未記入となっている。

### 4. 概略図

各サイトの原拠を概略図として取りまとめたもの。

計画対象 51 校は計画図を、それ以外の調査校は現況図を添付した。



MAHATSARA (MH1)



SALEHY (MH2)



TSANGAMBATO (MH3)

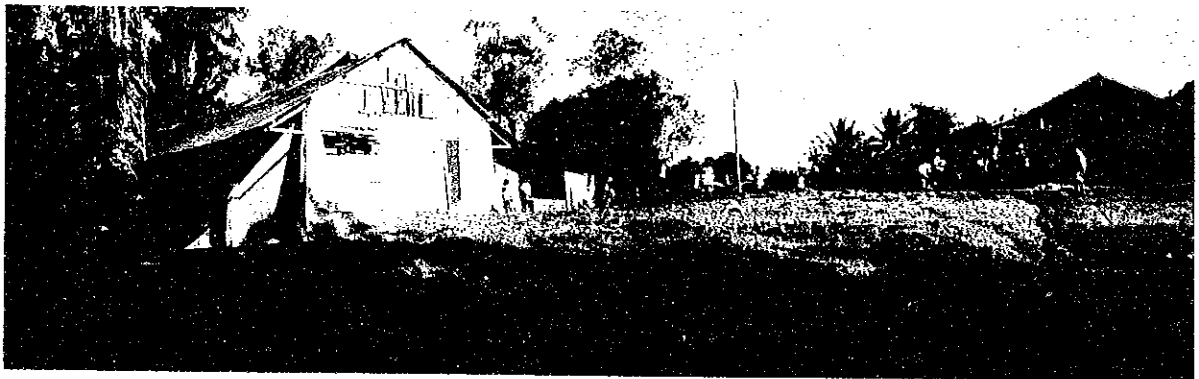

BETSIZARAINA (MH4)



MIAKARA (MH5)



ANDROHOMANASA (MH6)



AMBODIHARINA (MH8)

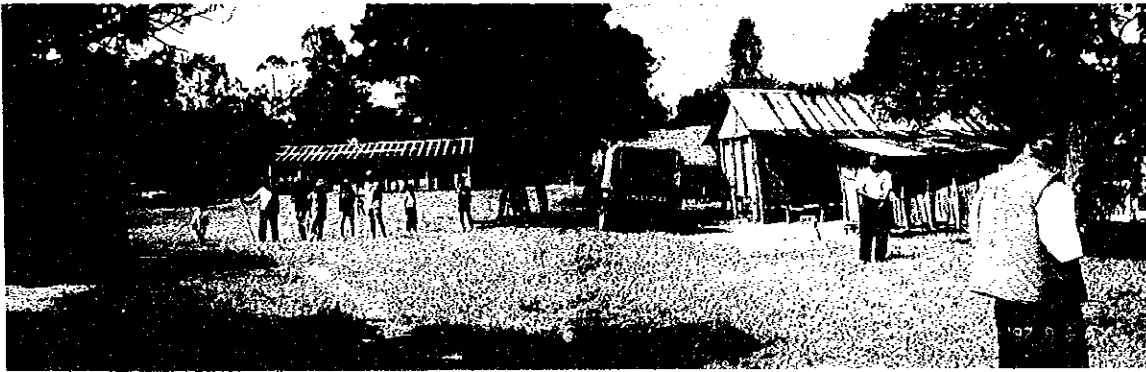

AMBOHIMARINA (MH7)



IFASINA (MH9)



ANDRANOTSARA (MH10)



MASOMELOKA (MH11)

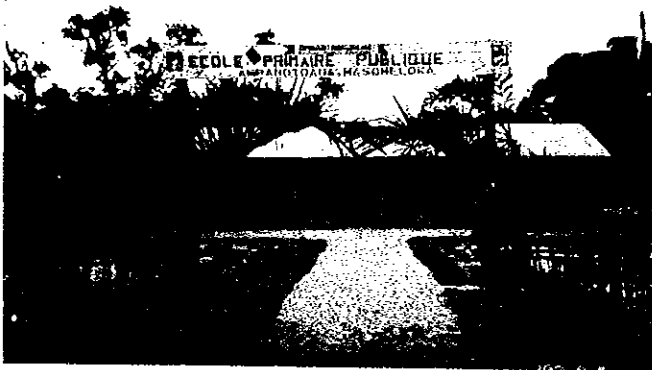

**AMPANOTOANA (MH12)**



**AMBODIHAZO (IF2)**



**AMBOHITSARA (MH13)**



**IFANADIANA-VILLE (IF3)**



**MORAFEMO (IF4)**

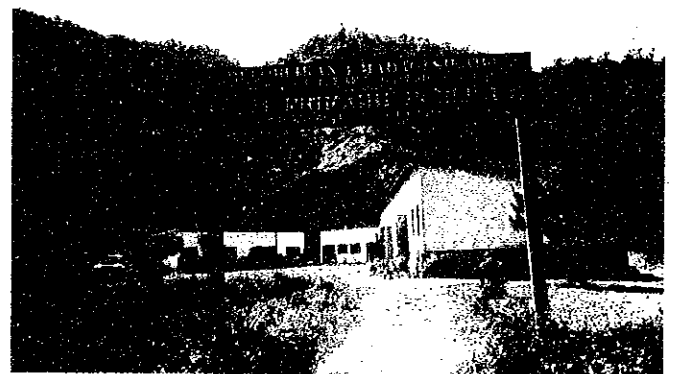

**RANOMAFANA-CENTRE (IF5)**



**KELIALINA (IF6)**

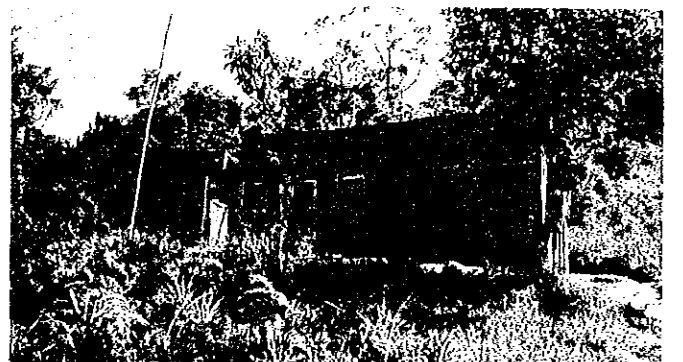

**AMBODIRAFIA (IF9)**



AMBATOLAHY (IF7)

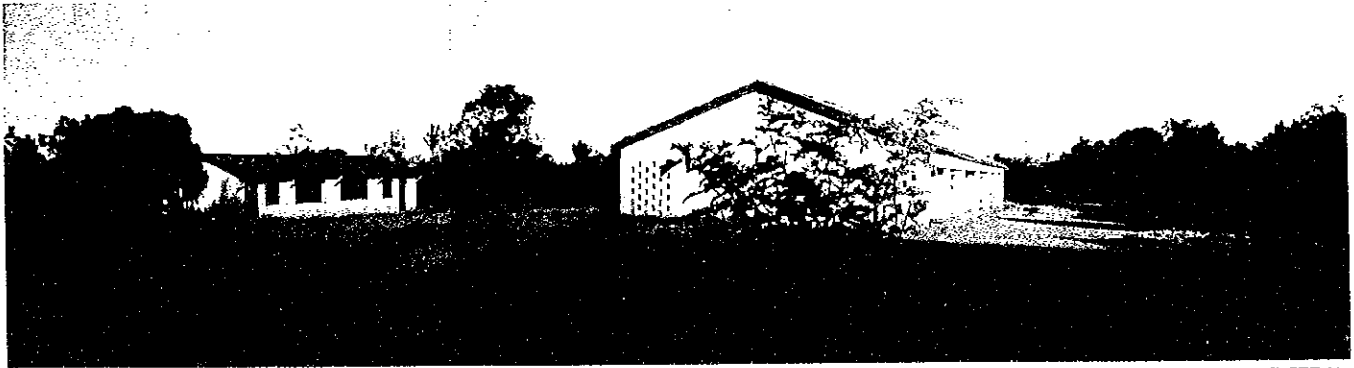

ANDRANOMAINTY (MK1)

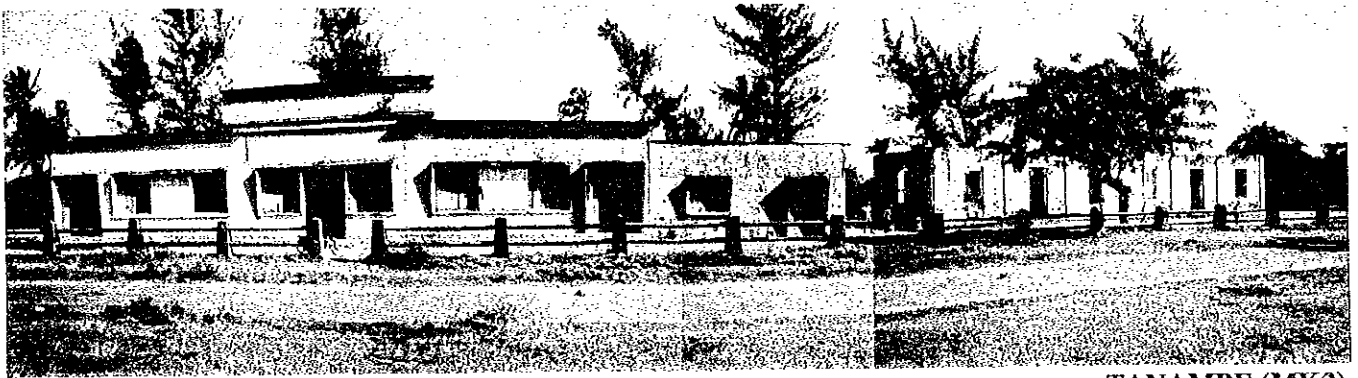

TANAMBE (MK2)



TANAMBAO (MK3)



MANGARIVOTRA (MK4)



TANAKIDY (MK5)



MIDBOKA I (MK6)

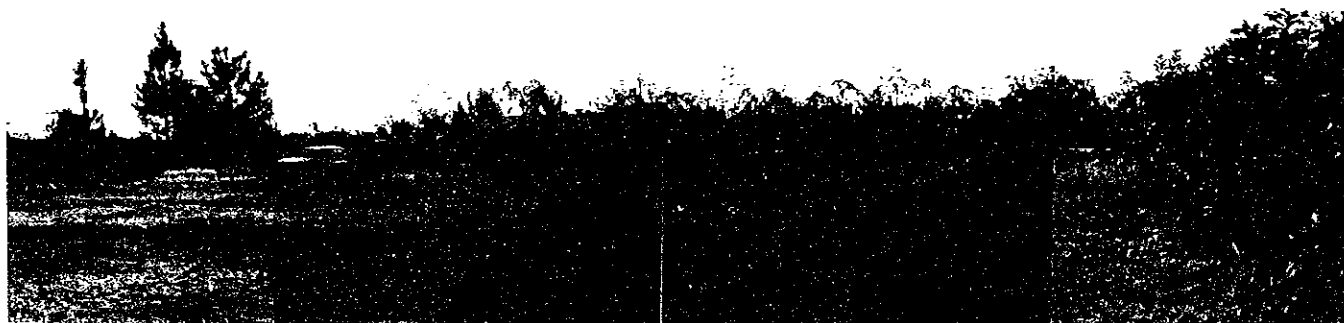

ANALABE (MK7)



AMBODIMANGA (MK8)



AMBOLOTSY (VP1)



**TSARINETSO (VP2)**



**SERANAMBE (VP3)**



**MAINTY (VP4)**

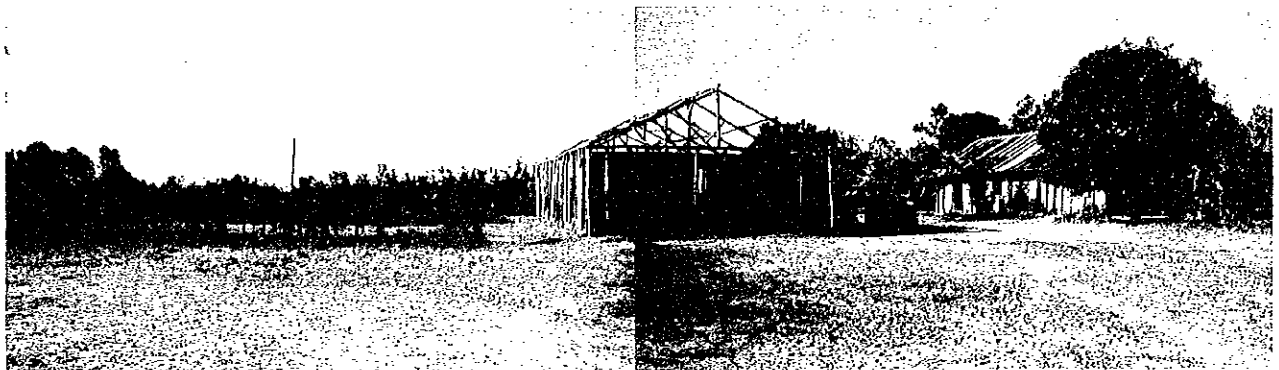

**ANDRAANOVOLLO (VP5)**



**SERANAMBARY (VP6)**



**IVATO (VP7)**



**NATO VOHIPENO (VP8)**

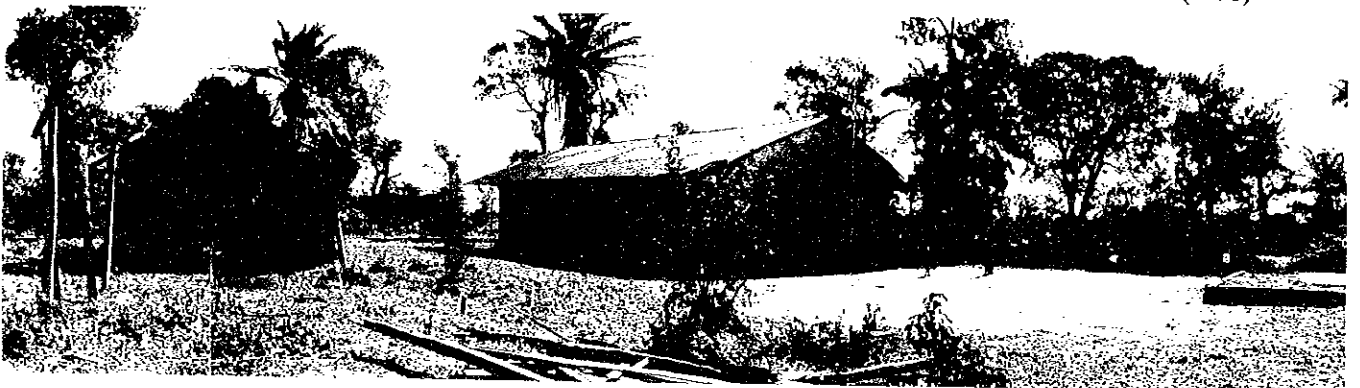

**ONJATSY (VP9)**



**TAN/VOHITROMBY (VP10)**

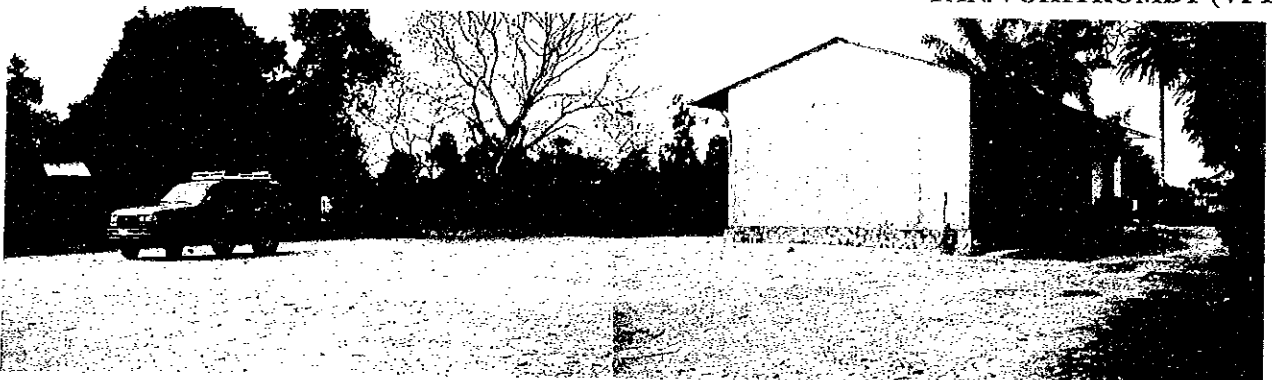

**ILAKATRA (VP11)**





FANANTENANA (FR1)



IMPITINY (FR2)



MAHAFASA-VILLE (FR3)



AMBALANOMBY (FR4)

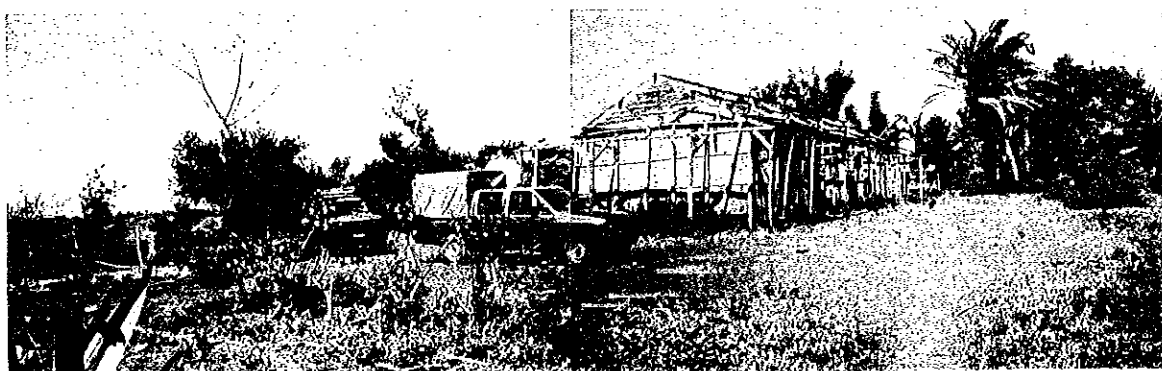

VOHITROMBY (FR6)



MAHAFASA-CENTRE (FR7)



EVATO (FR9)



TANGAINONY (FR8)



AMBALATANY (FR10)



MANAMBIDALA (VZ1)



ANTRITRILAVA-ANTSORO (VZ2)



MAHATSINJO (VZ3)



MIARINARIVO (VZ4)



VOHIMARY-BEMAHAL (VZ5)



KARIANGA (VZ6)

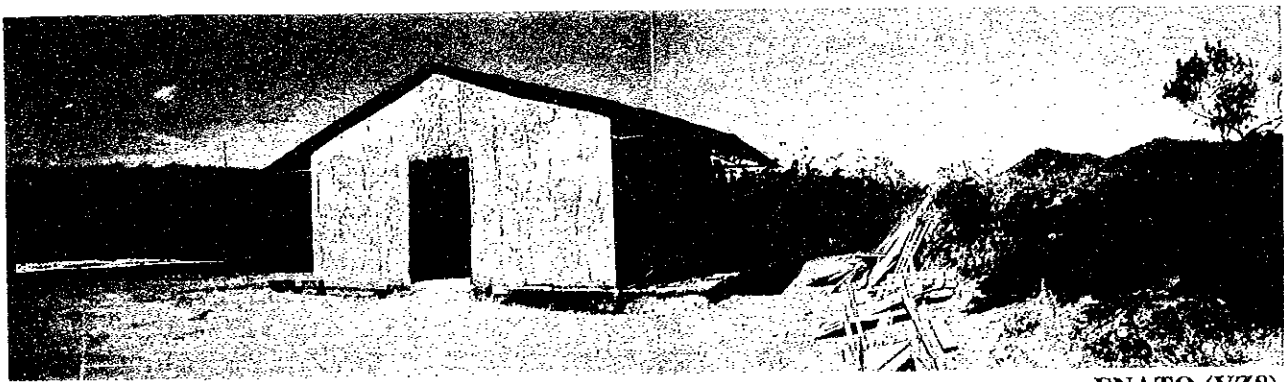

ENATO (VZ8)

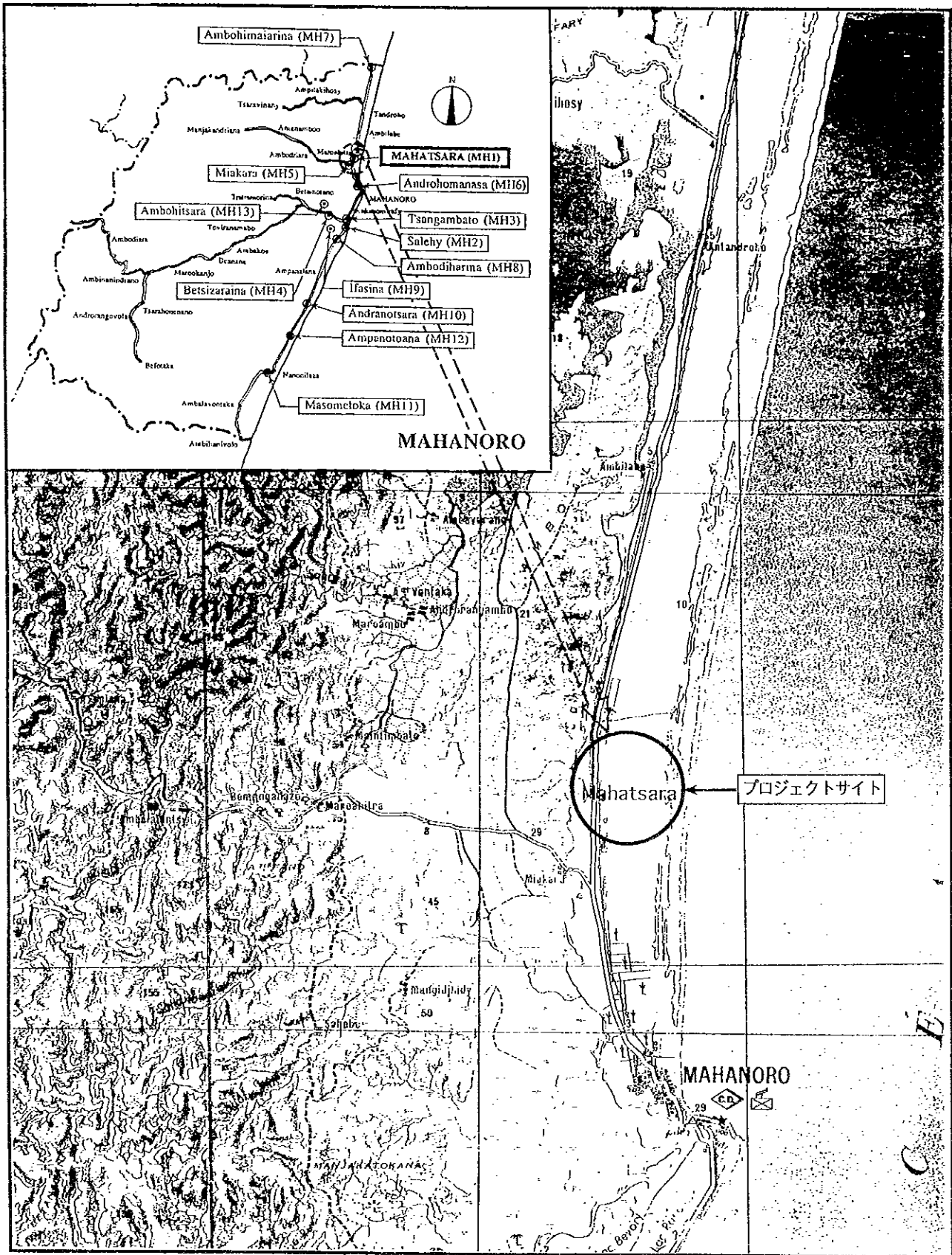

サイト周辺図





学校全景



教室棟外観



ユニセフ事務所



教室棟外観【細部】



建設予定敷地



教室内観

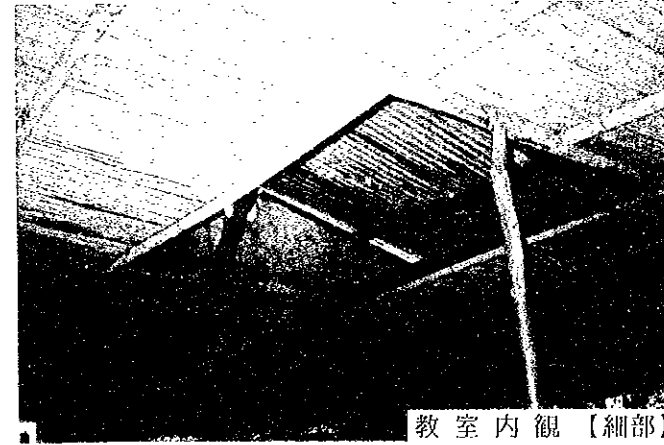

教室内観【細部】

現場調査シート

REF. No. MH1	学校名 EPP MAHATSARA	調査日 平成9年8月3日	担当班 B班	Sheet No. 1				
アクセス	アクセス状況	○車内により運搬可能である ・運搬が困難である ・運搬不可能である						
	距離	・幹線道路( )より ( 0 ) Km ・( MAHANORO )市より ( 8 ) Km						
サイト状況	土地所有権	・政府 ○地域共同体 ・個人 ・不明						
	面積	約 1.04 ha						
	敷地形状	○施設建設に適切である ・プロトタイプの検討により可能である ・不適切である						
	高低差	○フラットである ・高低差はあるが、施設建設に問題ない ・不適である						
	地質	○施設建設に適當である ・ボーリング調査等が必要である ・不適である						
施設概要	校舎 ( 2 棟 )	棟-1	棟-2	棟-3				
	建設主体	○地域共同体 ・政府 ・私政府 ・他	○地域共同体 ・政府 ・私政府 ・他	・地域共同体 ・政府 ・私政府 ・他				
	建設年度	1977	1993	19				
	構造	屋根 ○木造 ・鉄骨造 壁 ○木造 ・鉄骨造 ・ブリック造 ・他	屋根 ○木造 ・鉄骨造 壁 ○木造 ・鉄骨造 ・ブリック造 ・他	屋根 ・木造 ・鉄骨造 壁 ・木造 ・鉄骨造 ・ブリック造 ・他				
	仕上	屋根 ○トタン折板 ・椰子葉葺 ・瓦 ・他 壁 ・モルタル・土 ○ラヴィナラ ○板・ペイント ・他 床 ○モルタル ・土 ・板 ・他	屋根 ○トタン折板 ・椰子葉葺 ・瓦 ・他 壁 ・モルタル・土 ○ラヴィナラ ○板・ペイント ・他 床 ○モルタル ・土 ・板 ・他	屋根 ・トタン折板 ・椰子葉葺 ・瓦 ・他 壁 ・モルタル・土 ・ラヴィナラ ・板・ペイント ・他 床 ・モルタル ・土 ・板 ・他				
	整備状況	・良好 ・短期的には使用可能 ○補修を要する ・危険又は不衛生	・良好 ○短期的には使用可能 ・補修を要する ・危険又は不衛生	・良好 ・短期的には使用可能 ・補修を要する ・危険又は不衛生				
	教室数	2 教室	2 教室	教室				
	使所	有 無 ・有 ○無 構造 ・木造 ・ブリック造 ・他 処理 ・浸透式 ・他						
サイクロン	被害年月	・1989年12月 ・1993年1月 ・1996年2月						
水源	種別	・井水 ・市水 ・池 ○河川 ・他						
	位置	・敷地内 ○敷地外 ( 200 m )						
電気の供給		・有 ○無						
同一サイトの同種計画の実施および計画		・有 ○無						
潜在就学可能児童数								
入學予定児童数		70 人						
現有児童数		13 人						
学級	11e	10e	9e	8e	7e	計		
男子	21	5	8	1	1	36		
女子	24	5	7	7	1	44		
計	45	10	15	8	2	80 人		
現有教員数		2 人						
クラス数	11e	10e	9e	8e	7e	計		
	1	1	1	1	1	5		
2部制授業	- クラス /	- 教室	3部制授業	- クラス /	- 教室	4部制授業	- クラス /	- 教室
複式学級	2 クラス /	2 教室						
備考欄	・サイクロンによって壊れた教室の屋根・壁は住民によって修復されていた。							

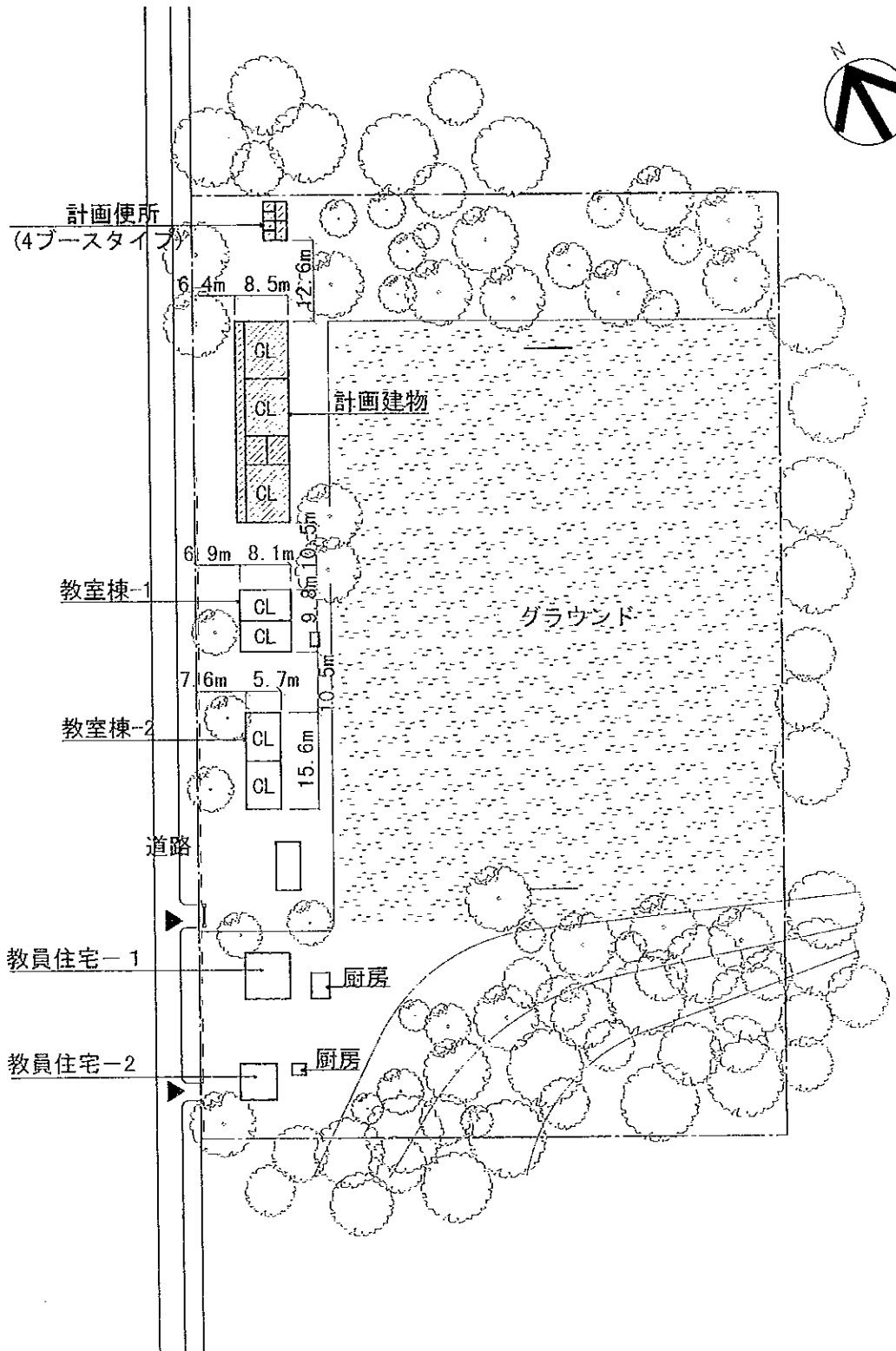

注記) 計画建物の位置については、施工に先立ち、監督職局と協議の上、現地にて調整のこと。

〈計画施設〉

室名	室数
教室	3室
便所	1棟(4ブース)

〈凡例〉

	計画建物
	既存建物
	敷地境界線

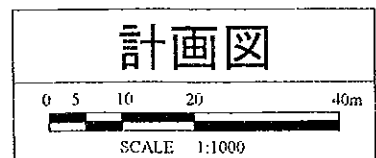

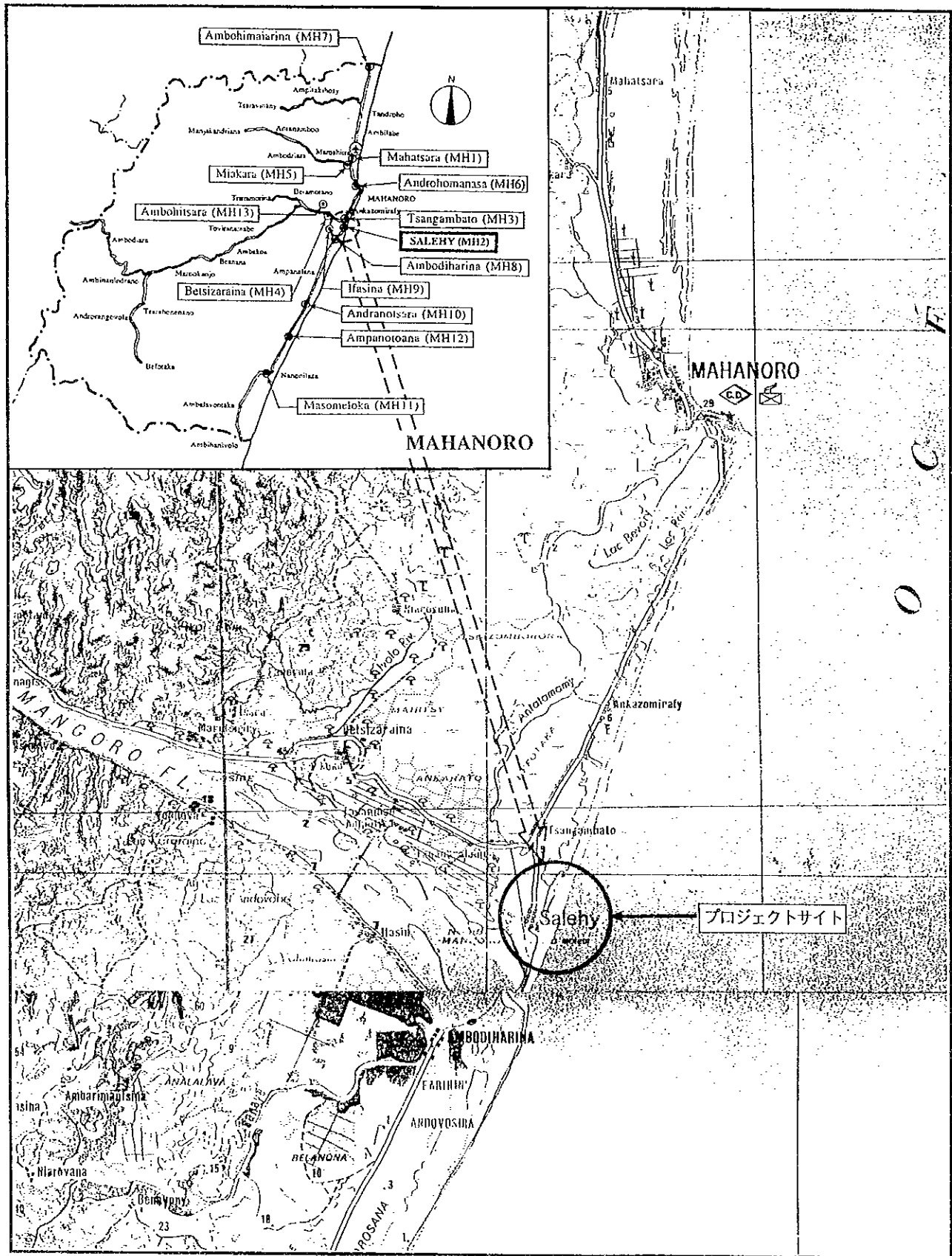

サイト周辺図







学校全景



教室棟外観【半壊】



教員住宅外観

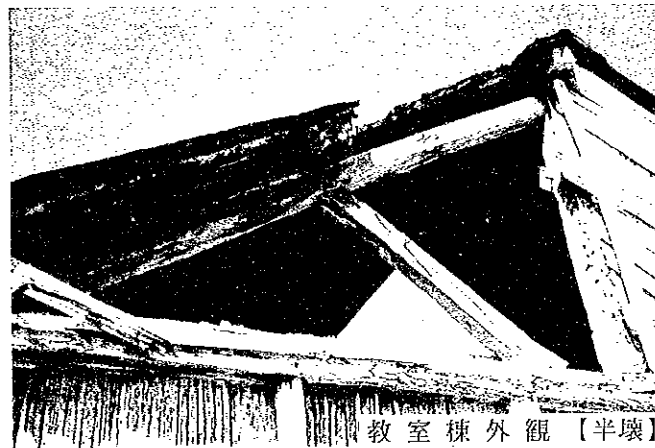

教室棟外観【半壊】



井戸

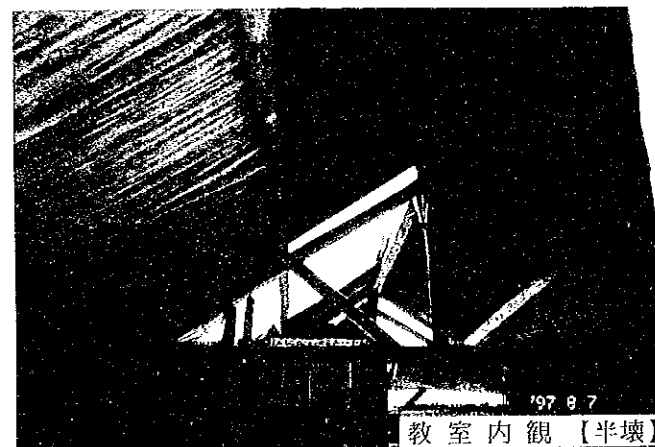

教室内観【半壊】

現場調査シート

REF. No. MH2	学校名 EPP SALEHY	調査日 平成9年8月7日	担当班 B班	Sheet No. 2			
アクセス	アクセス状況	<input checked="" type="checkbox"/> 車両により運搬可能である <input type="checkbox"/> 運搬が困難である <input type="checkbox"/> 運搬不可能である					
	距離	・幹線道路 ( NR-11 ) より ( 0.1 ) Km ・ ( MAHANORO ) 市より ( 12 ) Km					
サイト状況	土地所有権	<input checked="" type="checkbox"/> 政府 <input checked="" type="checkbox"/> 地域共同体 <input type="checkbox"/> 個人 <input type="checkbox"/> 不明					
	面積	約 0.75 ha					
	敷地形状	<input checked="" type="checkbox"/> 施設建設に適切である <input type="checkbox"/> プロトタイプの検討により可能である <input type="checkbox"/> 不適切である					
	高低差	<input checked="" type="checkbox"/> フラットである <input type="checkbox"/> 高低差はあるが、施設建設に問題ない <input type="checkbox"/> 不適である					
	地質	<input checked="" type="checkbox"/> 施設建設に適当である <input type="checkbox"/> ボーリング調査等が必要である <input type="checkbox"/> 不適である					
施設概要	校舎 ( 1 棟 )	棟-1			棟-2	棟-3	
		建設主体	<input checked="" type="checkbox"/> 地域共同体 <input type="checkbox"/> 政府 <input type="checkbox"/> 私政府 <input type="checkbox"/> 他		<input type="checkbox"/> 地域共同体 <input type="checkbox"/> 政府 <input type="checkbox"/> 私政府 <input type="checkbox"/> 他	<input type="checkbox"/> 地域共同体 <input type="checkbox"/> 政府 <input type="checkbox"/> 私政府 <input type="checkbox"/> 他	
		建設年度	1978		19	19	
		構造	屋根	<input checked="" type="checkbox"/> 木造 <input type="checkbox"/> 鉄骨造		<input type="checkbox"/> 木造 <input type="checkbox"/> 鉄骨造	<input type="checkbox"/> 木造 <input type="checkbox"/> 鉄骨造
			壁	<input checked="" type="checkbox"/> 木造 <input type="checkbox"/> ブリック造 <input type="checkbox"/> 他		<input type="checkbox"/> 木造 <input type="checkbox"/> ブリック造 <input type="checkbox"/> 他	<input type="checkbox"/> 木造 <input type="checkbox"/> ブリック造 <input type="checkbox"/> 他
		仕上	屋根	<input checked="" type="checkbox"/> トタン折板 <input type="checkbox"/> 椰子葉葺 <input type="checkbox"/> 瓦 <input type="checkbox"/> 他		<input type="checkbox"/> トタン折板 <input type="checkbox"/> 椰子葉葺 <input type="checkbox"/> 瓦 <input type="checkbox"/> 他	<input type="checkbox"/> トタン折板 <input type="checkbox"/> 椰子葉葺 <input type="checkbox"/> 瓦 <input type="checkbox"/> 他
			壁	<input type="checkbox"/> モルタル・土 <input checked="" type="checkbox"/> ラヴィナラ <input type="checkbox"/> 板・ペイント <input type="checkbox"/> 他		<input type="checkbox"/> モルタル・土 <input type="checkbox"/> ラヴィナラ <input type="checkbox"/> 板・ペイント <input type="checkbox"/> 他	<input type="checkbox"/> モルタル・土 <input type="checkbox"/> ラヴィナラ <input type="checkbox"/> 板・ペイント <input type="checkbox"/> 他
			床	<input checked="" type="checkbox"/> モルタル <input type="checkbox"/> 土 <input type="checkbox"/> 板 <input type="checkbox"/> 他		<input type="checkbox"/> モルタル <input type="checkbox"/> 土 <input type="checkbox"/> 板 <input type="checkbox"/> 他	<input type="checkbox"/> モルタル <input type="checkbox"/> 土 <input type="checkbox"/> 板 <input type="checkbox"/> 他
		整備状況	<input type="checkbox"/> 良好 <input type="checkbox"/> 短期的には使用可能 <input type="checkbox"/> 補修を要する <input checked="" type="checkbox"/> 危険又は不衛生		<input type="checkbox"/> 良好 <input type="checkbox"/> 短期的には使用可能 <input type="checkbox"/> 補修を要する <input type="checkbox"/> 危険又は不衛生	<input type="checkbox"/> 良好 <input type="checkbox"/> 短期的には使用可能 <input type="checkbox"/> 補修を要する <input type="checkbox"/> 危険又は不衛生	
		教室数	3 教室		教室	教室	
便所	有無	<input checked="" type="checkbox"/> 有 <input type="checkbox"/> 無		<input type="checkbox"/> 有 <input type="checkbox"/> 無	<input type="checkbox"/> 有 <input type="checkbox"/> 無		
	構造	<input checked="" type="checkbox"/> 木造 <input type="checkbox"/> ブリック造 <input type="checkbox"/> 他		<input type="checkbox"/> 木造 <input type="checkbox"/> ブリック造 <input type="checkbox"/> 他	<input type="checkbox"/> 木造 <input type="checkbox"/> ブリック造 <input type="checkbox"/> 他		
	処理	<input checked="" type="checkbox"/> 浸透式 <input type="checkbox"/> 他		<input type="checkbox"/> 浸透式 <input type="checkbox"/> 他	<input type="checkbox"/> 浸透式 <input type="checkbox"/> 他		
マイクロン	被害年月	<input type="checkbox"/> 1993年 月 <input type="checkbox"/> 19 年 月 <input type="checkbox"/> 19 年 月					
水源	種別	<input checked="" type="checkbox"/> 井水 <input type="checkbox"/> 市水 <input type="checkbox"/> 池 <input type="checkbox"/> 河川 <input type="checkbox"/> 他					
	位置	<input checked="" type="checkbox"/> 敷地内 <input type="checkbox"/> 敷地外 ( Km )					
電気の供給		<input type="checkbox"/> 有 <input checked="" type="checkbox"/> 無					
同一サイトの同種計画の実施および計画		<input type="checkbox"/> 有 <input checked="" type="checkbox"/> 無					
潜在就学可能児童数				50 人			
入学予定児童数				44 人			
現有児童数							
学級	11c	10c	9c	8c	7c	計	
男子	47	20	9	3	5	84	
女子	53	21	12	5	3	94	
計	100	41	21	8	8	178 人	
現有教員数						2 人	
クラス数	11c	10c	9c	8c	7c	計	
	2	1	1	1	1	6	
2部制授業	4 クラス /	2 教室	3部制授業	- クラス /	- 教室	4部制授業	- クラス / - 教室
複式学級	2 クラス /	1 教室					
備考欄							

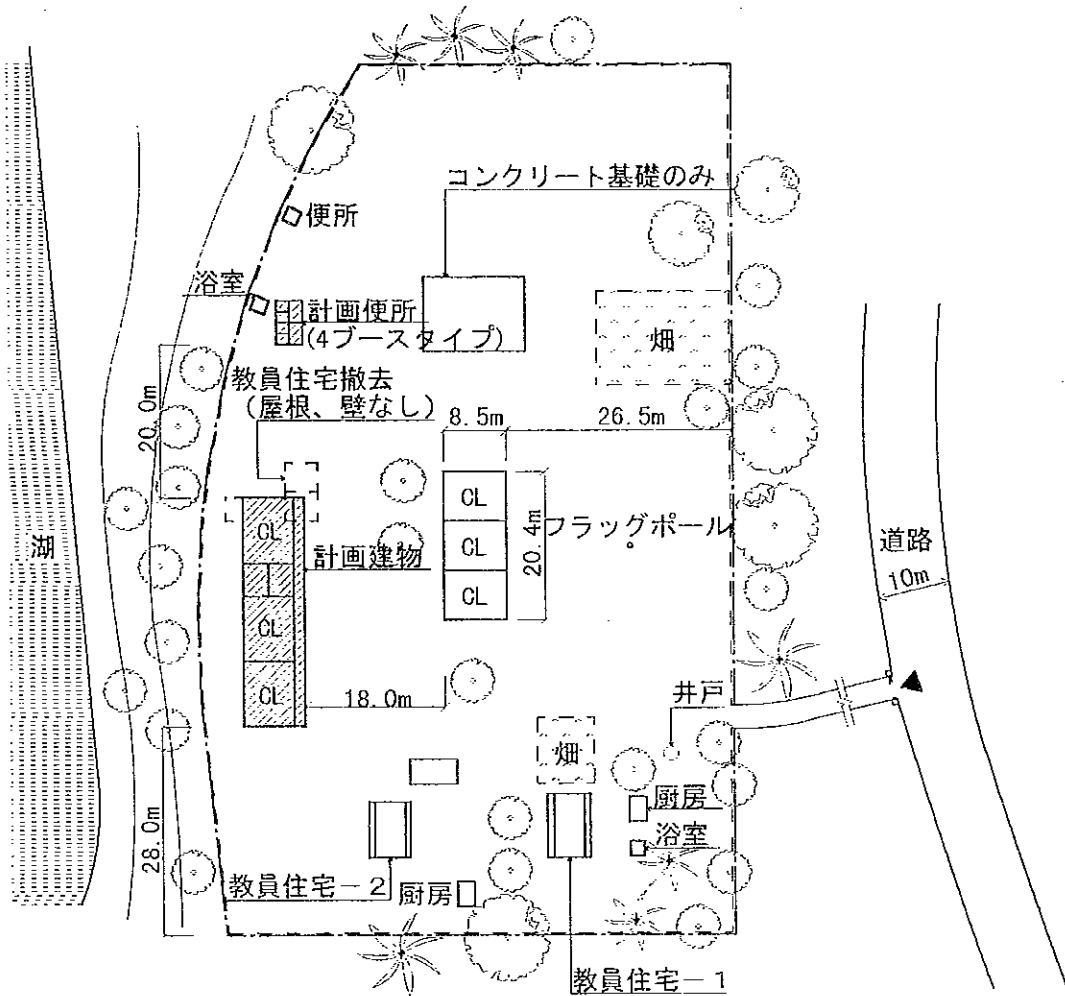

注記) 計画建物の位置については、施工に先立ち、監督職局と協議の上、現地にて調整のこと。

〈計画施設〉

室名	室数
教室	3室
便所	1棟(4ブース)

〈凡例〉

	計画建物
	既存建物
	既存撤去
	敷地境界線

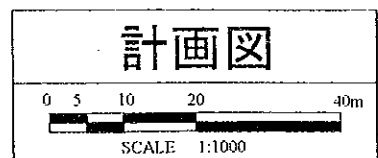

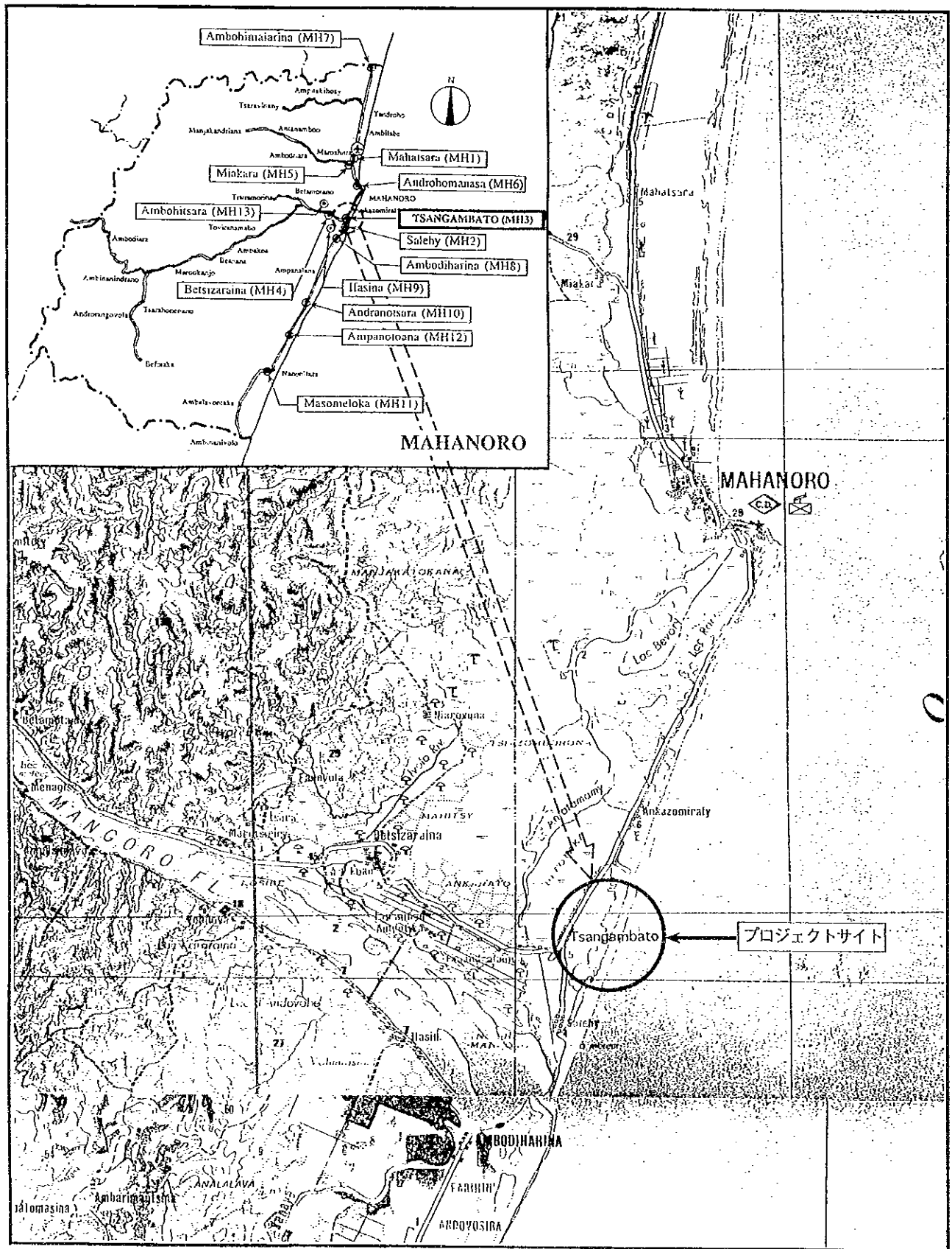

サイト周辺図

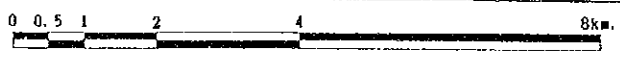

MAHANORO

MH3 TSANGAMBATO

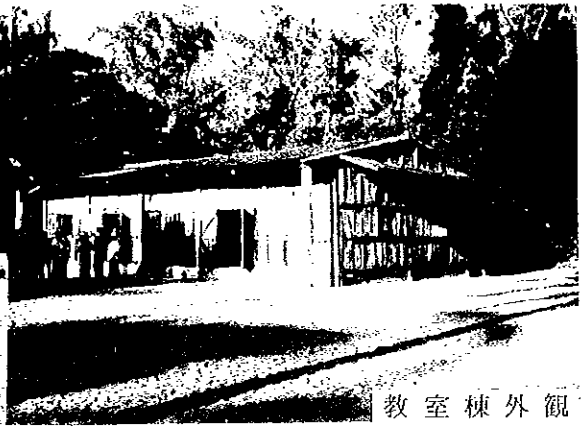

教室棟外觀



教員住宅外觀

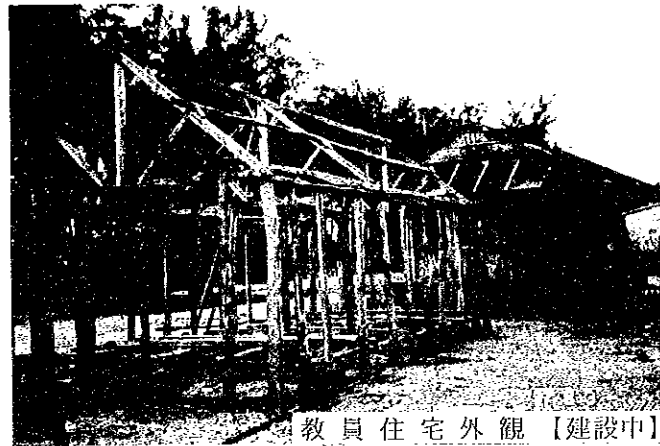

教員住宅外觀【建設中】

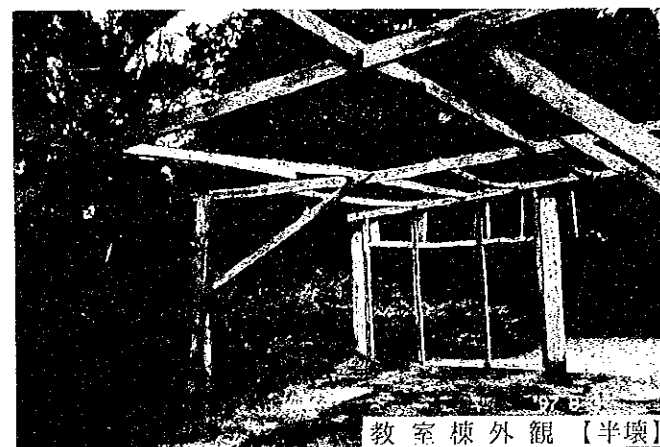

教室棟外觀【半壊】

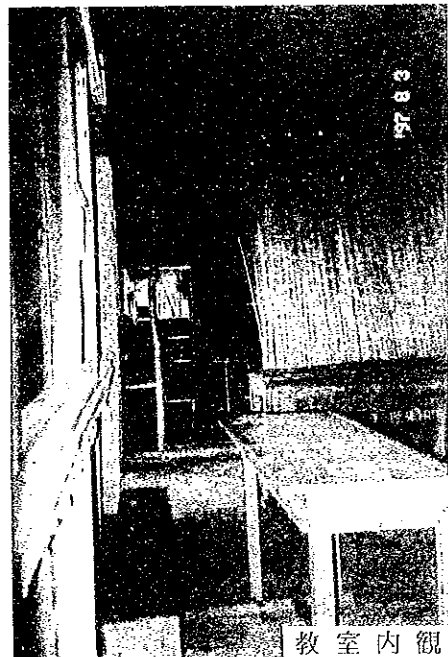

教室內觀

現場調査シート

REF. No. MH3	学校名 EPP TSANGAMBATO	調査日 平成9年8月3日	担当班 B班	Sheet No. 3					
アクセス	アクセス状況	・車両により運搬可能である ・距離 ( ) より ( 0 ) Km ・(MAHANORO)市より(9) Km ・運搬が困難である ・運搬不可能である							
サイト状況	土地所有権	・政府 ・ <input checked="" type="radio"/> 地域共同体 ・個人 ・不明							
	面積	約 3.0 ha							
	敷地形状	・ <input checked="" type="radio"/> 施設建設に適切である ・プロトタイプの検討により可能である ・不適切である							
	高低差	・ <input checked="" type="radio"/> フラットである ・高低差はあるが、施設建設に問題ない ・不適である							
	地質	・ <input checked="" type="radio"/> 施設建設に適当である ・ボーリング調査等が必要である ・不適である							
施設概要	校舎 ( 3 棟 )	棟-1		棟-2		棟-3			
		建設主体	・ <input checked="" type="radio"/> 地域共同体 ・政府 ・仏政府 ・他		・ <input checked="" type="radio"/> 地域共同体 ・政府 ・仏政府 ・他		・ <input checked="" type="radio"/> 地域共同体 ・政府 ・仏政府 ・他		
		建設年度	1958		1973		1974		
		構造	屋根	・ <input checked="" type="radio"/> 木造 ・鉄骨造		・ <input checked="" type="radio"/> 木造 ・鉄骨造		・ <input checked="" type="radio"/> 木造 ・鉄骨造	
			壁	・ <input checked="" type="radio"/> 木造 ・鉄骨造 ・ブリック造 ・他		・ <input checked="" type="radio"/> 木造 ・鉄骨造 ・ブリック造 ・他		・ <input checked="" type="radio"/> 木造 ・鉄骨造 ・ブリック造 ・他	
		仕上	屋根	・ <input checked="" type="radio"/> トタン折板 ・椰子葉葺 ・瓦 ・他		・ <input checked="" type="radio"/> トタン折板 ・椰子葉葺 ・瓦 ・他		・トタン折板 ・椰子葉葺 ・瓦 ・ <input checked="" type="radio"/> 他 (なし)	
			壁	・モルタル・土 ・ <input checked="" type="radio"/> ラヴィナラ ・ <input checked="" type="radio"/> 板・ペイント ・他		・モルタル・土 ・ <input checked="" type="radio"/> ラヴィナラ ・ <input checked="" type="radio"/> 板・ペイント ・他		・モルタル・土 ・ラヴィナラ ・ <input checked="" type="radio"/> 板・ペイント ・ <input checked="" type="radio"/> 他 (なし)	
	床	・ <input checked="" type="radio"/> モルタル ・土 ・板 ・他		・ <input checked="" type="radio"/> モルタル ・土 ・板 ・他		・ <input checked="" type="radio"/> モルタル ・土 ・板 ・他			
	整備状況	・良好 ・短期的には使用可能 ・ <input checked="" type="radio"/> 補修を要する ・危険又は不衛生		・良好 ・短期的には使用可能 ・ <input checked="" type="radio"/> 補修を要する ・危険又は不衛生		・良好 ・短期的には使用可能 ・補修を要する ・ <input checked="" type="radio"/> 危険又は不衛生			
	教室数	2 教室		1 教室		教室			
便所	有 無	・有		・ <input checked="" type="radio"/> 無					
	構造	・木造		・ブリック造		・他			
	処理	・浸透式		・他					
サイクロン	被害年月	・1996年2月		・1993年3月		・1989年12月			
水源	種別	・ <input checked="" type="radio"/> 井水 ・市水 ・池 ・河川 ・他							
	位置	・ <input checked="" type="radio"/> 敷地内 ・敷地外 ( Km )							
電気の供給		・有 ・ <input checked="" type="radio"/> 無							
同一サイトの同種計画の実施および計画		・有 ・ <input checked="" type="radio"/> 無							
潜在就学可能児童数						37 人			
入学予定児童数						60 人			
現存児童数									
学級	11e	10e	9e	8e	7e	計			
男子	58	21	12	4	3	98			
女子	47	15	10	4	2	78			
計	105	36	22	8	5	176 人			
現存教員数						3 人			
クラス数	11c	10e	9e	8e	7e	計			
	1	1	1	1	1	5			
2部制授業	2 クラス /	1 教室	3部制授業	- クラス /	- 教室	4部制授業	- クラス / - 教室		
複式学級	2 クラス /	1 教室							
備考欄	・校庭で、住民が教室の一部を修理するための材料を揃えていた。 ・教員が休職で欠席のみ、その他関係者及び住民による調査となった。								

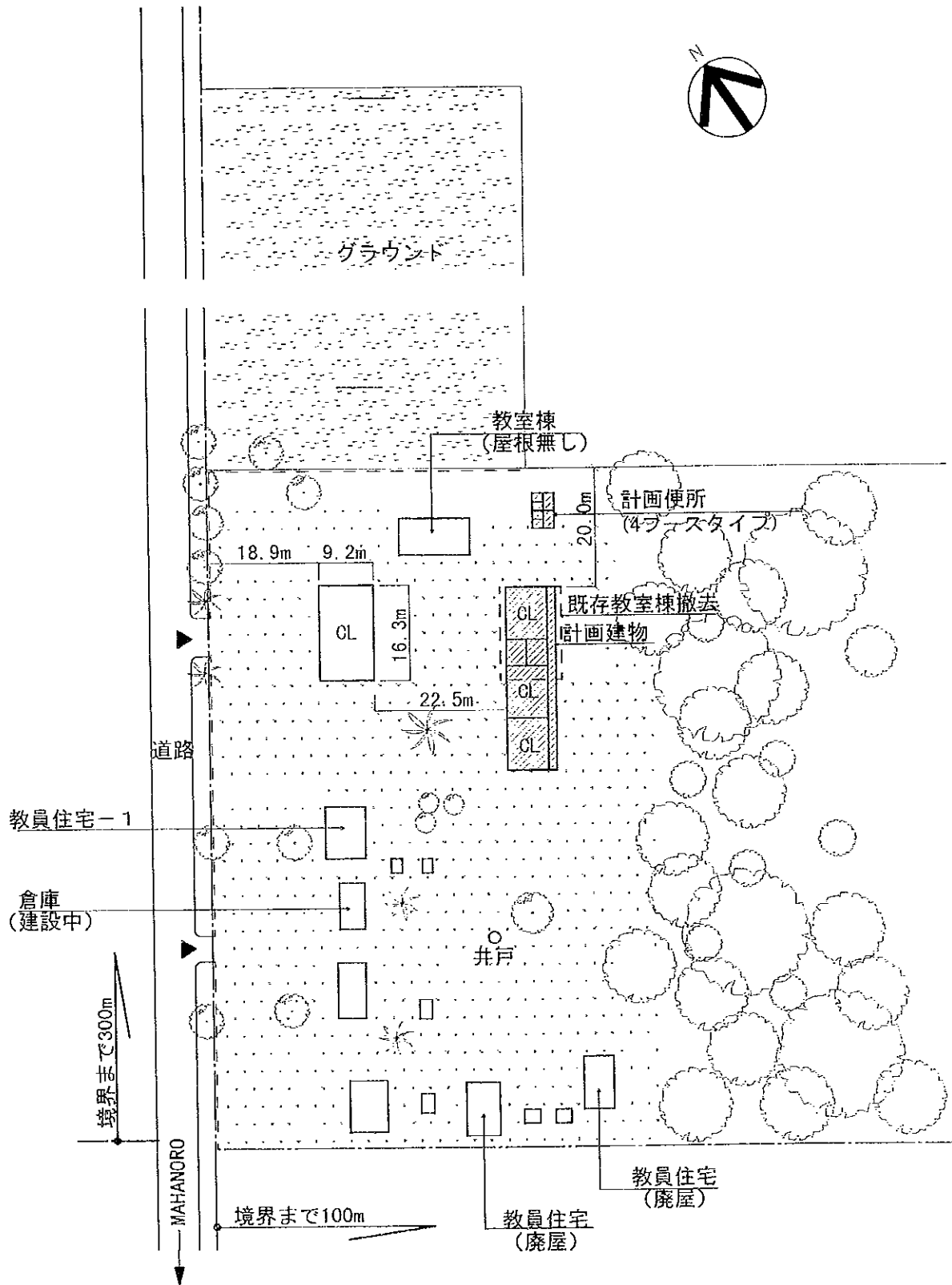

注記) 計画建物の位置については、施工に先立ち、監督職局と協議の上、現地にて調整のこと。

(計画施設)

室名	室数
教室	3室
便所	1棟(4ブース)

(凡例)

	計画建物
	既存建物
	既存撤去
	敷地境界線

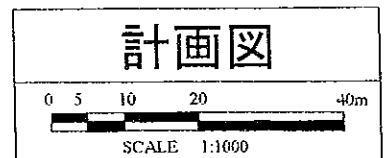

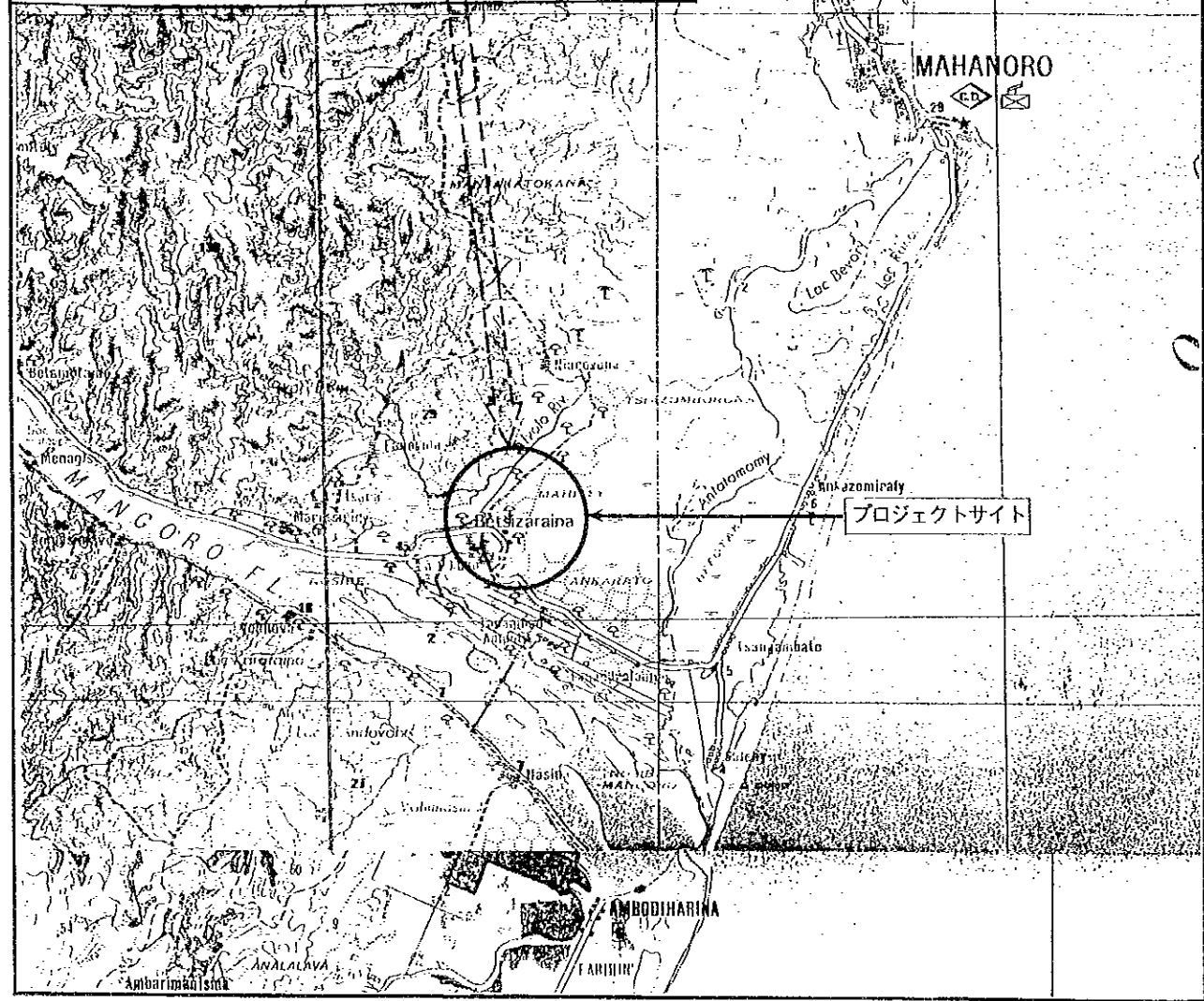
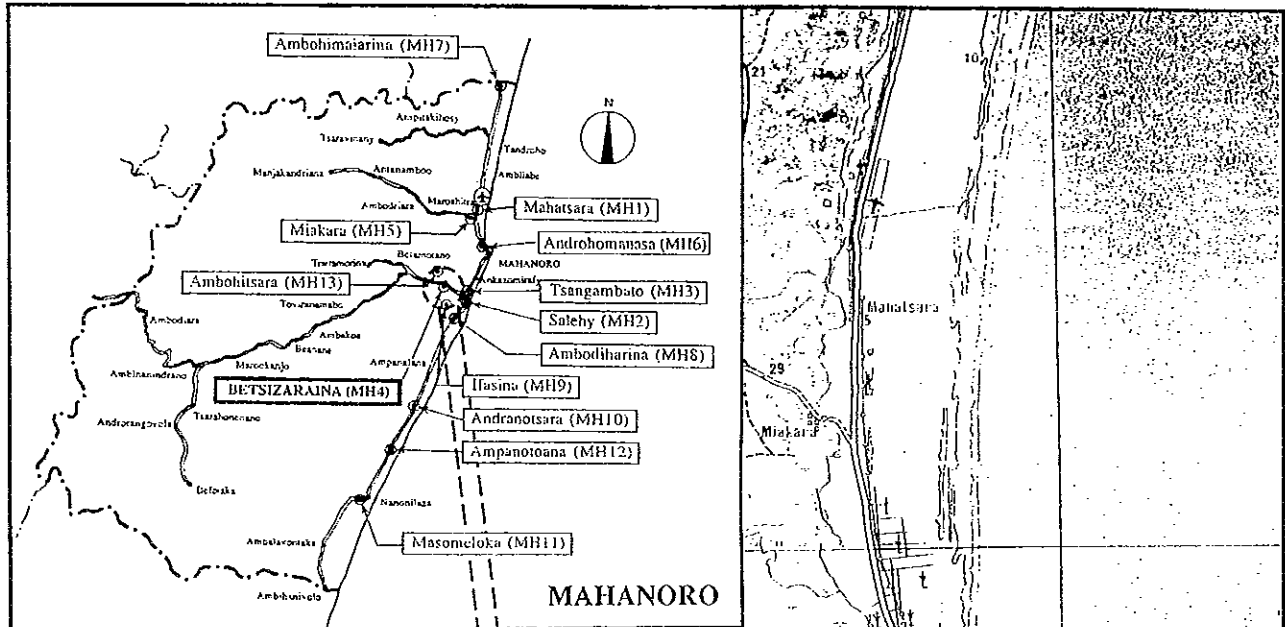

サイト周辺図







学校全景



教室棟外観

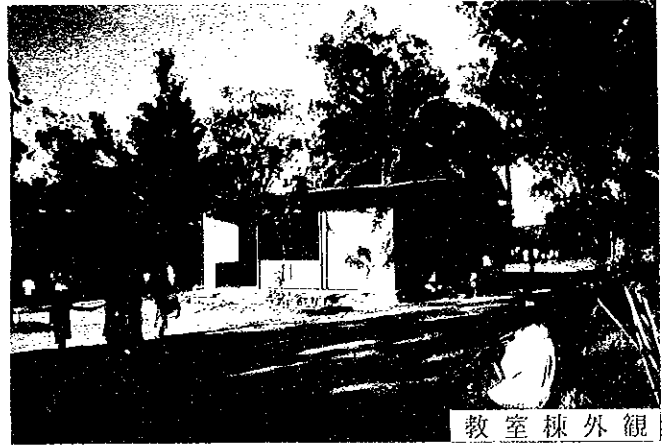

教室棟外観

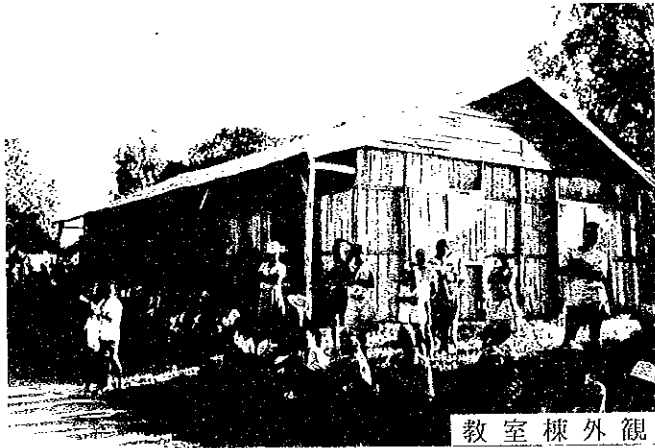

教室棟外観



教室棟外観

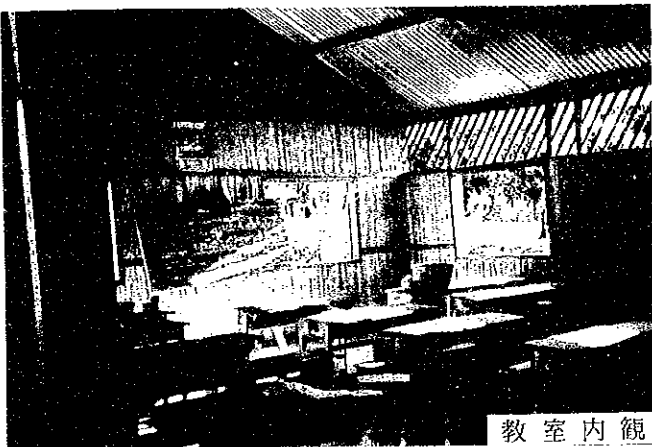

教室内観

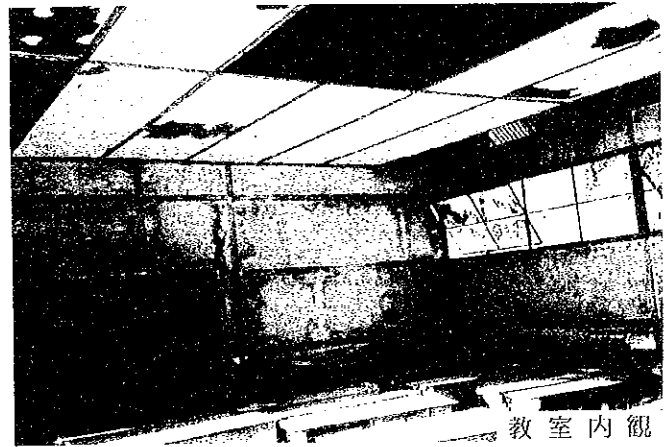

教室内観

MAHANORO

MH4 BETSIZARAINA

現場調査シート

REF. No. MH4	学校名 EPP BETSIZARAINA	調査日 平成9年8月6日	担当班 B班	Sheet No. 4		
アクセス	アクセス状況	<input checked="" type="radio"/> 車両により運搬可能である <input type="radio"/> 運搬が困難である <input type="radio"/> 運搬不可能である				
	距離	・幹線道路 ( RIP-2 ) より ( 0 ) Km ・ ( MAHANORO ) 市より ( 16 ) Km				
サイト状況	土地所有権	<input checked="" type="radio"/> 政府 <input type="radio"/> 地域共同体 <input type="radio"/> 個人 <input type="radio"/> 不明				
	面積	約 0.52 ha				
	敷地形状	<input checked="" type="radio"/> 施設建設に適切である <input type="radio"/> プロトタイプの検討により可能である <input type="radio"/> 不適切である				
	高低差	<input checked="" type="radio"/> フラットである <input type="radio"/> 高低差はあるが、施設建設に問題ない <input type="radio"/> 不適である				
	地質	<input checked="" type="radio"/> 施設建設に適切である <input type="radio"/> ボーリング調査等が必要である <input type="radio"/> 不適である				
施設概要	校舎 ( 3 棟 )	棟-1	棟-2	棟-3		
	建設主体	<input checked="" type="radio"/> 地域共同体 <input checked="" type="radio"/> 政府 <input type="radio"/> 仏政府 <input type="radio"/> 他	<input checked="" type="radio"/> 地域共同体 <input checked="" type="radio"/> 政府 <input type="radio"/> 仏政府 <input type="radio"/> 他	<input checked="" type="radio"/> 地域共同体 <input checked="" type="radio"/> 政府 <input checked="" type="radio"/> 仏政府 <input type="radio"/> 他		
	建設年度	1905	1993	1956		
	構造	<input checked="" type="radio"/> 木造 <input type="radio"/> 鉄骨造 <input type="radio"/> 他	<input checked="" type="radio"/> 木造 <input type="radio"/> 鉄骨造 <input type="radio"/> 他	<input checked="" type="radio"/> 木造 <input checked="" type="radio"/> 鉄骨造 <input type="radio"/> 他		
	壁	<input checked="" type="radio"/> 木造 <input checked="" type="radio"/> ブリック造 <input type="radio"/> 他	<input checked="" type="radio"/> 木造 <input checked="" type="radio"/> ブリック造 <input type="radio"/> 他	<input checked="" type="radio"/> 木造 <input checked="" type="radio"/> ブリック造 <input type="radio"/> 他		
	仕上	<input checked="" type="radio"/> トタン折板 <input type="radio"/> 椰子葉葺 <input type="radio"/> 瓦 <input type="radio"/> 他	<input checked="" type="radio"/> トタン折板 <input type="radio"/> 椰子葉葺 <input type="radio"/> 瓦 <input type="radio"/> 他	<input checked="" type="radio"/> トタン折板 <input type="radio"/> 椰子葉葺 <input type="radio"/> 瓦 <input type="radio"/> 他		
	壁	<input checked="" type="radio"/> モルタル・土 <input checked="" type="radio"/> ラヴィナラ <input checked="" type="radio"/> 板・ペイント <input type="radio"/> 他	<input checked="" type="radio"/> モルタル・土 <input checked="" type="radio"/> ラヴィナラ <input checked="" type="radio"/> 板・ペイント <input type="radio"/> 他	<input checked="" type="radio"/> モルタル・土 <input checked="" type="radio"/> ラヴィナラ <input checked="" type="radio"/> 板・ペイント <input checked="" type="radio"/> 他 (トタン)		
	床	<input checked="" type="radio"/> モルタル <input type="radio"/> 土 <input type="radio"/> 板 <input type="radio"/> 他	<input checked="" type="radio"/> モルタル <input type="radio"/> 土 <input type="radio"/> 板 <input type="radio"/> 他	<input checked="" type="radio"/> モルタル <input type="radio"/> 土 <input type="radio"/> 板 <input type="radio"/> 他		
	整備状況	<input checked="" type="radio"/> 良好 <input type="radio"/> 短期的には使用可能 <input type="radio"/> 補修を要する <input checked="" type="radio"/> 危険又は不衛生	<input checked="" type="radio"/> 良好 <input checked="" type="radio"/> 短期的には使用可能 <input type="radio"/> 補修を要する <input type="radio"/> 危険又は不衛生	<input checked="" type="radio"/> 良好 <input type="radio"/> 短期的には使用可能 <input type="radio"/> 補修を要する <input checked="" type="radio"/> 危険又は不衛生		
	教室数	3 教室	2 教室	1 教室		
	便所	<input checked="" type="radio"/> 有 <input type="radio"/> 無	<input type="radio"/> 有 <input checked="" type="radio"/> 無	<input type="radio"/> 有 <input checked="" type="radio"/> 無		
	構造	<input checked="" type="radio"/> 木造 <input type="radio"/> ブリック造 <input type="radio"/> 他	<input type="radio"/> 木造 <input type="radio"/> ブリック造 <input type="radio"/> 他	<input type="radio"/> 木造 <input type="radio"/> ブリック造 <input type="radio"/> 他		
	処理	<input checked="" type="radio"/> 浸透式 <input type="radio"/> 他	<input type="radio"/> 浸透式 <input type="radio"/> 他	<input type="radio"/> 浸透式 <input type="radio"/> 他		
サイクロン	被害年月	<input checked="" type="radio"/> 1993年 月 <input type="radio"/> 1996年 月 <input type="radio"/> 19 年 月				
水源	種別	<input checked="" type="radio"/> 井水 <input type="radio"/> 市水 <input type="radio"/> 池 <input type="radio"/> 河川 <input type="radio"/> 他				
	位置	<input checked="" type="radio"/> 敷地内 <input type="radio"/> 敷地外 ( 300 m )				
電気の供給		<input type="radio"/> 有 <input checked="" type="radio"/> 無				
同一サイトの同種計画の実施および計画		<input type="radio"/> 有 <input checked="" type="radio"/> 無				
潜在就学可能児童数				90 人		
入学子定児童数				86 人		
現有児童数						
学級	11c	10c	9c	8c	7c	計
男子	87	62	46	32	29	256
女子	67	70	70	38	19	264
計	154	132	116	70	48	520 人
現有教員数						10 人
クラス数	11c	10c	9c	8c	7c	計
	2	2	2	1	2	9
2部制授業	6 クラス / 3 教室	3部制授業	1 クラス / 1 教室	4部制授業	1 クラス / 1 教室	
複式学級	1 クラス / 1 教室					
備考欄	・敷地が狭くまたレベル差がある為、新教室建設場所も限られる。 ・別敷地 (徒歩5分) に未開から使用予定の新校舎 (2教室) がある。					

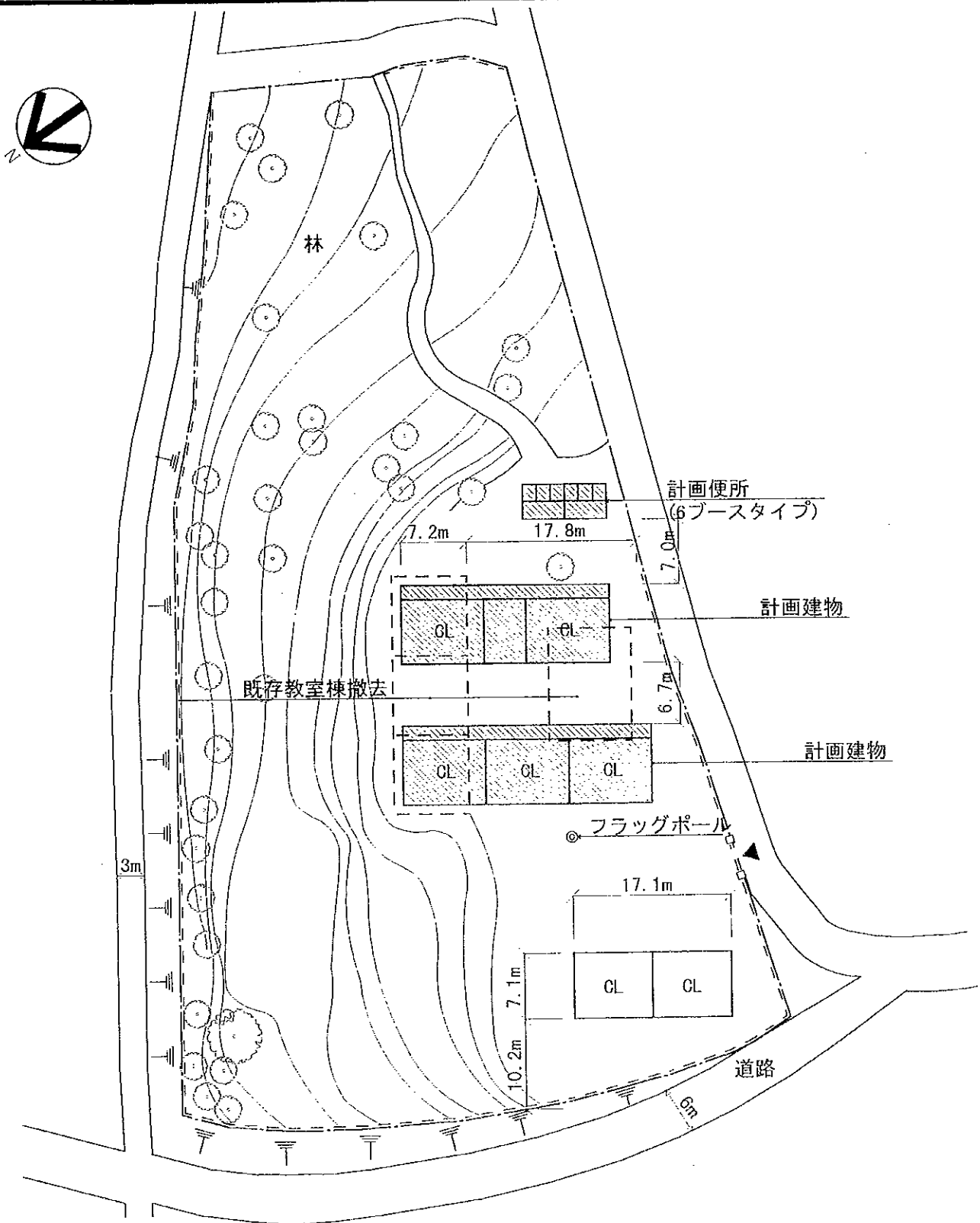

注記) 計画建物の位置については、施工に先立ち、監督職局と協議の上、現地にて調整のこと。

〈計画施設〉

室名	室数
教室	5室
便所	1棟(6ブース)

(凡例)

	計画建物
	既存建物
	既存撤去
	敷地境界線

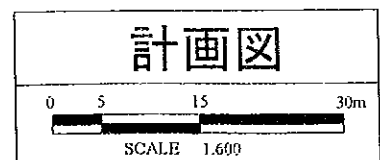

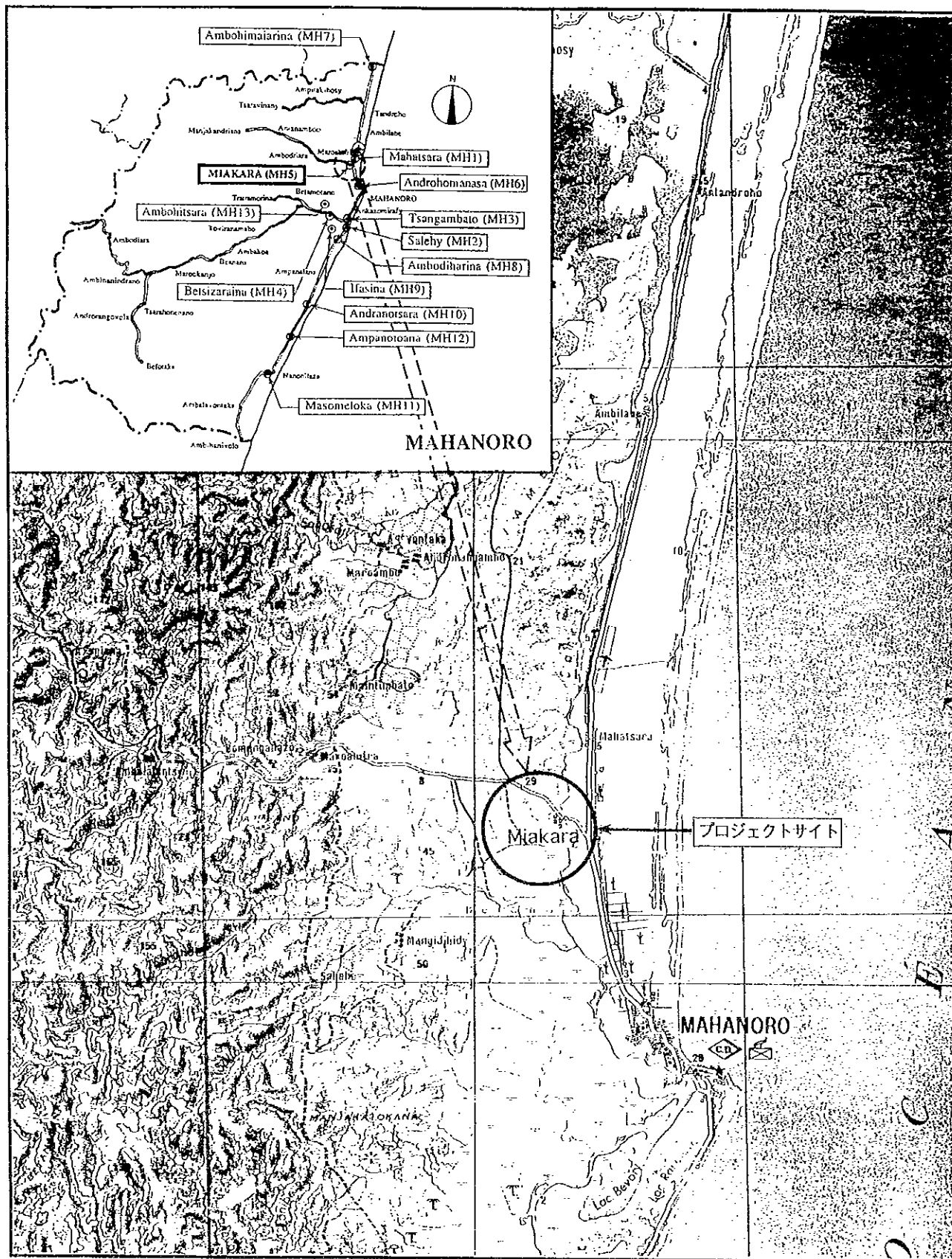

サイト周辺図





学校全景

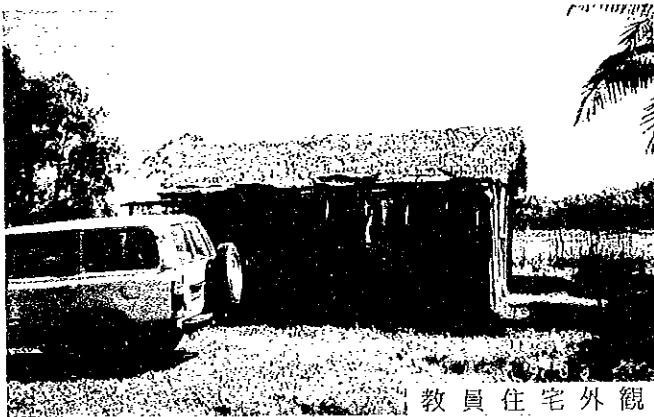

教員住宅外觀



学校入口



教室棟外觀



教室內觀



教室內觀

現場調査シート

REF. No. MHS	学校名 EPP MIAKARA	調査日 平成9年8月3日	担当班 B班	Sheet No. 5				
アクセス	アクセス状況	<input checked="" type="checkbox"/> 車両により運搬可能である <input type="checkbox"/> 運搬が困難である <input type="checkbox"/> 運搬不可能である						
	距離	・幹線道路 ( ) より ( 0 ) Km ・ ( MAHANORO ) 市より ( 5 ) Km						
サイト状況	土地所有権	<input checked="" type="checkbox"/> 政府 <input type="checkbox"/> 地域共同体 <input type="checkbox"/> 個人 <input type="checkbox"/> 不明						
	面積	約 0.47 ha						
	敷地形状	<input checked="" type="checkbox"/> 施設建設に適切である <input type="checkbox"/> プロトタイプの検討により可能である <input type="checkbox"/> 不適切である						
	高低差	<input checked="" type="checkbox"/> フラットである <input type="checkbox"/> 高低差はあるが、施設建設に問題ない <input type="checkbox"/> 不適である						
	地質	<input checked="" type="checkbox"/> 施設建設に適當である <input type="checkbox"/> ボーリング調査等が必要である <input type="checkbox"/> 不適である						
施設概要	校舎 ( 2 棟 )		棟-1	棟-2	棟-3			
		建設主体	<input checked="" type="checkbox"/> 地域共同体 <input type="checkbox"/> 政府 <input type="checkbox"/> 仏政府 <input type="checkbox"/> 他	<input checked="" type="checkbox"/> 地域共同体 <input type="checkbox"/> 政府 <input type="checkbox"/> 仏政府 <input type="checkbox"/> 他	<input type="checkbox"/> 地域共同体 <input type="checkbox"/> 政府 <input type="checkbox"/> 仏政府 <input type="checkbox"/> 他			
		建設年度	1983	1976	19			
	構造	屋根	<input checked="" type="checkbox"/> 木造 <input type="checkbox"/> 鉄骨造	<input checked="" type="checkbox"/> 木造 <input type="checkbox"/> 鉄骨造	<input type="checkbox"/> 木造 <input type="checkbox"/> 鉄骨造			
		壁	<input checked="" type="checkbox"/> 木造 <input type="checkbox"/> 鉄骨造 <input type="checkbox"/> ブリック造 <input type="checkbox"/> 他	<input checked="" type="checkbox"/> 木造 <input type="checkbox"/> 鉄骨造 <input type="checkbox"/> ブリック造 <input type="checkbox"/> 他	<input type="checkbox"/> 木造 <input type="checkbox"/> 鉄骨造 <input type="checkbox"/> ブリック造 <input type="checkbox"/> 他			
	仕上	屋根	<input checked="" type="checkbox"/> トタン折板 <input type="checkbox"/> 椰子葉葺 <input type="checkbox"/> 瓦 <input type="checkbox"/> 他	<input checked="" type="checkbox"/> トタン折板 <input type="checkbox"/> 椰子葉葺 <input type="checkbox"/> 瓦 <input type="checkbox"/> 他	<input type="checkbox"/> トタン折板 <input type="checkbox"/> 椰子葉葺 <input type="checkbox"/> 瓦 <input type="checkbox"/> 他			
		壁	<input type="checkbox"/> モルタル・土 <input checked="" type="checkbox"/> ラヴィナラ <input type="checkbox"/> 板・ペイント <input type="checkbox"/> 他	<input type="checkbox"/> モルタル・土 <input checked="" type="checkbox"/> ラヴィナラ <input type="checkbox"/> 板・ペイント <input type="checkbox"/> 他	<input type="checkbox"/> モルタル・土 <input type="checkbox"/> ラヴィナラ <input type="checkbox"/> 板・ペイント <input type="checkbox"/> 他			
		床	<input checked="" type="checkbox"/> モルタル <input type="checkbox"/> 土 <input type="checkbox"/> 板 <input type="checkbox"/> 他	<input checked="" type="checkbox"/> モルタル <input type="checkbox"/> 土 <input type="checkbox"/> 板 <input type="checkbox"/> 他	<input type="checkbox"/> モルタル <input type="checkbox"/> 土 <input type="checkbox"/> 板 <input type="checkbox"/> 他			
		整備状況	<input type="checkbox"/> 良好 <input type="checkbox"/> 短期的には使用可能 <input checked="" type="checkbox"/> 補修を要する <input type="checkbox"/> 危険又は不衛生	<input type="checkbox"/> 良好 <input type="checkbox"/> 短期的には使用可能 <input type="checkbox"/> 補修を要する <input checked="" type="checkbox"/> 危険又は不衛生	<input type="checkbox"/> 良好 <input type="checkbox"/> 短期的には使用可能 <input type="checkbox"/> 補修を要する <input type="checkbox"/> 危険又は不衛生			
		教室数	1 教室	2 教室	教室			
便所	有 無	<input type="checkbox"/> 有 <input checked="" type="checkbox"/> 無						
	構造	<input type="checkbox"/> 木造 <input type="checkbox"/> ブリック造 <input type="checkbox"/> 他						
	処理	<input type="checkbox"/> 浸透式 <input type="checkbox"/> 他						
サイクロン	被害年月	<input type="checkbox"/> 1989年12月 <input type="checkbox"/> 1993年1月 <input type="checkbox"/> 1996年2月						
水源	種別	<input type="checkbox"/> 井水 <input type="checkbox"/> 市水 <input type="checkbox"/> 池 <input checked="" type="checkbox"/> 河川 <input type="checkbox"/> 他						
	位置	<input type="checkbox"/> 敷地内 <input checked="" type="checkbox"/> 敷地外 ( 50 m )						
電気の供給		<input type="checkbox"/> 有 <input checked="" type="checkbox"/> 無						
同一サイトの同種計画の実施および計画		<input type="checkbox"/> 有 <input checked="" type="checkbox"/> 無						
潜在就学可能児童数		75 人						
入学予定児童数		26 人						
現有児童数		2 人						
学級	11e	10e	9e	8e	7e	計		
男子	24	14	14	4	-	56		
女子	31	21	9	10	-	71		
計	55	35	23	14	-	127 人		
現有教員数		2 人						
クラス数	11e	10e	9e	8e	7e	計		
	1	1	1	1	-	4		
2部制授業	2 クラス /	1 教室	3部制授業	- クラス /	- 教室	4部制授業	- クラス /	- 教室
複式学級	2 クラス /	1 教室						
備考欄	・1993年のサイクロンによる建物の崩壊のため学校を閉鎖、1994年より授業を再開した。							

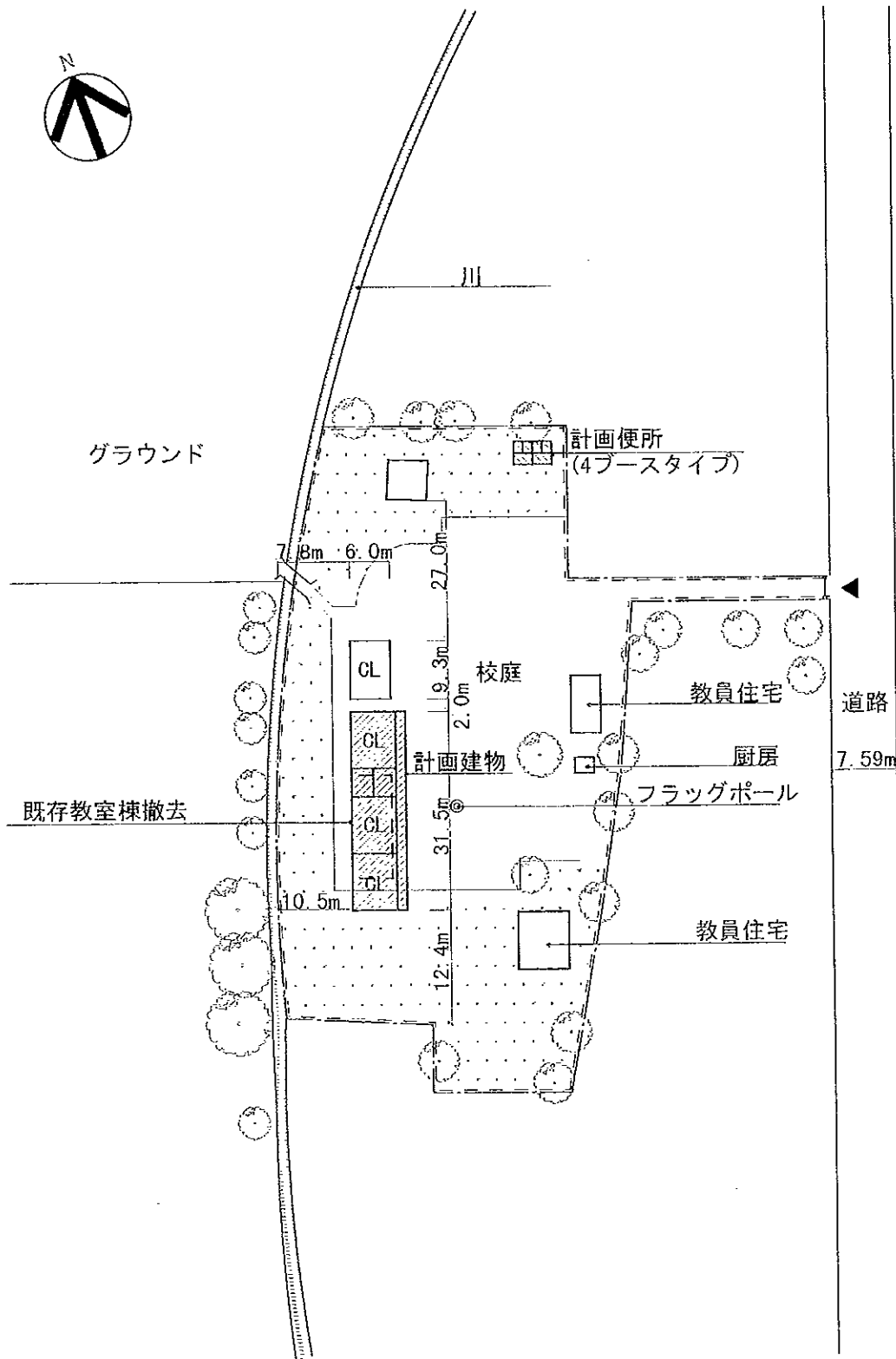

注記) 計画建物の位置については、施工に先立ち、監督職局と協議の上、現地にて調整のこと。

〈計画施設〉

室名	室数
教室	3室
便所	1棟(4ブース)

〈凡例〉

	計画建物
	既存建物
	既存撤去
	敷地境界線

